EINA ANTRADIENIAIS IR PENKTADIENIAIS

DARBININKAS

AMERIKOS LIETUVIŲ R. K. ŠV. JUO[illegible] DARBININKŲ SĄJUNGOS ORGANAS

VISŲ ŠALIŲ KATALIKAI DARBININKAI VIENYKITĖSI

EINA NUO 1915 METŲ | SOUTH BOSTON, MASS. LAPK[illegible]MBER 10 D., 1931 M. No. 32. | KAINA 5 CENTAI

Kinijos Gene[illegible]las Paskelbė Karą

IŠ KATALIKŲ GYVENIMO

Lapkričio 9 d. prasideda Amerikos sukilėlinės savaitė, kuri turi didelės reikšmės katalikams, nes tą savaitę yra iš Katalikų Universiteto įsteigimo eilinės metinės sukaktuvės.

Amerikos katalikų 92 vyskupai palaiko Amerikos Katalikų Universiteto programą fondui sukelti. Šiais metais tam fondui manoma surinkti $600,000.

Tarptautinės taikos katalikų organizacijos vadovybė pareiškė, kad pasaulio taikos naudai Valstybės turi pradėti mažinti ginklavimąsi.

Tikinę atvyko į Ameriką Egypto ateitovas Seestris Sidcronas Pasha. Tai vienintėlis katalikas tarp Egypto diplomatų.

Egypte yra 14 milijonų gyventojų, iš kurių tik vienas milijonas katalikų, tarp kurių dauguma je ortodoksai.

Notre Dame universitetas šiemet suskaitė 3127 studentus, iš kurių 2026 pasirašė esą katalikai.

Paryžiaus katalikai atidarė savo teatrą, kuriame bus rodomi paveikslai turinio judamieji paveikslai. Teatras turi 2000 sėdynių. Juos jaunimui bus rodomi tik tokie paveikslai, kurie žadina doros jausmus.

Tarptautinis katalikų redaktorių komitetas nutarė įsteigti Europoje naujienų biurą, kuris teiktų tikras žinias apie bolševizmą.

Anglijoje Kardinolas Bourne atidengė paminklą Popiežiui Adrianui IV, kurs buvo vienintėlis anglas iškiniktas Popiežiumi.

Spalių 26 d. Council Grove, Kansas, atidengtas paminklas vienuolių Juan de Padilla, prieš 400 metų indijonų nužudytam. Paminklą pastatė indijonai.

Lapkričio 9-15 dd. Amerikos katalikų kolegijų bei universitetų studentai svarstys Katalikų Akcijos klausimą.

Webster kolegijos, Webster Groves, Mo., prezidentu iškinktas pasaulietis Dr. Georg F. Donovan. Iki kolegija skiriama tik mergiems.

PENKI VOKIETIJOS STREIKIERIAI NUBAUSTI KALĖJIMU UŽ STREIKAVIMĄ.

Kiel, Vokietija. — Praneša, kad penki streikieriai, dirbę Vokietijos darbiniane laive Asta, nubausti dviem mėnesiais kalėjimu už streikavimą Rusijos uoste.

Vokietijos 120 streikierių atgabenta iš Rusijos, kurie ten sulaikė 41 Vokietijos laivą, ir dabar teisiami. Streikieriai pasakoja, kad juos sukurstė Rusijos bolševikai.

ŠLIUPUI BAUSME PATVIRTINTA.

Kaunas. — Spalių 24 d. Vyriausias Tribunolas svarstė Dr. Jono Šliupo skundą dėl Šiaulių apygardos teismo sprendimo. Minėtas teismas buvo nubaudęs Šliupą vienu mėnesiu kalėjimo už išleistą knygpalaikę, kurioje labai šlykščiai buvo ižeista katalikybė. Šliupas sprendimu buvo nepatenkintas ir padavė skundą Vyriausiam Tribunolui.

Vyriausis Tribunolas Šliupą pripažino kaltu ir Apygardos Teismo sprendimą patvirtino. Bet Šliupui kalėjime nereiks sėdėti, jei jis tokių šlamštų daugiau nerašys.

VYRIAUSYBĖ NUPIRKO PALANGOS MIŠKĄ.

Kaunas, spalių 28. — Šiomis dienomis Palangos žemių savininkas grafas Tiškevičius pasiūlė vyriausybei nupirkti jo valdomą žemę, rūmus, parką ir tt. Už visa tai grafas prašęs 3 milijonų litų. Bet vyriausybė nupirko tik 25 hektarus miško, už kurį sumokėjo vieną milijoną litų.

Miškas būsiąs gražiai sutvarkytas, kad būtų kuo daugiau naudos Palangos vartotojams.

NAUJAS MILŽINAS.

Uralo kalnuose, Rusijoj statomas didžiausias pasaulyje geležies fabrikas, kuris gamins per metus po 1,4 milijono tonų spyžiaus, 1,8 milijono tonų plieno ir 1,5 milijono tonų kitos medžiagos. Prie to fabriko būsiąs pastatytas miestas fabriko darbininkams ir administracijai. Visa statyba atsieis apie 315 milijonų rublių.

Frederick Hoelzel, Chicago universiteto mokslininkas daro bandymus kaip išgydyti sergantį vėžio ligą.

1.— Japonijos kareiviai patroliuoja Pietinės Mandžurijos geležinkelį. 2.— Abdul Medjid, buvęs kalifas tremtinis, kuris gali buti gaus vietą Jav[illegible]je. 3.—"Baltarankiai" vyrai bedarbiai New Yorke, kurie gauna pašalpą iš be darbių fondo.

LAWRENCE AUDĖJŲ STREIKAS PAIRO.

Lawrence, Mass. — Pereitą savaitę taip vadinamas piliečių komitetas pasiūlė darbininkams balsuoti ar jie nori grįžti darban ir gauti 10 nuoš. nukapotas algas ar ne. Darbininkai daugumoj pasiūlymą priėmė, ir rezultatas to, kad šį pirmadienį kompanijos atidarė dirbtuves ir priiminėjo darban darbininkus. Priimta apie 7,500 darbininkų.

Piliečių komitetas pareiškė, kad balsavimas priimti ar atmesti 10 nuoš. nukapotas algas atidėtas.

Vadinasi kompanijoms ir piliečių komitetui pavyko streiką suardyti. Geltonoji spauda kaltina unijos vadus, kad išvedė darbininkus į streiką. Bet ne tiek vadai kalti, kaip ta pati spauda visokiais gasdinimais suskaldė darbininkų vienybę. Nemažai prisidėjo prie suardymo darbininkų vienybės ir komunistai savo riaušėmis.

NEW YORK BEDARBIAMS SURINKTA $5,490,278.

New York, lapkričio 5. — New York bedarbiams šelpti komitetas surinko pasižadėjimų bei įteiktų aukų $5,490,270. Kai kurios kompanijos bei atskiri asmens paaukojo stambias sumas.

PENKIŲ DIENŲ SAVAITĖ READING KRAUTUVĖSE.

Reading, Pa. — Pomeroys, Inc., Reading didžiausia departamentinė krautuvė, kurios skyriai yra Reading, Harrisburg, Pottsville ir Wilkes Barre įvedė penkių dienų darbo savaitę. Tos kompanijos krautuvėse dirba 1200 darbininkų. Darbininkai gaus tą patį atlyginimą. Readingo krautuvės vedėjas įsitikinęs, kad darbininkai padarys daugiau darbo, negu pirmiau.

VOLDEMARAS JAU UŽSIENY.

Kaunas. — Prof. A. Voldemaras, gavęs Vyriausybės leidimą, išvyko [illegible] mėnesiams į Pranūziją. Prieš išvykdamas, jis [illegible] Kaune Sovietų R[illegible]jos, Anglijos ir Vokietijos atstovus, su kuriais kalbėjęs apie užsienių politiką.

DEMOKRATŲ LAIMĖJIMAI.

Lapkričio 3 d. š. m. Demokratų partijos kandidatai daugumoj laimėjo rinkimuose. Washingtono atstovų bute demokratai turės daugumą. Prez. Hoover labai tuo susirūpinęs.

Laimėjo daugiausia tie, kurie viešai pasisakė už prohibicijos panaikinimą. Kada susirinks Kongresas gruodžio mėnesyje demokratai turės atstovų bute 217 narių, o republikonai — 214. Pirmą kartą per pastaruosius 12 metų demokratai sudarys daugumą. Be to, demokratai turės ir įvairių komitetų kontrolę.

New Jersey valstijos gubernatorium išrinktas taip pat demokratas Moore.

Michigan valstijoj demokratai supliekė republikonus.

Massachusetts valstijoj vienuolikos miestų majorų rinkimuose nelaimėjo nė vienas republikonas. Laimėjo demokratai ir nepartyviai. Worcester, Mass. majoru išrinktas John C. Mahoney, daugumos lietuvių pasirinktas kandidatas.

Tik New Yorko valstijos kongresas pasiliko republikonų kontrolėje. Bostone demokratai laimėjo Miesto Tarybos ir Mokyklų Komiteto narių rinkimuose.

Demokratų laimėjimas yra didelis smūgis prez. Hoover žadėtai "prosperity" ir prohibicijos palaikytojams.

IR LIETUVOJE RINKS PREZIDENTĄ?

Kaunas. — Spaudos žinomis vidaus reikalų ministeris pulk. Rusteika pranešė, kad lapkričio m. 6 d. būsiąs paskelbtas įstatymas prezidento ir Seimelio rinkti. Prezidento rinkimai turėtų įvykti dar šiemet prieš gruodžio 17 d. P. Rusteika pareiškęs vilties, kad p. Smetona būsiąs išrinktas prezidentu.

Šios žinios pilnai nepatvirtintos. Nėra žinomas ir tas "įstatymas" prezidento rinkimų tvarkai nustatyti.

ŠEŠIŲ VALANDŲ DIENA R-K-O DARBININKAMS.

Culver City, Cal.—R-K-O Pathe Studijos statybos departadente įvesta šešių valandų darbo diena. Dave Garber, statybos viršininkas sako, kad sutrumpinus darbo dieną gaus darbą apie 20 nuoš. naujų darbininkų. Be to, naujas planas naudingas dar ir dėl to, kad darbininkai turės daugiau laiko rekreacijai ir poilsiui.

Vaizdas užsilikusios tautelės vyriausio vado žmonos Beulgy Kongo, Afrikoje. Jos aukšta kilnė atskiriama tuo, kad ji nešioja ant rankų auksinius ir metalinius branzalietus ir savo kojas turi apsukus keliolika šimtų metų viele.

L. D. S. CENTRO POSĖDIS

kviečiamas šį ketvirtadienį, lapkričio 12 d., 7:30 val "Darbininko" redakcijos kambaryje. Visi nariai prašomi būtinai atsilankyti.

Sekretorius.

LIETUVIAI LIETUVIAIS IR LIEKA.

Lapkričio 7 d. Boston College futbolo tymo žaidime Baltimorėje su Western Maryland tymu laimėjimą padarė lietuviai Česnulevičius ir Freitas. Česnulevičius pradžioje nežaidė, nes jis yra sužeistas, bet B. C. tymui susilpnėjus kovoje, jis buvo pakviestas į žaidimą ir pasisekimas atsisuko į B. C pusę.

Sekmadienį, lapkričio 8 d So. Bostono nenugalėtas tymas Pere Marquette žaidė prieš Orange A. C. ir laimėjo 16:0. Visus punktus padarė lietuviai Peenlevičius ir Weston. Gerai pasirodė ir Bušmonas.

VOKIETIJA SUSITARS SU PRANCŪZIJA.

Paryžius, lapkričio 9 d.— Į Paryžių staiga atvyko iš Berlyno Pranūzijos atstovas Vokietijai ir turėjo netrumpą pasikalbėjimą su premjeru Laval. Atstovas pranešė apie savo pasikalbėjimą su Vokietijos premjeru Bruening.

Pranešama, kad bus sudarytas komitetas, kuris ištirs, kiek Vokietija ištikrųjų gali mokėti karo pabaudos mokesčių. Vokiečiai laukia didelio palengvinimo.

GANDHI KVIEČIAMAS Į INDIJĄ.

Londonas, lapkričio 9 d.— Indijos tautinio judėjimo vadas Mahatma Gandhi gavo Indijos tautinio kongreso kvietimą grįžti atgal į Indiją.

Gandhi jau išbuvo ilgoką laiką Londone ir vis derėjosi su Anglijos vyriausybe dėl geresnių sąlygų Indijai. Bet iš tų derybų nieko gero neišeina, todėl indų kongresas ir kviečia Gandhi grįžti.

Gandhi buvo atsilankęs ir pas Anglijos karalių, kurs surengė malonias vaišes. Gandhi atsilankė pas karalių savo paprastais drabužiais — be kelnių, apsigaubęs linine marska.

Jungtinių Valst. Kariuomenė Pasiruošus Kovai.

Japonija gal issitraukti iš Tautų Sąjungos.

TOKIO, Japonija, lapkr. 9 d.—Kinijos generolas Ma Chan-Shan, pasitaręs su Mandžurijos gub. Chang Hsueh-Liang, paskelbė karą Japonijai ir pradėjo mūšius prie Tahsing, kur pereitą savaitę kiniečiai buvo supliekti.

Rusijos komunistų komisarai pagrąsino Japonijai ir atsišaukė į kariuomenę ir visuomenę buti pasiruošusiais kruvinam karui.

Jung. Valst. taip pat išstatė savo kariuomenę ir karinius laivus Peipingo uoste, kad kilus mūšiams apsaugoti Amerikos piliečių gyvybes. Taigi esame didžiojo karo išvakarėse.

ATVAŽUOJA MUSSOLINIO ATSTOVAS.

Roma. — Lapkričio 7 d. iš Romos išvyko laivu į Ameriką Italijos užsienių reikalų ministeris Dino Grandi. Jį yra pasikvietęs Prezidentas Hoover.

Grandi, prieš išvykdamas, turėjo ilgoką pasikalbėjimą su Italijos premjeru Mussolini, kurs įgaliojo Grandi kalbėti jo (Mussolinio) vardu.

Amerikoje Grandi aplankys Washington, Philadelphia, Baltimore ir New York. New York mieste buvo manyta surengti Italijos ministeriui iškilmingą priėmimą, bet šį sumanymą sugadino prieš fašistus nusistatę italai, kurie paskelbė surengsią protesto eiseną. Ir kitų miestų italai, fašistams priešingi, rengiasi prastai pasitikti fašistišką ministerį Grandi.

FRANCUZAI TARIASI SU VOKIEČIAIS.

Berlynas, lapkričio 5 d. — Sugrįžęs iš kelionės į Ameriką, Pranūzijos ministeris pirmininkas Laval pradėjo derybas su Vokietijos atstovu karo mokesčių ir skolų klausimais. Iš tų derybų laukiama Pranūzijos nusileidimų ir tikimasi, kad tai pagelbės Vokietijai pagerinti savo ekonominį būvį.

LEGGE'S KOMPANIJA NUKAPOJO ALGAS.

Chicago, Ill. — International Harrest kompanija, kurios vadas yra Alex Legge, buvęs Federal Farm Board pirmininkas, nukapojo darbininkams algas.

Žinios Iš Lietuvos

NAUJOS LIETUVOS VARGAI.

Jei bėda ūkininkams visoj Lietuvoj, tai ji dar didesnė jos šiaurinėje dalyje. Ten ūkininkai dėl gautų paskolų, taip sakant, sėdi valdžios kišenėje. Jei jų būklė nebus pagerinta ir paskolos gautos nederliaus metais, nepanaikintos ar bent nesumažintos, tai greitu laiku gali būti sulaukta didelio skaičiaus ūkių žlugimo.

Šiaurės Lietuvos ūkininkų delegacija šiomis dienomis aplankė žemės ūkio ministerį ir prašė, kad jiems būtų leidžiama mokesčius mokėti ne pinigais, bet produktais. Jei produktais davė, tai, sako, produktais ir atiduosim.

UŽSIDARO PRIV. PIENINĖS IR FABRIKAI.

Nukritus sviesto kainoms, bankrutuoja visa eilė privačių pieninių. Į jų vietą Pieno centras steigia savas. Nuo spalių 15 d. sviesto kainos dar sumažėjo. Pieno centras prašo iš valdžios už kiekvieną kilogramą eksportuoto sviesto primokėti nemažiau kaip po 50 centų.

Dėl kreditų stokos užsidarinėja šiaip įvairūs fabrikėliai. Šiauliuose užsidarė marmelado fabrikas ir kitos kai kurios mažesnės įmonės.

UŽTEPLIOJO "RYTO" IŠKABĄ.

Kaunas. — Naktį į spalių 26 d. 3 mėn. komendanto uždaryto Tiesos draugijos leidžiamo dienraščio "Ryto" iškabą nežinomi piktadariai naktį užtėpliojo smala. Apie tą "žygdarbį" tam tikros rūšies veikėjų "Rytas" pranešė krim. policijai.

VĖL NUBAUDĖ KUN. K. RANKELĘ.

Spalių 17 d. Kaune I nuovados teisėjas p. Jodelis nagrinėjo kun. K. Rankelės bylą už pamokslą, kuriame tam tikri organai įžiūrėję agitaciją. Liudininkais byloj stojo keli žinomi žmonės. Pats kun. Rankelė į bylą nestojo ir taip pat neatsiuntė savo įgaliotinio. Teisėjas kun. Rankelę už tą pamokslą nubaudė 750 lt. pinigine pabauda arba pusantro mėnesio arešto.

TRUMPOS ŽINELĖS.

Darbo biržoje Kaune nuo 1 iki 16 d. spalių mėnesio buvo įregistruota 20 vyrų ir 130 moterų bedarbių.

Klaipėdoje šiomis dienomis esama 199 bedarbių.

TAUTŲ SĄJUNGOS GEN. SEKRETORIUS.

Kaunas. — Tautų Sąjunga dėl incidento prie administracijos linijos atsiuntė Lietuvos užsienių reikalų ministeriui laišką, kuriame pareiškia, kad Lietuvos vyriausybės jam atsiųstų dokumentų, liečiančių lietuvių lenkų incidentą prie administracijos linijos, nuorašai yra įteikti Tarybos pirmininkui ir pranešėjui lietuvių lenkų klausimais. Laiške taip pat pažymima, kad tų dokumentų kopijos yra įteiktos lenkų vyriausybei.

IŠVYKO ATOSTOGŲ ANGLŲ ATSTOVAS LIETUVAI.

Anglų atstovas Lietuvai p. Knatchbull-Hugessen šiomis dienomis išvyko trims savaitėms į Anglija. Jo nebuvimo metu jį pavaduos p. O. A. Scott.

DIDELIS GAISRAS RASEINIUOSE.

Raseinių mieste, Ugniagesių g. 24 nr., sudegė Edvardo Radavičiaus medinis gyvenamas namas, tvartas, malkinė, daržinė, nekultų javų 30 vežimų, šieno 20 vežimų ir malkų 1,5 sieksnio. Nuostolių padaryta 18,200 litų.

VALSTIEČIŲ LIAUDININKŲ SUVAŽIAVIMAS.

Spalių 18 d. Kaune buvo valstiečių liaudininkų s-gos suvažiavimas. Dalyvavo 200 su viršum atstovų. Į centro komitetą išrinkta 15 asmenų.

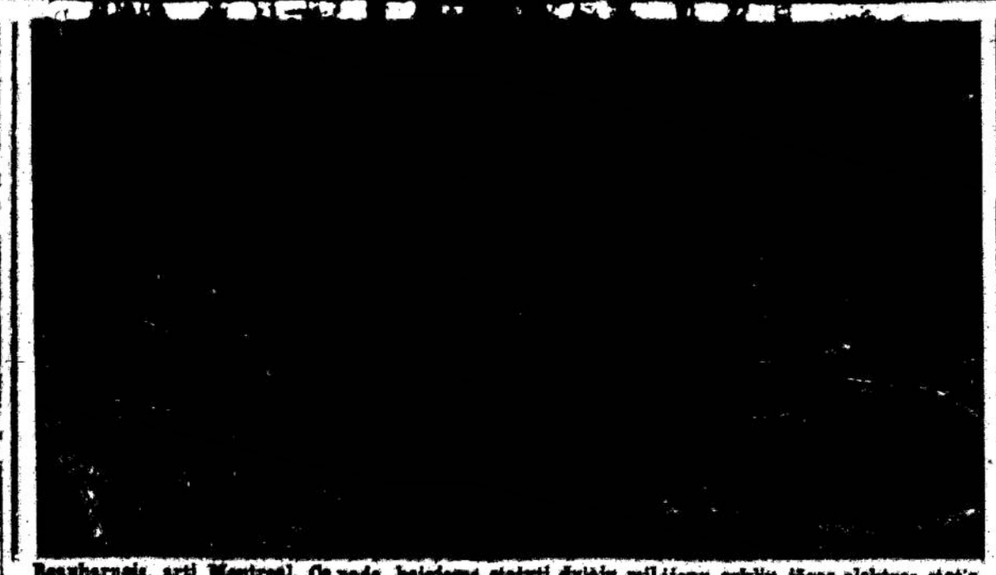

Beauharnois, arti Montreal, Canada, baigiama statyti dviejų milijonų arklių jėgos elektros stotis.

BESKALBDAMA BALTIMIUS PRIGĖRĖ.

Akvilė Pliarpaitė, gyv. Panemunėlio valsč., Mestelėškių kaime, buvo išėjus į sodželką skalbinių plauti. Kitos dienos rytą ji rasta prigėrusi.

NEGRAI LIETUVOS TARNYBOJ.

Kaunas. — "Lietuvos Aidas" rašo, kad Lietuvos valstybinėj tarnyboje yra ir negrų. Štai, tolimoj Pietų Afrikoj, Lietuvos konsulato Cape Town mieste tarnas yra negras, John Harrison.

Ši jo pavardė yra angliška. Tikroji tačiau Jono Harrisono pavardė, jo kalba yra Sokotoko. Kitas taip pat eina tarno pareigas Lietuvos atstovybėje Washingtone. Šitas Lietuvos "valstybės tarnautojas" vadinasi James Hawkins.

KARIUOMENĖS TEISMAS.

Ukmergėj nagrinėjo vietos Šv. Kazimiero knygyno vedėjos p. Teklės Zavadskaitės bylą. Pas ją kratos metu buvo rasta atsišaukimų "Katalikiškoji visuomenė." Nors ji kalta neprisipažino, tačiau teismas ją už tų atsišaukimų platinimą, kaip už nelegalią literatūrą, nubaudė 600 litų arba 1 mėn. ir 10 d. areštė. Dabar ji laikoma policijos priežiūroj.

Spauda rašo, kad vidaus reikalų ministerijos parėdymu Kretingos inž. B. Bucevičius daręs Palangos jūros tilto planą, pagal kurį tiltas bus iš pagrindų perremontuotas ir susilauks viso seilės paviljonų, kuriuose vasarotojų patogumui bus įrengtos atitinkamos pasilinksminimo įstaigos. Tais patogumais galės džiaugtis jau nuo ateinančios vasaros.

Okupuotoje Lietuvoje

IŠDAVĖ KOMINTERNO ATSTOVĄ.

Spaudos žiniomis, Vilniaus komunistai išdavė policijai atvykusį į ten kominterno atstovą, kuriam buvo pavesta padaryti reviziją vietos komunistų partijoj. Mat, Vilniaus komunistai iš kominterno buvo gavę propagandai stambių pinigų ir tuos pinigus išsikvojo. Atsiskaitymui buvo patiekti padirbti dokumentai. Vilniaus komunistų organizacija, bijodama atsakomybės, atvykusį iš kominterno revizorių ir išdavė.

SUDEGĖ ŽYDŲ SINAGOGA.

Vilniuje sudegė sena žydų sinagoga, kurioje buvo sukrautos senos brangios knygos. Nuostoliai labai dideli.

IŠ VILNIAUS KRAŠTO.

Spalių 15 d. Vilniaus krašte buvo didelė audra su lietumi. Stiprūs vėjai daugely vietų išvertė telefono stulpus ir dėl to iki vėlyvos nakties buvęs nutrauktas telefono susisiekimas tarp Vilniaus ir Latvijos.

IEŠKO GINKLŲ.

Vilniaus spauda praneša, kad neva dėl dažnai pasikartojančių Vilniaus krašto kaimuose susišaudymų, susibadymų ir kita, okupantų įsakymu policija dabar daro kratas visuose kaimuose ieškodama ginklų. Policijos pranešimu, jau surasta 17 šautuvų ir daug revolverių.

Dievas yra džiaugsmo valdovas.—Ernest Hello.

"Tu Esi Pavaromas Iš Darbo!"

Šušunka darbininkų priiliuštojas, jei tu negali pasilaikyti kartu su kitais darbininkais.

Nedaok jam progos žitai pareikšti tas. Užsilaikyk prideramoj padėty. Kiekvieną vakarą naudokit garsųjį seną

Trade PAIN-EXPELLER* Mark

Įreg. J. V. Pat. Biuro.

Masažuokit savo muskulus su juo. Išvengkite peršalimų išsitrindami su juomi sau krutinę. Apsaugokite savo darbą palaikydami geroj padėty savo sveikatą. PAIN-EXPELLERRIS* juma pagelbės.

Kaina 35c. ir 70c. - - - - - Parsiduoda Visur

* Tikrasis turi INKARO vaistažolės.

PASIRINKI SAU GERIAUSIĄ DRAUGĄ

Geras laikraštis yra kiekvieno žmogaus geriausias ir tikriausias draugas.

Dabar visi pripažįsta, kad laikraštis *"DARBININKAS"* vertas kiekvieno lietuvio tikro draugo vardo.

"DARBININKAS" išeina du kartu kiekvieną savaitę—antradieniais ir penktadieniais. Jame rasi naujausias ir teisingiausias žinias, gražiausius pasiskaitymus. Jis turi jaunimui skyrių. Būna ir gražių juokų. Plačiausios žinios iš nepriklausomos Lietuvos ir Vilniaus krašto.

"Darbininkas" metams.....4.00
"Darbininkas" pusmečiui $2.00
Jei imsi tik vieną kartą į savaitę....$2.00

GALI UŽRAŠYTI SAVO GIMINĖMS Į LIETUVĄ

Metams.....$5.00
Pusmečiui $2.50

SPAUDA YRA DIDŽIAUSIA PASAULY GALYBĖ, TAD IR NAUDOKIS JA

"DARBININKO" SPAUSTUVĖJE

ATLIEKAMI VAIRIUS SPAUDOS DARBUS GRAŽIAUSIOMIS KAINOMIS

Užsisakant kreipkitės pas

"DARBININKAS"

366 W. BROADWAY SO. BOSTON, MASS.

Tel. So. Boston 0600

PAIEŠKOMA

PAIEŠKO Stepono Apšelčio. Jis išvyko į Amerikąketurei metai prieš didįjį karą, bet jo gyvenimo vieta nėra žinoma. Jis yra Darbininkų valsčiaus, Šedinių kaimo, Laukžemio parapijos. Jis pats arba kas apie jį žino praneškite "Darbininko" administracijai 366 W. Broadway, So. Boston, Mass.

PAŠALINK IŠ KŪNO LIGŲ PENIUS

Naga-Tone išvalo kūną nuo ligų perų, kurie sustiprina nervus, raumenis ir gyvastingumo organus ir padaro tiek daugelį ligų ir kentėjimų. Ši išvalo kraujų, regėjimą, kantrybę, galvos skaudėjimą, atkrumą ir vidurių pakrikimus. Po šešiems Naga-Tone per trumpą laiką jūs pastebėsite stiprumą ir daug gyvumo ir jūsų miegas bus geresnis ir atgaivinantis. Netinai gaukite bonką Naga-Tone. Jis yra parduodamas aptiekose. Jeigu aptiekoj ne...

Tik Vienas Doleris!

AR TURI LABAI GRAŽIĄ KNYGĄ

LIETUVOS ALBUMAS

436 puslapių didumo

Tik už $1.00.

Kiekvienas puslapis labai gražiu paveikslu papuoštas. Kiekvienas lietuvis privalėtų įsigyti šią knygą. Albume patalpinta atvaizdai visų žymesnių žmonių dirbusių Lietuvos nepriklausomybei atgauti. Jo kaina buvo $4.00. Dabar gausi tik už dolerį.

Reikalauk iš

"DARBININKO"

366 W. BROADWAY SO. BOSTON, MASS.

"Darbininko" Katalogas

ĮVAIRIOS KNYGOS

Antrasis Graikų Istorija (Graikų Mythologijos Skyrelis) su paveikslais. Lietuvių kalbon Įguldė Alyva.....50c.

Trys Kelevizai—Krikščionis, Žydas ir Turkas. Pamokinantį apysaka. Parašė T. Vyšniauskas. Vertė P. B.....40c.

Truputį Skaitymėlių—labai gražūs pasiskaitymai apie įvairius gyvenimo atsitikimus. Parašė J. Tarvydas .....45c.

Turto Nerta—moksliški pasiskaitymai. Parašė Uosis.....45c.

Gerumas—aprašymas apie gerumą per Tėvą Faberą-Filipiną. Vertė Kun. P. L. .....15c.

Tabakas—Nuodai — rūkymo kenkamas; pagal d-rą Nikolskį parengė S. Kaimietis....15c.

Užkeikta Mergelė su Barzda ir Barzdaskutis—apysaka 15c.

Katalikų Baimėjimas ir Demokratizmas. — Parašė kun. Tamas Žilinskas .....50c.

Apaštalystės Maldos Statutas. — Vertė Kun. P. Saurusaitis .....25c.

XXIX Tarptautinis Eucharistinis Kongresas. Parašė kun. Pr. Bučys, M. I. C.....1.50

Mūziškiai Užsienyje. Juokingas aprašymas kelionės į Paryžių ir atgal Mikalojaus ir Glapirės Ivanovų... Įguldė Magnus Parvalkietis 50

Kelionė Aplink Pasaulį per 80 dienų—Apie visas derybas be galo įdomūs nuotikiai kelionės per įvairius kraštus. Parašė Julius Verne. Vertimas J. Balčikonio $1.00

Pramoninės Demokratijos Pagrindai. Parašė Uosis .....75c.

Gegužės Mėnuo — Kun. P. Žadeikis. Kaina .....50c.

Aritmetikos Uždavinynas....25c.

Vaikų Darbymečiui — Rinkinėlis kalbos mokslui.....50c.

Petrukas — laiškai vieno vaikelio. Vertė S. Rakauskas 15c.

Bolševizmas — Kas tai yra bolševizmas ir jo vykdymas Rusijoj .....15c.

Žaidimų Vainikas—Savybės vakarėliams ir gegužinėms su gaidomis. Sutaisė Matas Grionis .....50c.

Laimė — (poėma). Parašė Vaitkus .....50c.

Atsargiai su Ugnimi. Vertė iš lenkiško kun. K. Š.....10c

Mūsų Tikėjimas — išaiškinimas pagrindų mūsų tikėjimo. Vertė Jonas M. Širvintas.....50c.

Lietuvos Žemėlai. — Išleido J. Šoškevičius ir B-vė, Kaunas .....40c.

Žmogus ir Kalbėk: Deklamacijos, Monologai ir Dialogai. Parašė Juozas V. Kovas .....30c.

Graudūs Verksmai. — Vertė Vysk. A. Baranauskas.....10c.

Eucharistinės Stacijos—Sutietuvino Kun. P. Juškaitis....15c

Kristaus Kryžius: Stacijos, Graudūs Verksmai, Maldos Gegužės, Birželio ir Spalių mėnesiams. Išleido kun. K. A. Vasys 25c

Dangaus Karalienė. — Surinko Kun. M. Gavalevičius; be apdarų 75 centai, su apdarais $1.00

Socializmas ir Krikščionybė. Prof. V. Jurgučio .....10c.

Žmogus ir Gyvenimas. Parašė kun. P. Bučys .....30c.

Žydas Lietuvoje. Parašė S. Kaimietis .....10c.

Maldos Galybė. Istoriškas piešinys IV-to šimtmečio krikščionybės. Lietuvių kalbon Įguldė P. B. .....25c.

Apdrikinusį Komedija. Atsitikimas iš Amerikoniško gyvenimo. Įguldė Lapšiaus Vaikas .....10c.

Jono Kanto Sėtis $1.00

Lietuvos Albumas. Su paveikslais ir aprašymais.....1.50

Trumpas Apsigynimas arba Kat. Tikėjimo Apgynimas. Parašė kun. V. Žilinskas....50c.

Maldų Rinkinėlis, baltais viršeliais .....$1.75—1.25

Maldų Rinkinėlis, juodais viršeliais .....$175—1.25

Dr. Vinco Pietario Raštai. Istorijos apysaka. Du tomai. $1.00

Moterystė ir Šeimyna. Vertė J. Gerutis .....40c.

Gamtos Pradžiamokslis — Dr. A. Vileišis.....50c.

Limpamosios Ligos ir kaip nuo jų išsisaugoti? Parašė negyvoji gamta: žemė, vanduo, oras. Parašė J. Baronas....50c.

Meilė (Poema). Parašė M. Gustaitis .....15c.

Nauja Skaitymui Knyga — (Dalis II). Su paveikslais.....75c.

Vienuolinė Lietuva. Vertė Kun. P. Saurusaitis .....25c.

Vaikų Knygelė — su paveikslais .....30c.

Mano Patyrimai Didžiojoj Karėj, 1918 ir 1919 m. Parašė Kun. J. F. Jonaitis (Kapelionas) 25c

Pamaldų Vadovėlis, Stacijos Graudūs Verksmai. Sudarė ir išleido Kun. J. Koncevičius....10c.

Moterystės Neuardomybė. J. Lesauskis. Šv. Kaz. D-jos leidinys, Kaunas .....10c.

Šunkiausiais Laikais. Parašė A. Rucevičius .....40c.

Šventas Gabrielius. Išleido Tėvas Alfonsas Maria C. P....25c.

Religijos Mokymo Metodika. Sutaisė K. J. Skruodys....50c.

Leiskite Maišučiams Ateiti Prie Manęs. Sutaisė KuPranas .....40c.

Mūsų Dainiai. Parašė Kazys Puida .....50c.

Anderseno Pasakos—su paveikslėliais .....20c.

Andziulaitis .....50c.

MALDAKNYGĖS

Pulkim ant Kelių—"D-ko" pauja. Gėrų apdarų $2.00 ir $2.50

Mažas Naujas Aukso Altorius — juodais viršeliais.....50c.

TEATRAI

Visuomolio Dingusi su Rabinu. Vieno veiksmo juokai. Sutietuvino Vaidevutis .....15c.

Nepaisytoja—keturių veiksmų drama. Parašė kun. Pr. M. Burbas. Kaina 35c

Gilfukingas Vyras—2 aktų komedija; parašė S. Tarvydas .....25c.

Elgetų Gudrumas, 3-jų veiksmų komedija. Parašė Seirijų mokinys .....25c.

Ubagų Akademija ir Ubagų Balius — komedijos po 1 aktą. Parašė Seirijų Juozukas....35c.

Sniegas — Drama 4-rių aktų. Vertė Akelaitis 40c

Kaunas—3-čia dalis dramos "Gimė Tautos Genijus." Parašė Kun. L. Vaiceckauskas....10c

Žydų Karalius — drama 4 aktų, 5 pav. Vertė J. M. Širvintas 30c

Visi Geri—3-jų veiksmų vaizdelis; parašė F. V. 10c

Patricija, arba nelaimingoji kankinė — 4 aktų drama. Vertė Jonas Tarvydas .....10c.

Išganymo Apsireiškimai — atėjimas ir gyvenimas ant šemės Jėzaus Kristaus. Vaidinimas su gaidomis .....75c.

Dramos; 1) Germana; 2) Fabiola—5 aktų; 3) Liūdno Stebūklas — 4 aktų; parašė J. Tarvydas.....65c.

Knarkia Paliepus.—Komedija 1-me akte. Parašė Gimetis 15c.

Vaikų Teatras: dalis I: 1) Pagelbėk ką daresi; 2) Jono almė; 3) Pasakyk mane laimėjęs. Surinko S. K., D. ir N....15c.

Vaikų Teatras: dalis II: 1) Išdrįsime paskui; 2) Antanukas. Surinko S. K., D. ir N....15c.

"Darbininko" administracija, norėdama praplatinti turimas knygas, skelbia didelį nupiginimą — parsiduoda knygos už pusę kainos. Kas atsiųs $5.00, tas gaus knygų už $10.00 vertės. Pinigai turi būti prisiųndiami su užsakymu. Išrašykite, kokių knygų norite.

Su užsakymais prašome nesivėluoti, nes parduodamųjų knygų skaičius apribėjuotas.

Neužmirškite—visos knygos pusiau nupigintos, bet su užsakymu turi būti prisiųsta bent $5.00.

"DARBININKAS"

366 Broadway So. Boston, Mass.

TIME TO RECOUP

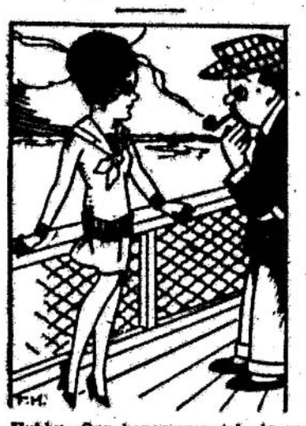

Hubby—Our honeymoon trip is going to break me, I fear.
Wife—I shouldn't worry over that, dear—you probably won't have to take another for at least three or four years.

ALWAYS AT HOME

"Don't you think woman's place is in the home?"
"Well—yes. But women are right at home anywhere now."

VERY LIKELY

Father Bird—He isn't very bright but he's awfully strong and eats a lot.
Friend—Oh, well, perhaps he'll grow up to be a great college athlete!

HAS IT COME TO THIS?

"Do you ever ride bareback?"
"Why, certainly!"
"Aren't you afraid you'll catch cold, Miss Godiva?"

MAN'S PART

She—I wonder what man's part should be in the garden of love.
He—He does the digging.

TOO MANY ARMS

"I'm always mixed up with some girl, although I try to use my head."
"Quit using your arms and you will be all right."

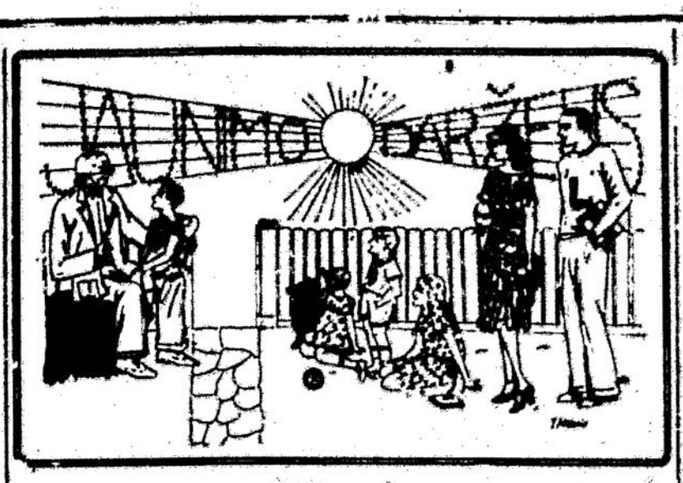

LIETUVYBĖS KLAUSIMU

(Tęsa iš "Darb-ko" 81 nr.)

Rašo Juozas F. Tamošaitis.

Pradžiai šio gražaus darbo, mes čia-gimę vadai paduodam šį sumanymą, būtent, reikia suorganizuoti bendrą kooperatyvę organizaciją iš ateivių ir čia-gimusių. Šios organizacijos tikslas būtų tinkamas perdavimas ir tolimesnis užlaikymas lietuvybės čionai Amerikoje. Abi grupės turėtų šioje organizacijoje vienytis ir bendradarbiauti lietuvybės labui. Tai būtų tiltas lietuvybei. Reiktų apkalbėt kokioje prasmėje lietuvybė turi būti suprantama ir kokioje formoje perduodama ir užlaikoma, kokią lietuvybę mums čia-gimusiems reiktų priimti ir kaip ją suprasti, nes lietuvybė mūs ateivių ir mūs čia-gimusių gal nėra tikroji lietuvybė. Ateivių lietuvybė yra, rodos, rusų-slaviška lietuvybė, o čia gimusių rusų-slaviška-anglo-saksoniška lietuvybė. Bendrai kalbant, mūsų visų amerikiečių, (ateivių ir čia-gimusių) lietuvybė yra asimiliuojanti arba aktyvo-pasyviška lietuvybė. Tad kur tikroji lietuvybė? Gal Lietuvoje. Mums čia-augusiems reiks vykti tiesiog į Lietuvą ekskursijų būdais ir temai pasisemti tikrosios lietuvybės ir atsivežti čionais jos dvasios ir ją pasėti čionai, auginti ir daboti tol, kol išduos tinkamų rezultatų? Bet ar Lietuvoje dabar yra tikroji lietuvybė? Gal lietuvybė yra tenai dirbtina, tai yra prisitaikančioji, toki, kurią patys lietuviai tenai pritaiko prie įvairių politiškų sąlygų, prie svetimų kultūrinių aplinkybių ir prie kaimyninių propagandų. Rodos, rusai, lenkai, vokiečiai, prancūzai, švedai ir kiti veikia ir šiektiek keičia ir nudažo dabartinę Lietuvoje lietuvybę. Tad kokia ištikrųjų turi būti Vytauto laikuose, ta aktyviška, sintetiška arba vienijanti lietuvybė. Gal lietuvybė yra pritaikoma geografiškais, sociologiškais ir evoliucijiniais atžvilgiais. Ot šis būtų šios organizacijos pirmutinis ir tikrasis uždavinys, kaip išaiškinti lietuvybę ir kokioje formoje ir būdais ja perduoti mums čia-augusiems. Mes čia-augę pakėlėm šį klausimą, nes esame susidomavę tuo dalyku; taipgi esame susimaišę; nesuprantam lietuvybę taip, kaip ji tikrai yra arba turėtų būti ir kokia mums tiktų geriausiai priimti: ar mūsų ateivių lietuvybę, ar dabartinės Lietuvos, ar Vytauto laikų lietuvybę, ar tokią lietuvybę, kokią mes savo silpnu protu suprantam ir mėginame pritaikinti prie savo gyvenimo ir aplinkybių. Tad, gerbiamieji lietuviai ateiviai, meldžiam mums paaiškinti ir padėti nustatyti mūsų tikrąjį žvilgsnį į lietuvybę, kokioje prasmėje ir formoje mes turime ją suprasti ir priimti, nes mums, vadams, skelbiant lietuvybę tarp mūs čia-gimusių prisieina šį pat klausimą dažnai rišti ir neįtikinančiai atsakinėti savo vienminčiams. Mes negalime jiems duoti tikrojo aiškinimo, nes patys neturime pilno supratimo apie lietuvybės tikrąją definiciją ir pritaikančią formą. Tegu šis tad būna mūsų pirmutinis ženklas bendrojo bendradarbiavimo tarp ateivių ir mūs pačių, tegu tinkamas atsakymas į šį klausimą būna ateivių pirmutinis mazgas arba žingsnis realizavimui šios taip naudingos, reikalingos ir prakilnios patriotiškos organizacijos. Mes jus klausiame — o jūs mums atsakykite. Tai bus jau pirmutinis bendradarbiavimas, ir tikras ženklas į tinkamą tarpusavį supratimą. Tad, ateiviai lietuviai, ar sutinkate principe sudaryti lietuvybei palaikyti bendrą organizaciją, kuri bus tikrasis vienijantis visokeriopas centras abejų grupių?

Prašome pasiūlyti savo nuomonę apie šios organizacijos reikalus, jos dėsnius ir praktiško veikimo arba vykdinimo punktus. Mes čia-augę norime jau orientuotis lietuvybės klausimais ir jau atėjo laikas tais dalykais įdomautis. Esame gan subrendę ir prisirengę kooperuoti. Todėl šis rašinys tegu būna vienas iš pirmutinių ženklų lietuvybės susidomėjimu ir sykiu pakvietimu į bendrą tautišką darbą. Ateiviai, ar jūs su mumis, ar prieš mus? Atsakykite! Vienaip ar kitaip atsiliepkite.

J. F. Tamošaitis.

Philadelphijos [illegible] Nixon aiškina vaikams kaip saugiai galima perėjti [illegible]vius.

AR GIRDĖJAI, KADA NORS ŽODŽIUS:

drevė—hollow (in a tree)
lapas—leaf
medis—tree
rindė—ring (in the trunk)
stuobris—trunk, stump
šaka—branch
šerdis—pith, heart of tree
šaknis—root
žievė—bark

JŲ VARTOJIMAS SAKINYJE:

Voverė įlindo į drevę.

Rudens metų lapai krinta nuo medžių.

Skaityk rindes ir žinosi, kiek metų ąžuolas sulaukė.

Iš galingo miško liko tik nuogi stuobriai.

Vėjas daug šakų nulaužė.

Medžio šerdis supuvo.

Savo šaknimis medis gauna sau maisto.

Vienų medžių žievė šiurkšti, o kitų švelni.

Kazys Adna.

KUR JUNG. VALSTIJŲ PREZIDENTAI PALAIDOTI.

Jurgis Washington — Mt. Vernon, Va., Jonas Adams —Quincy, Mass., James Jefferson — Monticello, Va., Jokubas Madison — Montpelier, Va., Jokubas Monroe —Richmond, Va., Jonas J. Adams—Hermintage, Nashville, Tenn., M. Van Buren —Kinderhood, N. Y., W. H. Harrison — North Bend, O., Jonas Tyler — Richmond, Va., Jokubas K. Polk — Nashville, Tenn., Zakarijus Taylor — Springfield, Ky. Millard Dillmorė —Buffalo, N. Y., Franklinas Pierce, —Concord, N. H., Jokubas Buchanan — Lancaster, Pa., Abraomas Lincoln—Springfield, Ill., Ulysses S. Grant —New York, N. Y., Rutherford B. Hayes — Freemont, O., Jokubas A. Garfield — Cleveland, O., Chester A. Arthur — Albany, N. Y., Benjamin Harrison—Indianapolis, Ind., Vilius McKinley — Canton, Ohio, G. Cleveland — Jersey City, N. J.

Surinko

Jadvyga Bujutė.

DRAUGIJŲ VALDYBŲ ADRESAI

ŠVENTO PETRO IR POVILO DR-JOS VALDYBA

Pirmininkas — Jonas L. Sverpunas, 34 Thomas Park, So. Boston, Mass.
Vice-Pirmininkas—Juozas Jasevičius, 92 Sawyer Ave., Dorchester, Mass.
Prot. Raštininkas — A. Beviers, 5 Thomas Park, So. Boston, Mass.
Fin. Raštininkas — Juozas Gusevičius, 27 Tampa St., Malden, Mass.
Iždininkas — Vincas Kaitlius, 67 G Street, South Boston, Mass.
Tvarkdaris — Petras Galaitis, 14 Vinton St., South Boston, Mass.
Draugijos susirinkimai įvyksta kas pirmą nedėldienį kiekvieno mėnesio 2 val. po pietų. Parapijos salėj, 492 East Seventh St., So. Boston, Mass.

LIETUVOS DUKTERŲ DR-JOS PO GLOBA MOTINOS ŠV0.

Pirmininkė — Teklė Alexonienė 68 G Street, So. Boston, Mass. Tel. S. Boston 3805-M.
Vice-Pirmininkė — Elena Mikulaitienė, 492 E. 5th St., So. Boston, Mass.
Prot. Rašt. — Elżbieta Aviatikainytė 67 G St., So. Boston, Mass. Tel. So. Boston 4719-W.
Fin. Rašt. — Marijona Markevičiūtė 66 G St., So. Boston, Mass.
Iždininkė — Ona Bumbulytė 165 West 6th St., So. Boston, Mass.
Tvarkdarė — Ona Mingirdienė 1512 Columbia Rd., So. Boston, Mass.
Kasos Globėja — E. Jasnauskienė 1496 Columbia Rd., So. Boston, Mass.
Draugija savo susirinkimus laiko kas antrą utarninką kiekvieno mėnesio, 7:30 val. vakare, pobažnytinėj svetainėj.
Visais draugijos reikalais kreipkitės pas protokolų raštininkę.

ŠV. KAZIMIERO X. K. DR-JOS VALDYBOS ADRESAI

Pirmininkas — J. Grubinskas, 24 Prescott St., Hesdville, Mass.
Vice-Pirmininkas — J. Markelionis, 140 Bowen St., So. Boston, Mass.
Prot. Raštininkas — V. Papiauskas, 116 Bowen St., So. Boston, Mass.
Fin. Raštininkas — M. Šeikis, 256 E. Ninth St., So. Boston, Mass.
Iždininkas — V. Balutis, 36½ Mercer St., So. Boston, Mass. Tel. So. Boston 0647-W.
Maršalka — J. Zaikis, 7 Winfield St., So. Boston, Mass.
Draugija laiko susirinkimus kas trečią nedėldienį kiekvieno mėnesio, 2 val. po pietų, Parapijos salėj, 492 E. 7th St., So. Boston, Mass.

ŠV. JONO EV. BL. PASALPINĖS DR-JOS VALDYBA

Pirmininkas — M. Sioba 36 Mt. Ida Rd., Dorchester, Mass. Telephone Columbia 5-483.
Vice-Pirmininkas — J. Petrauskas 24 Thomas Park, So. Boston, Mass.
Prot. Raštininkas — J. Glinseckis 5 Thomas Park, So. Boston, Mass.
Fin. Raštininkas — M. Šeikis 256 E. Ninth St., So. Boston, Mass.
Iždininkas — A. Naudžiūnas 395 E. Broadway, So. Boston, Mass.
Maršalka — J. Zaikis 7 Winfield St., So. Boston, Mass.
Draugija laiko susirinkimus kas trečią nedėldienį kiekvieno mėnesio, 2 val. po pietų, Parapijos salėj, 492 E. 7th St., So. Boston, Mass.

ATSIŲSTOS PAMINĖTI KNYGOS.

Aš noriu tau vieną žodį pasakyti...

Pal. kun. Jono Bosko. Lietuvių Saleziečių leidinys. 1931. Mažas dvasios vadovėlis jaunuomenei ir suaugusiems.

Tai mažutė, 108 puslapių, knygutė, Lietuvoje atspausdinta. Ją yra parašęs garsusis vargšų globėjas palaimintas kun. Jonas Bosko. Į lietuvių kalbą ją išvertė vienuoliai saleziečiai. Knygutė išleista labai gražiai, paveiksluota. Kalba graži ir suprantama.

Kiekvienas jaunuolis ar suaugęs žmogus, norįs suprasti gyvenimo tikrą prasmę, ras toje knygutėje daug maisto jo dvasios gyvenimui

Knygutė labai pigi. Tik dešimtukas. Reikalaukite jos iš Lietuvos katalikų knygynų.

Eikime Paskui Jį!

Henrikas Senkevičius. Vertė S.Zareckas. Kaunas, 1931.

Šią knygutę parašė žymusis rašytojas Henrikas Senkevičius, parašęs daug kitų įdomių knygų. Ją išleido Šv. Kazimiero Draugija.

Knygutė turi 104 puslapius ir padalinta į dalis: Angelas. Panyklos vargoninkas ir Lux in tenebris lucet.

Pasiskaitymai labai gražūs, turiningi, įdomūs, gyvi. Knygutės kaina nepažymėta.

Lietuvos Istorija.

Doc. Pr. Penkauskas. Šv. Kazimiero Draugijos leidinys. Kaunas, 1931 m. Kaina 3 litai.

Ši knyga skiriama jauniems moksleiviams. Jos pradžioje docentas Penkauskas aiškina, kad tik Lietuvos istorija gali mūsų vaikučius, jaunimą ir visuomenę tautiškai-lietuviškai išauklėti. Knygos autorius rašo, kad "Lietuvos istorija žadina ir stiprina vaikučiuose, jaunime ir visuomenėje gilų savo tėvynės meilės jausmą," nes istorija aiškiai rodo, kad lietuvių tauta yra sena, 2) kad lietuvių tauta yra galinga, 3) kad lietuvių tauta visada pasižymėjo dideliu religingumu, 4) kad lietuvių tauta yra turėjusi didelių savo valstybininkų vyrų, 5) kad ji yra labai daug kentėjusi, 6) kad lietuviai ištisus šimtmečius išlaikė nepriklausomybės dvasią ir 7) kad lietuviai sukūrė Nepriklausomą Lietuvą visai iš nieko.

Taigi istorijos reikšmė yra didelė. O gerb. Penkausko parašyta "Lietuvos Istorija" tikrai parodo lietuvių tautos gyvą ir vaizdžią istoriją.

Linkėtina, kad šis vadovėlis rastų sau vietos ir Amerikos lietuvių jaunimo knygynėliuose. Tėvelių pareiga būtų nupirkti šią gražią knygutę savo vaikams. Jos kaina vos tik 30 centų.

JONO KMITO EILĖS

Labai graži knyga audeklo apdarais, 192 puslapių, tik už 75 centus. "Darbininkui" prisiuntęs 75 centus gausi Jono Kmito gražias eiles.

Jonas Kmitas vienintėlis Amerikoj lietuvis poetas. Jo eilės pilnos patrijotiškų jausmų.

Siųsk užsakymą į

"DARBININKĄ"

366 West Broadway South Boston, Mass.

THE FEATHERHEADS By Osborne

DARBININKAS

(The Worker)

Published every TUESDAY and FRIDAY

by

SAINT JOSEPH'S LITHUANIAN R. C. ASSOCIATION OF LABOR

Entered as second-class matter Sept. 12, 1915 at the post office at Boston, Mass. under the Act of March 3, 1879

Acceptance for mailing at special rate of postage provided for in Section 1103 Act of October 3, 1917, authorized on July 12, 1918

SUBSCRIPTION RATES: PRENUMERATOS KAINA:

Domestic yearly .....$4.00 Amerikoje metams $4.00
Foreign yearly.....$3.00 Užsieny metams $3.00
Domestic once per week yearly..$2.00 Vieną kart savaitėje metams....$2.00
Foreign once per week yearly....$2.50 Užsieny 1 kart savaitėje metams..$2.50

DARBININKAS

366 WEST BROADWAY SOUTH BOSTON, MASS.

TELEPHONE SOUTH BOSTON 0620

KINŲ-JAPONŲ KIVIRČIAI

Rašant šituos žodžius, atrodo, kad padėtis Mandžurijoj darosi vis kritingesnė, nes prasidėjo nauji mušiai tarp Kinų ir japonų. Pirmas susirėmimas įvyko apie pusantro mėnesio atgal, kuomet japonų kariuomenė buvo užėmusi Mandžurijos sostinę Mukdeną. Po gan smarkaus susirėmimo kiniečiai pasitraukė, palikdami japonų rankose Mukdeną su geroka Mandžurijos dalimi. Nė viena pusė nenorėjo pasiimti atsakomybės už to susikirtimo priežastį. Japonai skundėsi, kad kiniečiai sušaudė jų karininką. Kiniečiai teisinosi, kad tai buvo teisingas, nes tas karininkas buvęs šnipas. Be to, japonų orlaiviai bombardavę geležinkelio tiltą. Kiniečiai įnešė skundą Tautų Sąjungai, kuri išsprendė dalyką jų naudai ir liepė japonams pasitraukti iš Mandžurijos iki lapkričio 16. Bet japonai nepaklausė ir traukė vis daugiau kariuomenės į Mandžuriją net tai apsaugoti savo reikalus nuo kiniečių netvarkos. Sulig paskutinių žinių įvyko vėl smarkus susirėmimas, ir šiuom kartu japonai užėmė keletą strategiškų pozicijų.

Taip dalykams stovint, atrodo, kad Mandžurijoj gali užsiliepsnoti tikro karo ugnis. Japonai gudrūs. Jei jie daro kokį žingsnį, tai pirmiau gerai jį apgalvoja ir apsiskaito su savo pajėgomis. Šiuom kartu jie drąsiai eina prie savo tikslo ir net nepaiso Tautų Sąjungos balso. Jie turi turėti gana pajėgų tokiam drąsiam žygiui. Antrą vertus, Kinija dabar blogoj ekonominėj ir politinėj padėty. Sudraskyta buvusiojo naminio karo suirute, kankinama potvyniais ir badu, ji vienok smarkiai statosi prieš galingą japonų pajėgą. Iš čia išvada, kad kinams kas nors pasižadėjo padėti. Numatoma, kad ir sovietai turi savo reikalų Mandžurijoj ir nepakęs, kad japonai tą Kinijos dalį užimtų. Nors rusų karo ministeris Vorošilow tai užginčina, bet yra gandų, kad bolševikai sutraukė gan stiprią armiją Mandžurijos pasienin. Komisarai, tiesa, sako, kad jie nori taikos ir kad Japonija jų gera draugė, bet antra vertus, pareiškia, kad nepakęs Kinijos pasidalinimo. Tai reiškia tą pati, kad jię puls japonus, jei jie norės pastoviai užimti Mandžuriją.

Tuo būdu karo šmėkla Tolimuose Rytuose darosi vis aiškesnė. Jei karas prasidėtų Mandžurijoje, tai jis gali užsiliepsnoti ir Europoj, nes bolševikų įsikišimas gali paliesti ne vien tik Mandžurijos reikalus.

Diplomatai mėgsta kalbėti apie taiką ir nusiginklavimą, bet ta jų kalba tai tik dūmų debesys, po kurio priedanga eina karštligingas apsiginklavimas. Ir bolševikai čia neatsilieka. Priešingai, jie veda ginkluotą proceisją.

K.

NUOTRUPOS

PASPRINGO HAAGOS SPENDIMU.

"Trimitas" rašo, kad okupuotos Lietuvos lenkų spauda dėl Lietuvos Lenkijos susisiekimo per administracijos liniją bylos pabaigos pasitenkino trumpa "Pato" agentūros ir labai miglota informacija. Kažin kaip okupantai šukautų, jei bylą laimėtų Lenkai. Dabar lenkai pralaimėjimą prarijo, užspringo ir net apsilaižyti nesugeba.

PASKYRĖ PENSIJĄ UŽ LENKINIMĄ LIETUVOJ.

Ligi 1930 m. Kauno lenkų gimnazijoje mokytojavo Juzė Butkevičiutė. Kaune Butkevičiutė varėsi naudingą Lenkijai darbą. Dabar gauta žinių, kad Juzė Butkevičiutė, kuri nuo 1930 metų apsigyveno Vilniuje, gauna iš okupantų valdžios didoką pensiją.

LIETUVOS IŠVEŽIMAS IR ĮVEŽIMAS RUGSĖJO MĖN.

Per rugsėjo mėn. įvairių prekių iš Lietuvos išvežta už 23 mil. 800 tūkst. litų, o įvežimas siekė 26 mil. 100 tūkstančių litų. Tuo būdu išvežimas buvo mažesnis už įvežimą 2 mil. 300 tūkst. litų. Įvežime padidėjo silkės, kuro medžiaga, cementas, vilnoniai audimai ir kt., o sumažėjo trąšos, sėklos, geležis, įvairios mašinos, automobiliai ir kit.

KIEK PRŪSŲ LIETUVOJ LIETUVIŲ.

Pagal vokiškąją statistiką 1831 m. lietuvių Prūsuose buvo 125,000. Voelkelis 1848 m. rado lietuvių Prūsuose jau 150,580. Vėliau, 1878-89 m. lietuvių buvo skaitoma ligi 132,000. Šiandieninės vokiečių statistikos žinios sako, kad į pietus nuo Nemuno (be Klaipėdos kr.) lietuviškai kalbančių yra 83,000, mišrai (lietuv. ir vokiškai) 25,000, vadinas, dabar Prūsų Lietuvoje patys vokiečiai priskaito 108,000 lietuvių.

GIMTINĖ MIESTAS PAGERBS MACDONALD.

Lossiemouth, Anglija, lapkričio 4.—Anglijos ministeris pirmininkas MacDonald, atvykęs į savo gimtinį miestą, susilaukė ypatingai gražaus priėmimo. Visos dirbtuvės sustabdė darbą. Iš mokyklų vaikai buvo paleisti Darbininkės moterys ir vaikai apsupo jo automobilių apibėrė jį gėlėmis. MacDonald pasitiktuvėms jį gyventojams pasakė nuoširdžią kalbą.

Anglijos naujasis parlamentas susirinks šį antradienį. Karalius Jurgis paskaitys atidarymo kalbą.

Lietuvos Laisvės Paskolos Bonų Pardavimo Reikalu PRANEŠIMAS

Lietuvos Pasiuntinybė dažnai gauna paklausimų Lietuvos Laisvės Paskolos bonų pardavimo reikalu. Ypač norinčių parduoti Lietuvos Laisvės Paskolos bonus asmenų skaičius žymiai padidėjo šiuo sunkiu nedarbo laiku.

Ryšy su šiais paklausimais, pranešama, kad einant Lietuvos Laisvės Paskolos įstatymu, Lietuvos Laisvės Paskolos bonai yra išpirkti ni tik nuo 1935 m. liepos m. 1 d. Ir kol šis įstatymas nėra pakeistas. Lietuvos Vyriausybė pati negali Lietuvos Laisvės Paskolos bonų pirm nustatyto laiko išpirkti.

Tačiaus, Lietuvos Laisvės Paskolos bonai yra laisvai parduvinėjami ir perkami Kauno biržoje (stock exchange). Kainos, arba, kaip sakoma, kursas, biržoje ne kiekvieną dieną yra vienodas: vieną dieną jis didesnis, kitą mažesnis. Tas kurso mainymasis priklauso nuo to, ar tą dieną yra daugiau ar mažiau pasiūlymų parduoti ir pirkti ir nuo eilės kitokių priežasčių.

Biržos mokamos kainos—bonus perkant ir parduodant — yra skelbiamos kasdien Kauno dienraščiuose. Taip, pavyzdžiui, Kauno biržos biuletinis iš šių metų spalių mėnesio 2 d. parodo, kad tą dieną Kauno biržoje šimtadolerinių Lietuvos Laisvės Paskolos bonų kursas (kaina) buvo sekanti: perkant — $85, o parduodant— $95. Bet spalių 14 ir 15 dd. kursas jau buvo kitoks, būtent perkant — $90, o parduodant — $95.

Pasiuntinybės žiniomis čia, Amerikoje, ir Lietuvoje yra eilė įstaigų, kurios privatiniu būdu supirkinėja Lietuvos Laisvės Paskolos bonus. Kokiomis kainomis šie bonai supirkinėjami čia, Amerikoje, — Pasiuntinybė to nežino, nebent jai teko matyti kai-kurių svetimtaučių firmų kainoraščius, kuriuose Lietuvos Laisvės Paskolos bonų kaina buvo nurodyta daug žemesnė negu, kad Kauno biržos viršpaminėtos kainos.

Pasiuntinybei yra žinoma, kad žemiau nurodytos įstaigos Kaune ir Lietuvos Laisvės Paskolos bonus moka tokią kainą, kokia yra nurodyta tos dienos Kauno biržos kursu.

Lietuvos Pasiuntinybė, nesiimdama iš savo pusės jokios formalės atsakomybės, gali vienok nurodyti, kad žemiau nurodytos įstaigos yra rimtos įstaigos ir atatinkamai gali patenkinti tuos asmenis, kurie norėtų Lietuvos Laisvės bonus parduoti.

Šių įstaigų vardai ir adresai yra sekanti:

1) Taupomoji Valstybės Kasa — Valdytojui, Duonelaičio gatvė 40, Kaunas, Lithuania.

2) Lietuvos Bankas — Valdytojui, Kaunas, Lithuania.

Asmenys, norintieji parduoti (ar pirkti) Lietuvos Laisvės Paskolos bonus, gali kreiptis į aukščiau nurodytas įstaigas. Siunčiant bonus, reik juos siųsti registruotu laišku.

Lietuvos Pasiuntinybė Amerikai.

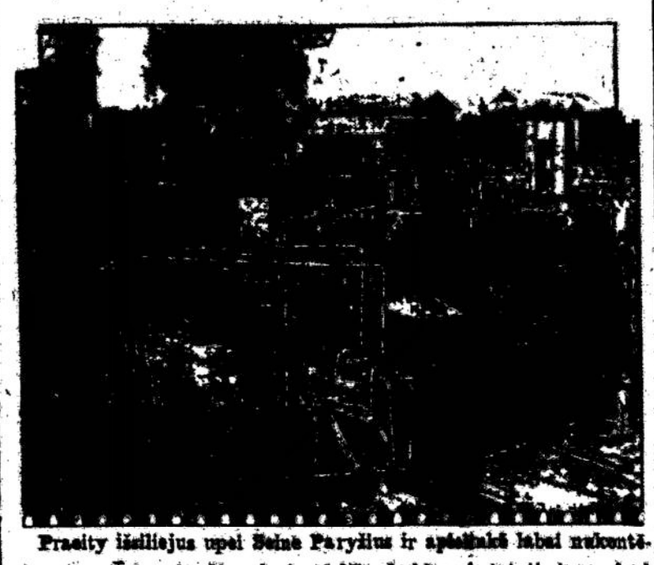

Praeity išsiliejus upei Seine Paryžius ir apylinkės labai nukentėdavo nuo potvynio. Šį rudenį valdžia skubina įrengti sienas, kad apsaugoti miestą nuo potvynio.

Moses Dykstra, įžymus artistas baigia dirbti Charles Evans Hughes, Jung. Valst. Aukščiausiojo teismo vyriausio teisėjo biustą.

Lenkai Šėlsta Dėl Sen. Borah Pareiškimo

Dėl Sen. Borah pareiškimų Prancūzijos premierui Laval, kad Lenkijos koridorius ir kitos pagrobtosios žemės yra didžiausias pavojus Europos taikai, lenkai Jung. Valst. ir Lenkijoj ruošė ir teberuošia protesto mitingus ir prirašė labai daug straipsnių, daugiausia gatvinių tonų, savo spaudoje.

So. Bostono lenkų "Kuryer Codzienny" parašė įžanginį straipsnį ir uždėjo štai kokią antraštę: "Psie Głosy nie Ida w Niebiosy" (Šunies Balsas neeina į Dangų). Toliau iškolioję Sen. Borah "durniem," "Borah zawsze był smialy" ir tt. klausia: "Czego wlaściwie chce ten pan Borah?" (Ką gi ypatingo nori tas ponas Borah?). Vadinasi Sen. Borah užmynė lenkams ant skaudamosios vietos. Jie it tos širšės puolė Sen. Borah kandžioti. Bet tas nė kiek nepažemino Sen. Borah. Jis susilaukė daug sveikinimų ir padėkų už pasakymą viešai teisybės.

Štai kokia padėka ir užuojautą Sen. Borah pasiuntė New Yorko Lietuviai Legionieriai:

The Honorable
William A. Borah,
United States Senate,
Washington, D. C.

Sir:

We hawe read in the press and admired your courageous and truthful statemant concerning the present post-war European situation, and particularly with reference to threat to stability of peace caused by Poland, inflated beyong reason by large territories settled by non-Polish people, and by barbaric Polish oppresession of conquered alien people.

We hawe also learned of the great agitation caused by your statements among Polish sabre-rattling nationalists who are not satisfied with the territories occupied by Poland to this time and object to any revision of Polish frontiers or change of regime over occupied territories settled by Lithuanians, Germans, Letts, White-Russians, Ukrainians, Jews and other nationalities. The Poles refuse to admit that more than a half of population of Polant is antagonistic to Polish rule, in spite of admissioni by their Minister of War thas 52% of soldiers in huge Polish army are of non-Polish stock. The Poles now shower abuses upon your name and upon other fairthinking American peoples.

Sir, permit me to express in behalf of ex-service men of United States Army and Navy of Lithuanian and Jewish descent our greatest appreciation of your courageous defense of equitable justice and peace, and our sincere sympathy with you on account of Polish abuses. We share with you and with the majority of American people your opinion and will always support your policy. Polish outrages in occupied terrifories of Ukraine and Lithuania alone surpass any reported cruelties of Bolshevism, and would justify discontinuance of relations with Poland.

Sincerely yours,

The Lithuanian Legion.

LLOYD GEORGE PASITRAUKĖ

Londonas, lapkričio 4. — Karo laiku buvęs Anglijos ministeris pirm. Lloyd George atsisakė iš liberalų partijos vado vietos. Į jo vietą partija išrinko Herbert Samuel.

Gen. Chas. Cole Byloit, Piladelfijos gero pranešimą iš Navy departamento, kad jis paskirtas adjutantu Baltuose Namuose.

TIKIBINĖ AKADEMIJA

Šiemet sueina 1500 metų, kai Mažojoj Azijoj Efero mieste Bažnyčios susirinkimas išleido dogmą, pagal kurią Švenčiausioji Panelė Marija buvo pripažinta Dievo motina. Šioms sukaktuvėms paminėti Šv. Mikalojaus parapijos salėj buvo surengta tikybinė akademija.

Akademiją atidarė Šv. Mikalojaus parapijos klebonas kun. K. Čibiras, trumpai apibūdindamas minėtų sukaktuvių reikšmę. Prof. kun. P. Kraujalis skaitė paskaitą apie Efezo susirinkimą. Prelegentas plačiai papasakojo apie tų laikų religinį žmonių ūpą ir padarė šiems laikams pamokinančių išvadų.

Akademija pabaigta pritaikinta, koncertine dalimi, kurioj dalyvavo kun. P. Bieliauskas ir keli moksleiviai.

NEDARBAS IR DARBININKAI.

Vienas turtuolis turėjo daug aukso, kurį jis laikė atsargiai paslėpęs savo namų sklepe. Auksas buvo saugojamas, kad nei vagis nepavogtų, nei ugnis nesudeginty. O to aukso buvo net trys bačkutės.

Turtuolis retkarčiais nueidavo į sklepą pasidžiaugti savo auksu. Vieną dieną, atėjęs į sklepą, jis paliko raktą duryse iš lauko pusės. Įėjus į vidų, durys užsidarė ir turtuolis nebegalėjo išeiti. Ketvirtą dieną tarnai atrado savo poną badu numirusį, begulinti prie bačkučių aukso. Jeigu jis būtų turėjęs duonos, jis būtų galėjęs išlikti gyvas. Auksas jam gyvybės neišgelbėjo.

Amerika ir Kanada pavadintos aukso šalimis. Bet po didžiojo karo taip įsigalėjo nedarbas, kad nesurandama jokių priemonių šiai nelaimei prašalinti.

Minėtas turtuolis mirė dėl neatsargumo, palikdamas raktą duryse, o mums viskas atdara į laimę, bet negalim išeiti. Prieš mūsų akis įvairiausi reginiai iš darbininkų gyvenimo. Daugumoje—nusiskundimai ir dejavimai.

Mano supratimu, jei nuo Kolumbo laikų Amerikos miestai taip perpildyti gyventojais, tai bėra vienintėlė išeitis — trauktis iš miestų į neapgyventas vietas, kurių dar daug yra Kanadoje ir Amerikoje. Yra neapeinamų plotų miškai. Niūkso tuose plotuose kelmai ir laukia, kad kas nors juos išverstų. Laukia apžėlusi žemelė, kad kas ąteitų ir išdirbtų ją.

Taigi, aš esu įsitikinęs, kad reikia didelį skaičių darbininkų apgyvendinti neapgyventuose plotuose, sudaryti jiems palankias gyvenimo sąlygos ir tai bus viena iš geriausių priemonių nedarbui pašalinti.

F. Dubauskas,
Kanada.

VALKININKAI

(Įspūdžiai iš kelionės po Lietuvą)

Rašo M. A. NORKUNAS.

Valkininkai — tai senokas ir kadaise buvęs garsus miestelis. Ten buvo vienuolynas ir vienuolių bažnyčia. Bet rusai iš vienuolyno rūmų padarė kareivines, iš bažnyčios — cerkvę. Vienuolyno žemė pavesta popui, o miškas — valdžiai.

Miestely yra ir gana sena mūrinė katalikų parapijos naujinamas, bet vis atrodo, bažnyčia. Miestelis nors ir kaip iš Kęstučio laikų. Jį puošia iš visų pusių miškai ir upė Merkys, kurio vanduo pusiau sumažėjęs, negu kad buvo seniau. Mat, ponų valdymas sugebėjo pavogti gamtos dovanas. Jie perkasė gražiąją upę ir nuleido vandenį, kur jiems reikėjo. Miestelis yra dabar kaip ir saloje.

Prie pat miestelio į Merkį įteka Šolčės upė. Prie pat šių upių žiočių 1899 metais buvo pastatyta popierio fabrikas ir arčiau miestelio — lentpiuvė.

Pačiame miestelyje buvo dvi pradžios mokyklos, valsčiaus raštinė ir ligoninė. Lenkų vadžia ligoninės neatsteigė, o vienuolyną irgi paliko kareivinėmis.

Už miestelio, per gražiasias lankas sraunusis Merkys teka išsivingiavęs, kaip žaltys, o jo krantų statūs šlaitai, šen ten girias puošia.

Žodžiu, vaizdai neapsakomai gražūs, žavėjančiai pasakiški, poetiški.

Šiame miestely 9 metus gyveno ir kovojo žymus rašytojas, lietuvybės kėlėjas a. a. kun. Silvestras Gimžauskas.

"ŽIDINYS"

Prof. Dr. V. Mykolaičio-Putino redagu jamas literaturos, mokslo, visuomenės ir akademiškojo gyvenimo iliustruotas mėnesinis žurnalas yra didžiausias, rimčiausias, įdomiausias ir kiekvienam prasilavinusiam žmogui tinkamiausias lietuvių žurnalas. Todėl visi paskubėkite užsisakyti "Židinį."

"Židinio" kaina Lietuvoje: met. 35 l., pusm. 20 lt.; Amerikoje metams $4.50, pusmečiui $2.50.

Adr.: "Židinys," Kaunas, Laisvės Al 8.

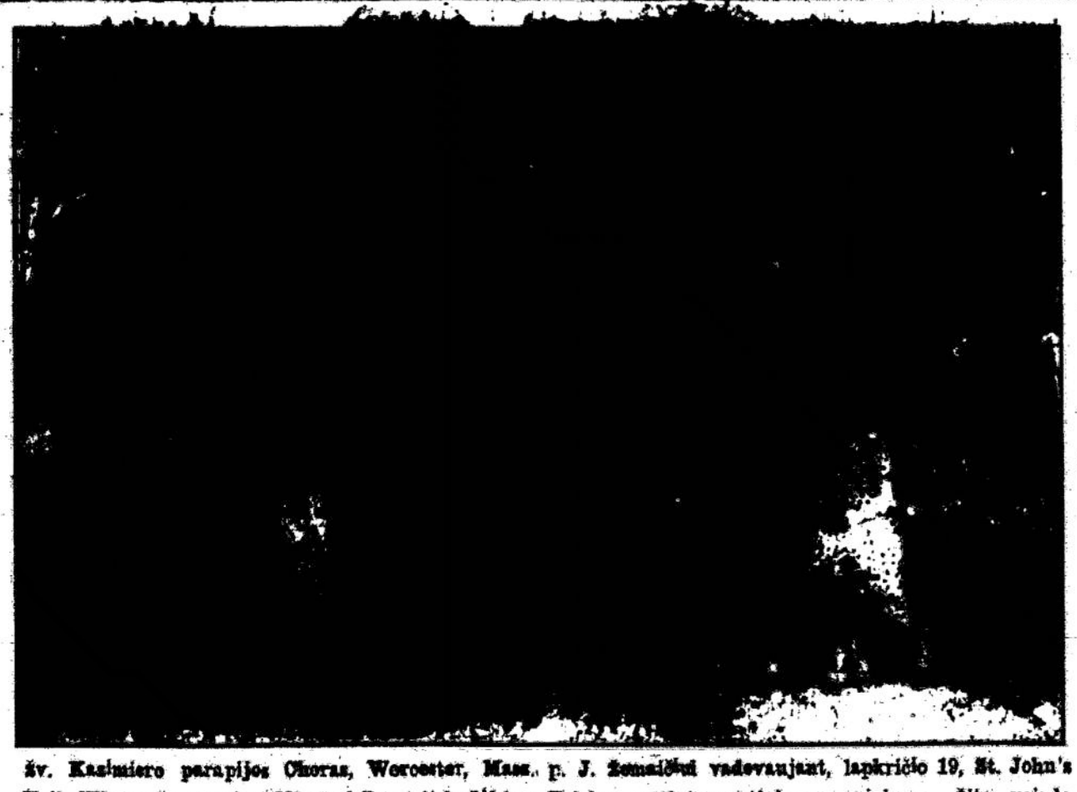

Šv. Kazimiero parapijos Choras, Worcester, Mass., p. J. Žemaičiui vadovaujant, lapkričio 19, St. John's Hall, Winter St. rengia "Minstrel Revue" ir šokius. Tai bus septintas metinis parengimas. Šito vaizdo pirmos eilės vidury, iš kairės į dešinę sėdi klebonas kun. A. Petraitis, varg. J. Žemaitis ir vikaras kun. J. Bakanas.

KAS GIRDĖTI LIETUVIŲ KOLONIJOSE

EASTON, PA.

PAGERBĖ KUNIGĄ DRAUGELĮ.

Mūsų parapijonys pirmą kartą surengė savo klebonui pagerbtuves, nors apie 16 metų ši parapija gyvuoja. Po pustrečių metų darbavimosi šioje parapijoje dabartinio mūsų parapijos klebono kun. S. Draugelio, atsimainė kolonijos lietuvių dvasia: arši neapykanta ir kivirčai sumažėjo, padidėjo vienybė, pakilo nusmukęs ūpas ir štai eastoniečiai pasiryžo pareikšti nuoširdaus dėkingumo savo vadui kun. S. Draugeliui.

Artinantis spalių 28, mūsų klebono varduvių dienai choro narių ir kilnesnių parapijonų sumatyta surengti savo klebonui, jam nežinant, pagerbtuvių pokylį. Naujai atvykęs apsigyventi Eastonan Medicinos Daktaras J. Ballou pagelbėjo įvykinti sumanymą.

Spalių 25 d. 3:30 po pietų daktaras J. Ballou prašė kleboną parodyti jam salėje naujai įvestą elektros šviesą. Kadangi tuo laiku nieko nebudavo bažnyčioje, nei salėje, tai klebonas ir manė, kad bus tinkamiausia visa apžiūrėti ir pakritikuoti. Nuvykstą... atsidarė durys... pilnutėlė salė: choras, daugelis parapijonų ir net iš toliaus atvykusių svečių. Pasigirdo griausmingi "valio," "valio"... Puikiai parėdyti stalai, užkandžiai ir gražios dovanėlės...

Choro vardu Jonas Lusis atidaro programą, išaiškindamas iškilmių reikšmę. Po jo kalba. p. Simanavičienė, p.J. Krikščiukas, dr. Ballou, ponia daktarienė, V. Lusis, p-lės Makauskaitė ir M. Geciutė, J. Aidukas, p. Aidukienė, kun. Fabris ir kiti Kalbėtojai nurodė didelė pažangą, padarytą per pustrečių metų laiką, dalinosi džiaugsmu, sulaukę Eastono lietuvių istorijoje šių pirmų pagerbtuvių, linkėjo ilgiausiai darbuotis tarp šios kolonijos lietuvių.

Gale kalbėjo pats solemnizantas. Savo kalboje, be dėkingumo žodžių, priminė kad viskas padaryta ačiu dideliam pasitikėjimui, kurį jam reiškė šios kolonijos lietuviai, nepaisant sunkenybių, kurias teko pergyventi eastoniečiams parapijonims linkėjo, kad šis gražus ūpas, visus stiprinantis dėkingumas, labiau visus artintų, stiprintų vienybę, gaivintų nuolatinį širdyse džiaugsmą. Kaip p. A. Radzevičiaus pastatyti nauji vargonai savo gražia melodija gaivina jausmus bažnyčioje, padeda melstis, patraukia žmones bažnyčion, taip graži harmonija tarp parapijonų ir klebono gaivins reikalingą tikybinę dvasią, o ši neš į šeimynas sutikimą, džiaugsmą ir vienybę. Naujai pertaisyta salė, pagražinta scena duoda naujos progos pasirodyti gražaus choro jaunimui, ir čia praleisti laiką daug linksmiau tarp savųjų ir su savaisiais, negu blaškytis po gatves.

Parapijonas.

ŽINUTĖS

DETROIT, MICH.

Šv. Jurgio parapijos choras smarkiai rengiasi šio sezono savo pirmai didelei programai, kuri įvyks Lietuvių bendrovės svetainėj lapkričio 15 d. Be choro dainų ir solo, nariai žada visus pažokinti savo komedijomis. Operetė "Be Moterų" bus kas tai naujo mūsų kolonijoje. Kiek girdėti, visi rengiasi į parengimą eiti.

Kelia lietuvių vardą.

Muzikams Čižauskams apsigyvenus Detroite, trumpu laiku lietuvių vardas žymiai praskambėjo svetimtaučių laikraščiuose. Jau kelis kartus matėti "Society page" apie artistės M. Čižauskienės pasižymėjimą klubuose bei kitokiuose parengimuose.

Providence ligoninės koplyčioj per iškilmingas mišias giedant p. Čižauskienei, prof. D.A. Morel, Holy Redeemer didžiulės bažnyčios vargonininkas, ir jo žmona, taipgi žymi muzikė, taip buvo sužavėti p. Čižauskienės balsu bei giedojimu, kad tuoj pakvietė dalyvauti Kolumbo Vyčių rengiamo radio programoje. Prof. Morel ir Radio pranešėjas išsireiškė, jog ši dainininkė turi "Perfect Radio Voice." Po programos gauta daug pasveikinimų ir komplimentų telegramomis, laiškais bei telefonu.

———

Spalių 20 p. Čižauskienė, akompanuojant muz. J. Čižauskui, išpildė lietuvių kalboj programą "North Western Women Club" surengtam koncerte. Ant rytojaus dainininkė pakviesta į "Womens City Club" pietums, po kurių aprodyta Klubo kambariai ir supažindinta su žymesniomis svetimtautėmis veikėjomis, tarp jų buvo p-nia C. Hyde, Civic Pride pirmininkė ir Amerikoj pagarsėjusi rašytoja publicistė p. A. M. Parker.

Spalių 28 d. po pietų "Catholic Womens League" puošniam Crystal Bal Room p. Čižauskienė išpildė dainų programą. Be karštų aplidismentų apdovanota dideliu bukietu geltonų "Crysanthemums." Turtuolė p. J. A. Roe tuoj pakvietė artistę išpildyti panašią programą parinktai publikai Saldžiausios Širdies vienuolyno auditorijoj lapkr. 4 d.

Reikia priminti, kad p. Čižauskienė yra iš "Catholic Womens League" paskirta organizuoti ir vadovauti lietuvių moterų skyriui. Kiek girdėti, skyrius jau suorganizuotas iš apie 20 moterų. Bravo lietuvėms moterims! Tai yra gražus žingsnis kultūros kėlime...

Plunksna.

AMERIKOS LIETUVIŲ ADVOKATAMS (LAWYER) ŽODIS.

Amerikos Lietuvių Ekonominis Centras aukštai įvertina lietuvių advokatų dalyvavimą tokiose organizacijose kaip Vaizbos Butai (Chamber or Commerce). Kad bent dalinai atsilyginti mūsų gerbiamiems profesionalams-advokatams, Ekonominis Centras geidžia sudaryti pilną Amerikos lietuvių advokatų sąrašą ir jį įtraukti "Teisingumo Draugijos" Kaune, kuri kas metai leidžia labai naudingą knygą vadinamą "Teisininkų Kalendorius." Šinis 1931 metais ten tilpo Amerikos lietuvių advokatų sąrašas, bet jis toli nepilnas.

Todėl gerbiamieji advokatai (lawyers) teikitės atsiųsti galimai greičiau savo adresus, kad būtų galima laiku spėti pakliuti į 1932 metų "Teisininkų Kalendorių."

Nėra reikalo ir aiškinti, kad tokio sąrašo įdėjimas į Lietuvos teisininkų kalendorių gali būti labai naudingas ir mūsų profesionalams čionai ir Lietuvos žmonėms tenai.

Prie šios progos Amerikos Lietuvių Ekonominis Centras prašo gerb. advokatus neatsisikynėti nuo prisiklausymo prie Vaizbos Butų Sąjungos ir teiktis atsiųsti tokiu adresu: Amerikos Lietuvių Ek. Centras, c-o Lithuanian Consulate General, 15 Park Row, Room 1234, New York, N. Y.

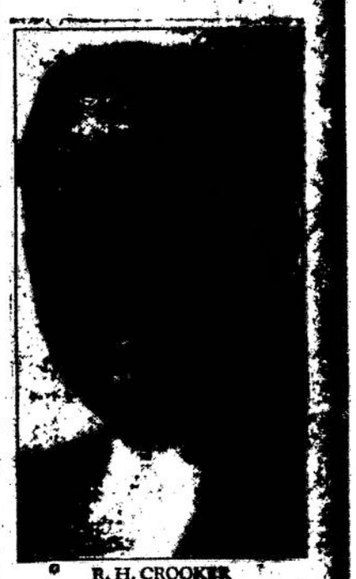

R. H. CROOKER

Detroit, Mich. — H. J. Klinger, Chevrolet Motor Company viceprezidentas praneša, jog R. H. Crooker paskirtas Advertising Manager Chevrolet Motor Co., vietą R. K. White, kuris perkeltas į pardavimo vedėjus į Oakland diviziją General Motors pramonėje.

Pakėlimas Mr. Crooker į aukštesnę vietą, kuris pirmiau buvo pagelbininku, paveda administraciją Chevrolet's didelio metinio skelbimo biudžeto į rankas pilnai patyrusio žmogaus.

Pradėjus prie Detroit News laiko mokyklos atostogų, jis visą savo karjerą praleido įvairiuose skelbimo ir pardavimų užsiėmimo laukuose, buvo net su tokia plačiai žinoma nacionaline organizacija kaip Burroughs Adding Machine Company; taipgi su Chalmers Motor Car Co., kur kaip po skelbimų manadžeris jis vadė pirmą milijonų dolerių automobilių industrijoje; taipgi buvo su Federal Motor Truck Co. ir the Campbell-Ewald Company agentura, iš kurios jis perėjo Chevrolet kaipo skelbimų direktorius vedėjo pagelbininkas, tuo metai laiko atgal.

Jo pagelbininku paskirtas C. Byers, buvęs pardavimų [illegible] jas Chevrolet srities [illegible]

Vyrus įstūgė [illegible] moteris namus. Bet, [illegible] valstybės uždavinius [illegible] sunkiu, kad motinis [illegible] gelbėti vyrui valstybės [illegible] kaluose.

Darbininkų Kalendorius
1932 METAMS

Visi "Darbininko" Prieteliai kviečiami į platinimo talką.

Jau priimami užsakymai. Visos kuopos pasiskubinkit iš anksto užsisakyti

"DARBININKAS"

366 W. BROADWAY, SO. BOSTON, MASS.

...AS GIRDĖTI LIETUVIŲ KOLONIJOSE

MONTELLO, MASS.

...DALIEČIŲ PRAMOGA

...Spalių 30 d. Šv. Roko parapijos salėje Sodalietės turėjo linksmą "Hallowe'en" vakarėlį. Salė buvo išpuošta juodomis ir geltonomis spalvomis ir padailinta juodomis "katėmis" ir skeletonais.

Visos Sodalietės buvo apsirengusios savotiškais ir gražiais parėdais. Buvo juodburnių, baltburnių ir visokių kitų, kokius tik galėjom įsivaizduoti. Buvo duodamos dovanos už geriausį ir juokingiausį apsirengimą. Sodalietės linksmai praleido vakarą žaisdamos, buvo perskaityta "prophecy" Sodaliečių ateities. Po žaislų buvo ir skanių užkandžių.

Garbės svečias buvo mūsų kun. Jonas Skalandis, kuris ...pinosi, kad Sodalietės gražiausia praleistų linksmą vakarą.

Komisija daug dirbo. Seserės Sodalietės pasižymėjo savo darbštumu: J. Sakalauskaitė, L. Jasonytė, L. ...oliutė, Julė Saulenaitė, ir ...na Voveriutė. Visos turėjom "good time." Sodalietės po ilgų vasaros atostogų ...da daug darbo padaryti ...ėr šią žiemą. Buvo nutarta ...rėti keletą veikalų, Whist ...arties, ir greitai turėsime ...ebatų Klubą. Visos Sodalietės prižadėjo darbuotis ...vo Fėrų vakarui, kuris ...vyksta ateinantį sekmadienį parapijos salėje.

Sodalietė.

...MARIJOS VAIKELIŲ HALLOWE'EN.

Spalių 31 d. įvyko Marijos Vaikelių Hallowe'en party. Tą vakara susirinko apie 350 vaikelių ivairiai apsirengusių: viens-kito negalėjo nei pažinti. Marijos vaikelių draugystė yra didelė ir kiekvienas narys pagelbsti savo draugams. Pereitą vasarą turėjo daug išvažiavimų, dėlto, kad jie pereitą žiemą nemiegojo, bet dirbo ...r veikė. Ir šia žiemą jie vra ...utarę daug darbo nuveikti ...r tik sau, bet ir parapijos ...audai.

PITTSBURGH, PA.

ŠV. PRANCIŠKAUS SESERŲ VAJUS.

Sekmadienį, spalių 11 d., ...avo kolekta Šv. Kryžiaus ...arapijos bažnyčioje, Town ...f Lake, Chicagoje, ir sudėjo $90.00 aukų koplyčios ...audui. Pasisekimas šios kolektos priklauso netik geradėjiams aukotojams bažnyčioje, bet irgi pastangoms ...kančių remėjų, kurie sudėjo aukas:

J. Šinaudvitienė $15.64, O. Šiurbienė $10.33, P. Bigenas $8.88, A. Mažeikaitė $6.54, E. Gedvilienė $6.27, E. Tatarėlis $5.07, E. Mažeikaitė $4.49, K. Druktenaitė $1.92.

Gerb. kun. Skripkui, klebonui, pasišventusiems remėjams ir aukotojams bažnyčioje, tariame širdingiausią ačiu. Dvigubai įkainuojame jų aukas mūsų Koplyčios Fondui padidinti šiuos bloguose metuose. Lai Dievas gausiai visiems atlygina!

Dėkingos,

Šv. Pranciškaus Seserys.

MONTREAL, CANADA.

Ir mes kanadiečiai užbaigėm vasaros parengimus Atėjus rudeniui, buvom susilaukę misijonieriaus (iš Širdies Jėzaus vienuolyno), kuris 40 val. atlaidų metu sakė pamokslus. Visi klausytojai labai patenkinti.

Mūsų jaunimas nesnaudžia. Buvo surengęs smagi balių. O lapkričio 8 d. įvyko didelis vaidinimo vakaras.

Nedarbas nemažėja. Girdėjau, kad miestas maitina apie 9000 bedarbių. Yra tokių, kurie nedarbo visai nejaučia. Pragyvenimas pigus Visi bedarbiai yra surašyti. Visi laukiam geresnių laikų.

Montrealietis.

DAYTON, OHIO.

UŽSIDARĖ BANKAS.

Spalių 31 d. užsidarė Union Trust bankas, kuriame buvo sudėta daugiausia darbininkų centai, sunkiai už prakaituoti. Nepasakyta ar tikrai visai užsidarė ar laikinai. Tame banke daug ir mūsų lietuvių žūtų centeliai Reikia pažymėti, kad daug ir paskolų bendrovių užsidarė durys laikinai. Viena išduoda į savaitę po 25 dol., kitoms turi pripildyti įvairius dokumentus, jeigu prireikia pinigų išsiimti. Lietuvių priežodis sako: neturi pinigų — bėda, sutaupe centus — dar didesnė bėda, kad jų negali pasiimti. Ne turi ko valgyti, štai prie ko kapitalizmas veda.

DARBAI MAŽĖJA.

Daytone kiekvieną dieną su darbais blogyn eina. Jei gu kuris gauna į savaitę vieną dieną miesto darbo, tai labai gerai, o atvykę juodukai iš kitų miestų Hamilton, Springfield gauna miesto darbus kiekvieną dieną, kur teisybė?

MŪSŲ PILIEČIŲ KLUBAS.

Keli metai atgal lietuviai sutvėrė Lietuvių Piliečių Klubą. Jis dirbo kiek galėjo ir nevienoje vietoje lietuviams yra padaręs gerą, bet kuomet reikia prie jo priklausyti ir įstojimo mokestį mokėti, tai aiškina, kad valdyba prasta ir tt. Reiktų susiprasti ir kiekvienam lietuviui priklausyti prie klubo.

MŪSŲ JAUNIMAS.

Daug tenka girdėti vietinių lietuvių kalbant, kad mūsų jaunimas ištautėjęs. Tai kvaila kalba; mūsų merginos kiekviena moka ir vartoja lietuviškai kuo geriausiai, o mūsų jaunikaičius taipgi su lietuvių kalba neapgausi. Tik visa bėda, kad jis neorganizuotas.

Pernai buvo svarstoma apie organizavimą jaunimo Sąryšio ir vėl aptilo. Viem manė sutverti L. Vyčių kuopą arba ją atgaivinti. Bet seniaus buvę L. Vyčiais išsigando, kad jų laikraštis — dirva amerikonizmui ir vėl aptilo, bet šio mėn. pabaigoje bus gvildenta, ar organizuoti L. Vyčius, ar steigti kitą kurią kuopą.

ŠV. KALVARIJOS KAPINIŲ PAMALDOS.

Lapkričio 1 d. 2:30 po pietų Šv. Kalvarijos kapinyne įvyko pamaldos. Žmonių buvo apie 10,000. Pamokslą sakė Šv. Angelų par. asistantas. Giedojo Marijos vaikelių choras iš 150. Lietuvių dalyvavo dauguma. Pagirtina, kad lietuviai ne atsilieka nuo kitų tautų.

Jurgis Spurgis.

HARTFORD, CONN.

TIKRAI LIETUVIŠKAI.

Spalių 24 d. Šv. Elzbietos dr. surengė lietuviškų vestuvių vaidinimą, kaip kad buvo rengiama Lietuvoj, 50 metų atgal, Marijampolės apskr. Žiūrėtojų prisirinko skaitlingas būrys.

Minėtos vestuvės prasidėjo 8 val. Joms vadovavo p. E. Melnikienė. Vestuves atvaizdino šie asmens: Jaunoji — S. Buivydaitė, Jaunasis — J. Petrukevičius, Pamergės: A. Žilionienė, E. Čebatorienė, M. Karandienė ir J. Kavaliauskienė. Pabroliai: J. Kiulas, A. Strazdas, A. Rakauskas, D. Elijošius. Svočios: M. Navickienė ir M. Lenkunienė. Svočiolas: J. Puotelūnas, pirėlys — V. Žabeckis; jaunosios tėvai: Simanavičienė ir Ivanauskas; kviesly — J. Ivanauskas.

Vestuvės atsibuvo su visomis senoviškomis ceremonijomis, net ir svočių pyragai visiems buvo veltui. Vaidintojai puikiai atliko savo roles ir tuo patenkino atsilankinsius. Pelno iš parengimo draugija turėjo apie 200 dol.

Ten buvusi.

Viršui paredytas braižinys yra tai darbas Awa Tsireh, Pueblos indiono iš San Ildefonso Pueblo, arti Santa Fe, N. M., kur's gavo $100 prizą Indėnų Dailės Parodoje.

JAUNUOLIAI IŠSIGELBĖJO NUO MIRTIES.

Hartford, Conn. — Lapkričio 14 d. turėjo būti pakarti lietuviai jaunuoliai Antanas Klimas, 21 m., ir Vytas Petraitis, 20 m. Jie buvo pasmerkti tokia bausme už nužudymą vieno prekybininko. Nuteistųjų advokatai padavė prašymą pasigailėjimo komisijai. Prokuroras griežtai priešinosi, bet advokatai nupasakojo nelaimingų jaunuolių gyvenimą Jie įrodė, kad nusikaltėliai yra prasto išauklėjimo auka. Jie neteko savo motinų, kai buvo dar maži vaikai. Advokatai įrodinėjo, kad nusikaltėliams labai blogos įtakos sudarė judomieji paveikslai ir kriminalinius atsitikimu aprašančios knygos.

Išgirdę apie savo naują likimą, nusikaltėliai labai nudžiugo. Jiems dabar paskirtas kalėjimas iki gyvos galvos.

Atidarytas Cukraus Fabrikas Lietuvoje

Cukraus fabriko statyba Marijampolėje jau baigta ir spalių 14 d. įvyko fabriko iškilmingas atidarymas ir pašventinimas. Iškilmėse dalyvavo vyriausybės atstovai Universiteto ir Dotnuvos Akademijos atstovai, įžymūs ekonomistai, spaudos bei runkelių augintojų atstovai.

Šventinimo apeigas atliko arkivysk. Karevičius.

Fabrikas užima 12 ha. plotą, prie kurio privestos geležinkelių šakos runkehams privežti. Jau atidarant prie fabriko laukė krūvos privežtų runkelių, iš kurių pasirodys pirmas lietuviškas cukrus. Per dieną fabrikas numato apdirbti 12 tūkst. centn. runkelių. Fabrikas pastatytas ir įrengtas pe 6 mėn., taigi per trumpą labai laiką. Į jį įdėta jau 7 mil. litų, kur valdžios akcijos sudaro 90 proc. Fabrike gausių darbo apie 350 darbininkų, kurių 30 darbininkų ir meisterių yra čekai. Jie čia pasiliks dirbti 1—2 metus Išmokins lietuvius darbininkus šito darbo.

Fabrikas galės apdirbti per metus apie 500 ha cukrinių runkelių derlių ir pagamins trečdalį cukraus, suvartojamo Lietuvoj. Šių metų runkelių derlių, kuris bus pristatytas nuo 3000 ha plotų, fabrikas lengvai galėsias apdirbti.

Cukraus kaina, turint galvoj ir fabrikan įdėtą lėtą kapitalo amortizaciją, būsianti apie 10—90 cent. už 1 kg.

Dr. Jacob Papish, Cornell'o universiteto profesorius. Jis rado mineralą taip vadinamą No. 87 elementą.

Veltui rūpinies reikalais, už kurinos tau teisusi dienoje nereikės stoskyti, už ką nebūsi nei baudžiamas, nei giriamas. "Darbo vertė,"

LDS. Kuopų Susirinkimai

LOWELL, MASS.

LDS. 97 kp. susirinkimas įvyks ketvirtadienį, lapkričio 12 dieną, vakare. Ateikite visi. Gera proga darbininkams prisirašyti prie vienintėlės darbininkų organizacijos.

Valdyba

DAYTON, OHIO

LDS. 69 kp. susirinkimas įvyks sekmadienį, lapkr. 15 d., bažnytinėj svetainėj tuoj po sumai.

Kuopos rašt. Z. Gudelis

NEW HAVEN, CONN.

LDS. 28 kp. mėnesinis susirinkimas įvyks sekmadienį, lapkr. 15, 1 val. po pietų, bažnytinėj svetainėj, 339 Green St. Kviečiame narius(es) atsilankyti. Gera proga užsimokėti duokles.

Valdyba

WESTVILLE, ILL.

LDS. 75 kp. mėnesiniai susirinkimai įvyksta kiekvieną mėnesį, sekmadieny, po 15 d., šv. Petro ir Povilo bažnytinėje svetainėje.

ATHOL, MASS.

LDS. 4 kp. mėnesinis susirinkimas įvyks lapkr. 15 d., tuoj po mišparų, šv. Pranciškaus parapijos salėj. Kviečiami visi nariai atsilankyti ir užsimokėti mėnesinės mokestis. Taipgi atsiveskite savo draugus ir draugės prirašyti prie šios kilnios organizacijos.

Kviečia Valdyba

LAWRENCE, MASS.

LDS. 70 kp. susirinkimas įvyks lapkr. 15 d., tuoj po dvyliktai. Kviečiame gausiai susieiti, nes turime keletą svarbių sumanymų. Atsiveskite ir savo draugus(es) prirašyti.

Valdyba

BROOKLYN, N. Y.

LDS. 12 kp. mėnesinis susirinkimas įvyks lapkr. 15 d., 6:30 vakare, Karalienės Angelų parapijos svetainėj, kampas Robling ir Se 4th gatvių.

Taigi maloneškite visi susirinkti ir užsimokėti duokles kurie esate skolingi. Nepamirškite ir naujų narių atsivesti prirašyti prie mūsų brangios organizacijos.

Kviečia Valdyba

WESTFIELD, MASS.

LDS. 111 kuopos susirinkimas įvyks sekmadienį, lapkr. 15 d., š. m., tuoj po sumos, šv. Kazimiero parapijos salėje. Kviečiami visi nariai atsiteikite. Taipgi atsiveskite savo draugus prirašyti prie šios kilnios organizacijos.

Valdyba

DETROIT, MICH.

LDS. 72 kp. susirinkimas įvyks sekmadienį, lapkr. 15, tuoj po pamaldų, šv. Jurgio parapijos mokykloje. Visi kuopos nariai yra kviečiami atsilankyti į šį susirinkimą.

Valdyba

C. BROOKLYN, N. Y.

Lapkr. 15, tuoj po sumos įvyks LDS. 10 kuopos susirinkimas val. Taigi kviečiame visus narius atsilankyti į šį susirinkimą ir užsimokėti mėnesines. Atsiveskite ir savo draugus prirašyti.

Valdyba

PROVIDENCE, R. I.

LDS. 11 kp. mėnesinis susirinkimas įvyks sekmadienį, lapkr. 15, tuoj po sumos, bažnytinėj svetainėj. Svarbu, kad visi čiame susirinkime dalyvautų ir užsimokėtų duokles. Parodykime gražų pavyzdį kitiems.

NEW BRITAIN, CONN.

LDS. 36 kp. susirinkimas įvyks sekmadienį, lapkr. 15 d., š. m. Svarbu, kad į šį susirinkimą ateitų visi nariai ir bent po vieną naują narį atsivestų prirašyti prie mūsų brangios organizacijos.

WATERBURY, CONN.

Lapkričio 22 d., 1 v. po pietų įvyks LDS. 5 kuopos susirinkimas senos mokyklos kambary, Congress Ave. Ateikite visi. Valdyba

WORCESTER, MASS.

LDS. 106 kuopos susirinkimas įvyks gruodž. 1, Aušros Vartų parapijos salėj, tuojaus po sumos. Visi nariai prašomi pribūti, nes turime svarbių reikalų.

Kviečia Valdyba

SAINT CLAIR, PA.

LDS. 107 kp. mėnesinis susirinkimas įvyks grudž. 6, tuoj po sumos, šv. Kazimiera parapijos salėj. Kviečiami vis nariai dalyvauti ir užsimokėti mėnesines mokestis ir naujų narių atsivesti prirašyti.

Valdyba

EASTON, PA.

LDS. 40 kuopos susirinkimas įvyks gruodž. 6 d., tuoj po sumos, šv. Mykolo parapijos svetainėj. Maloneškit visi nariai atsilankyti ir mėnesines mokestis užsimokėti.

M. Žongaila

CLEVELAND, OHIO

Gruodžio 7 d., 8-tą val. vakare Lietuvių Salėj įvyks LDS. 51 kp. mėnesinis susirinkimas. Gerbiami nariai prašomi susirinkti. Valdyba

BROLIAI IŠEIVIAI

Tėvynės ilkimas, jos laimėjimai ir nelaimės, jos sielvartai ir bėdos Jums visiems, be abejojimo, rupi. Juma taip pat rupi, kad Tėvynėje tauratų ir kiestėtų teisėtumas ir laisvė. Jųs taip pat niekinat priespaudos nevalią ir neribotą nuvalialvimą su švenčiausiomis žmonių teisėmis ir laisve. — Jųs norite, kad ir toli budami, kad ir plačiųjų marių atskirti, pažinti Tėvynės buvį, kokį jis tikrumoj yra. — Štais visais atžvilgiais Juma labai yra pravartu išsirašyti

"Darbininkas,"

nes

"DARBININKAS" yra tikriausias šių dienų Lietuvos gyvenimo veidrodis.

"DARBININKAS" ugdo tiesos ir laisvės meilę.

"DARBININKAS" moko neapkęsti priespaudos smurto ir niekinti didvaldų veidmainystę.

"DARBININKAS" tiesia kelią Tėvynei į šviesesnį rytoją.

"DARBININKUI" visur ir visados rupi darbo žmonių reikalai.

"DARBININKAS" turi labai įdomias savo "RADIO ŠYPSENAS."

"DARBININKAS" yra darbo žmonių ir inteligentų laikraštis.

"DARBININKĄ" redaguoja profesorius PR. DOVYDAITIS.

Studuokite kad išmokyti "DARBININKĄ" gerai ir išmokyti jį savo gimtinėms Lietuvoje.

Amerikoje "Darbininkas" kaštuoja $1.50, o Lietuvoj tik 60 amerikoniškų centų.

"DARBININKO" adresas: Lithuania, Kaunas, Nepriklausomybės aikštė

Kas iš gerbiamųjų lietuvių norėtų užsirašyti laikraštį "Darbininką," maloneškite kreiptis prie manęs, o aš visuomet noriai patarnausiu. Už savo darbą jokio atlyginimo nereikalauju. Laikraštis "Darbininkas" išeina du kartu savaitėje. Kam būtų perbrangu du kartus gali užsirašyti vieną kartą savaitėje, t. y. penktadienio numerį.

Visais spaudos reikalais kreipkitės pas

V. J. ELAVACKAS

7 Mott Street, Worcester, Mass.

Iliuzinties trūksta tam, kam trūksta stiprios valios.—Šekspyras.

SVARBU

TRETININKAMS

Maldos atidarant ir uždarant mėnesinius tretininkų susirinkimus atspausdintos atskirai. Viena knygelė tik 5c. Reikalaukite.

"DARBININKAS"

366 B'way, So. Boston, Mass.

Telefonas: Plaza 1390.

JONAS GREBLIAUCKAS

Graborius ir Balsamuotojas

423 S. PACA STREET,

BALTIMORE, MD.

ĮSIDĖMĖKITE!

CHAS. B. KUCHAUSKAS

LIETUVIS GRABORIUS

657 S. PACA STREET,

BALTIMORE, MD.

Laidotuvėse patarnauju geral ir pigiai. Nuo 75—100—130 dolerių. Pagrabas parnešiu.

Telefonas — South 6068.

SPAUSTUVĖ IR KALENDORIŲ DIRBTUVĖ

Atlieku VISOKIUS SPAUDOS DARBUS Nuo Mažiausių Tikietėlių iki Didžiausių Langinių Kortų. Mano kainos sutinkamos.

Išdirbu Šimtinius KALENDORIUS Lietuviškus, Amerikoniškus ir Importuotus. 4 už $1; 12 už $2.50. Pramonėms ir Agentams Speciali Kaina.

S. L. ZAPĖNAS

292 Lawrence St., Tel. 2823J Lawrence, Mass.

CHARRON'S

PLANAI—RADIOS ŠALDYTUVAI

90 TRUMBULL STREET WORCESTER, MASS.

Tel. 4-9659

Langvos Mėgyse—Su Pasiuntimu

VIETINĖS ŽINIOS

VISUOMENIŠKOS PRAKALBOS.

Šį trečiadienį, Armistice Day, lapkričio 11 d. 2 val. po pietų, Municipal Building svetainėje, Broadway, So. Boston, Mass. įvyksta svarbios *Visuomeniškos Prakalbos.* Kalbėtojais pakviesti vietos ir apylinkės kolonijų veikėjai.

Bus kalbama apie Lietuvos laimėjima bylos su Lenkija Tarptautiniame Tribunole, apie Katalikų Universitetą Lietuvoje, Katalikų Veikimą ir jo laisvę, Vilniaus klausimą ir tt.

Prakalbos bus paįvairintos p. *M. Karbausko* vedamo choro dainomis.

Įėjimas visai laisvas ir be įžangos. Visi geros valios lietuviai kviečiami skaitlingai atsilankyti.

Prakalbas rengia vietos Federacijos Skyrius.

PARAPIJOS VAKARIENĖ.

Praėjusį sekmadienį, lapkričio 8 d., įvyko parapijos vakarienė, praėjusi nemažu pasisekimu. Pasidžiaugti tenka, kad pradėta tuo laiku, kaip buvo skelbta.

Vakarą pradėjo vyriausis šeimininkas Vincas Valatka, pakviesdamas kleb. kun. Virmauskį atkalbėti maldą. Vakaro vedėju buvo vikaras kun. K. Jenkus.

Vakarienės programą pradėjo p. Grabijoliūtė, sudainuodama solo dvi daineles, akomponuojant varg. p. M. Karbauskui. Vėliau ši maloni dainininkė su p. Jokubauskaite sudainavo duetą. P-lė Petrusevičiūtė sudainavo solo ir su J. Antanėliu duetą. Gražiai pavyko duetas "Nesek sau rožės prie kasų." Dainelės buvo parinktos tikrai lietuviškos dvasios, na, ir sudainuotos tikrai lietuviškai. Verta pažymėti, kad sudainuota toki graži, lietuvio dvasiai artima, turininga ir brangi daina "Lakštingalėle, linksmas paukšleli." Už tokį surpryzą ir p. M. Karbauskui, ir jo dainininkams tikrai verta daugiau negu padėkos žodžio.

Įvairių pertraukėlių metu kalbas pasakė senas parapijonas, vienas iš pirmųjų parapijos steigėjų, p. Mykolas Venis, J. B. Laučka, kun. Pr. Juškaitis, kun. K. Urbanavičius.

Paskutinis kalbėjo klebonas kun. Pr. Virmauskis dėkodamas visiems atsilankiusiems. Svarbu pažymėti klebono pareiškimą, kad gal kitų metų rudenį parapija susilauks savos mokyklos.

Vakarienė pasibaigė gana greitai ir tuomi visi buvo patenkinti. Žinoma, nemaža padėkos priklauso vakaro vedėjaus kun. K. Jenkaus sumanumui.

Vakarienė baigta malda ir Lietuvos Himnu, kuris sugiedotas ypatingu nuotaikos pakilimu.

Vakarienėj dalyvavo apie 200 žmonių. *Br.*

BUVO IŠVYKĘS Į PRINCETON, N. J.

Pereitą penktadienį Pr. Galinis išvyko į Princeton, N. J. į svečius pas prof. Bender. Prof. Bender užkvietė Pr. Galinį pas save pasitarti mokslinių tyrinėjimų reikalais.

TUNELY SUVAŽINĖTA MOTERIŠKĖ.

Pereitą ketvirtadienį, lapkričio 5 d., anksti rytą Andrew skvėro tunelyje nukrito nuo stovimosios vietos žemyn ant traukinio rėlų. Tuojaus važiavęs traukinys moteriškę mirtinai suvažinėjo. Visa tai įvyko trumpu momentu ir matant daugybei žmonių.

LANKĖSI WELLS

Praėjusios savaitės gale Bostone lankėsi Anglijos žymus mokslininkas istorikas bei rašytojas H. G. Wells. Jis buvo pakviestas į Harvardo universitetą, kur jam pagerbti buvo surengti pietūs. Pietų laiku ir po pietų Harvardo studentai apipylė rašytoją įvairiais klausimais. Dėl klausimų skaičiaus daugumo, rašytojas net į traukinį suvėlavo.

LINKSMIAUSIAS BALIUS.

Lietuvių R. K. Said. Š. V J. pašalpinė draugija Karo užbaigimo dienoje lapkričio 11 d., 4 val. po pietų parapijos salėje 492 E. Seventh str., rengia linksmiausią ir smagiausią balių. Gerai muzikai grojant bus galima smagiai pasišokti — lietuviškai ir angliškai. Bus skanių užkandžių ir saldžių gėrimėlių.

Bus gera proga prisirašyti prie draugijos nupiginta kaina. Jaunuoliai — vaikinai ir merginos — nuo 16 iki 25 metų galės likti nariais už įžangos bilietą, o senesnieji nuo 25 iki 45 metų už pusę įstojimo. Prašom visų pasinaudoti gera proga ir tapti minėtos draugijos nariais. *Kviesly s.*

ŠLIUBAI.

Lapkričio 7 d. 9 val. rytą iškilmingai priėmė Moterystės Šv. Sakramentą Aleksandras Gurkšnys, 405 E. 3-rd. ir Zofija Mašinskaitė, 359 W. 4-th st., So. Boston.

* * *

Lapkr. 8 d., 12:30 val. po pietų Vaclovas R. Kondrotavičius susituokė su Mikalina Dirsaite, 69 G st., So. Boston. *M.*

MIRĖ.

Lapkričio 7 d. mirė Antanas Maslauskas, gyv. 203 3-rd st., sirgęs plaučių uždegimo liga. Paliko giliame nuliūdime 4 mažus vaikus ir žmoną.

Laidojamas lapkričio 11 d. 9 val. rytą.

Aną trečiadienį, Mrs Skilton, White House Conference komiteto narė kalbėjo apie vaikų sveikatą Bostono Tuberculosis organizacijos office, 554 Columbus Ave.

Mrs. Skilton pažymėjo motinų pareigą prižiurėt vaikų sveikatą.

Bostono Tuberculosis organizacija rengia visą eilę paskaitų motinoms apie vaikų auklėjimą.

Pulk. Harry Burgess, Panamos Kanalo Zonos gubernatorius, atvyko į Washingtoną išrūpinti pinigų Kanalo reikalams.

$10,000 KARUI SU UODAIS.

Šiomis dienomis gub. Ely pranešė, kad paskyręs $10,000 naikinti uodus Essex County distrikte.

20 JAUNŲ VYRŲ GAVO DARBĄ.

Majoras Curley įsakė priimti į darbą miesto kolektorių ofise 20 jaunų vedusių vyrų. Per šiuos tris mėnesius kolektorių ofise bus daugiau darbo. Kasmet tą darbą padarydavo tie patys darbininkai dirbdami viršlaikius, bet šiais metais majoras Curley viršlaikius panaikino, kad davus progą ir kitiems užsidirbti.

DIRBTUVĖ DŽIOVININKAMS.

Metai atgal Boston Tuberculosis Association atidarė džiovininkams dirbtuvę sename mokyklos name 35 Tyler st., Bostone. Toje dirbtuvėje vyrai mokinami medžio darbo, o moterys siuvimo. Be to, organizacija parūpina gydytoją, kuris dažnai peržiūri kiekvieno darbininko sveikatą. Rytais duoda darbininkams pieno, o vidudieniais kitokių valgių. Dabartiniu metu dirba 19 vyrų ir 15 moterų. Jie dirba nuo 2 iki 7 val. dienoje, prisilaikant daktaro įsakymų.

Ši organizacija priima aplikantus iš visų dalių miesto, nes toji dirbtuvė yra vienintėlė Bostone, kuri priima sveikstančius džiovininkus. *Rap.*

Spalių 31 d. 4 val. po pietų panelė Marta Budriutė susišliubavo suponu Andriu Purcell, šv. Petro lietuvių bažnyčioje. Ji gyvendavo 185 H St., So. Boston, Mass.

LIETUVA—GINTARO ŠALIS.

Lapkričio mėn. 16 d., pirmadienį, 8 val. vak. Boston Public Library salėje įvyksta viešа paskaita tema "Lietuva — gintaro šalis." Kalbės advokatė p. S. Šalnienė. Įėjimas visiems laisvas. Eiti reikia iš Boylston str. Paskaitą reigia tarptautinis piliečių komitetas. Lietuviams reikėtų skaitlingiausia atsilankyti.

Atsilankiusiųjų didesnis skaičius suteiktų malonumo ir p. Šalnienei ir padarytų kitataučiams gražesnio įspūdžio.

Marchmond Schwartz, įžymus Notre Dame universiteto team'o lošėjas.

SOUTH BOSTONE

Parsiduoda namas, 3 šeimynų po 6 kambarius; jame yra 3 krautuvės. 506 Broadway, kampas G St. Savininkas M. T. Čeikus, 3-čias aukštas.

MALDAKNYGĖS.

PASINAUDOKIT NUPIGINTA MALDAKNYGIŲ KAINA TIK KĄ GAVOME SIUNTINĮ NAUJŲ MALDAKNYGIŲ LABAI PRIEINAMA KAINA

"MALDŲ RINKINĖLIS"

Kainos:

Juodais odos apdarais $1.50 (buvo $1.75)
Baltais celuiloido apdarais $1.50 (buvo $1.75)
Juodais paprastais apdarais .75 (buvo $1.00)
Baltais celuiloido apdarais .90 (buvo $1.25)
Imant didesnį skaičių, duodame gerą nuolaidą.

Knygutės labai tinkamos, dovanos vaikučiams prie pirmos Komunijos ir kitoms iškilmėms.

Visus užsakymus siųskite sekančiu antrašu:

"DARBININKAS"

366 Broadway, — So. Boston, Mass.

CAMBRIDGE, MASS.

CHORO KONCERTAS.

Parapijos choras, p. M. Karbausko Jr. vadovaujamas, lapkričio 22 d. parapijos svetainėje rengia koncertą, kuriam smarkiai rengiamasi.

Be choro, bus ir solistų. Sako, ypatingą siurpryzą suteiksianti p. M. Grybaitė, kuri padainuosianti dar visai negirdėtų gražių dainų.

Visi parapijiečiai kviečiami iš anksto apsirūpinti tikietais, kurie jau pardavinėjami.

KRUTAMI PAVEIKSLAI.

Lapkričio 15 d. parapijos svetainėje Šv. Teresės Draugijos rūpesčiu bus rodomi judomieji paveikslai.

Tel. S. B. 3357.
KAZ. J. KALINAUSKAS
ADVOKATAS
"Darbininko" Name
(antros lubos, Room 1)
366 Broadway, So. Boston.
Bostono Ofisas:
89 State Street, Room 63
Tel. Hubbard 9396.
Gyvenimo: 33 Rosemont Street, Dorchester, Mass.

K. J. VIESULO AGENTURA
PARDUODAM LAIVAKORTES į ir iš LIETUVOS per visas linijas
SIUNČIAME PINIGUS Lietuvą Litais ir Doleriais.
APDRAUDŽIAME Namus ir Automobilius nuo Gaisro ir kas reikalinga.
Perkam Lietuvos Bonus.
("DARBININKO" NAME)
366 W. Broadway, So. Boston.

CHAS I. UMPA, M. D.
LIETUVIS GYDYTOJAS
Ofiso Valandos: 2-4 ir 7-9.
944 MASS. AVE.,
CAMBRIDGE, MASS.
Tel. University 4696.

ĮVAIRIŲ DRABUŽIŲ KRAUTUVĖ
PAUL'S MENS SHOP
456 W. BROADWAY
(tarpe F ir Dorchester Sts.)
South Boston, Mass.
Užlaikome vėliausios mados vyriškus drabužius. Gražiausias skrybėles. Pas mus viską piglau pirksit.
Savininkas POVILAS LIKAS

Tel. So. Boston 2660
Lietuvis Dantistas
A. L. KAPOČIUS
251 W. Broadway, So. Boston
Ofiso valandos nuo 9 iki 12, nuo 1:30—6 ir nuo 6:30—9 vakare.
Seredomis nuo 9—12 val. dieną.
Subatomis nuo 9 iki 6 val. vakare.
Nedėliomis nuo 9 iki 12 val. dieną (pagal sutartį)

Tel. S. B. 4768.
DR. J. S. BALABAN
GYDYTOJAS IŠ RUSIJOS
392 W. BROADWAY,
SO. BOSTON, MASS.

Lietuvis Dantistas
DR. S. A. GALVARISKI
(GALINAUSKAS)
414 Broadway, So. Boston
Tel. So. Boston 3800
Ofisas atdaras nuo 10 iki 12 val. ryte, nuo 1:30 iki 5:30 po pietų ir nuo 6 iki 9 vakare. Šventą dieną pagal susitarimą

AŠ IŠGYDAU PILES
(Raudonoji Gysla)
BE PEILIO
Gydau įsisenėjusias ir gilias įsisėdusias piles (raudonoji gysla) per daug metų. — Neneustok vilties. — Be plaustymo, be skausmo.
Patarimas dykai.
Dr. Grady, 327 Tremont St. Boston, Mass.
Valandos: Antradieniais, ketvirtadieniais ir šeštadieniais 10—12 ryte, 2—5, 7—9 vakare; sekmadieniais 10—12 tikrai.

Tel. Porter 8789
JOHN REPSHIS, M. D.
(REPŠYS)
Lietuvis Gydytojas
Ofiso Valandos: 2—4 ir 7—8
881 Mass. Ave., arti Central Sq.
Cambridge, Mass.

Office Telephone University 1057
Res. Tel. University 1057
ADAM OWINKA & SON
Undertaker & Embalmer
LIETUVIS GRABORIUS IR BALSAMUOTOJAS
Pagrabas atliekas gerai ir pigiai. Kaina visiems vienai. Vieta atdara dieną ir naktį.
825 Cambridge Street
EAST CAMBRIDGE, MASS.
SKYRIUS
10 Intervale St., Dorchester, Mass.
Tel. Dorchester 3475

PATARNAVIMAS DIENĄ IR NAKTĮ
D. A. ZALETSKAS
GRABORIUS IR BALSAMUOTOJAS
877 ir 469 Cambridge Street
Cambridge, Mass.
Telephone University 1604-W.

Prisiekęs Advokatas
JUOZAS B. GAILIUS
Veda visokias provas. Daro visus legalius dokumentus.
317 E St. (kampas Broadway)
South Boston, Mass.
Telefonas: Sou Boston 2732
Namų; Talbot 2474

PARSIDUODA BUČERNĖ
Norių visiškai bučernės biznį aplesiti, tad parduodu pigiai. Kreipkitės, STAR MARKET
391 Broadway, So. Boston, Mass.
Tel. So. Boston 0770-J.

Prof. A. Sidzavičiaus
MUZIKOS MOKYKLA
SMUIKA-PIANAS
Lekcijos duodamos privačiai bei mažiausio tuzino ir suaugusiems pagal programą Muzikos Konservatorijų. Pamokos atlikimas lietuvių knibėje.
700 Columbia Rd., Dorchester
Tel. Columbia 9176

Tel. University 9466
DR. SUSAN GLODENIS (GURRY)
Lietuvė Dantistė
Valandos: 9—6 ir 7—9
670 MASSACHUSETTS AVE.
(Central Square)
CAMBRIDGE, MASS.

ŠOKIAI
RENGIA S. L. A. JAUNUOMENĖS 365 KP.,
ARMISTICE DIENOJE
LAPKRIČIO-NOV. 11, 1931
LIETUVIŲ SVETAINĖJE
Kampas E ir Silver Streets South Boston, Mass.
Pradžia 8 val. vakare.
Kviečiame visus atsilankyti.

VERTI PAREMIMO

Profesionaliai, biznieriai, pramonininkai, kurie skelbiasi "Darbininke," tikrai verti skaitytojų paramos.

Visi garsinkitės "Darbininke."

"Darbininko"
Administracija.

Tel. So. Boston 0626
LIETUVIS DANTISTAS
DR. M. V. CASPER
(KASPARAVICIUS)
Naujoje Vietoje,
525 E. Broadway, S. Boston.
Ofiso Valandos:
Nuo 9 iki 12 ryte ir nuo 1:30 iki 5 ir nuo 6 iki 8 val. vakare. Ofisas uždarytas nedėliomis ir šventadieniais, taipgi ketvirtadieniais nuo 12-tos dienos uždarytas.
Taipgi naudoju ir X-ray

PHOTOGRAPHAS
G. C. STUKAS
atidarė naują studiją
NORWOOD PHOTO STUDIO
661 Washington St.
Bunkers Bldg., Room 5-6
Norwood, Mass.
Tel.—0242
Daryu visokius rūšies paveikslus nebrangiai
ANTRA STUDIJA
433 Broadway, So. Boston, Mass.
Tel. S. Bos. 2020-W.

NAUJA GELEŽINIŲ DAIKTŲ KRAUTUVĖ
160 WEST BROADWAY
SO. BOSTON, MASS.
Šioje krautuvėje galima gauti visokių amatninkams įrankių, plasterinimo medžiagos, painto, alieju, vinių ir visokio varnišo. Sienoms popiera nuo 5c. iki 20c. už rolį. Stiklų visokio didumo. Ateikite persitikrinti.
M. BILLIS,
Manadžeris

"BLUE COAL"
Tai geriausia kietas ir švarus anglis ką kada buvo išnešta ant šeimos pavirimo. Ilgai degs, o mažuma apelvo patikrina jo vertę. Duok užsakymą šiandien. Tikrai pa telefonuok
So. Boston 3403
RATCHELDER WHITTEMORE COAL COMPANY
485 Broadway, South Boston

IŠ DIDŽIOJO NEW YORK'O IR NEW JERSEY

ŽINUTĖS

—Jauni vyrai jau pradėjo sporto sezoną Grand Millers Assembly. Kodėl ne Klašiaus salėje?

—Koncertų, šokių, vakarų sezonas prasidėjo su dideliu įsisiubavimu. Jų pilna. Lietuviai myli savo dainą ir meną. Parengimams nesiskaitauja: gaila, kad kartais jų net po du vienoje dienoje pasitaiko.

—Tėvas J. Bružikas, S. J. apylinkėje garsėja. Dar šais metais laikys rekolekcijas ir misijas Jersey City ir Maspethe.

—Vienybininkai, sako, ieškosi redaktoriaus. Well, ai vėl jauniklį gaus, tai vėl ms,—koks šmots, toks prots. Chicagos primijumo dar auta du doleriu, bet ali nė dviejų centų vertės nebut.

—Radio WLWS savo programas įvairina, gerina. Dabar stengiamasi gauti daugiau laiko transliavimui.

Iš Karalienės Angelų par.

IŠ MIŠIJŲ

—Vyrų misijos praeitą savaitę praėjo su dideliu pasisekimu. Virš 400 vyrų kas vakaras lankėsi pamaldose ir klausėsi misijonieriaus pamokslų. Šeštadienio lapkričio 14 dienos vakare bus dar vienas pamokslas išimtinai vyrams.

—Jaunuomenei pamokslai šią savaitę bus trečiadienį ir penktadienį 5 val. po pietų.

—Šioje savaitėje pamokslai vakarais 7:30 val. tik moterims.

—Misijų iškilmingas užbaigimas bus sekmadienį 7:30 val. vakare.

KONCERTO TIKIETAI

Pardavinėjami sparčiai. Šis koncertas bus tuomi įdomus, kad be Adelės Jonavičiutės, parapijos solistės, pasirodys taipgi p. Byra ir K. Jofmanas. Įsidėmėtina, kad pirmu kartu parapijos koncerte bus ir šokiai. Neužmirškim, viskas įvyks lapkr. 11 d., šeštadienio vakare Transfiguration salėje.

MIRĖ.

Lapkr. 4 d. mirė Jonas Zaivackas, 12 metų. Buvo laidotas į Šv. Jono kapus lapkr. 7 d. Lapkr. 4 d. mirė Petras Griekūnas, laidotas į Šv. Jono kapus lapkr. 7 d. Laidotuvėmis rūpinosi p. J. Garšva.

SUSITUOKS.

Juozas Petrauskas ir Adelė Bieliauskaitė, abu brooklyniečiai susituoks lapkr. 22 d.

UKRAINŲ VAKARAS.

Lapkr. 14 d. š. m. Ukrainian Trio pastatys muzikalę programą Town Hall salėje. Šis Trio yra ukrainuose žinomas. Jis parodys ukrainų dainų dailę. Pelnas skiriamas bedarbiams. Lietuviai paremdami šį koncertą parodys savo draugiškumą ukrainams, susipažįns su jų daina bei daile, kartu parems gražų tikslą.

C. BROOKLYN, N. Y.

REKOLEKCIJOS PASISEKĖ.

Šv. Jurgio par. bažnyčioj. spalių 25 d. prasidėjo 40 val. atlaidai, kartu ir rekolekcijos, kurias vedė Tėvas J Bružikas, jezuitas, tik trečias mėnuo kaip atvykęs iš Lietuvos, pagarsėjęs pamokslininkas. Kas nors vieną jo pamokslą girdėjo, pasakys — tai tikras Jėzaus dr-jos apaštalas. Nebereikalo ir Lietuva gailėjosi jo netekus. Laimingi Amerikos lietuviai katalikai susilaukę tokio žymaus pamokslininko. Kaip girdėt, Tėvas Bružikas ilgesniam laikui pasiliks Amerikoje, tai bus proga kiekvienai lietuvių kolonijai išgirsti jo gražių pamokslų.

Laike 40 val. buvo labai gražiai, gyvomis gėlėmis, papuošti altoriai. Tai gyvojo ir amžino Rožančiaus dr-jų nuopelnas. Procesijos graži tvarka darė malonų įspūdį. Choras savo užduotį atliko gražiai, tik gaila, kad dėlei stokos laiko nevisi choristai galėjo atsilankyti. Svečių kunigų visas tris dienas atsilankė skaitlingai. Rekolekcijos pasibaigė Visų Šventų dienoje, iškilmingomis apeigomis.

Parapijonai dėkingi klebonui, kad jis pasirūpino gauti tokį pasižymėjusį pamokslininką. Daug kas dabar važiuoja į Karalienės Angelų parapiją klausyti jo pamokslų, kur lapkričio pirmą prasidėjo misijos, kurios tęsis 2 savaiti. Gerb. misionieriui reikia palinkėti stiprios sveikatos, kad sakydamas kasdien po du pamokslu galėtų ilgai tęsti tą sunkų, bet jam malonų, misijų darbą.

Vietinis.

LIGONIAI.

Nors šiuo tarpu mirimai sumažėjo, bet ligonių randasi nemažai. Gal ir šie, Dievas duos, pasveiks.

1. Jonas Raugalas, kuriam jau antrą kartą darė kojoj didelę operaciją, parvežtas iš ligoninės į namus—sveiksta.

2. Elena Vyšnjauskienei darė "apendicitis" operaciją. Ji randasi Cumberland ligoninėje ir po truputį gerėja.

3. Bartkiutė serga nervų liga. Ligonė jaučiasi nekaip. Yra vilties, kad pasveiks.

4. Elena Krisiūnienė, vos sugrįžo iš ligoninės ir vėl sunkiai susirgo. Randasi šv Katarinos ligoninėje. Ligonė gan sunkiai serga, bet krizis, rodos, jau praėjo.

5. M. Vanagienė, jau ne jauna žmona, nusilpus, tai senatvės liga, randasi namie. Ligonė gan sunkiai serga.

6. Ona Geležinaitė, vietos par. choristė, ūmai susirgo "apendicitis." Randasi Samaritan ligoninėj. Jau sveiksta. Ligonė turėjo daug lankytojų-choristų ir choro vardu gavo gražų gėlių bukietą.

Linkėtina, kad visi ligoniai greit pasveiktų.

KRIKŠTAS.

Lapkričio 1 d. apkrikštyta Petras-Antanas, sūnus Petro ir Onos Juozapaičių. Krikšto tėvai: Pranas Juozapaitis ir Elena Bartulytė.

Rep.

NEŽINIOMIS PAGERBĖ.

BROOKLYN, N. Y.

Spalių 20 d. vakare p. U. Mikulskienės draugės surengė jos namuose "surprise party." Mat buvo vardinių diena. P. U. Mikulskienė sugrįžus į namus, atradė savo kambarius pilnus viešnių. Ir taip maloniai praėjo vakaras. Dalyvavo pp. J. Mikulskis, jo duktė, O. Belevičienė, J. Bagdonienė, M. Šertvytienė, J. Terebeizienė, D. Pilkauskienė, R. Lakšienė, A. Andrešiūnienė, P. Valentis, T. Klimienė, M. Dragūnaitienė, H. Willis, V. Valantiejienė, U. Petrukienė, S. Belevičiutė, K. Daniušienė, M. Jankevičienė, P. Benzuvienė, O Dobrovolskienė ir J. Šertvyčiutė.

Sąjungietė.

Vaizdas naujo Randolph lauko. 16 mailių nuo San Antonio, žino mo kaip "the West Point of the Air." Čia bus pastatyta 500 naujų ir aplink 500 orlaivių nusileidimo laukas.

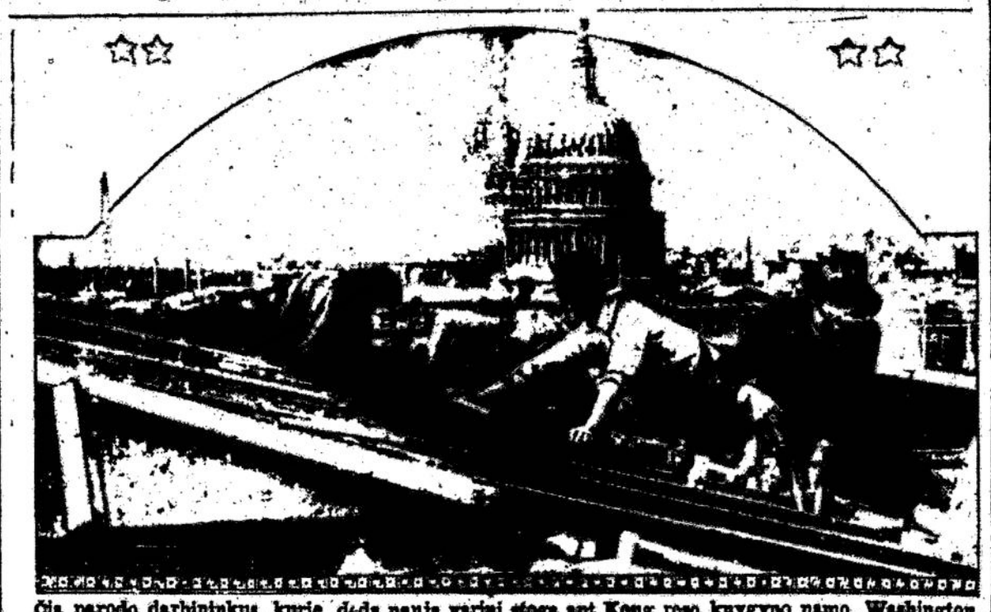

Čia parodo darbininkus, kurie deda naują varinį stogą ant Kong reso knygyno namo, Washington.

IŠ MOTERŲ APSKRIČIO.

Moterų S-gos N.Y. ir N. J. apskrities suvažiavimas įvyko spalių 25 d. Kearny, N.J. parapijos svetainėje. Dalyvavo 20 atstovų ir keletas viešnių. Atstovės pranešė apie kuopų veikimą per paskutinius 3 mėnesius.

29 kuopa pranešė rengianti 15 metų gyvavimo sukaktuvių minėjimą, kurs įvyks lapkričio 10 d. Apreiškimo parapijos svetainėje.

S. Subatienė pranešė apie įvykusį 15-tą seimą. Visi pranešimai priimti.

63 kuopos pirm. Miliūnaitienė pakvietė visas atstoves į vakarienę, kuri buvo labai gražiai paruošta. Dalyvavo ir vietos vargonininkas E. Šlapelis su žmona. Buvo pasakyta keletas kalbų. Kalbėjo M. Šertvytienė, S. Subatienė, M. Dragunaitienė, V. Valantiejienė, M. Kivitienė ir kiti.

Po vakarienės įvyko ir balius, skirtas irgi atstovėms pagerbti. Muzikalę dalį atliko p. Šlapelio vadovaujamas jaunųjų benas.

Apskr. korespondentė.

Ne kiekvienas gali padaryti ką nors nepaprasto, bet kiekvienas gali nudirbti paprastą darbą nepaprasta dvasia. — Booker Washington.

Du broliu Gangas ir Maurice March, Idaho universitete studentai važinodami tėvo mašiną, vožtai troko ir ją nameli. Atsivožę pasistatė už universitete namelį ir jame gyvena. Namelį pavadino "Depression Special."

L. D. S. SUSIRINKIMAS.

Newark, N. J. — L. D. S. 14 kuopos susirinkimas įvyksta lapkričio 13 d. 8 val. vakare Šv. Jurgio draugijos svetainėje, 180 New York ave. Visi nariai kviečiami atsilankyti. Daugelis yra užsilikusių su mokesčiais. Užsimokėkite.

Valdyba.

Telephone: STAGG 2—0706
DR. BLADAS K. VENCIUS
DANTISTAS
X—RAY
Namų Telefonas: Michigan 2—4273
VALANDOS:
Nuo 9—12 iš ryto, 2—8 vak.
Sventadieniais susitarus
400 GRAND STREET
(kampas Union Ave.)
BROOKLYN, N. Y.

Telephone: STAGG 2—6105
DR. A. PETRIKA
(PETRICK)
LIETUVIS DENTISTAS
221 S. 4th St., Brooklyn, N. Y.
X-Spindulių Diagnoze
Gazu Anestetika
VALANDOS:
Nuo 9 val. ryte iki 8 val. vakare.
Pen' adieniais ir šventadieniais tik susitarus.

KLASČIAUS
CLINTON PARKAS
Piknikams, baliams, koncertams, šokiams ir visokiems pasilinksminimams smagiausia vieta Brooklyne-Maspethe. Jau laikas užsisakyti salę žiemos sezonui.
kamp. Maspeth ir Betts Ave.
JONAS KLASČIUS, Sav.,
Maspeth, N. Y.

GERA PROGA ĮSIGYTI PIGIŲ KNYGŲ

Tik už $1.00

Šias įdomias knygas galima įsigyti "Darbininko" administracijoje už pusę normalės kainos:

AUKSINIO ČIUOLIO ISTORIJA (Graikų Mythologijos žiupsnelis) su paveikslais. Lietuvių kalbon išguldė Alyva .....50c.

TRUMPI SKAITYMELIAI—labai gražūs pasiskaitymai apie įvairius gyvenimo atsitikimus. Parašė J. Tarvydas..45c.

TURTO NORMA—moksliški pasiskaitymai. Parašė Uosis .....45c.

UŽKEIKTA MERGELĖ SU BARZDA IR BARZDASKUTIS—apysaka .....15c.

ATSARGIAI SU UGNIMI. Vertė iš lenkiško kun. K. S...10c.

Už $2.00

KATALIKŲ BAŽNYČIA IR DEMOKRATIZMAS. Parašė kun. Tamas Žilinskas.....50c.

XXIX-tas TARPTAUTINIS EUCHARISTINIS KONGRESAS. Parašė kun. Pr. Būčys, M. I. C.....1.50

PRAMONINĖS DEMOKRATIJOS PAGRINDAI. Parašė Uosis .....75c.

BOLŠEVIZMAS—Kas tai yra bolševizmas ir jo vykdymas Rusijoj .....15c.

SOCIALIZMAS IR KRIKŠČIONYBĖ. Prof. V. Jurgučio 10c.

MOTERYSTĖ IR ŠEIMYNA. Vertė J. Gerutis.....40c.

LIMPAMOSIOS LIGOS ir kaip nuo jų apsisaugoti? Parašė Dr. A. Vileišis.....50c.

MOTERYSTĖS NESUARDOMYBĖ. J. Lesauskis. Šv. Kaz. D-jos leidinys, Kaune..10c.

Už $2.50

JONO KMITO EILĖS.....1.00

MEILĖ (Poem). Parašė M. Gustaitis .....15c.

SUNKIAUSIAIS LAIKAIS. Parašė A. Rucevičius.....40c.

ANDERSONO PASAKOS—su paveikslėliais .....20c.

IŠ KELIONĖS PO EUROPĄ IR AZIJĄ. Parašė Pranaičių Julė 2.50

PETRIUKAS—laiškai vieno vaikelio. Vertė S. Rakauskas 15c.

ŽAIDIMŲ VAINIKAS—Šaivybės vakarėliams ir gegužinėms su gaidomis. Sutaisė M. Grigonis .....50c.

"DARBININKAS"
366 B'way, So. Boston, Mass.

VYTAUTO SPAUSTUVĖ
Atlieka Visus Spaudos Darbus
Vienintėlė katalikų spaustuvė ir krautuvė apylinkėje
Parduoda maldaknyges, rašančius, škaplierius, medalikėlius, kryžius, stovylas ir k. Čia galima gauti įvairaus turinio naudingų knygų ir gražių atviručių — su lietuviškais parašais.
"Darbininko" Agentūra
"Vytauto" spaustuvė priima "Darbininkui" skelbimus, prenumeratas ir parduoda atskirus "Darbininko" numerius.
Atidara antradienio, ketvirtadienio ir šeštadienio vakarais tik 2 val.
Antradienio vakarais dėkuruoja *J. Tumasonis.* Gi ketvirtadienio ir šeštadienio vakarais—*J. P. Mačiulis.* Šiais pastarajaisiais vakarais galima atlikti ir "Real Estate" reikalus bei notarinius liudymus.
Nepamirkite, kad minėtais reikalais—*jūsų laukia*—
"VYTAUTO" SPAUSTUVĖ
554 Grand St., Brooklyn, N. Y.
Telefonuokite: STAgg 2—2133

Tel. Newtown 4464
ANT. J. VALANTIEJUS
Laisniuotas Graborius ir Balsamuotojas
Apdrauda Visose Šakose
Notary Public
54-41—72nd St., (4 Lexington Ave.)
Arti Grand St.
MASPETH, L. I., N. Y.

Tel. Stagg 2—6943 Notary Public
M. P. BALLAS INC.
BIELIAUSKAS
Graborius ir Balsamuotojas
734 Grand St., Brooklyn, N. Y.

IŠMOKITE JUOKTIS!
40 mašinėle rašytų puslakščių juokų iš viso pasaulio už vieną doleri išsiųs: Rašytojas Arėjas Vitkauskas, Kaunas, Lithuania.

Tel. Stagg 2—0788 Notary Public
JOSEPH LEVANDA
(Levandauskas)
GRABORIUS
197 Union Ave., Brooklyn, N.Y.

KLASTON STUDIO
Lietuvis Fotografas
Fotografuoju, kaip pavienius, taip grupes, vestuves ir t. Studio atdara nuo 9 v. ryto iki 8 val. vakaro.
400 GRAND ST.,
BROOKLYN, N. Y.

Tel. Greenpoint 9—2320
JOSEPH GARSZVA
GRABORIUS
—IR—
BALSAMUOTOJAS
231 BEDFORD AVENUE
BROOKLYN, N. Y.

"Darbininkas" į Lietuvą

Dabar yra geriausias laikas užrašyti "Darbininką" savo giminėms Lietuvoje. "Darbininkas" jiems bus geriausia Kalėdinė Dovana.