Lietuvos Nacionalinė M. Mažvydo Biblioteka

DARBININKAS

Vo.. LX, Nr. 51
Gruodis-December 19, 1975

Penktadienis-Friday

SECOND-CLASS
Postage paid at Brooklyn, N.Y.

341 Highland Blvd.
Brooklyn, N. Y. 11207

20 centų

Savaitės įvykiai

Malcom Fraser, laikinai ėjęs Australijos ministerio pirmininko pareigas, konservatyvios Liberalų partijos lyderis, laimėjo rinkimus. Pralaimėjęs darbiečių lyderis Gough Whitlam buvo kritikuojamas ne tik dėl draugavimo su Sovietais (tarp kitko, jis oficialiai pripažino Lietuvos, Latvijos ir Estijos sovietinę okupaciją), bet ir dėl nesugebėjimo tvarkyti krašto ekonomijos.

Prez. Fordas, lankydamasis Honolulu, paskelbė naują Pacifiko doktriną, pagal kurią pasaulio taikos pastovumas ir JAV saugumas priklausys nuo jos įsipareigojimų Azijai. Bus siekiama taikos su visais, bet JAV turės panaudoti ir jėgą Azijos sąjungininkų suverenitetui ginti ir galimų priešų agresijai atremti.

Indonezijos kariuomenė peržengė Portugalijai dar priklausančio rytinio Timoro sieną ir užėmė srities sostinę ir uostą Dili. Portugalija už tai nutraukė diplomatinius santykius su Indonezija ir pareikalavo sušaukti JT saug. tarybą posėdžio.

JT saugumo taryba priėmė JT visumos pasiūlytą rezoliuciją, smerkiančią Izraelį už palestiniečių stovyklų bombardavimą Libane, bet JAV ją vetavo dėl to, kad ji kartu nepasmerkė ir arabų teroristinių veiksmų.

JAV žvalgybos įstaigos pranešė, kad Sov. S-ga pastatydino didelę radaro stotį Kamčatkos pusiasaly, kuri gali būti panaudota ir gynimosi prieš raketas sistemai bandyti.

Kinija grąžino dviejų 1960 nušautų JAV karo lakūnų pelenus ir patvirtino, kad ir kiti 2 amerikiečiai, 1952 vykdami šnipinėjimo uždavinius viršum Kinijos, buvo nušauti.

Libane paskelbtos 14-tos paliaubos, bet susišaudymai vyksta ir toliau, ir į juos turėjo įsikišti ir kariuomenės daliniai.

JAV gynybos d-tas numato parduoti Izraeliui 25 naujausius F-15 lėktuvus už 600 mil. dol. ir pasirašyti su Saudi Arabija 1.3 bil. dol. sutartį karo aviacijos įrengimam statyti ir mokymo reikalam.

Nato valstybės yra priešingos valst. sekr. Kissingerio planui, pagal kurį JAV atitrauktų iš Europos 1000 atominių taktinių ginklų, o Sov. S-ga atitrauktų iš Europos tankų armiją su 1700 tankų ir 65,000 karių.

Brežnevas Lenkijos komunistų partijos suvažiavime pasakytoj kalboj kaltino vakariečius, kad jie nuodija atmosferą, smerkdami Helsinkio deklaraciją ir stengdamiesi suskaldyti komunistų vienybę.

Ispanijos Katalonijos provincijoj komunistai, krikšč. demokratai ir socialdemokratai sudarė neoficialią tarybą, kuri savo deklaracijoj reikalauja suteikti Katalonijai autonomiją ir sušaukti konstitucinį parlamentą, kuris nustatytų Ispanijos valdymosi formą.

Pasaulio bažnyčių tarybos kongresas Kenya po ilgų svarstybų ir ginčų priėmė kompromisinę rezoliuciją, raginančią visas Helsinkio deklaraciją pasirašiusias valstybes saugoti religinę laisvę. Pirmas pranešimas apie šios rezoliucijos vykdymą tarybai turi būti pateiktas 1976 rugpiūty.

Ispanijos min. pirm. Carlos Arias Navarro, pertvarkydamas savo min. kabinetą, numato į jį įsileisti ir Ispanijos valdymo sistemos reformos šalininkų.

SĄŽINĖS KALINIAI SOVIETŲ SĄJUNGJOJ

Amnesty International Londone lapkričio 17 išleido raportą", pavadintą "Prisoners of Conscience in the USSR: Their Treatment and Conditions" (Sąžinės kaliniai Sovietų Sąjungoj: jų traktavimas ir kalinimo sąlygos). Tai 154 psl. leidinėlis, kurio turinį sudaro tokie straipsniai: 1) Sovietų baudžiamojo kodekso straipsniai, kuriais susiaurinamos pagrindinės žmogaus teisės; 2) Sovietų pataisos darbo įstatymdavystė; 3) Kalinimo sąlygos; 4) Kalinių perauklėjimas; 5) Kalinių santykiavimas su administracija; 6) Kalinių mentalitetas; 7) Priverstinis laikymas psichiatrinėse ligoninėse; 8) Siūlymai. Visas šitas raportas remiamas buvusių kalinių asmeniškais parodymais.

Leidiny minimi ir lietuviai: D. Butkus, Petras Plumpa, Jonas Stašaitis, Povilas Petronis ir plačiau Algirdas Zyprė, kuris už partizanavimą buvo nuteistas 25 metam. Tuoj-po to išėjo įstatymas, nustatąs didžiausią bausmę 15 metų. 1973, kai Zyprė jau buvo atkalėjęs 15 metų, jis padavė pareiškimą, kad jį paleistų. Prašymas buvo atmestas. Kai jis "nenurimo" ir toliau kreipėsi dėl paleidimo, tai buvo perkeltas iš Mordavijos Permės darbo kolonijos ZHKh 385/3 į Maskvos Serbsky Institutą psichiatriniam diagnozui (pagal anoniminį samizdato dokumentą, Zyprei pirmas diagnozas buvo padarytas pataisos darbo administracijos samdomo psichiatro). 1974 Zyprė iš Maskvos buvo perkeltas į Mordavijos stovyklos ZhKh 385/3 psichiatrinę palatą. Jo šeima mano, kad jam ten yra leidžiami vaistai. Raporte rašoma, kad 1950 buvo paleista ir "rehabilituota" daug politinių kalinių, kurie buvo pripažinti neteisėtai įkalinti.

Dėl politinių kalinių 1957 š. tą pasakė Sovietų Sąjungos vyriausio prokuroro padėjėjas P.I. Kudravcev, kalbėdamasis su JAV teisininku prof. Harold J. Berman. Kudriavcev pasakė, kad 1953-57 buvo panaikinta du trečdaliai koncentracijos stovyklų, kuriose 1953 buvo trys milijonai kalinių. Sumažinus stovyklų skaičių, sumažėjęs ir kalinių skaičius iki vieno milijono. Jis dar paminėjo, kad didesnė amnestuotų kalinių dalis buvo politiniai kaliniai. Amnesty International ir Sacharovas mano, kad ir dabar Sovietų Sąjungoj yra per 10,000 politinių kalinių.

Amerikos žvalgybos agentūra, pasinaudodama savo satelitų nuotraukomis spėja esant apie 2.5 milijono, o Sacharovas — apie 1.7 milijono kalinių. Tai tik koncentracijos stovyklose. O kiek jų kalėjimuose? (Elta)

Nobelio taikos premijos įteikimo iškilmėse premijos laureato Andrei Sacharovo žmona Elena Bonner perskaitė savo vyro kalbą, kurioj jis pareiškė dalijąsis jam suteikta garbe su visais Sov. S-gos ir kitų rytų Europos valstybių kalėjimuose laikomais sąžinės kaliniais ir visais tais, kurie kovoja už jų išlaisvinimą. Nei Sov. S-gos nei rytų Europos valstybių atstovai iškilmėse nedalyvavo.

59 žymūs sovietų disidentai ryšium su Žmogaus teisių deklaracijos sukaktimi kreipėsi į visas pasaulio valstybes paskelbti politiniam kaliniam amnestiją.

Prancūzijos prez. Valery Giscard d'Estaing lankėsi Egipte ir tarėsi dėl ginklų pardavimo ir Prancūzijos firmų Egipto atstatyme dalyvavimo.

Britanijos vyriausybės svarstymas sumažinti savo gynybos išlaidas kelia susirūpinimo Nato valstybių tarpe.

AFL-CIO unijos prez. George Meany paskelbė slaptą, valst. d-to pasekr. George S. Springsteen pasirašytą raštą, raginantį prez. Fordą nepriimti JAV besilankančio Aleksandr I. Solženicyno, nes tai pakenktų atoslūgio politikai.

JAV ambasadorius JT Daniel P. Moynihan reikalavo, kad JT pasmerktų ne tik Pietų Afriką už kišimąsi į Angolos reikalus, bet ir Kubą ir Europos naują kolonijinės ir imperialistinės jėgos atstovę — Sov. S-gą.

Pirmas Kubos komunistų partijos kongresas susirinko posėdžio pirmai po revoliucijos konstitucijai ir 5 metų planui priimti.

Š. Vietnamas, tikėdamasis sunormuoti santykius su JAV, grąžino 3 JAV karo lakūnų lavonus.

Valst. sekr. Nato valstybių konferencijoj pareiškė, kad JAV nesutiks leisti Sov. S-gai įsirengti bazes Angoloj ir pakeisti jėgų balansą.

Vilniuj vyko sovietų disidento ir Amnesty International nario Sergei A. Kovalevo byla. Kovalevas atsisakė advokato. Neįleistas į teismo salę, taikos premijos laureatas Andrei Sacharovas įteikė teismo pirm-kui raštą, kuriame jis teigia, kad ir jis yra padaręs tokių pat nusižengimų, kaip ir Kovalevas. Sacharovas budėjo lauke, prie teismo rūmų. Kovalevas nuteistas 7 metam kalėjimo ir 3 metam ištrėmimo.

Kristaus užgimimas, dail. Hans Baldung Green medžio raižinys 1514.

JAV pajėgų vadas P. Vietname 1964-68 gen. William C. Westmoreland savo atsiminimų knygoje "Soldier Reports" tvirtina, kad karas buvo pralaimėtas dėl to, kad politiniai Washingtono vadai vertė karius kovoti tik viena ranka. Kaltę už pralaimėjimą jis verčia buv. prez. L. B. Johnson, pripažinusiam tik laipsninę karo vedimo politiką, ir spaudai ir televizijai, sudariusiai krašte ne pergalės, bet pralaimėjimo nuotaiką.

JT priėmė ankstyvesnę Olandijos koloniją Surinamą 144-ju nariu.

Sov. S-gos remiamas Angolos išlaisvinimo sąjūdis paleido iš kalėjimo lapkričio pabaigoj Angolos sostinėje Luanda sulaikytus CBS televizijos tinklo korespondentus.

Portugalijos vyriausybė kariuomenės štabo v-ku paskyrė gen. Antonio Ramalho Eanes.

JAV sen. Hugh Scott, resp., pranešė, kad jis dėl amžiaus pasitraukia iš politinio gyvenimo.

Paryžiuj pasirodė rusų k. nauja A. Solženicyno knyga Leninas Zueriche, kur novelės forma vaizduojamas Lenino gyvenimas 1914-1917.

JAV kongresas priėmė 3.1 bil. dol. įstatymą užsienio valstybių ūkiam remti per 2 metus.

Pasaulio bažnyčių tarybos kongresas priėmė planą išlaisvinimo pastangom visame pasaulyje remti, tačiau ir dabar didžiausias dėmesys bus kreipiamas į P. Afriką. Anglijos bažnyčios atstovas Nicholas Wright kaltino tarybos štabą, kad jis nesąs neutralus — žmogaus teisių pažeidimai turėtų būti traktuojami visur lygiai.

JAV ir Kinija

Jausdama Sov. S-gos grėsmę, Kinija pageidautų pasinaudoti JAV jėga, bet Kiniją gąsdina pradėta atoslūgio politika su Sov. S-ga, jai nepatinka strateginių ginklų apribojimo sutartis, javų pardavimas sovietam, gynybos biudžeto mažinimas ir nuolaidos Sov. S-gai Helsinkio konferencijoj. JAV, susirūpinusios augančia sovietų karine galybe, stengiasi savo saugumą užtikrinti įvairiomis sutartimis su Sov. S-ga ir išvengti atviro susidūrimo, juo labiau, kad Kinijos karinis pajėgumas yra dar gerokai atsilikęs. Toks jų interesų skirtingumas ir neleidžia pasiekti abiejų valstybių santykių pagerėjimo.

IGNORUOJAMA PRAEITIS

Iš Lietuvos Kat. Bažnyčios Kronikos Nr. 18

Pastaraisiais metais dar uoliau stengiamasi sumažinti praeities lietuvių kultūros įtaką, nustumti užmarštin jos ryškiausių ir garsiausių kūrėjų palikimą, iškeliant ir liaupsinant vien tik tarybinio laikotarpio komunistinius veikėjus. Tautos istorija bandoma suskliausti keliasdešimties metų rėmuose, pradedant ją nuo 1917 metų. Šią vasarą Vilniuje įvykusioje Pabaltijo istorikų konferencijoje įsakmiai buvo pabrėžta istorikams visą dėmesį nukreipti į tarybinį laikotarpį. Be abejo, tai iš anksto suplanuota ir nuosekliai vykdoma tautos praeities kultūros ignoravimo politika.

Praėjusiais metais Lietuvoje triukšmingai buvo švenčiamos 30-sios "išvadavimo" metinės. Sukviesta ir vaišinta daug "vaduotojų", kurių namaža dalis visiškai nedalyvavo karo veiksmuose Lietuvos teritorijoje. Pristatyta naujų paminklų Lietuvai nenusipelniusiems asmenims, kiekviename rajone pastatyta "išvadavimo" atminimui skirti akmenys, nesigailėta didelių lėšų tarybinių karių kapinėms išpuošti.

Šią vasarą dar triukšmingiau atšvęstos 35-sios tarybų valdžios Lietuvoje atkūrimo metinės. Nesigailėta Rusijos svečiams brangių vaišių. Lietuvos kurortų, pastatyta naujų "atminimo" akmenų, naujų paminklų Lietuvai nežinomiems asmenims.

O kas gi tenka tikriesiems jos kultūros kūrėjams?

1973 Lietuvos rašytojų sąjunga norėjo kiek pagerbti V. Putino-Mykolaičio atminimą ir 80-jų jo gimimo metinių proga pastatyti antkapinį paminklą. Dėl lėšų buvo kreiptasi į Lietuvos TSR Ministrų tarybą. Ministrų tarybos pirmininko pavaduotoja L. Diržinskaitė-Pliušenko užrašė ant pareiškimo trumpą rezoliuciją: "Bendra tvarka". Tai reiškia, kad paminklui galima sunaudoti ne daugiau kaip 400 rub. Norint skirti daugiau lėšų, reikia priimti atskirą nutarimą. Tokio nutarimo V. Putinas-Mykolaitis, Diržinskaitės nuomone, matyt, nenusipelnė. Beje, šiuo atveju buvo numatyta tik 300 rub. Nuspręsta užsakyti paminklinę lentą su bareljefu ir prikalti ją prie namo Liepos 21-sios gatvėje, kur V. Mykolaitis-Putinas ilgus metus gyveno. Tokia lenta buvo padaryta ir prie namo prikalta.

Deja, kai skulptorius pateikė Vilniaus m. vykdomajam komitetui sąskaitą, pasirodė, kad ir ši lenta kainuoja daugiau, negu 300 rub. Skulptoriaus pateiktoji sąskaita buvo visai reali, nes dabar ir amatininkai už paprasčiausią antkapį ima 1000 ir daugiau rublių. Vykdomasis komitetas ėmė sukti galvą, iš kur gauti papildomų lėšų sumokėti skulptoriui už darbą. Pagaliau pastarajam nusibodo prašinėti ir, mostelėjęs ranka, jis pasakė: "Teprasmenga tie pinigai — ne jiems dariau, o Putinui".

O štai liepos mėnesį Antakalnio kapinėse buvo pastatytas brangus skulptoriaus Petrulio darbo antkapinis paminklas nors nuo Sniečkaus mirties tepraėjo vos keliolika mėnesių. Rasta ir lėšų, priimti ir nutarimai be jokio vargo . . .

Štai šiais metais Mikytuose (Šilutės raj.) "vaduotojams" pastatytas atminimo akmuo, kainavęs net 8000 rub. Vien tik už šio akmens pakėlimą ekskavatorininkui sumokėta 300 rub. Šilalėje karių kapinėms tvarkyti išleista 48,000 rub., Ramygaloje dar daugiau. O kiek visoje Lietuvoje! Rasų kapinėse didžiausi krašto vyrai guli po susmegusiais kauburėliais ir niekas nesiruošia jų kapų tvarkyti, o ištaigingoms Antakalnio tarybinių karių ir partizanų kapinėms rekonstruoti jau paruoštas projektas.

Sintautiečiai prašo savo mokyklą pavadinti Pr. Vaičaičio vardu ir nesulaukia teigiamo atsakymo, o Lietuvos miestų gatvės be jokio vargo pavadinamos dar nemirusių maršalų vardais.

Kiek Lietuvos motinų nežino, kur palaidoti pokario metais jų sūnūs ir dukros! Kiek nežinomų kapų tundroje ir taigoje! Kas ir kada Stalino siautėjimo meto aukoms pastatys bent vieną simbolinį paminklą?

Per vienerius metus išnyko visi Prūsijos vietovardžiai. Žuvusios kovoje už savo laisvę tautos atminimui pagerbti nepalikta nė vieno vietovardžio. Kas turėjo teisę užbraukti visą šio krašto praeitį ir jo istoriją pradėti nuo 1945 metų?

Ar to paties nesiekiama ir dabar, nuosekliai ignoruojant ir nutylint garbingą Lietuvos praeitį?

(Bus daugiau)

Kas vyksta Angoloj?

Čia kurį laiką vykstąs pilietinis karas tarp Sov. S-gos remiamo MPLA sąjūdžio ir Kinijos ir JAV remiamo FNLA sąjūdžio, prieš kurį laiką susijungusio su P. Afrikos remiama UNITA, iš tikrųjų yra labai reikšmingos grumtynės tarp Sov. S-gos pastangų padaryti Angolą marksistinę ir įsigyti bazių grandinę pietiniame Atlante ir JAV, Kinijos ir P. Afrikos pastangų šitą sovietų žygį sulaikyti. Atvira Sov. S-gos ir Kubos intervencija Angolą iškėlė į pasaulio dėmesio centrą, nes tai yra atviras iššūkis JAV. Pažindama afrikiečių nusiteikimus, Sov. S-ga čia savo karių nesiunčia, bet naudojasi Kubos karių patarnavimais, kurie afrikiečiam neatrodo pavojingi. Sov. S-gai įsigalėjus Angoloj, susidarytų pavojus P. Afrikai, todėl P. Afrika pasiuntė savo karių UNITA sąjūdžiui paremti, bet Afrikos valstybėm šita parama nepatinka, nes P. Afrika jų akyse yra išsigimėlė.

Ar JAV pavyks sovietų žygį į Angolą sustabdyti tik pareiškimais ir pinigais ginklam pirkti, parodys ateitis.

Naujoji Laos vyriausybė nutarė nacionalizuoti visą krašto ūkį ir sunaikinti visas reakcines knygas.

Tarptaut. komitetas žmogaus teisėm ginti Paryžiuj pasiuntė Jugoslavijos prez. Tito prašymą paleisti iš kalėjimo 7 metam nubaustą už priešvalstybinę veiklą Mihajlo Mihajlov.

Prez. Fordas pasirašė kongreso priimtą įstatymą, suteikiantį N.Y. miestui 2.3 bil. dol. trumpalaikių paskolų.

Džiaugsmingų Kalėdų Švenčių
ir Viešpaties palaimintų Naujųjų Metų
visiems pranciškonų rėmėjams ir visame pasaulyje
esantiems lietuviams.

TĖV. JURGIS GAILIUŠIS, O.F.M.
Pranciškonų Provincijolas

KRISTAUS GIMIMO ŠVENTEJE

MIELIEM MŪSŲ SKAITYTOJAM, BENDRADARBIAM IR RĖMĖJAM LINKIME KALĖDŲ DŽIAUGSMO IR LAIMINGŲ NAUJŲ METŲ.

"DARBININKO"
Redakcija ir Administracija

Linksmų Šv. Kalėdų ir laimingų Naujų Metų
visiems parapijiečiams ir *Darbininko* skaitytojams linki

Kun. A. PETRAUSKAS, klebonas
Kun. VYTAUTAS PIKTURNA
ANGELŲ KARALIENĖS PARAPIJA
Brooklyn, N. Y.

Šv. Kalėdų ir Naujųjų Metų proga
nuoširdžiai sveikina visus parapijiečius

Kun. PRANCIŠKUS A. RUGGLES, klebonas
Kun. ANTANAS RAČKAUSKAS
Kun. STASYS RAILA

APREIŠKIMO PARAPIJA Brooklyn, N. Y.

Kristaus Gimimo šventėje
Ramybės ir Taikos visiems parapijiečiams linki

Kun. P. BULOVAS, klebonas
Kun. J. PAKALNIŠKIS
Prel. J. BALKŪNAS. P.A.. klebonas emeritus
V. J. ATSIMAINYMO PARAPIJA
Maspeth, N. Y.

Širdingai sveikiname visus parapijiečius, geradarius bei draugus,
sulaukus
Šv. Kalėdų ir Naujųjų Metų

Kun. BRUNO KRUZAS, klebonas
ŠV. JURGIO PARAPIJA
Brooklyn, N. Y.

Šv. Kalėdų ir Naujųjų Metų proga
Ramybės ir Taikos
visiems parapijiečiams linki

Kun. PETRAS KMITA, klebonas
Kun. JURGIS GURINSKAS, klebonas emeritas
VILNIAUS AUŠROS VARTŲ PARAPIJA
New York, N. Y.

Linksmų Šv. Kalėdų ir laimingų
Naujų Metų
linkiu visiems parapijiečiams

Rt. Rev. Msgr. VITAS J. MARTUSEVIČIUS
Kun. PRANAS I. JARAŠKA
ŠV. JURGIO PARAPIJA
Philadelphia, Pa.

Linksmų Šv. Kalėdų ir laimingų Naujųjų Metų
linki ir sveikina

Kun. CLARENCE A. BATUTIS
klebonas
ŠV. KAZIMIERO PARAPIJA
Philadelphia, Pa.

Sveikindamas savo parapijiečius linkiu linksmų
Šv. Kalėdų ir laimingų Naujųjų Metų

Kun. JURGIS D. DEGUTIS
klebonas
Kun. KAJETONAS SAKALAUSKAS
ŠV. ANDRIEJAUS PARAPIJA
Philadelphia, Pa.

Maloniai sveikinu visus parapijiečius
Šv. Kalėdų ir Naujųjų Metų proga
linkėdamas geriausio pasisekimo ir Dievo globos

Kun. WALTER KARAVECKAS, klebonas
ŠV. KAZIMIERO PARAPIJA
Pittsburgh, Pennsylvania

Giedraus Kalėdų džiaugsmo linkime
visiems parapijiečiams

Kun. KĘSTUTIS R. BALČYS, klebonas
Kun. A. GRIGAITIS

ŠV. KAZIMIERO PARAPIJA
Amsterdam, N. Y.

SVEIKINAME!

Nuotaikingų Šv. Kalėdų ir sėkmingų Naujųjų — 1975 Metų visiem geradariam, rėmėjam. Tikintieji Lietuvoje perduoda savo sveikinimus ir padėką visiem, kurie juos atsimena, užtaria ir gelbsti savo maldomis, minėjimais ir aukomis..

Lietuvių Katalikų Religinės Šalpos Valdyba,
Vysk. Vincentas Brizgys, pirm.

Kun. Stasys Raila, reikalų vedėjas

Linksmų Šv. Kalėdų ir laimingų Naujų Metų
linkiu visiems parapijiečiams

Kun. ADOLFAS E. GRADECKAS, klebonas
Kun. JONAS RIKTORAITIS
ŠV. ANDRIEJAUS PARAPIJA
New Britain, Conn.

Kalėdų švenčių proga sveikinu mielus parapijiečius,
linkėdamas visiem Dievo palaimos bei globos.

Kun. JURGIS VILČIAUSKAS
klebonas
Kun. HENRY W. BALCHUNAS
Kun. PAULIUS P. SABULIS
ŠV. JUOZAPO PARAPIJA
Waterbury, Connecticut

ŠVČ. TREJYBĖS PARAPIJOS KUNIGAI
maloniai sveikina visus parapijiečius
Kalėdų šventėse

Kun. JUOZAS J. MATUTIS
klebonas

Hartford, Connecticut

ŠV. KAZIMIERO PARAPIJOS
klebonas nuoširdžiai sveikina mielus parapijiečius,
sulaukus linksmų Šv. Kalėdų ir laimingų Naujųjų Metų
linkėdamas visiem Dievo palaimos bei globos.

Kun. JUOZAS BUCEVIČIUS
Kun. FRANCIS SPENCER

Nashua, N. H.

Linkime savo mieliems parapijiečiams
linksmų Kalėdų švenčių!

Kun. ALFONSAS B. JANSONIS
klebonas

ŠV. PRANCIŠKAUS ASYŽIEČIO PARAPIJA
Lawrence, Mass.

ŠV. JUOZAPO PARAPIJOS KLEBONAS
linki visiems parapijiečiams
linksmų Kalėdų ir laimingų Naujų Metų

Kun. JONAS D. ŽUROMSKIS
klebonas

Lowell, Massachusetts

Linksmų šventų Kalėdų ir laimingų Naujų Metų
linki visiems parapijiečiams

SV. JURGIO PARAPIJOS
klebonas
Kun. ALBERTAS ABRAČINSKAS

Norwood, Massachusetts

Nuoširdžiai sveikiname visus parapijiečius, seseles mokytojas,
chorą su jo vedėju, visus parapijos rėmėjus ir linkiu visiems
džiugių Šv. Kalėdų ir laimingų Naujų Metų.

Kun. SIMONAS V. SAULĖNAS
klebonas
Kun. JONAS KLIMAS
NEKALTO PRASIDĖJIMO PARAPIJA
Cambridge, Massachusetts

Kalėdų švenčių ir Naujųjų Metų sulaukus
nuoširdžiai sveikinu visus parapijiečius

Kun. PETRAS SHAKALIS, klebonas
Kun. JUOZAS B. NAUDŽIŪNAS

Brockton, Massachusetts

Kristaus Gimimo šventėje nuoširdžiai sveikina
ŠV. KAZIMIERO PARAPIJOS
kunigai
Prelatas JONAS A. KUČINGIS, klebonas
Kun. ALGIRDAS OLŠAUSKAS
Kun. VYTAUTAS PALUBINSKAS
Los Angeles, Calif.

Šv. Kalėdų ir Naujųjų Metų sulaukus
Ramybės ir Taikos visiems parapijiečiams linki

Prelatas JONAS J. SCHARNUS, klebonas
Kun. VLADAS KARALEVIČIUS
ŠV. TREJYBĖS PARAPIJA
Newark, N. J.

Kalėdų švenčių sulaukus Ramybės ir Taikos
visiems parapijiečiams linki

Kun. V. DABUŠIS, klebonas

Kun. J. KINTA, kleb. emeritus
Paterson, N. J.

SOPULINGOS DIEVO MOTINOS PARAPIJOS
Kearny, N. J.
Kunigai sveikina ir linki linksmų Kalėdų švenčių
ir laimingų Naujų Metų

Kun. DOMININKAS POCIUS
klebonas

Kun. A. ŽEMEIKIS

Šv. Kalėdų ir Naujų Metų
linkim visiems parapiečiams.

T. Jonas Dyburys, O.F.M.
T. Gabrielius Baltrušaitis, O.F.M.
Šv. Jurgio parapija
Rochester, N.Y.

Nuoširdžiai sveikina su Šv. Kalėdom
ir linki daug laimės Naujuose Metuose

Kun. P. ŽEMEIKIS
klebonas
Kun. J. PRAGULBICKAS
Elizabeth. N. J.
Kun. ANASTAZIJUS VALANČIUS

Kristaus gimimo šventėj
Ramybės ir Taikos visiems parapijiečiams
ir *Darbininko* skaitytojams linki

Kun. A. MATULIS

Bayonne, N. J.

Linksmų Kalėdų švenčių ir laimingų Naujų Metų
linkiu visiems buvusiems parapijiečiams, *Darbininko* skaitytojams
ir geradariams bei pažįstamiems

Rt. Rev. Msgr. P. M. JURAS, P.A.
klebonas emeritus

Putnam, Conn.

Kun. ANTANAS MICIUNAS, MIC
Kun. JUOZAS BUDZEIKA, MIC
Linskmų Šv. Kalėdų ir laimingų Naujųjų Metų
nuoširdžiai linki

Šv. Kazimiero parapija
Worcester, Mass.

Linksmų Šv. Kalėdų ir laimingų Naujųjų Metų
nuoširdžiai linki

Kun. RAYMOND B. YUSKAUSKAS, klebonas

ŠV. ANTANO PARAPIJA
Ansonia, Conn.

DARBININKAS The Lithuanian Weekly Published by Franciscan Fathers

341 Highland Blvd. Brooklyn, N. Y., 11207

Editorial Office (212) 827-1352
Business Office (212) 827-1351

Second-class postage paid at Brooklyn, N. Y., Post Office
Subscription per year — $12.00. Single Copy 25 cents

Eina nuo 1915 m., 1951 m. sujungė AMERIKĄ, LDS organą DARBININKĄ ir LIET. ŽINIAS ● Prenumerata metam $10.00 ● Straipsnius ir korespondencijas redakcija taiso savo nuožiūra ● Pavarde pasirašyti straipsniai nebūtinai išreiškia redakcijos nuomonę ● Už skelbimų turinį ir kalba redakcija neatsako.

Redaguoja REDAKCINĖ KOMISIJA

Jaunimo kongresas renkasi

Prieš Kalėdas prasideda trečias pasaulio lietuvių jaunimo kongresas. Pirmieji du vyko Jungtinėse Amerikos Valstybėse, dabar — štai bandoma kongresą perkelti į Pietų Ameriką. Jis prasidės Argentinoj, paskui persikels į kitas valstybes ir baigsis Sao Paulo, Brazilijoj. Bus apkeliautas didelis žemynas, garsinant Lietuvos vardą per spaudą, radiją, televiziją.

Suvažiuoja iš viso pasaulio, bet didžiausia delegacija bus iš Jungtinių Amerikos Valstybių. Paskutinieji duomenys rodo, kad iš čia vyksta apie 400 žmonių. Koks tai didelis skaičius, kokia puiki reprezentacija — 400! Amerikos lietuviai, gerai susiorganizavę, pademonstruoja savo jėgą ir sugebėjimą techniškai organizuoti tokius kongresus, suvažiavimus. Kongresas pareikalavo daug lėšų, ir didžiausia tų lėšų dalis buvo sutelkta čia, Amerikoj. Tai rodo, kokia mūsų visuomenė yra solidari, kaip ji vertina jaunųjų pastangas suvažiuoti į savo kongresą.

Lietuvių delegacija iš Amerikos bus ir kitais atžvilgiais pranaši. Jos intelektualinis lygis bus didesnis nei kitų delegacijų. Amerikos lietuvių jaunimas yra labiausiai išpuoselėjęs mokslo siekimą, darbą ir organizaciją. Tai būdinga šiam dinamiškam kraštui. Tuo pasinaudojo ir lietuvių vaikai, lankydami šio krašto mokyklas.

Iš čia vyko į Pietų Ameriką jaunimo atstovai, technikai, kad būtų geriau parengtas šis kongresas. Buvo suteikta konkreti pagalba Pietų Amerikos Lietuvių Bendruomenėm, buvo paremta pinigais ir rengėjais talkininkais. Tai irgi labai gražu, tai rodo, kad Lietuviškoji Bendruomenė jau yra pajėgi organizuoti plataus masto renginius.

Ne vienas klausia, kokia gi tokių kongresų prasmė. Tai esą daugiausia paradai, bendri pasirodymai, kartais išvirstą klegesiu.

Pirmiausia tokie kongresai turi didelės lietuviškos pedagoginės prasmės. Štai jaunuolis pasijunta esąs vienos didelės bendruomenės narys, bendruomenės, kuri moka organizuotai veikti. Dinamiška bendruomenė ir jį užkrečia dinamizmu ir įtraukia į darbą Lietuvos labui. Suvažiavę iš įvairių kraštų ir miestų, štai pasijunta esą vienos lietuviškos šeimos nariai. Juos jungia tėvų kraštas, lietuviškoji istorija, kalba. Kartais kalba sudaro sunkumų, bet jų nusiteikimas yra vienas ir tas pats — lietuvis.

Tokie kongreso studijų savaitės, darbo savaitės posėdžiai praplečia jaunimo akiratį, supažindina su įvairiom lietuviškojo gyvenimo problemom, tiesiog įveda į naują pasaulį, kurio anksčiau pilnai nepažino. Tai yra patriotinė — visuomeninė auklėjimo amokykla. Ir todėl tokie kongresai labai mum svarbūs ir visada visur remtini.

Nauja banga pereis per lietuvišką jaunimą, naujas nusiteikimas kovoti ir aukotis dėl Lietuvos. Kas buvo anksčiau tolima, nesuprantama, tokiam kongrese virsta konkrečia realybe — jaunuolis įtraukiamas į darbą Lietuvai.

Grįžę į savo šalis po kongreso, kiek jie turės naujų draugų, kaip jie galės kalbėti apie kitus kraštus. Ir pagaliau visuose kraštuose per lietuvišką jaunimą ateis nauja lietuviška patriotinė veikla. Jie visam pasauliui parodys, kokią skriaudą daro okupantai Lietuvoj, persekiodami žmones, persekiodami jų religinius įsitikinimus.

Linkime visiem vykstantiem į kongresą kuo geriausios kelionės, o pačiam kongresui — kuo sėkmingesnio darbo. Iš visų pasaulio kraštų suėję, skelbkite tą patį, kad Lietuva yra pavergta, kad ir jai reikia laisvės, kaip ir kitom pasaulio tautom.

BUDĖKIM, KAD LIETUVOS PROBLEMA LIKTŲ GYVA

Lietuvos pasiuntinybės Washingtone patarėjo dr. S.A. Bačkio žodis, pasakytas Vliko seimo sesijos proga Tautos Fondo suruoštame bankete lapkričio 29 Kultūros Židinyje, Brooklyne

2

Valstybės sekretorius dr. H. Kissingeris 1975 spalio 15 spaudos konferencijos metu, paklaustas apie Rytų Europą ryšium su pasirašytu aktu Helsinkyje, atsakė: "Aš nelaikau, kad Europos saugumo konferencija paaukojo Rytų Europą ir padarė Europoje nuolaidų; sienos, kurios minimos, buvo sutartimis nustatytos prieš Helsinkį. Helsinkyje nebuvo pripažintos sienos, kurios nebūtų buvusios priimtos anksčiau. Kiek tai liečia politinę įtaką Rytų Europoje — buvo bendrai priimta, kad manevravimo laisvė įvairiuose kraštuose yra padidėjusi įtampos sušvelnėjimo laikotarpyje. Ir kaip tik kraštai, labiausiai susirūpinę savo autonomija, buvo didžiausi advokatai įtampų švelnėjimui." (Žiur. — The Department of State Bulletin, No. 3, 1975 No. 1897.).

DETENTE klausimu valstybės sekretorius 1975 spalio 12 MEET THE PRESS metu pabrėžė: "Faktas yra, kad Sovietų Sąjunga ir JAV turi branduolinius ginklus, galinčius žmoniją sunaikinti; faktas yra, kad mes vieni su kitais susiduriame daugelyje pasaulio dalių ir taip mes esame tuo pačiu laiku varžovai ir turime tvarkyti savo elgesį taip, kad besiginčydami žmonijos nesunaikintumėme. Mes esame ideologiniai oponentai; bet mums lemta koegzistuoti." (Žiūr. — The Department of State Bulletin, 1975 lapkričio 10, Nr. 1898.).

Be to, pridurtina, kad JAV laikysenos reikalu kongresmanas Edward J. Derwinski 1975 rugsėjo 18 pateikė atstovų rūmams H. Con. Res. 401 Baltijos valstybių reikalu. Tų rūmų komitetas tarptautiniams reikalams tą rezoliuciją priėmė 1975 lapkričio 18. Jos turinyje sakoma: "Sutartinė rezoliucija išreiškia kongreso nusistatymą, kad Europos saugumo ir bendradarbiavimo konferencijos Baigiamasis Aktas Helsinkyj jokiu būdu nepakeitė ilgalaikės JAV politikos nepripažinti nelegalaus trijų Baltijos valstybų — Estijos, Latvijos ir Lietuvos — užgrobimo ir Sov. Sąjungos aneksavimo." Tikimasi, kad tą rezoliuciją atstovų rūmai greit priims. Taip pat JAV kongrese yra žmonių, kurie specifiškai rūpinasi žmogaus teisių gynimu. Atstovų rūmų narė Millicent Fenwick paskelbė, kad ji su 16 kitų atstovų rūmų narių pateikė įstatymo projektą įkurti komitetą tirti, kaip vykdoma Helsinkyje pasirašyti Baigiamojo Akto nuostatai žmogaus teisių ir laisvių srityje.

Kiek tai liečia britus — ministeris pirmininkas Harold Wilson savo kalboje Helsinkyje pažymėjo: "Šios konferencijos Baigiamasis Aktas nėra sutartis; taip pat tai nėra taikos sutvarkymas. Jis negali paveikti ir nepaveikia dabartinių sienų statuso." Viliau, 1975 rugpiūčio 5 Londone, Žemuosiuose Rūmuose po paklausimo apie Baltijos valstybes — Britų užsienio reikalų ministerijos atstovas ministeris Hattersley atsakė: "Oderio-Neisės linija nebus irgi, kaip ir anksčiau, pripažinta arba legaliai nustatyta po Helsinkio, kaip siena. Mūsų politika šiuo klausimu **de jure** nepasikeitė. PANAŠIAI — MES PRIPAŽĮSTAME BALTIJOS VALSTYBES SOVIETŲ SĄJUNGOS DALIMI DE FACTO, BET NE DE JURE. TA LAIKYSENA PALIKS TAIP PAT NEPASIKEITUSI."

Nepamirština, kad popiežius Paulius VI savo rašte 1975 liepos 25 adresuotame arkivysk. A. Casaroli, jo specialiam delegatui į Helsinką, pabrėžė, kad tautų santykiai turi būti grindžiami — "pagerbimu teisėto suverenumo ir teisių, KURIOS TURI BŪTI PRIPAŽINTOS KIEKVIENAM KRAŠTUI... LYGIAI PAGERBIMU LAISVOS VALIOS KIEKVIENAI TAUTAI NUSTATYTI SAVO INSTITUCIJAS" BEI "PAGERBIMU PAGRINDINIŲ ŽMOGAUS TEISIŲ IR JO LAISVIŲ." Arkivysk. A. Casaroli savo 1975 rugpiūčio 1 kalboje Helsinkyje pasakė: "Šventasis Sostas, daugiau negu kiti, yra jautrus baimei, kuri pasireiškė iš įvairių pusių, kad noras patikrinti bendrąjį saugumą ir išvengti konfliktų galutinai nepasireikštų SUSTIPRINIMU EUROPĖJINIO STATUS QUO NET TEN, KUR TEISINGUMAS ARBA TEISĖTOS TAUTŲ ASPIRACIJOS REIKALAUJA REVISIJOS arba MAŽIAUSIAI TO, KAD BŪTŲ PALIKTA GALIMYBĖ BŪSIMIEMS TAIKIEMS SPRENDIMAMS." (Žiūr. — L'Osservatore Romano, 1975 rugpiūčio 14.)

Prancūzijos prezidentas Giscard d'Estaing savo 1975 rugpiūčio 1 kalboje Helsinkyje pasakė: tekstai "... neturi, tarp kitko, sutarčių vertės, ir Prancūzija laiko, kad jie nereiškia pripažinimo padėčių, kurių ji, iš kitos pusės, nėra pripažinusi". Tas sakinys interpretuojamas kaip taikytinas Baltijos kraštams, nors tai ir nepaminėta.

Ką tik paminėti pareiškimai mums rodo šiuos svarbius dalykus:

1) prievartinės Lietuvos inkorporacijos nepripažinimas tęsiamas — aneksija nepripažinta;

2) Baigiamajame Akte stipriai akcentuota religijos laisvė, žmogaus ir tautų teises;

3) Sovietų Sąjunga naujai pasirašė tekstus, kurių laikytis ji įsipareigojo.

-o-

Tai pozityvūs dalykai mums rūpinantis Lietuvos reikalu. Helsinkyje pasirašytas Aktas įpareigoja ne tik Vakarų, bet ir Rytų valstybes. Prievartinės inkorporacijos nepripažinimo patvirtinimas iš JAV prezidento pusės yra labai svarbus dalykas. Inkorporacijos nepripažinimas yra smūgis okupantui, o mums didelė atrama ir parama veikloje už Lietuvos išlaisvinimą.

Maskva jau dabar pradeda rodyti susirūpinimo, kada nuolatos jai primenama Helsinkyje pasirašyti tekstai dėl žmogaus teisių, religijos laisvės, laisvo žmonių judėjimo, šeimų susijungimo etc. Kada vakariečiai nurodo, kaip Kremlius nesilaiko Helsinkio dvasios, Maskva reaguoja, teigdama, kad Vakarai nesilaiko Helsinkio tekstų, bet ne Maskva...

Kremlius turės susirūpinti ir Vakarų kraštų komunistų partijų nusistatymu — "kad kiekvienas kraštas turi teisę pasirinkti savo politinę ir socialinę sistemą be svetimųjų intervencijos" (The Washington Post, 1975.XI.18), kaip italų ir prancūzų komunistų lyderiai sutarė, juos remiant ispanų komunistams, nežiūrint, ką Brežnevas, kaip Pravda 1975 rugpiūčio 22 rašė, skelbė: "Taikusis sambūvis nereiškia, jog yra baigta dviejų pasaulio galybių kova.

(Bus daugiau)

Pranciškonų vienuolynas Kennebunkporte Kalėdų naktį.

Vytautas

SUVALKIJOS ŪKININKO ATSIMINIMAI

10

Vieną ankstų rytą atėjo pranešimas. Vokiečių raitelių būrys persikėlė per Nerį į pietų pusę. Tuoj 30 kareivių važiuotojų su vadais nujojom į nurodytą vietą. Radom vokiečius miškely ant Neries kranto džiovinantis. Jų sargybinį mūsiškiai nušovė. Vienas su arkliu pabėgo per Nerį, vėliau buvo pagautas. Du vokiečiai žuvo. Paėmėm 18 vokiečių kareivių ir 20 arklių. Čia pat miškely radom žydą iš Žaslių miestelio, su pilnu vežimu maisto, atvežto vokiečiam. Jį karo lauko teismas nubaudė mirtim. Vokiečių tikslas buvo susprogdinti Kauno-Vilniaus geležinkelį. 1914 karo metu žydai vokiečiam padėjo, kiek galėjo.

Baravykai

Iš Gegužynų vėl nuvažiavom prie Nemuno. Vietovės pavadinimą pamiršau. Bet atsimenu, kad buvo baltos kreidos kasyklos. Netoli tos vietovės pontoninikai turėjo atremontuoti medinį tiltą.

Rudenį važiavom per Merkinės miškus. Vienoj vietoj visas mūsų batalionas (su viršum 500 kareivių) valgėm baravykų vakarienę.

Toj vietoj, kur aš baravykus rinkau, daugiau niekas jų nerinko. Kiek mano akys užmatė, tai dvidešimt žmonių per dieną jų nesurinktų. Per baravykus nebuvo matyti žemės. Rinkau juos atsiklaupęs. Gal ne daugiau kaip aštuonis kvadratinius metrus žemės nubaravykavau. Tai buvo geras pusmaišis baravykų, kurių nesuvalgėm net dvidešimt vyrų. Tik, žinoma, baravykas be riebalų nėra baravykas. Bet aš, nubėgęs pas ūkininką, gavau nusipirkti puspaltę lašinių.

Mūsų keturių žmonių "bendrovė" visą savaitę maitinomės baravykais.

Vietinių gyventojų pasakojimu, tais metais baravykų nebuvo daug; pasitaiko metų, kada jų būna daug daugiau.

Ne be reikalo Lietuvos nepriklausomybės laikais Merkinėj buvo pastatytas fabrikėlis baravykam apdirbti; jie buvo eksportuojami į užsienį.

Teguščių dvare

Daug kartų važinėjau pas savo viršininko gimines su laiškais. Tos kelionės būdavo labai varginančios. Keliaudavo daug žmonių. Porą parų tekdavo išstovėti ant kojų. Nebuvo kur atsisėsti.

Vieną kartą mano viršininkas duoda man laišką ir sako: "Vitold, šitą laišką nuveši mano mamai. Tau ji duos man parvežti 20,000 rublių. Saugok juos, kad nepamestum. Jeigu mano mama tave klaustų, ar aš rūkau, sakyk, kad nerūkau."

Traukiniu važiuodamas, sužinojau, kad jis yra greitasis ir Diedovyčių stoty nesustoja. Paprašiau konduktorių: gal galėtų Diedovyčių stoty truputį sustoti. Konduktorius atsakė: sustoti negalim, bet traukinio greitį sumažinsim, ir tu iš vagono iššoksi.

Naktį po dvylikos kalbamą stotį privažiavom. Tamsu. Nematyti, kur šokti. Šokdamas patekau ant sniego kalno, ir čiuožiu atbulas žemyn po traukiniu. Akimirksnį prisiminiau artimuosius. Juk žūstu. Tik staiga sustojau, ir laikausi, nagais įsikabinęs į sniegą. Kai tik paskutinis vagonas prabėgo, nukritau ant geležinkelio bėgių. Net stebėjausi, kas mane ligi to momento išlaikė.

Teguščių dvaras — už keturių kilometrų. Apylinkė miškinga. Miškuose daug vilkų. Todėl stoty išbuvau, kol prašvito. Rytą nuvykau į tą vietą pažiūrėti, kas mane tenai sulaikė nenukritusį. Sniegas nuo bėgių sumestas aukščiau, kaip vagono viršus, nuožulniai, kad nekristų atgal ant bėgių. Jis sušalęs, kietas ir slidus. Nėra jokių galimybių išsilaikyti ant to sniego. Kas mane ten sulaikė, neradau jokių ženklų. Tai labai dažnai prisimenu ir dabar, po 50 metų.

Nuvykęs į dvarą, atidaviau laišką adresatei Olgai Nikolajevnai Lebedevai.

Prie virtuvės nedideliam kambary papusryčiavau ir užsirūkiau papirosą. Pusę surūkęs, išėjau į lauką. Tuoj pasivijus viena iš tarnaičių sako: "Jūs kareivėli, šičionai kambariuos nerūkykit, nes jie visi sentikiai, tik aš viena stačiatikė. Žiūrėkit, kaip, duris ir langus atsidarę, varo dūmus iš virtuvės laukan."

Tiesa. Atsigręžęs pažiūrėjau, kaip moterys rėkdamos skepetom mosuoja.

Po lauką pasivaikščiojęs, sugrįžau į virtuvę. Olga Nikolajevna Lebedeva atėjus pasisveikino, vadindama mane vardu. "Sakyk, Vitold, ar Šaša rūko?" Sakau: "Ne, nerūko." Nusijuokė. Tur būt, suprato, kad meluoju.

Šioj apylinkėj buvo dešimt dvarų, kurie visi buvo atiduoti dirbti pusininkam. Šitas dvaras turėjo porą arklių išvažiavimui. Be to, augino arklius, kurie buvo brangūs, su kuriais buvo vykstama į lenktynes, kuriuos specialistas mokydavo jodyti ir važinėti. Vienas arklys 1913 Maskvoj lenktynėse laimėjo 60,000 rublių ir sidabro medalį. Ir žiemą šitą dvarą atiduodavo dirbti iš pusės. Pusininkas viską suveža ir sukrauna, kur reikia. Tik porą darbininkų laikydavo gyvuliam piržiūrėti, bet tarnaičių virtuvei — nemaža, net penkias.

Mitingai

Jau 1917 pavasarį, mum esant Glubokos miestely, 18 kilometrų nuo Minsko į šiaurę, kareiviai pradėjo mitinguoti. Didžiausi kalbėtojai ir didžiausi mitingų ruošėjai visuomet buvo žydai. Lietuviai revoliucijoj nebuvo labai aktyvūs; jie labiau stebėdavo ją iš šalies.

Vieną sekmadienį buvo suruoštas didelis mitingas su eisenom. Buvo kviečiami dalyvauti ir bataliono karininkai. Bet dalyvavo tik bataliono vadas. Po visų žydų griausmingų kalbų kalbėjo ir jis. Jo kalba buvo santūri, visiem patiko. Jis nesmerkė kapitalistų ir negyrė komunizmo, kurį žydai kėlė į padanges.

Iš Glubokos palengva traukėm į rytus, vienur kitur dirbdami ant Dniepro. Rudeniop pasiekėm Krasnoje Selo, 20 km nuo Vitebsko į vakarus. Pontoninikai apsistojo Krasnoje Selo, visai ant Dniepro kranto, važiuotojai — Litovčinos ir Poskovo kaimuose.

Nuskendo krovinys

Laivas vilko baržą, prikrautą cukraus ir pikliuotų miltų maišų. Ties Krasnoje Selo barža su kroviniu nuskendo. Laivo vairuotojas laivą atsikabino ir nuplaukė. Tada kareiviai pradėjo traukti maišus iš vandens. Miltų maišai buvo išlikę beveik sveiki.

Vanduo į miltus įsigėręs ne daugiau kaip per colį. O cukraus maišuose likę labai mažai. Cukraus maišą ištraukus, tuoj būdavo po juo pakišamas kibiras ar kas kita, kad būtų daugiau naudos. Maišus sudraskius darbas pasibaigė. Jeigu būtų buvus vasara, o ne ruduo, būtų buvę galima tuos maišus traukti iš vandens kitokiom priemonėm. Viskas buvo po vandeniu tik keturių pėdų gilumu.

Vadas nesididžiavo

Dar vieną kartą buvau nuvažiavęs su laiškais į Petrogradą. O po to mano vadas visą laiką atsisėdęs rašė. Vienu tarpu buvo proga paklausti, ką jis rašo. Atsakė, kad gal kada nors gali būti reikalingi šitokie užrašai. "Jūs, lietuviai, galit būti laimingesni už mus", sakė. "Jūsų kraštą užėmė vokiečiai. Nors gerai ir nebus, bet galit likti gyvi. o mes tai greičiausiai žūsim."

Visą laiką sukau galvą. Rusų caras buvo pravoslavų (stačiatikių) Bažnyčios galva. Tai kaip caro teta, Nikolai Nikolajevičiaus sesuo, pasidarė tokia didelė sentikių tikėjimo praktikuotoja? Medžioklės metu dažnai ilgas valandas kalbėdavau su vadu. Buvau sumanęs jį apie tai paklausti. Bet vis dėlto buvo nepatogu.

(Bus daugiau)

LAISVĖS ŽIBURYS
Kalėdų švenčių proga sveikina visus New Yorko apylinkių lietuvius, ypatingai "Laisvės Žiburio" rėmėjus ir klausytojus

Vedėjas: ROMAS KEZYS — TW 4-1288

Linksmų Kalėdų ir laimingų Naujų Metų linki

WINTER GARDEN TAVERN, Inc.

VYTAUTAS BELECKAS,
savininkas

1883 Madison Street, Brooklyn, N. Y.
EVergreen 2-6440

Linksmų Šv. Kalėdų ir laimingų Naujų Metų

SIDABRINIO VARPO KEPYKLA
Silver Bell Baking Co.

Lietuviška ir europietiška duona ir pyragai, šventėms **visoki** medauninkai, šližikai ir maltos aguonos;
Vestuvėms ir pokyliams tortai

43-04 JUNCTION BLVD. CORONA, QUEENS, N.Y. 11368
Telef. 779-5156

Linksmų Kalėdų ir laimingų Naujų Metų linki

Lietuviška
KELIONIŲ
AGENTŪRA

VYTIS

Romas Kezys, Pres.

2129 Knapp St., Brooklyn, N.Y. 11229 — Tel. 769-3300

Linksmų šv. Kalėdų ir laimingų Naujų Metų!
linkiu visiems savo draugams bei pažįstamiems

PULCHERIJA TURULIENĖ

Laimingų Naujų Metų linki
Profesionalai radijo-televizijų taisymo įstaigos vedėjai
(tėvas ir sūnus)
MR. JOE KAZLAS
87-15 Myrtle Ave., Glendale, N. Y. 11227
Tel. 847-0887

LIETUVIŲ ATLETŲ KLUBAS
sveikina su Šv. Kalėdomis ir Naujais Metais savo mielus narius, sportininkus ir jų tėvelius, ketvirtadienio bingo darbuotojus ir sportą remiančius draugus.

361 Highland Blvd. Brooklyn, N.Y. 11207

Linksmų Kalėdų ir laimės Naujuose Metuose

Alice's Florist Shop

107-04 Jamaica Ave. Richmond Hill, N. Y.

Gėlės įvairiom progom

Maloniai kviečiame kaiminystėje gyvenančius tautiečius atsilankyti arba paskambinti telefonu 846-5454 - 9527; vakare: 738-1946. Čia rasite nuoširdų lietuvišką patarnavimą.

LINKSMŲ KALĖDŲ IR LAIMINGŲ
NAUJŲ METŲ
PROGA
SVEIKINAME GAUSIUS MŪSŲ KLIJENTUS
IR LINKIME GERIAUSIOS
SEKMĖS.

PACKAGE EXPRESS AND TRAVEL AGENCY, INC.

1776 Broadway, New York, N.Y.

Kristaus Gimimo Šventėje

maloniai sveikinu radijo valandos klausytojus, rėmėjus, bičiulius, draugus ir bendradarbius

JOKUBAS J. STUKAS

Kristaus gimimo šventėj sveikina visus parapijos dvasininkus, nares ir bendradarbes ir linki laimingų Naujų Metų!

L.R.K. Moterų S-gos 29 kuopa

Pirmininkė E. Kezienė

Daug giedrios nuotaikos, džiaugsmo ir laimės Kalėdų Švenčių ir Naujųjų Metų proga mieliesiems savo pacientams, draugams ir pažįstamiems linki

Dr. Juozas Dičpinigaitis

LINKSMŲ KALĖDŲ ŠVENČIŲ IR LAIMINGŲ
NAUJŲ METŲ

MARYTĖ SHALINS
-ŠALINSKIENĖ

84-02 Jamaica Avenue Woodhaven, N. Y.
Tel. 296-2244

MOTERŲ
VIENYBĖS

valdyba ir narės sveikina rėmėjus ir draugus Šv. Kalėdų proga ir linki visiems sėkmingų Naujų Metų.

Linksmų Šv. Kalėdų ir Laimingų Naujų Metų

LITAS Investing Corp., Inc.
Tel. (212) 441-6799

LITAS Travel Service
Tel. (212) 846-1650

SEASON'S GREETINGS
from

FRED A. BEHN FRED R. BEHN, Jr

F.&H. BEHN, Inc.

Automotive Sales and Service

114-20 101st Avenue, Richmond Hill, N.Y. 11419
Tel. VIrginia 9-0354

Šv. Kalėdų bei Naujų Metų proga sveikinam visus būsimus keliautojus, kurie laukiami mūsų ekskursijose 1976 metais.

Ekskursijos į Lietuvą ir Varšuvą 1976 birželio 21 ir rugsėjo 6. 15 dienų kiekviena. Klauskite informacijų:
GINTARAS TOURS, MR. P. LASAUSKAS
11 WELLESLEY ST., MAPLEWOOD, N.J. 07040
Tel. (212) 254-8779 (NYC), (201) 761-5472 (namų)

LINKSMŲ ŠVENČIŲ!

MATTHEW P. BALLAS
LAIDOJIMO NAMAI
ALBERT J. BALTON, Licensed Manager

660 Grand Street Brooklyn N. Y.
STagg 2-5043

Linksmų Šv. Kalėdų ir laimingų Naujų Metų
visiems klijentams, draugams ir
pažįstamiems linki

advokatas
ANTANAS J. ŠAVELSKIS
su žmona Ona, mokytoja

88-03 Jamaica Ave.
Woodhaven, N.Y. 11421
Tel.: 441-1182
Namų: TW 7-3061

Linksmų Kalėdų ir Laimingų Naujų Metų linkime visiem mūsų klijentam, draugam bei pažįstamiem

DOVANA Corp.

80-14 Jamaica Ave.
Woodhaven, N.Y. 11421
Tel. 296-5250

Darbo valandos: 12 iki 6 val.
šeštadieniais nuo 10 iki 5 val.
Sekmadieniais nuo 12 iki 3 val.

Savininkai S. ir. Velonskiai

APLANKYKITE IR ĮSITIKINSITE

Season's Greetings from
REDDING ELECTRONICS
Vincentas Kurinskas su sūnum sveikina radijo ir televizijos

aparatų naudotojus. Visi kviečiami apsilankyti jų taisymo krautuvėj: Redding Electronics, 3414 Fulton St., Brooklyn, N.Y. 11208 (tarp Lincoln ir Autumn gatvių). Tel. 647-2327.

Šv. Kalėdų ir Naujų Metų proga sveikina naujus klijentus, draugus ir pažįstamus DALĖ POVILAUSKAITĖ-SELLEI, SAV. "FRIENDLY SPIRITS WINES LIQUORS", 146 E. Main St., New Britain, Conn. 06051. Tel. 224-4808.

Linksmų Kalėdų ir laimingų Naujų Metų linki

RIMOS ir JUOZO BRUŽŲ
siuntinių įstaiga

atlieka visus patarnavimus sudarant siuntinius ir užsakant kitas dovanas į Lietuvą.
Didelis prekių pasirinkimas.
Sąžiningas ir greitas
patarnavimas.

Darbo valandos nuo 10 ryto kiekvieną dieną, išskyrus sekmadienius

94-08 JAMAICA AVENUE Woodhaven, N.Y. 11421

Telef. 441-4712

Namų pardavimo bei apdraudimo reikalais
kreipkitės į

Insurance - Real Estate

JOHN ORMAN AGENCY

11-04 Jamaica Avenue Richmond Hill, N.Y. 11418
Tel. VI 6-1800

COSMOS PARCELS EXPRESS
CORPORATION

ir

COSMOS TRAVEL BUREAU, INC.
488 Madison Avenue,
New York, N. Y. 10022

SVEIKINA VISUS SAVO KLIJENTUS
SU ŠVENTĖMIS IR
NAUJAIS METAIS
ir linki visiems viso geriausio

SEASON'S GREETINGS
to Customers and Friends

Producers of Finest Lithuanian Records

REQUEST RECORDS, INC.

66 MEMORIAL HIGHWAY
New Rochelle, N. Y. 10801
Tel. 914 NE 3-6055 - 6059

SEASON'S GREETINGS
from

Fasolino
Memorials CO.

66-86 80th Street (prieš St. John's kapines)
Middle Village, N. Y. Queens, N. Y. 11379
(212) DAvenport 6—3150

Tai yra mūsų vienintelė vieta —
Gausi parodų salė

ŠV. PRANCIŠKAUS "TAIKOS MALDA"

BENVENUTAS RAMANAUSKAS, OFM

Istorikų nuomonė

Nors vadinamoji šv. Pranciškaus "Taikos malda" puikiai ir turiningai išreiškia šv. Pranciškaus Asyžiečio mintis ir dvasią, tačiau yra bendra mokslininkų nuomonė, kad ji nepriklauso prie autentiškų šventojo raštų. Kai kurie mokslininkai Europoj bandė atskleisti tos populiarios maldos kilmės pėdsakus.

Jos ankstyvoji kopija išspausdinta prancūzų tekste, monsinjoro Pons "Face a l'epreuve" (išleista Paryžiuj 1917). Jis pristato maldą su šia pastaba: "Malda skiriama tiem, kurie rūpinasi geresniu rytojum. Ši senovinė malda buvo Viliamo Nukariautojo testamente (Norman Memento), kurio viena kopija buvo įteikta popiežiui Benediktui XV.

"Norman Memento" gali būti dienoraštis, kurio kelios kopijos (1897-98) yra nacionalinėj Prancūzijos bibliotekoj. Tačiau nė viena iš tų dienoraščio kopijų neturi "Taikos maldos".

P. Willibrord (le message spiritual de Saint Francois d' Assise dans ses ecrits, Blois, 1960) rašo, kad jis matė "Taikos maldą" išspausdintą ant vieno paveikslo, su pastaba kitoj pusėj: "Ištrauka iš Norman Memento". Gal būt, monsinjoro Pons informacijos šaltinis buvo panašus paveikslas. Jo pareiškimas negali būti patvirtintas, taip pat negalima teigiamai atsakyti, jog ši malda buvo Viliamo Nukariautojo (m. 1087) testamente. Vis dėlto galima teigti, jog prancūzų tekste ji pasirodė 1917.

Būdinga, kad viena "Taikos maldos" kopija buvo įteikta popiežiui Benediktui XV (1914-22), kuris labai daug galėjo pagelbėti dėl I-ojo pasaulinio karo paliaubų. Šv. Tėvas žavėjosi ta malda ir pageidavo, kad visur būtų ji platinama.

Kas davė tai maldai titulą?

Nežinia. Tačiau "Taikos malda" tapo priemone skelbti šv. Pranciškaus taikos misiją pasauliui. Ji buvo išversta į daugybę svetimų kalbų. Jai beplintant, viena ar kita jos mintis buvo praleista ar neįtraukta. Tai pastebėjo amerikiečių mokslininkas pranciškonas James Meyer. Jis teigia, kad New Yorke pirmą kartą šį malda buvo panaudota 1946, kada arkivyskupas Francis Spellman buvo pakeltas kardinolu.

"Taikos malda" lietuviškai

Lietuvių kalba pirmą kartą nepilnas šios maldos tekstas (vos keturios eilutės) pasirodė Šv. Pranciškaus Varpely, 1945 Nr. 7. Nuo to laiko palaipsniui vis plačiau ji rodėsi spaudoj ir sklido visuomenėj.

Elizabetho, N.J., Šv. Petro ir Povilo lietuvių parapijos klebonas prel. M. Kemėžis 1955 buvo išleidęs savo parapiečiam kalėdinius sveikinimus su spalvingu bažnyčios altorium, kartu ir su šv. Pranciškaus "Taikos malda".

Tėv. Klemensas Žalalis, OFM, savo sidabrinį kunigystės 25 metų jubiliejų 1966 paminėjo Šv. Kryžiaus bažnyčioj, Chicagoj, kukliai išspausdintu paveikslėliu su šv. Pranciškaus "Taikos malda".

Pirmasis lietuvių pranciškonų Šv. Kazimiero kustodijos visuotinis susirinkimas, įvykęs Kennebunkport, Me., pranciškonų vienuolyne 1971 kovo 3-4, buvo užbaigtas šv. Pranciškaus "Taikos malda".

"Taikos malda" JAV

Jau II-ajame pasauliniame kare šv. Pranciškaus vardui daug simpatijos reiškė Amerika. Jo "Taikos malda" buvo skaitoma kongrese, per radiją.

Yra išspausdintų gražių sveikinimų su Betliejaus prakartėlės vaizdais ir šv. Pranciškum. Greta šventojo išspausdinti "Taikos maldos" žodžiai bei šventiški linkėjimai.

Jau eilė metų Šv. Klaros ligoninėj New Yorko mieste į pacientų valgiaraštį penktadieniais įdėdamas šv. Pranciškaus pasveikinimas. Šventasis ištiesęs rankas. Lyg aureolę sudarydami, virš jo galvos skrajoja paukščiai. Kiek žemiau išspausdintas "Taikos maldos" tekstas.

Chicagos universitetas 1952, suteikdamas mokslo laipsnius baigusiem studijas, programos lapuose buvo išspausdinęs ir šv. Pranciškaus "Taikos maldą".

Hyde Park, N.Y., vienoj mažoj episkopalų bažnyčioj 1962 lapkričio 10 įvyko Eleonoros Rooseveltienės pomirtinis minėjimas. Ji savo testamente įrašė, kad būtų kalbama šv. Pranciškaus "Taikos malda".

Kai pop. Paulius VI 1965 spalio 4 — šv. Pranciškaus šventėj atvyko į Yankee stadioną, 225 klierikai iš devynių New Yorko kunigų seminarijų giedojo R. Hunter paruoštą šv. Pranciškaus "Taikos maldą" Kardinolas Spellmanas vizitui prisiminti popiežiui įteikė aukso medalioną. Viena medaliono pusė vaizduoja popiežių su jo herbu ir įrašu: "Pauliaus VI misija į Jungtines Tautas — 1965 spalio 4". Kita pusė vaizduoja JT rūmus su herbu. Virš pastatų didelėm raidėm angliškai įrašyta "Taikos maldos" pradžia: "Viešpatie, padaryk mane savo taikos įrankiu . . ."

Prieš atvykstant pop. Pauliui VI į Jungtines Tautas, kompetentingi šv. Pranciškaus III-ojo ordino asmenys pasiuntė Jungtinių Tautų pareigūnam memorandumą, prie jo pridėdami ir šv. Pranciškaus "Taikos maldą".

Popiežius Paulius VI ir Canterburio arkivyskupas Ramsey

Buvo didelis įvykis krikščionių gyvenime, kai 1966 kovo 23-24 Canterburio anglikonų arkivyskupas Ramsey aplankė popiežių Paulių VI. Tai buvo pirmas anglikonų vizitas po 400 metų, kada Anglija atsiskyrė nuo bažnytinės priklausomybės popiežiui.

Pop. Paulius ir arkiv. Ramsey Šv. Siksto koplyčioj pasibučiavo ir bendrom jėgom nutarė siekti Bažnyčių bendradarbiavimo.

Tą Canterburio arkivyskupo ir popiežiaus apsikabinimą ir pasibučiavimą taikliai apibūdino New York Times, 1966.III.27, savo editorialu "Ecclesiastical Embrace", nukreiptu į šv. Pranciškaus žodžius: "Kur kartą buvo neapykanta, čia dabar skleidė meilę; kur buvo skriauda — atlaidumą; kur neviltis — viltį, kur liūdesys — džiaugsmą".

Šv. Pranciškus prie prakartėlės.

ŠV. PRANCIŠKAUS TAIKOS MALDA

Viešpatie,
Padaryk mane savo taikos įrankiu:
Kur neapykanta, leisk man skleisti meilę;
Kur nesutarimas — harmoniją;
Kur skriauda — atleidimą;
Kur klaida — tiesą;
Kur abejonė — tikėjimą;
Kur nusiminimas — viltį;
Kur teisybė — šviesą;
Kur liūdesys — džiaugsmą.
O dieviškasis Mokytojau,
Leisk, kad ne tiek geisčiau būti guodžiamas,
Kiek pats kitus guosčiau;
Ne tiek suprastas, kiek kitus suprasčiau;
Ne tiek mylimas, kiek pats kitus mylėčiau.
Nes duodami gauname;
Save užmiršdami, save surandame;
Atleisdami laimime atleidimą;
Mirdami gimstame amžinajam gyvenimui.

"Taikos malda" filme

Filmas apie šv. Pranciškaus gyvenimą "Brother Sun, Sister Moon" buvo susuktas Italijoj 1971. Tai muzikinis filmas. Protarpiais jame girdėti šv. Pranciškaus "Taikos maldos" žodžiai.

Pop. Paulius VI pranciškonų bazilikoje

1969 sausio pirmąją, Taikos dieną (1967.XII.15 sausio pirmąją jis pasiūlė laikyti Taikos diena), popiežius iškilmingai atšventė Ara Coeli pranciškonų bazilikoj, Romoj, ir ta pačia proga jis buvo priimtas į III-ąjį Šv. Pranciškaus ordiną. Pontifikalinių mišių metu jis pasakė pamokslą apie taiką. Kreipdamasis į dvasiškiją, į aukštuosius valstybės diplomatus ir juos pasveikindamas, neaplenkė nė pranciškonų, sakydamas: "O ypatingai jūs, šv. Pranciškaus sūnūs, kurie šioj bazilikoj skelbiat savo neužgęstantį sveikinimą Pax et Bonum — jūsų amžinąją emblemą!"

"Susitaikymu sustiprinamas taikos kelias"

1975 sausio 1 Vatikano paštas savo laiškam bei siuntom uždėjo ypatingą antspaudą: "Reconciliatione via pacis munitur" — Susitaikymu sustiprinamas taikos kelias!

Šitas sakinys, ypač Kalėdų švenčių proga, apima broliškumą, kur žmonės vienas kitą apglėbia ir vienas kitam paduoda rankas. Ar tai būtų Ezavas ir Jokūbas? Ar tai sūnus palaidūnas ir jo "toks brangus ir paklusnus" brolis? Ar tai skirtingos religijos? Ar mūsų laikų priešiški broliai? Ar tai tik paprasti žmogeliai? — Į tai atsakymas yra laisvas.

BRANGŪS LIETUVIAI!

Tokia proga, kaip Kalėdų, Naujų Metų šventės, pasveikinti jus tik trumpu formaliu žodžiu, ypač šiais metais, mano širdžiai būtų per maža. Noriu pasidalinti su jumis keliomis mintimis.

Minint Kristaus gimimo šventę šiandieninėse daugelio žmonių nuotaikose, gal ne vienas klausia, ką duoda Kristus ir krikščionybė žmonijai. Iš kasdieninės spaudos, radijo, televizijos programų galėtų ne vienam atrodyti, kad iš krikščionybės yra likusi tik graži tradicija.

Šiai nuotaikai gali pasiduoti tie, kurie Kristaus dvasios pakankamai nebando nei savy, nei visuomenės gyvenime, kurie neįžvelgia giliau į gyvenimą. Yra ne tik pasauliečių, o net kunigų ir vienuolių, priekaištaujančių krikščionybei, konkrečiai savai Katalikų Bažnyčiai, kad ji neišsprendžia žmonijos socialinių, ekonominių, politinių problemų. Krikščionybė galėtų turėti daugiau įtakos ir šiose srityse, jei paskiri krikščionys daugiau ir giliau mąstytų ir veiktų Evangelijos žodžiais ir idėjomis. Deja, ne visi Bažnyčioj bendradarbiauja, kad įgyvendintų tai, už ką jie priekaištauja. Jie linkę tik kritikuoti, o ne patys pozityviai veikti.

Verta tačiau arčiau įsigilinti į bendruomenes ar asmenis, gyvenančius Kristui ir su Kristum. Jų gyvenime ir veikloj ne dekretų ar valdžios kontrolės keliu viešpatauja gražus susiklausymas. Jie pasišvenčia artimui ne kitais motyvais, o iš meilės ir pagarbos žmogui.

Pažvelkim plačiau ir realiau į visą žmoniją. Palyginkim suaugusius, jaunuolius ir šeimas ir pamąstykim, kuris jų tipas pozityviausias, gražiausias, kurie iš jų yra laimingiausi, kurie naudingiausi visuomenei. Turėsim pripažinti, kad tie, kurie stengiasi gyventi Kristaus žodžiais ir dvasia.

Kai norim atsakyti į klausimą, ką duoda krikščionybė mūsų laiko žmonijai, skaičiuokim ne vien tai, kas padaryta oficialiai Bažnyčios vardu, bet ir tai, ką padaro krikščionys. Mūsų pačių išgyventa praeitis nėra tokia tolima, kad nebūtų verta jos prisiminti. Prisiminkim po pirmojo pasaulinio karo Lietuvos atsikėlimą, atsikūrimą ir krikščionių įnašą savo tautai. Prisiminkime po antrojo pasaulinio karo vakarinės Europos valstybes, kurių vadai, būdami gilūs krikščionys, savo idealizmo ir krikščioniškų principų vedami, prikėlė karo sugriautas savo tėvynes, šiandien gausiai šelpiančias karų nepaliestas šalis.

O ką galim pasakyti apie kitas šalia esančias Europos valstybes bedieviškų sistemų valdžioj? Ko jos pasiekė namie ir ką gauna iš jų kiti, išskyrus subversiją? Ir iš to, kas ten gero pasiekta, ne kas beliktų, jei ten išjungtume iš gyvenimo tuos, kurie yra pozityviai kūrybingi iš savo gilaus krikščioniško patriotizmo. O ar galima jau užmiršti tų režimų gyvybių aukas? Apskaičiuojama, kad nuo 1918 Rusijoj ir jos užimtuose kraštuose yra žuvę 72,206,000 su viršum žmonių (A. Namson, Acta Baltica, v. XIV, p. 183). Kalbant apie nacius, paprastai minimos tik žydų žudynės, o gi lenkų, čekų, prancūzų, lietuvių, pačių vokiečių ir kitokių išžudyta net daugiau negu žydų. Jau šiandien aišku, kad rytinės Azijos komunistai stengiasi nuslėpti nuo pasaulio ir istorijos, kiek jie ten išžudė savų žmonių per paskutinius 25 metus.

Tai tik gyvybių aukos. O kur nuostoliai žmonijos moralei ir bendrai žmogaus vertam gyvenimui. Prie šio vaizdo pridėkim vaizdą viso pasaulio jaunimo, augančio be krikščioniškų principų, ne tik sugriautą jo ateitį, o vis daugėjantį net gyvybių aukų skaičių.

Gražesnei ateičiai kitokio kelio nematyti, kaip tik apeliuojant į jaunimą, kad geriau susipažintų su Kristum ir kurtų ateitį atnaujindamas Kristuje savo asmeninį gyvenimą ir įvairias visuomenės gyvenimo sritis. Šio paskutinio dešimtmečio keleri pirmieji metai parodė, kad daugely krikščionių būta daug paviršutiniškumo. Krikščionių visuma rodo gilesnio dvasinio gyvenimo pasiilgimą. Tarp kitų reiškinių gal ryškiausiai tai liudija šie besibaigią Šventieji metai, per kuriuos, nepaisant ekonominių sunkumų, Romą aplankė daugiau kaip aštuoni milijonai maldininkų. Šių metų proga ištartas dvasinio atsinaujinimo ir susitaikymo šūkis pasiliks pasauly ir po šių metų. Jis atitiko mūsų laiko žmogaus sielos ilgesį. Per šį atsinaujinimą Kristuje žmonija gali tureti gražesnes ateities viltį.

1976 metai yra gausūs prasmingais įvykiais. Amerika mini savo nepriklausomybės 200 m. sukaktį. Verta pamąstyti, kokiu keliu šis kraštas per trumpą laiką daug kuo pralenkė senas tautas ir valstybes. Šiemet taip pat pasaulinio Eucharistinio kongreso metai. Lietuviai pasistenkim šia proga vertai pasireikšti. 1976-ieji metai yra 50-ieji nuo Lietuvos bažnytinės provincijos įsteigimo. Šį mūsų tautos istorijos ypatingą įvykį deramai prisiminkim, pasiragindami būti garbingai ištikimais Kristaus Bažnyčiai ir savo tautai.

Visiem lietuviam linkiu malonių Kristaus gimimo švenčių, šviesios ir guodžiančios ateities.

Nuoširdžiai su jumis,
Vysk. Vincentas Brizgys

NETURIME TENKINTIS "STATUS QUO"!

Kovokime už į JAV Kongreso Atstovų Rūmus įneštų rezoliucijų pravedimą, kuriomis reikalaujama Lietuvai pilna laisvė ir nepriklausomybė!

Iki šiol jau 33 legislatoriai (pavieniai ar grupėmis) yra įnešę į JAV Kongreso Atstovų Rūmus stiprias rezoliucijas, kuriomis reikalaujama Lietuvai pilna laisvė ir nepriklausomybė. Rezoliucijų skaičius didintinas ir kova už tų rezoliucijų pravedimą išvystytina iki aukščiausio laipsnio.

Štai, paskutiniu metu įneštos rezoliucijos ir jų autoriai: **H. Con. Res. 417** (William F. Ketchum, R.-Calif.); **H. Con. Res. 462** (Robert A. Roe, D.-N.J.); **H. Con. Res. 489** (Alphonzo Bell, R.-Calif.; Clarence Long, D. — Md.; Torbert H. Macdonald, D.—Mass.; Melvin Price, D. — Ill.; Mrs. Gladys Noon Spellman, D.-Md.). Prie stiprių rezoliucijų įnešimo reikalo nepaprastai daug prisideda kongresmanas Alphonzo Bell iš Kalifornijos.

JAV Kongresas išsiskirsto Kalėdų atostogom. Po atostogų legislatoriai susirenka darbui 94th Congress, 2nd session) sausio mėnesį. Visi lietuviai iš anksto kviečiami darbui. Darbo rankų tame žygyje nebus niekad perdaug. 1976 sausio pirmomis dienomis Rezoliucijom Remti Komitetas pasiųs lietuvių darbuotojam visame krašte medžiagos to žygio reikalu. Medžiagos ir visais kitais to žygio reikalais rašykite: **Rezoliucijom Remti Komitetas, Post Office Box 75893, Los Angeles, Calif. 90075.**

Kongresmano E. Derwinski JAV Kongrese pravedama rezoliucija tereikalauja Lietuvai tik "Status quo" — sovietų okupacijos nepripažinimo. Tai, žinoma, geriau, negu kad niekas! Tačiau tuo mes neturim tenkintis. Turim kovoti už Lietuvai pilnos laisvės ir nepriklausomybės sugrąžinimą.

RRK

— **Dail. J. Mieliulio** meno darbų paroda Čiurlionio galerijoj, Jaunimo Centre, Chicagoj, vyks kovo 12-21.

Teiraujamasi apie lietuvį kalinį

Amnesty International Belgijos grupė labai rūpinasi lietuvio kalinio Petro Plumpos-Pluiros padėtim. Jis Vilniaus teismo 1974 gruodžio pabaigoj buvo nubaustas laisvės atėmimu 8 metam griežto režimo pataisos darbų kolonijoj. Amnesty International teiraujasi apie jo šeimą ir norėtų gauti žinių: šeimos adresą, vaikų amžių, gyvenimo sąlygas ir sveikatą. Kas tokių žinių turėtų, prašomi pranešti Eltai, 29 West 57th Street, New York, N.Y. 10019. (E)

— **Vliko seimo sveikintojų papildymas.** Raštu sveikino Stasys Lozoraitis, jr., Lietuvos atstovybės prie Vatikano vardu. Žodžiu sveikino: kun. Adolfas Stašys, Amerikos Lietuvių Tarybos vardu; Kęstutis Miklas, Batuno vardu; Antanas Skirius, Lietuvių Dienų žurnalo vardu. (Elta)

— **Inž. Kazys Daugėla,** jo žmona solistė Stasė Daugėlienė ir dukra Rūta yra veiklūs meninėj srity New Bedford, New Hampshire. K. Daugėla dainuoja vietiniame bažnytiniame chore, S. Daugėlienė gieda solo bažnyčiose, o Rūta groja vargonais per pamaldas ir akompanuoja chorui.

Kalėdiniai langų papuošimai New Yorko mieste. Nuotr. R. Kisieliaus

Iš JAV LB Ohio Michigano ir Vidurio vakarų apygardų ir jų apylinkių pirmininkų suvažiavimo lapkričio 30-31 Jaunimo Centre Chicagoj. Iš k. Balys Raugas — Krašto valdybos vicepirm. organizaciniam reikalam, Kazys Laukaitis — LB Lemonto apylinkės pirm., Petras Indreikia — LB Marquette Parko apylinkės pirm., Bronius Juodelis — V-tosios tautinių šokių šventės rengimo komiteto pirmininkas, Bronius Nainys — PLB pirmininkas, Algis Rugienius — JAV LB Tarybos pirmininkas, Juozas Gaila — JAV LB K.v. pirmininkas ir Adolfas Šimkus — Gage Parko valdybos narys. Nuotr. Jono Urbono

DABARTINIAI LIETUVIŲ SUSIBŪRIMAI TIESIA KELIUS BŪSIMIEM

Lietuvių Bendruomenės Ohio, Michigano ir Vidurio Vakarų apygardų ir jų apylinkių pirmininkų suvažiavimas

JAV LB krašto valdyba, laikydamasi praeitų metų pageidavimo, Padėkos savaitgalio proga Chicagoj, Jaunimo Centre, sušaukė Ohio, Michigano ir Vidurio Vakarų apygardų ir apylinkių pirmininkų suvažiavimą.

Suvažiavo 34 atstovai: du apygardų pirmininkai, aštuoniolika apylinkių pirmininkų ar jų įgaliotinių, aštuoni LB tarybos nariai, du PLB valdybos ir keturi JAV LB krašto valdybos nariai.

Globėjų vardu suvažiavimą pradėjo ir trumpu žodžiu suvažiavusius pasveikino Vidurio Vakarų apygardos pirmininkas Modestas Jakaitis. Suvažiavimą atidarė JAV LB krašto valdybos vicepirmininkas organizaciniam reikalam Balys Raugas. Invokaciją sukalbėjo kun. Algimantas Kezys, SJ, Jaunimo Centro administratosius.

Prezidiumą sudarė Omahos apylinkės pirm. Albinas Raslavičius, Vidurio Vakarų apygardos atstovas Vladas Velža ir Grand Rapids apylinkės pirm. Vytautas Jonaitis, kurie pasikeisdami suvažiavimui pirmininkavo.

Michigano apygardos pranešimą padarė jos pirmininkas Vytautas Petrulis. Jis suglaustai perskaitė ir suvažiavime nedalyvavusio Detroito apylinkės pirmininko pranešimą. Grand Rapids apylinkės pranešėjas buvo pirm. Vytautas Jonaitis. Vidurio Vakarų apygardos pranešimą padarė pirm. Modestas Jakaitis; jos apylinkių: Auroros — A. Kairys, Beverly Shores — St. Rudys, Bridgeporto —Povilas Šimoliūnas, Melrose Parko — Kazys Juknelis, Brighton Parko — Vytenis Šilas, Marquette Parko — Petras Indreika, Cicero—Adolfas Markelis, Lemonto — Kazys Laukaitis, East Chicago — Zigmas Moliejus, Gadge Parko — Izabelė Stončienė, Omahos — Albinas Raslavičius.

Iš pranešimų matyti, kad Lietuvių Bendruomenė gyva ir jos darbuotojai yra atlikę daug darbų. Paminėtini įvairūs kultūriniai renginiai, mokyklų rėmimas bei švietimo organizavimas, aukų telkimas įvairiem reikalam visuomeninei LB akcijai ir pasaulio lietuvių jaunimo kongresui. Neatsilikta ir politinėj veikloj.

Balys Raugas, krašto valdybos vicepirmininkas organizaciniam reikalam, pasidžiaugė, kad jam pradėjus darbą ir perėmus 62 LB apylinkes, dabar jų skaičius paaugęs iki 68-nių.

Stasys Rudys, LB švietimo tarybos pirmininkas, referavo apie švietimo reikalus. Jis paminėjo, kad, vykstant rasiniam gyventojų pasikeitimam, kai kuriose Chicagos apylinkėse mažėja lituanistinių mokyklų mokinių skaičius, bet esą ir tokių mokyklų, kurios mokinių skaičium auga (tokia esanti Lemonto lituanistinė mokykla). Pranešė, kad švietimo tarybos skaitinių knygos lituanistinėm mokyklom konkursą laimėjo Vanda Vaitkevičienė.

Modestas Jakaitis papildė St. Rudžio pranešimą, paminėdamas, kad Illinois universitete organizuojama knyga apie tautines mažumas, Amerikos mokyklų penkto ir šešto skyriaus mokiniam; tam reikalui iš valdžios gauta 45 tūkstančiai dolerių.

Mūsų kultūros rūpesčiai — tokį pranešimą padarė kultūros tarybos pirmininkas rašytojas Anatolijus Kairys. Jis paminėjo, kad Amerikos 200 šimtų metų ir Lietuvių Bendruomenės 25-čio proga bus paruošti trys vienaveiksmiai operos pastatymai.

PLB pirmininkas inž. Bronius Nainys, gana plačiai nupasakojęs apie pasaulio lietuvių jaunimo kongreso rengimo darbus ir jo reikalingumą, dar kartą kreipėsi į visus suvažiavimo dalyvius, kad, grįžę į savo gyvenvietes, dar labiau suaktyvintų lėšų telkimą jaunimo kongresui

Bronius Juodelis, penktosios tautinių šokių šventės rengimo komiteto pirmininkas, pranešė, kad pasirengimo darbai tautinių šokių šventei vyksta gana sklandžiai. Komitetas dirba pasiskirstęs į vienuolika įvairių komisijų. Tautinių šokių šventėj dalyvauti jau įsiregistravo šimtas vienas vienetas: aštuoniolika vienetų vaikų grupėj, dvidešimt aštuoni — jaunių, keturiasdešimt trys — jaunimo, dvylika — veteranų (trys tūkstančiai šokėjų iš JAV, Kanados ir kitur).

Krašto valdybos pirm. Juozas Gaila savo pranešime suminėjo krašto valdybos atliktus darbus kurie bazuojasi tiek kultūra, tiek politika. Už ilgametį darbą Lietuvių Bendruomenei Lietuvos prezidentų medaliu jis apdovanojo East Chicagos apylinkės pirm. Zigmą Moliejų.

JAV LB krašto valdybos atstovas Washingtone Algimantas Gureckas padarė trumpą pranešimą apie dabartinę politinę situaciją, iškeldamas tai, kad aktyvus LB darbuotojų ir lietuviškos visuomenės įsijungimas į laiškų rašymo akciją ir politinę veiklą yra išstatęs lietuvius tautinių mažumų priešaky.

Po pranešimų vyko diskusijos, į kurias buvo įsijungę Algis Regis, Vytautas Kutkus, Vytautas Jonaitis, Pranas Turūta ir kiti.

Vakare Šarkos restorane įvyko bendra suvažiavimo dalyvių vakarienė, kurioj prie vaišių stalo arčiau susipažinta ir išsikalbėta.

-o-

Sekmadienį, po pamaldų Jėzuitų koplyčioj, Jaunimo Centre vyko simpoziumas — "Lietuva Helsinkio susitarimų šviesoj". Jam vadovavo prof. dr. Jonas Puzinas. Moderatoriai: prof. Br. Kaslas, iš Wilkes-Barre, Pa., prof. Gediminas Galva, iš Chicagos, ir JAV LB krašto valdybos narys ir ryšininkas Washingtone Algimantas Gureckas.

Simpoziumas buvo suorganizuotas krašto valdybos pastangomis.

Pasibaigus simpoziumui ir išsiskirsčius svečiam, buvo priimtos šios rezoliucijos:

1. Suvažiavimo dalyviai pabrėžia didelę reikšmę didžiųjų lietuvių susibūrimų, ypač lietuvių jaunimo parengimų, kurie tiesia kelius ateities kartom, lietuvybės tęstinumui. Suvažiavimas kreipiasi į lietuvių visuomenę, ragindamas nuoširdžiai remti tautinių šokių šventę, įvykstančią 1976, ir pasaulio lietuvių jaunimo kongresą, įvyksiantį šių metų pabaigoj Pietų Amerikoj.

2. Suvažiavimas giliai vertina Pasaulio Lietuvių Bendruomenės valdybos darbus, ypač jos dideles pastangas rengiant pasaulio lietuvių jaunimo kongresą, ir linki geriausios sėkmės jai ir jaunimo kongresui.

3. Suvažiavimas su dėkingumu vertina JAV LB krašto valdybos veiklą ir pastangas ruošiant rajoninius apylinkių ir apygardų pirmininkų suvažiavimus ir pritaria visai jos darbų apimčiai ir eigai, atkreipdamas dėmesį į parinkimą gal patogesnio metų laiko tokiem suvažiavimam.

4. Suvažiavimas prašo JAV LB krašto valdybą, kad paragintų visas JAV LB apylinkes įsiregistruoti vietos JAV įstaigose pagal dabartinį čarterį, įregistruotą Connecticut valstijoj.

Po krašto valdybos pirmininko Juozo Gailos padėkos žodžio suvažiavimo globėjam — Vidurio Vakarų apygardai — suvažiavimas baigtas Lietuvos himnu.

Jonas Urbonas

MIELOS SESĖS IR MIELI BROLIAI LIETUVIAI!

Šventų Kalėdų ir Naujųjų Metų proga Pasaulio Lietuvių Bendruomenės valdyba nuoširdžiai sveikina jus visus, linki laimės, ramybės ir sėkmės, vykdant didžiuosius mūsų uždavinius.

Nors mūsų darbai darosi vis sunkesni ir tautos laisvei atgauti kliūtys vis didėja, bet pavargti mum nevalia. Gimęs Kristus telaimina mūsų darbus, testiprina jėgas ir tešviečia mum kelius į laimingesnę ir gražesnę ateitį! Švenčių metu Pietų Amerikoj vykstąs trečiasis pasaulio lietuvių jaunimo kongresas teuždega mūsų jaunimą naujomis idėjomis ir tebrandina jų dvasią bei teskatina ryžtą dirbti laisvei ir išlikimui!

Užjausdami pavergtus brolius tėvynėj ir kenčiančius Sibire tremty tieskim jiem nuoširdžią pagalbos ranką, stiprinkim tarpusavio draugystę, kad amžiais liktume viena ir ta pati tauta, viena ir ta pati lietuviška šeima.

Linksmų Kalėdų ir laimingų Naujųjų Metų!

PLB valdyba

— Šv. Kazimiero lietuvių bažnyčia Adelaidėj atšventė 15 metų sukaktį. Ji buvo iškilmingai pašventinta 1960 lapkričio 20. Šios Australijos lietuvių parapijos steigėju laikomas a.a. kun. Juozas Kungys. Ilgesnį laiką klebonu buvo dabar sergąs kun. A. Kazlauskas. Dabartinis klebonas — kun. Albinas Spurgis, MIC.

— Lietuvių Katalikų Mokslo Akademijos Chicagos židinys kovo 14 Chicagoj, Jaunimo Centre, rengia Lietuvos bažnytinės provincijos 50 metų sukakties minėjimą.

— Nauji Darbininko skaitytojai: J.Butėnas, Chicago, Ill., J. Zitinevičius, Worcester, Mass., J. Malskis, Cleveland, Ohio. Užsakė kitiem: V. Bražėnas, Ft. Myers, Fla. — L. Garsienei, Quantico, Va. Sveikinam naujus skaitytojus ir dėkojam užsakytojam. Naujiems skaitytojam Darbininko prenumerata pirmiem metam tik 10 dol. Atnaujinant prenumeratą — visiem 12 dol. metam.

Kennebunkporto vienuolynas Kalėdų šventėje sveikina savo geradarius, vasarotojus ir bičiulius, linkėdamas palaimių 1975 metų, ypač gražios vasaros atostogoms pas mus.

T. LEONARDAS ANDRIEKUS, O.F.M.
Vienuolyno vyresnysis

LINKSMŲ KALĖDŲ IR LAIMINGŲ NAUJŲ METŲ
E. & G. WITKUS PHARMACY
DRUGS - PRESCRIPTIONS - COSMETICS
441 Graham Ave. (bet. Richardson & Frost St.) Brooklyn, N. Y.
389-2544

Linksmų Šv. Kalėdų ir Laimingų Naujų Metų
Juozas Andriušis ir šeima
Tel. VI 7-4477
87-09 Jamaica Avenue Woodhaven 21, N. Y.

Season's Greetings from
THE LEVY STATIONERY CO., Inc.
Stationery - Printing - Furniture • Typwriters sold, serviced, repaired
Filling Devices — Loose Leaf and Blank Books - Office Supplies
241 South 4th Street Brooklyn 11, N. Y.
Phone STagg 2-8669

Linksmų Šv. Kalėdų ir Laimingų Naujų Metų
BALTIC PAINTING & DECORATING CO.
Vladas Vasikauskas - Jonas Bačianskas - Petras Pagojus
102-34 91st Avenue Richmond Hill, N. Y.
Tel. VI 7-1286

Žiedai ir kiti papuošalai vyram ir moterim lietuviškais tautiniais ornamentais, pagaminti iš sidabro (sterling silver). Užsakant siųsti atitinkamai sumai čekį ar money order nurodytu adresu. Vadovauja A.V. Padvarietis.

JUST SILVER LTD.
RT. 208 · MONROE, N. Y. 10950 · (914) 783-7767

NAME	Quant.	Item No.	Size	Amount
ADDRESS				
CITY				
STATE				
ZIP			Sub Total	
			N.Y. State Residents Add Sales Tax	
			Add $1.00 Handling Charge	
			Total Payment Enclose Check or M.O.	

MEASURE RING SIZE ON THIS SCALE 5 6 7 8 9 10 11 12

MERRY CHRISTMAS

CHRISTMAS GREETINGS
MIKE AND CHARLIE'S AMOCO
COMPLETE FRONT END BRAKE WORK
GENERAL REPAIRS 4 MILLBURN AVE.
SPRINGFIELD, N.J. CALL 201 467-1229

CHRISTMAS GREETINGS
MT. VERNON PAPER CO.
811 South Fulton Ave.
Mt. Vernon, N.Y.

CHRISTMAS GREETINGS
SQUARE DEAL AUTO
156 East Clinton St.
New Bedford, Mass. (617) 993-3365

CHRISTMAS GREETINGS
ATLANTIC HIGHLANDS POWER TEST
COMPLETE AUTOMOTIVE SERVICE TIRES
BATTERIES AND ACCESSORIES
36 AND AVE. D. ATLANTIC HIGHLANDS, N.J.
CALL (201) 291-4343

CHRISTMAS GREETINGS
ANTHONY WELDING AND RAILING
ALL TYPES OF IRON WORK. INTERIOR
EXTERIOR RAILINGS SPIRAL STAIRCASES
ROOM DIVIDERS, WINDOW GATES, FOLDING
GATES, RESIDENTIAL AND COMMERCIAL
7 BEATRICE PLACE PATCHOGUE
CALL (516) 475-5474

CHRISTMAS GREETINGS
VILLA ITALY
219 LINCOLN AVE. EAST, ROSELLE PARK, N.J.
201 241-8344 ONE OF THE FINEST ITALIAN
SPECIALTY SHOPS IN UNION COUNTY

CHRISTMAS GREETINGS
BLUE HILLS SUNOCO SERVICE
JOE MANCINI GENERAL REPAIRS TUNE UP
TIRES MUFFLERS FREE PICKUP AND DELIVERY
IGNITION SERVICE WHEELS ALIGNMENT
BRAKE SPECIALISTS ROAD SERVICE OPEN
DAILY 7 AM TO 10 PM SUNDAYS 8 AM TO 1 PM
203 242-5019 919 BLUE HILLS AVE BLOOMFIELD

CHRISTMAS GREETINGS
GLASS TAVERN
1063 BELMONT AVENUE BROOKLYN, NEW YORK
PHONE 827-9672 DELICIOUS MEALS SERVED
OPEN 9 AM TO 4 AM

CHRISTMAS GREETINGS
BLOOMFIELD AUTO WRECKING
We Offer Top Dollar
186 Grove Street Bloomfield, N.J.
201 748-9612

CHRISTMAS GREETINGS
UNWANTED HAIR REMOVED PERMANENTLY
CERTIFIED ELECTROLOGIST
ELEANOR E. ROSE
RATTLESNAKE HILL ROAD AUBURN, N.H.
PHONE 603 625-5305
BY APPOINTMENT ONLY

CHRISTMAS GREETINGS
NATIONAL CAR RENTAL SYSTEM
LICENSEE
65 SMITH ST BKLYN., N.Y. CALL 212-596-2393
FRANK MILGROM & JOE SAYRES

CHRISTMAS GREETINGS
SLICE & SPICE SHOPPE
OPEN 7 DAYS A WEEK GROCERY AND
DELICATESSEN & CATERING
463 NEW BRUNSWICK AVENUE
FORDS, N.J.
CALL (201) 738-7017

CHRISTMAS GREETINGS
THE LYNDHURST DINER AND RESTAURANT
OPEN 7 DAYS A WEEK 24 HOURS A DAY
GOOD FOOD AT SENSIBLE PRICES
540 RIVERSIDE AVE. LYNDHURST, N.J.
CALL 201 933-7660

CHRISTMAS GREETINGS
COURT HOUSE AMOCO
RTE 9 & DENNISVILLE RD. CAPE MAY COURT
HOUSE, N.J. 08210 ATT. MR. PAT MC GRATH
609 465-5795

CHRISTMAS GREETINGS
THE LYNDHURST CATERERS
FINEST OF CATERING
CALL 201 939-1826

Per skautybę — lietuvybei!

SKAUTŲ PASTOGĖJE

Globoja: Lietuvių Skautų Sąjunga

Redaguoja:
s. Birutė Kidolienė, 94-08 Jamaica Ave. Woodhaven, N. Y. 11421
Tel. HI 1-3894 (Area code 212)

KALĖDAS LIETUVOJ PRISIMENANT

Kasdien vis labiau atšąlant orui, kartais netikėtai pamatant ir vieną kitą, lyg paklydusią, sniegulę, žinom, kad jau štai atėjo ir žiema, o su ja artėja ir Kalėdų šventės.

Ne tokia šventiška nuotaika čia, prie kokios mes buvom pripratę Lietuvoj. Kalėdinės giesmės atrodo nebe tos, nes jos perduodamos garsiakalbiais iš kiekvienos krautuvės ir kiekviename kampe, garsiai, sudarkytai. Krautuvių langai pilni gražių ir ne tokių jau gražių ar vertingų prekių, nors ir kalėdiniais ornamentais apsagstytų. Komercija ir nupigina šitą gražią ir pilną tradicijų šventę.

Todėl ne vienas iš mūsų grįžtame bent mintimis į praeitį, į savo kraštą, į tuos laikus, kada Kalėdos buvo švenčiamos visai kitaip . . .

Advento pradžioj jau kiekvienas ruošdavosi Kalėdų šventėm. Ne tik puošdavo ir švarindavo namus ir kiemus, bet stengdavosi ir pasiruošti tinkamai pagarbinti Viešpatį jo gimimo šventėj.

Su skambalais prie arklių pakinktų slinkdavo rogės sekmadieniais bažnyčios link, anksti, anksti rytą, dar su tamsa, rarotų mišiom. Buvo matyti ir šiltai apsirengę pėsčiųjų būriai. Ir jie skubėjo į rarotus, atlikti išpažintį, kad tinkamai sutiktų gimusį Kristų.

Prieš pat Kalėdas miestuose, o ypač kaimuose, prasidėdavo didžiausia darbymetė. Namų vidus būdavo išblizginamas, išgražinamas, išdabinamas egliašakėmis, papuoštomis šiaudinėliais, net ir tvartuose gyvuliam būdavo sutvarkoma jų žiemojimo vieta, iššluojama. Ūkininko kiemas būdavo gražiai nugrėbiamas, takai smėliu išbarstomi, kartais ir egliašakėmis pagražinami.

Gi pats didžiausias šeimininkių rūpestis būdavo Kūčių vakaras. Juk reikėjo ir pačiom Kalėdų šventėm pasiruošti, ir samdiniam paruošti "paviržį", išeinantiem vadinamo "tarpkalėdžio", o svarbiausia — pasiruošti Kūčių vakarienei. Kiek tai būdavo darbo anais laikais! Žiūrėk, ūkininkas su bernu, prakirtę eketę upės ar ežero lede, gaudydavo žuvį, nes Kūčių vakarienė būdavo be jokio mėsiško patiekalo. Šeimininkė su mergomis tą žuvį tuoj čirškindavo, silkes dorodavo, svogūnus lupdavo, žirnius, pupas virdavo, užraugdavo avižinius miltus kisieliui ir dar daug visokių kitokių ruošos darbų turėdavo atlikti.

O kur visokių pyragų ir šližikų kepimas! Visokių medauninkų ir kitokių saldumynų vaikam paruošimas!

Piemenukas ar pusmergė gaudavo sunkoką darbą — čerpėj sutrinti aguonas aguonų pienui, kuris būdavo valgomas su sližikais. Ir taip kasmet. Tačiau nė vienas nesiskundė, nes po visos tokios ruošos net ir pačios Kalėdos būdavo lyg ir linksmesnės.

Kūčių vakarą stalas būdavo pirma paklojamas kvepiančiu šienu ir tik tada uždengiamas baltutėle lino staltiese. Ant to stalo būdavo sudedami Kūčių valgiai, ne mažiau kaip dvylika, ir balta plotkelė. Susėdus vakarienei, visi pasipuošę, dar nuo pirties išraudusiais veidais, lauždavo plotkelę, paprastai šeimininko paduodamą, linkėdami vienas kitam visokio gero. Paragavę visų gausių Kūčių valgių, senesnieji dažnai eidavo numigti, kad kartais neužmigtų Bernelių mišiose, gi jaunimas užsiimdavo tradiciniais Kūčių vakaro burtais — traukdavo šieną iš po staltiesės, nes ilgas pluoštas reikšdavo ilgą amžių; netekėjusios mergaitės eidavo klausytis, iš kurios pusės šunys loja — mat, sakoma, iš ten piršliai atvažiuos. Dar į vandens dubenį pildavo karštą šviną ar vašką, o iš susidariusių formų spręsdavo apie ateitį. Drąsesnės mergaitės apie vidunaktį žiūrėdavo į veidrodį vien žvakių šviesoj, ar nepamatys ten būsimojo veido. Ir daug, daug kitokių burtų išsigalvodavo.

Artėjant vidurnakčiui, snieguotais keliais pasipildavo rogių virtinės, pakelėmis skubėdavo pėstieji, kad tik nepavėluotų į Bernelių mišias. Šios mišios būdavo labai iškilmingos, bažnyčios išpuoštos eglaitėmis, pastatyta prakartėlė. Visi pasipuošę, linksmais veidais laukdavo kunigo užgiedant "Sveikas, Jėzau gimusis". Tada įsisiūbuodavo visa bažnyčia. Visi, kas tik kokį balsą turėjo, giedodavo su dideliu įsijautimu.

Po Bernelių mišių vėl visi skubėdavo per snieguotus laukus, kad tik greičiau namo sugrįžtų, šiek tiek nusnaustų, nes Kalėdų dieną jaunimas ir net senieji eidavo "kieminėti", vieni kaimynų aplankyti, kiti, ypač jaunieji, pasižmonėti pasidairyti, kartais ir pasišokti. Samdiniai su sunkoku "paviržio" ryšuliu skubėdavo į savo namus, pas savo šeimas praleisti švenčių. Ūky likdavo tik šeimininkai. Nes kokie gi darbai vidury žiemos? Kiek gyvulius apsišerti . . .

Tai tokias Kalėdų šventes kiekvienas bandom prisiminti, pabandyti sugrįžti į tuos laikus, kada savo krašte jos būdavo tokios laukiamos, tokios mielos.

Broliai ir Sesės! Prisiminkim ir mes, kaip nuo senovės Lietuvoj būdavo švenčiamos Kalėdos. Pro miesto triukšmą ir dirbtinį blizgesį pasistenkim bent savo širdy išgirsti, kaip tada, galinga giesmę "Tyliają naktį . . ."

Linksmų švenčių visiem!

B.K.

Iš Detroito skautų dvidešimtpenkerių metų veiklos minėjimo. Iš k. vyr. skautininkė Lilija Milukienė, buvęs Baltijos tunto tuntininkas s. Leopoldas Heiningas, L.S.S. Pirmijos p-kas v.s. Antanas Saulaitis, Vidurio rajono vadeivė s. Danutė Eidukienė ir vyriausias skautininkas v.s. Petras Molis. Nuotr. Jono Urbono

BOSTONE PRISTATYTA "LIETUVIŠKOJI SKAUTIJA"

"Lietuviškoji skautija", stambus Petro Jurgėlos veikalas, buvo pristatytas lapkričio 16 Tautinės S-gos namuose. Dalyvavo ir pats autorius, lietuviškos skautijos įkūrėjas, Pristatymą organizavo Bostono skautų ir skaučių ramovė, o jį pravedė dail. skaut. Julius Špokevičius. Salė buvo pilna žmonių. Apie knygą ir jos autorių kalbėjo dr. Jurgis Gimbutas. Jis priminė, kiek ilgai knyga buvo rašoma, kokius ji turi skyrius ir t.t. Kalbėjo ir pats knygos autorius, pabrėždamas, kad jaunimui reikia uždegančių pavyzdžių. Tokius pavyzdžius jis ir paminėjo. Sustojo ir ties knygos rašymu.

Bostono skautų vadai — Kalvaitienė ir Kiliulis Petrui Jurgėlai užrišo tautinę juostą ir įsegė Bostono lietuvių skautijos 25 metų sidabrinį ženklelį. Vyr. skaut. Antanui Saulaičiui teko juosta.

Bostonas aktyviai prisidėjo prie knygos leidimo ir platinimo. Tai dabar buvo knygos padalintos, autorius jas pasirašė. Ta pačia proga buvo parodytas garsinis filmas iš skautų 3-čiosios stovyklos. Filmą susuko R. Šležas.

LIETUVIŠKOSIOS SKAUTYBĖS FONDAS

LSS Tarybai šią vasarą priėmus Lietuviškosios Skautybės Fondo nuostatus, Tarybos Pirmija pradėjo konkrečius žingsnius tam fondui organizuoti.

Į fondo valdybą iš Pirmijos deleguota Tarybos vicepirmininkė ir iždininkė v.s. F. Kurgonienė.

Kol bus galutinai sudaryta fondo valdyba (įvairiais būdais iš 7 narių), Pirmija, išrinkusi nuolatiniu valdybos nariu, fondo reikalų vedėju paskyrė v.s. Česlovą Kiliulį (51 Torrey Street, Dorchester, Mass. 02124, telef. 617 282-8797), kuris pagal Pirmijos nutarimus jau pradėjo atlikti reikalingus techniškuosius darbus fondui veikti.

V. s. Č. Kiliulis yra vienas iš iniciatorių tokiam skautybės fondui steigti.

Fondo pagrindiniam kapitalui pradėti Pirmija iš savo iždo pervedė $10,000. Taip pat jau gaunama kitų įnašų bei aukų.

Fondu susidomėjimas didelis. Daug paskirų asmenų bei vienetų dabar gali tapti fondo kūrėjais.

PASIKEIČIA SKAUTŲ AIDO REDAKCIJA

V. s. Alė Namikienė, ilgametė Skautų Aido bendradarbė, keleri metai jo redakcijos narė ir 1974-75 vyr. redaktorė, iš redaktorės pareigų pasitraukia.

LSS Tarybos Pirmija, formalus Sk. Aido leidėjas, Skautų Aido vyr. redaktore pakvietė taip pat kelerių metų jo redakcijos narę v.s. Sofiją Jelionienę, kuri susidarys ir visą redakcijos kolektyvą.

Skautų Aido administratorium ir toliau lieka s. Augustinas Orentas, techniškuoju redaktorium lieka gražiai Sk. Aidą puošiąs v.s. Vladas Vijeikia, kurio spaustuvėj laikraštis ir spausdinamas.

LSS Taryba yra nutarusi, kad Skautų Aidas lankytų kiekvieną skautų šeimą ir jo prenumeratos mokestis būtų renkamas su LSS nario mokesčiu.

Skautų Aidą labai palaiko geri platintojai įvairiose vietose.

Lietuvių Skautų Sąjungos vadovybė su LSS pirmūnu. Iš k. vyriausias skautininko pad. Č. Kiliulis, VS-kės pad. I. Kerelienė, LSS p-kas A. Saulaitis, VS-kė L. Milukienė, Petras Jurgėla, "Lietuviškoji skautija" knygos autorius, Akademinio Sk. Sąjūdžio p-kė S. Gedgaudienė, VS-kas P. Molis. Nuotr. V. Kizlaičio

RUDENINIS VADOVIŲ SUVAŽIAVIMAS

Waterbury, Conn., lapkričio 1 įvyko Atlanto rajono skaučių vadovių suvažiavimas.

S. Irena Jankauskienė pradėjo suvažiavimą padėka Waterburio skautininkėm už šiltą ir rūpestingą priėmimą. Perskaitė vyriausios skautininkės sveikinimus. Pati pasveikino dvi seses, kurios buvo pristatytos apdovanoti.

Pristačius dienotvarkę, iždininkės pranešimą perskaitė s. Jankauskienė. Ji perskaitė ir s. Katinienės paukštyčių veiklos per praeitus trejus metus apibūdinimą.

Paukštyčių šventė vyko Memorial dienos savaitgalį Putname, Conn. 1974 Putname dalyvavo 58 paukštytės, 1974 Šventaragio vasaros stovykloj — 32 paukštytės, 1975 Putname —50 paukštyčių, 1975 Knygnešių stovykloj — 50 paukštyčių.

Sesė Aldona ragino ir būsimąją paukštyčių skyriaus vadovę tęsti tradicinę paukštyčių ir vilkiukų šventę.

Vyr. skaučių veiklos pranešimą perskaitė ps. F. Nemickienė.

Gegužės mėnesį vykęs vyr. Skaučių ir sk. vyčių suvažiavimas praėjo su dideliu pasisekimu. Dalyvavo daugiau kaip 100 asmenų. Buvo pasiūlyt suruošti per kadenciją bent po vieną tokį suvažiavimą. S. R. Česnavičienė pasiūlė suruošti savaitgalinį suvažiavimą mokytis specialybėm, pritaikant jas prie amžiaus ir šakos. S. Jankauskienė padėkojo sesei Ramutei už sėkmingai suruoštą skautų ir skaučių suvažiavimą New Yorke. Hartfordo skautai ir skautės savo 25 metų šventės proga kviečia surengti skautų ir skaučių suvažiavimą Hartforde 1976 spalio 2. Buvo didelis visų dalyvių pritarimas ir noras dalyvauti šioj šventėj.

Sporto vadovė ps. F. Nemickienė savo pranešime daugiausia kalbėjo apie praėjusią sporto šventę Worcestery, prašydama ateity būti punktualesniom ir labiau laikytis įstatų. Prašyta palikti paukštyčių programą, nors dalyvių gali būti ir maža. Pasiūlyta įvesti vyr. skautėm teniso rungtynes tuo laiku, kada skautės žaidžia tinklinį. Ši mintis visų dalyvių buvo priimta su dideliu pritarimu.

Toliau buvo ps. A. Bulotienės tautinio lavinimo skyriaus apžvalga.

Sesių planuota kelionė pas ponus Tamošaičius dabar atkrinta, nes jie yra užsiėmę "Tautinių raštų bei rūbų" leidimu. Sesė Bulotienė ragina visus tuntus bei vienetus įsigyti šį naują leidinį, kaip pavyzdinį autentiškų lietuviškų rūbų bei raštų lobyną. Ji taip pat buvo susirūpinus, kad mūsų išleisti dainorėliai yra be gaidų, ir kad būsimas dainorėlis jau būtų su gaidomis. Sesė Česnavičienė pasiūlė, kad Skautų Aidas galėtų vieną savo numerį skirti vien dainom su gaidomis. Galima būtų juo naudotis visiem kaip dainorėliu ir taip suvienodinti dainų mokėjimą.

Sesė Jankauskienė išsamiai apžvelgė praėjusios vasaros Knygnešių stovyklą. Taip pat sesė Bulotienė, kaip programos vedėja, pranešė apie stovyklos programos atlikimą, pasisekimus bei nepasisekimus. Prašė pasiūlymų. Po to vyko diskusijos. Buvo prašoma, kad kitoj stovykloj būtinai būtų sanitarė visą laiką. Taip pat siūlyta pakeisti datą kitai vasaros stovyklai, nes Darbo dienos savaitgalį Chicagoj bus šokių šventė, į kurią vyks daug skautų šokėjų. Taip pat buvo siūloma, kad vakarinės programos stovykloj nesiribotų vien šokiais ir laužais, bet kad būtų įvesta daugiau rimtesnių užsiėmimų, kaip muzikos ir meno vakarai. Pasiūlyta, kad pionerija būtų panaudota tokiem darbam, kuriais galėtų pasinautoti visa stovykla (kaip vartais ar kitais įrengimais). Sesė Čepienė pateikė trumpą santrauką apie paukštyčių pastovyklės tvarkymąsi.

Rytinė skaučių suvažiavimo sesija užsibaigė jautriu ir simbolišku sesės Jankauskienės atsisveikinimu su kiekviena suvažiavimo dalyve, įteikiant jom po gražų chrizantemos žiedą.

I. J.

Iš Baden-Powellio minčių

— raskime laiko juoktis — tai sielos muzika,

— raskime laiko dalintis — diena per trumpa, kad būtume savanaudžiai!

Pakeltieji ir apdovanotieji Atlanto rajono broliai ir sesės

Lapkričio 1-osios proga čia suminėtieji mūsų rajono broliai ir sesės buvo pakelti į vyresniškumo laipsnius ar apdovanoti garbės ženklais.

V. s. Petras Molis — apdovanotas Geležinio Vilko ordinu; skautų ypatingas rėmėjas Kazys Adomavičius — apdovanotas Padėkos ordinu su rėmėjo kaspinu.

Į vyr. skautininkės laipsnį pakeltos — s. Ramutė Česnavičienė, New Yorke, ir Leonora Jasiulevičienė, Waterbury.

Į jūrų skautininko laipsnį pakeltas — j. ps. Gintaras Čepas, Bostone.

Sveikiname!

KALĖDINĖS DOVANOS

Tik per Angliją greičiau, pigiau, geriau. Siūlome aukštos kokybės dovanų siuntinį, kuris bus naudingas kiekvienai šeimai Lietuvoje.

KALĖDINIS 1975

3 metrai puikios vilnonės angliškos medžiagos eilutei, 2.75 m. storos crimplene medžiagos moteriškam kostiumėliui, arba moteriškam paltui, vyriški nailoniniai marškiniai, arba bliuskutė, vyriškas arba moteriškas labai geros rūšies megztinis, 1 vilnonė gėlėta skarelė, 2 gėlėtos nailoninėsskarelės, 2 p., vyriškų arba moteriškų vilnonių arba nailoninių kojinių, 1.80 m. crimplene medžiagos suknelei, arba 1 sv. vilnonių mezgimui siūlų, 1 sv. šokoladinių saldainių dėžė, 20 angliškų cigarečių. Kaina su įskaičiuotu muitu ir visomis persiuntimo išlaidomis $160.00

Paruošiame specialius maisto produktų siuntinius 1975. Kaina su muitu ir persiuntimo išlaidomis $50.00

Tam, kas pageidauja pats sudaryti siuntinį, siūlome šiuos dalykus:

3 m. labai geros angliškos kostiuminės medžiagos	$45.00
Stora su ornamentais crimplene medžiaga 1 m.	$ 7.00
Crimplene medžiaga suknelėm 1 m.	$ 6.50
Nailoninis kailis moteriškam paltui	$33.00
Dirbtinis mink moteriškam paltui	$54.00
Vilnonė žieminiam paltui medžiaga	$36.00
Vilnonė gėlėta skarelė	$ 8.00
Komplektas moteriškų nailoninių apatinių	$10.00
Perukai, įvairių spalvų	$30.00
Nailoniniai marškiniai	$ 9.00
Vilnoniai arba Acryleno nertiniai	$19.00
Lietsargiai Telescopic	$10.00

Šitos kainos yra su įskaičiuotu sovietiniu muitu. Reikia dadėti tik persiuntimo išlaidas $17.00

Priimame užsakymus: auto mašinų, motociklų, dviračių, televizijos aparatų, šaldytuvų ir kt. Persiunčiame pinigus dėl tokių prekių, kurias negalima iš čia persiųsti.

Sudarome testamentus, administruojame nuosavybes, persiunčiame palikimus prekėmis arba pinigais į Lietuvą arba kitas šalis.

BALTIC STORES LTD.
(Z. JURAS)
421 Hackney Road, London, E. 2, England
telef. O1 739 8734 arba 01 460 2592

Kiekvieno siuntinio pristatymas garantuotas.

MERRY CHRISTMAS

CHRISTMAS GREETINGS
ANTONIO'S PIZZERIA AND RESTAURANT
SERVING TOTTNENVILLE ROSSVILLE HUGUENOT PRINCES BAY PLEASANT PLAINS RICHMOND VALLEY FAST HOME DELIVERIES ON TABLE SERVICE DINNERS HEROS PIZZA 212 356-1333 WEDKDAYS AND SAT. 11AM 11 PM SUN. 4 PM — 11 PM DELIVERIES MADE ALL DAY 7519 AMBOY RD. NR. MAIN ST.

CHRISTMAS GREETINGS
J & G
BOILER REPAIR & WELDING SERVICE INC. EST. OVER 30 YEARS RESIDENTIAL AND INDUSTRIAL BOILERS REPAIRED AND RETUBED TANKLESS WATER HEATERS INSTALLED DEWEY 8-0145 SERVICE DE 8-1129 JOE IF NO ANSWER ESPLANADE 7-1385 GEORGE 1856 UTICA AVE BROOKLYN

CHRISTMAS GREETINGS
NEET CLEANERS & DYERS INC.
2387 BROADWAY N.Y. SU 7-0555
SINCE 1932 DRAPERIES CLEANED FOR OFFICES AND HOMES FREE PICK UP AND DELIVERY SERVING ALL MANHATTAN GARMENTS SLIP COVERS FUR STORAGE CARPET AND RUG CLEANING BRANCH 2725 B'WAY NR. 104TH ST. AC 2-8790

CHRISTMAS GREETINGS
BUYERS OF ANTIQUES
SERVICING ALL MANHATTAN WESTCHESTER LONG ISLAND FULL VALUE APPRAISALS HIGHEST CASH PRICES PAID RECOMMENDED BY OUR CUSTOMERS ENTIRE ESTATES OR PARTIAL CONTENTS OF HOMES AND APARTMENTS YOU MAY HAVE A LOT OF MONEY AROUND FURNITURE PAINTINGS CUT GLASS PORCELAIN TAPESTRIES BRICK A BRAC PIANOS BOOKS (RARE) COINS AND STAMPS BISQUE HEAD DOLLS ETC. FOR PROMPT COURTEOUS ATT. CALL MR. ELLIOT 253-8630 618 CONEY IS. AVE BROOKLYN, N.Y.

CHRISTMAS GREETINGS
HONEY'S YARN SHOP
SPECIALIZING IN DOMESTIC & IMPORTED YARNS BRUNSWICK BERNAT UNGER LOPI TO NAME A FEW ALSO CUSTOM PILLOWS & CUSTOM FRAMING WE ARE HAPPY TO HELP ON ALL PROJECTS! Open MON. TUES. WED. FRI. 10-6 THURS. 10-9 SAT 10-6 SETAUKET, 766 NORTH COUNTRY ROAD 751-5654 (NEXT TO 1890 DINING CAR)

CHRISTMAS GREETINGS
BRUVIN GENERAL CONTRACTOR & ELECTRICAL CO. INC.
SERVING ALL OF SUFFOLK COUNTTY ALL PHASES OF GENERAL CONTRACTING & ELECTRICAL WORK X RAY WIRE SPECIALISTS LIC. NO. 1107H1 24 HR. TEL. SERVICE VINCENT ASARO PRES. 1085 COATES AVE. HOLBROOK, L.I. CALL 516 585-1885

CHRISTMAS GREETINGS
AMERICAN TRADITIONAL INC.
ONE OF BROOKLYN'S LARGEST SHOWROOMS FEATURING BENNINGTON PINE AND THE FINEST NAME BRANDS OF COLONIAL & EARLY AMERICAN FURNITURE
STORE HOURS: EVES. TILL 9 P.M. — WED. & SAT. TILL 6 PM 4920 AVE. K. BKLYN COR. UTICA & FLATLANDS AVE'S MINUTES FROM VERRAZANO BRIDGE — BELT PKWY. FLATBUSH AVE. EXIT 251-0330

CHRISTMAS GREETINGS
DURAPLAQUE
CREATIVE CUSTOM FRAMING IN 100'S OF WOOD & METAL STYLES STANDARD SIZE FRAMING WHILE YOU WAIT BEFORE CLOSING NEEDLE-WORK ALL TYPES EXPERTLY STRETCHED AND MOUNTED ART & CRAFT GALLERY FRAMING & LAMINATING ON PREMISES 2096 CLOVE RD. GRASMERE. S.I. 447-5700

CHRISTMAS GREETINGS
ATATTONITO CO. INC.
THE ORIGINAL COMPANY, SINCE 1937 HIGH PRICES PAID SCRAP IRON & METALS SCRAP COPPER ALUMINUM BRASS OTHER METALS INDUSTRIAL COMMERCIAL DEALERS INDIVIDUALS WESTBURY, 100 URBAN AVE. (OFF OLD COUNTRY RD.)
(516) ED 3-0857 (516) ED 3-0652

CHRISTMAS GREETINGS
DEPENDABLE REFRIGERATION CO. INC.
COMMERCIAL REFRIGERATION RADIO DISPATCHED FOR FAST DEPENDABLE EMERGENCY SERVICE WITHIN 24 HOURS BACKED BY 20 YRS. EXPERIENCES BAR & GRILLS BUTCHERS DELICATESSEN FRUIT STORES DAIRIES FLORISTS BAKERIES GE 6-6550 5111 7TH AVE BKLYN.

CHRISTMAS GREETINGS
SAL-SON TRUCKING CO., INC.
NO JOB TOO LARGE OR TOO SMALL EXPERT MACHINERY MOVERS SERVICE TO THE PRINTING TRADE ATF MACNINERY MOVERS DISMANTLING & ERECTING COMPLETE PLANTS MOVED EXPERTLY INSTALLED CRATING BOXING PIGGYBACK SVCE. GEN'L TRUCKING WAREHOUSING EXPORT DOMESTIC ICC—MC FC 71646 233-3280 246 SOUTH ST. MANH.

CHRISTMAS GREETINGS
OASIS DINER & REST.
DELICIOUS HOME STYLE COOKING OPEN 7 DAYS 24 HOURS. COMPLETE BREAKFAST SPECIAL LUNCHES DINNERS & LATE SNACKS WE CATER TO BUSINESS LUNCHES & SPECIAL OCCASIONS FROM 10 PEOPLE TO 50 PEOPLE 1040 EAST JERICHO TURNPIKE DIX HILLS L.I. CALL 516 549-8822

CHRISTMAS GREETINGS
ARTIE'S
Shoe Specialists Inc.
MUSCLE BUILDER SHOES MEDICAID ACCEPTED A FULL LINE OF ORTHOPEDIC & HARD TO FIT SIZE IN STOCK MOLDED AND CUSTOM MADE SHOES DOCTORS' PRESCRIPTIONS FILLED 4 GENERATIONS IN SHOE FORMATION SERVICE TO THE TRADE 875-4292 875-8754 287 LIVINGSTON STREET BROOKLYN, N.Y. 11217

CHRISTMAS GREETINGS
BROOKLYN LUGGAGE CO.
8216 5TH AVE. BET 82TH AND 83RD ST.
833-7000
COMPLETE LINE OF BRAND NAMES TRUNKS HANDBAGS LUGGAGE BRIEF CASES SCHOOL BAGS ATTACHE CASES LEATHER GOODS AIRPLANE LUGGAGE AMERICAN TOURISTER SAMSONITE VENTURA GRASSHOPPER EXPERT REPAIRS ON PREMISES DISCOUNT PRICES WE DELIVER

CHRISTMAS GREETINGS
MIGLIORE ORTHOPEDIC LABORATORY
3 GENERATIONS OF RESEARCH IN FOOT COMFORT FOR THE ENTIRE FAMILY. FOOT TRAITS FOR THE ENTIRE FAMILY COMPLETE LINE OF ORTHOPEDIC & HARD TO FIT SIZES IN STOCK SHOES FOR ACCIDENT CASES COMPLETE ORTHOPEDIC SERVICE ARCH SUPPORTS SHOES FOR POLIO CASES LEG EXTENSIONS. MEDICAID ACCEPTED COMPLETE PRESCRIPTION SERVICE 301 LIVINGSTON STREET BKLYN 624 7447

CHRISTMAS GREETINGS
MERCURY CONSTRUCTION HOME REMODELING
FREE ESTIMATES NO HI PRESSURE SALES PANELING CEILINGS DOORS ALTERATIONS BATHROOMS KITCHENS & ATTICS NO JOB TOO BIG NO JOB TOO SMALL 24 HOUR SERVICE FOR YOUR FREE ESTIMATE CALL NOW
(212) 275-8986 LIC. NO. 678027

CHRISTMAS GREETINGS
LA MASCOTTE RESTAURANT FRANCAIS
ANDRE FORMERLY OF LE NORWICH IN HUNTINGTON AND JEAN CLAUDE FORMERLY OF LA CARAVELLE IN NEW YORK PROUDLY ANNOUNCE THE OPENING OF THEIR PETIT RESTAURANT FRANCAIS SERVING LUNCHEON & DINNER RESERVATIONS COMMACK, COMMACK RD. JUST SO. OF VANDERBILT PKWY) 516 543-6446

CHRISTMAS GREETINGS
MARY ANN'S DRESS SHOP FOUR CORNERS
DESIGNER CLOTHES FOR THE SMART SET AIR CONDITIONED DISTINCTIVE APPAREL NAME BRANDS DRESSES SUITS SPORTSWEAR ITALIAN IMPORTED KNITS JUNIOR SIZES (7 TO 15) MISSES SIZES (10 TO 20) HALF SIZES (12 1/2 TO 24 1/2) CREDIT CARDS HONORED 448-8770 1755 A VICTRY BLVD (OFF MNR. RD.)

CHRISTMAS GREETINGS
ROLAND'S COCKTAIL LOUNGE AND RESTAURANT
CATERING WEDDINGS BANQUETS MEETINGS FACILITIES FOR 500 PEOPLE
147-151 W. WESTFIELD AVE.
ROSELLE PARK, N.J.
CALL 201 245-8377

CHRISTMAS GREETINGS
Gifts of Nature for All Occasions PLANTIQUE
is filled with "exotic" Foliage Plants Palms Flowering Plants. African Violets Hanging Baskets For your convenience
We carry Pottingsoil in var. Pebbles, Charcoal, Pottery Terrariums, Plant Spray, Plantfood and Dried Flowers Arrangements 597 Manor Rd. Sun-Daily 12 PM TO 6 PM 761-7643

CHRISTMAS GREETINGS
GAYO CONCRETE CONSTRUCTION CO.
RESIDENTIAL COMMERCIAL QUALITY WORK REASONABLE PRICES FOUNDATIONS CURBS GARAGE AND CELLAR FLOORS FREE ESTIMATES
3 ALMIKE DRIVE CENTERREACH, L.I.
CALL (516) 981-2691

CHRISTMAS GREETINGS
RALEIGH DISTRIBUTORS INC.
FUND RAISING PROGRAMS FOR SCHOOLS, CHURCHES, ORGANIZATIONS, BOOK FAIR, CAKE SALE, GIFT SHOP, SCHOOL STORE CANDY DRIVE, X—MAS SALE CARD PARTY SWEET 16 ALSO AFR-AMERICAN GREETING CARDS 1237 FLATBUSH AVE. BETWEEN AVE. D. AND NEWARK BU 7-4191 287-5551
M. MARTUCCI PROP.

CHRISTMAS GREETINGS
JACK'S DECORATORS
CUSTOM MADE DRAPES BEDSPREADS SLIPCOVERS VENETIAN BLINDS WINDOW SHADES EXPERTLY MEASURED AND INSTALLED LARGE SELECTION OF FRENCH TERGAL FREE CONSULTATION — HOME OR INDUSTRY TOTAL DESIGN COLOR COORDINATION. 1350 CONEY ISLAND AVE. CL 2-8354

CHRISTMAS GREETINGS
ELEGANTE CUSTOM KITCHENS, INC.
SPECIALISTS IN CUSTOM FORMICA KITCHEN CABINETS, VANITIES, DESKS BARS ETC. WITH PURCHASE OF EVERY NEW CUSTOM KITCHEN FREE SINK AND FAUCET CALL FOR FREE ESTIMATE. HUNTINGTON, GREENLAWN 241 BROADWAY (516) 757-0128

CHRISTMAS GREETINGS
DESIGN—ARAMA STORE FRONT CORP
MODERN DESIGN BY STAN SUSSMAN SPECIALISTS IN FRONT AND INTERIOR ALTERATIONS FINEST CRAFTSMANSHIP FOR "BIG D" STORE FRONTS
CALL TR 5-2828 990 BEDFORD AVE., BKLYN. SERVING ENTIRE METROPOLITAN AREA

CHRISTMAS GREETINGS
SILVER'S ART SHOP
DISTINCTIVE FRAMES MADE TO ORDER ORIGINAL OIL PAINTINGS ARTIST ON PREMISES PAINTINGS RESTORED PHOTO FRAMES MIRRORS FRAMED DIPLOMAS LAMINATED ON PLAQUES COMPLETE LINE OF ARTIST'S SUPPLIES NEEDLEPOINT BLOCKED & FRAMED 1565 CONEY ISLAND AV. (NR. AV. M) 645-8840

CHRISTMAS GREETINGS
PATERSON PASTRY SHOP
"SATISFYING CUSTOMER SINCE 1926" FOR REAL ARTISTRY IN WEDDING CAKES AND BIRTHDAY CAKES SPECIALIZING IN PURE RUM & WHIPPED CREAM CAKES ITALIAN & FRENCH PASTRY MINIATURE PASTRY COOKIE TRAYS FOR ALL OCCASIONS SPUMONI & BISQUE TORTONI 8" 10" 11" AND 12" CAKES ON HAND ALL TIMES OPEN 8 AM TO 9 PM EVERY DAY INC. HOLIDAYS ANGELLILLO & SONS PHONE 201 684-0979
87 MARKET ST. PATERSON, N.J.

CHRISTMAS GREETINGS
UNIQUE METAL AND BADGE COMPANY
67 OLD STONE CHURCH RD. UPPER SADDLE RIVER, N.J. 07458 TEL. NO 201 327-2170 MANUFACTURERS OF RELIGIOUS MEDALS, BADGES AND ALSO LARGE SELECTION OF GIFT ITEMS PROMPT ATTENTION TO ALL MAIL ORDERS SEND FOR OUR FREE CATALOGUE

CHRISTMAS GREETINGS
PLANT PLACE
WE MAKE & MAINTAIN INDOOR COMMERCIAL PLANTINGS LET US ENHANCE THE BEAUTY OF YOUR HOME OFFICE OR BUSINESS SPECIALISTS WITH EXOTIC PLANTS FOR OVER 25 YEARS PLANT PLACE ONE 1602 WILLOWBROOK MALL WAYNE 201 785-2158 PLANT PLACE TWO PARAMUS, PARK MALL, PRMS 201 261-5551 WE SELL DELIVER REPOT TRIM MAINTAIN AND MAKE COMMERCIAL INDOOR PLANTINGS WE RENT PLANTS DECORATOR INQUIRIES INVITED FREE ADVICE ON CARE OF PLANTS ONE OF THE LARGEST SELECTION OF TROPICAL & EXOTIC PLANTS

CHRISTMAS GREETINGS
RAMAYANA NEW YORK'S ONLY INDONESIAN RESTAURANT
2 SHOWS FRI. & SAT. NITES LIVE ENTERTAINMENT WITH SINGERS AND DANCERS PLUS DANCING TO LIVE MUSIC CLOSED SUN. COCKTAIL LOUNGE 581-1170 8 HRS. FREE PARKING FOR DINNER GUESTS 123 W. 52 ST. BET 6 & 7 AVES. N.Y.C.J.C. PENNEY BLDG.

CHRISTMAS GREETINGS
MIMMO'S OF WESTBURY
511 OLD COUNTRY RD.
WESTBURY, N.Y.
516 997-6255

CHRISTMAS GREETINGS
SAN MARINO RESTAURANT
NORTHERN ITALIAN FOOD LUNCHEON DINNER CLOSED SUNDAYS PL 9-4130 236 E. 53rd ST. (BET. 2nd & 3rd. AVES.)

CHRISTMAS GREETINGS
NADIA HAIR FASHION UNISEX
creative haircutting frosting permanents wigs wiglets fall problem
HAIR SPECIALIST 42-69 MAIN ST. FLUSHING 359-9049

CHRISTMAS GREETINGS
MACKEY PROFESSIONAL PRINTERS
104 Central Avenue
Tarrytown, N.Y.
Call 914 ME 1-0488

CHRISTMAS GREETINGS
HERMAN LUGGAGE CO.
LUGGAGE TRUNKS ATTACHES ZIPPERS & LUGGAGE REPAIRS OPEN SUNDAYS 10 AM TO 5 PM. 1314 CONEY ISLAND AVE. BETWEEN I & J 338-3355

CHRISTMAS GREETINGS
DUNTON AVE. CYCLE SHOP
MULTI SPEED SPECIALIST VELOSOLEX MOSSBERG ROLLFAST FUJI FOLLES AND OTHER BRANDS EAST PATCHOGUE, 6 S. DUNTON AVE. (516) 289-7303

CHRISTMAS GREETINGS
MIDDLE COUNTRY COLLISION
23 HORSEBLOCK ROAD
CENTERACH LONG ISLAND N.Y. (516) 585-0236

CHRISTMAS GREETINGS
MEAT VILLAGE
CHOICE MEATS FRESH POULTRY FRESH DAIRY SERVICE DELI FROZEN FOODS
7322 5TH AVE BKLYN 836-1828

CHRISTMAS GREETINGS
SUTTON PIZZERIA
BETWEEN 62ND—63RD STS.;
NEIGHBORHOOD DELIVERIES 1140 1 AVE MAN. 838-5080

CHRISTMAS GREETINGS
5 BROTHERS CARTING CO.
84 William Street
N. Y. N.Y. 10038

CHRISTMAS GREETINGS
SHIMA RESTAURANT
BEST JAPANESE FOOD THIS SIDE OF TOKYO
Hugh Conway TV News
12 WAVERLY PLACE 1 BLK SO. OF 8TH ST. BTW. UNIV. & BWAY.
674-1553

CHRISTMAS GREETINGS
D TYPEWRITER SHOPPE
SALES RENTALS SERVICE REPAIRS EXPERTS ON IBM RECONDITIONING SPECIALISTS REPAIRS ON ALL MAKES ADDING & CALCULATING MACHINES 629-1894
4623 AVE. D.

CHRISTMAS GREETINGS
PARK'S TV SVCE.
EXPERT REPAIRS PROMPT SERVICE ALL MAKES & MODELS COLOR & BLACK & WHITE INCL. SOLID STATE TV., STEREO AMPLIFIERS & TAPE RECORDERS 181 UTICA AVE.
756-4369

CHRISTMAS GREETINGS
THORNWOOD ESTATES INC.
BUILDERS OF CUSTOM HOMES YOUR AND OURS COLONIAL AND RANCH SPECIALISTS MODEL HOUSE OPEN FOR INSPECTION 9 TO 5 PM DAILY 51 LAKE AVE. DEER PARK, L.I. ACROSS FROM PUBLIC LIBRARY CALL (516) 586-0477

CHRISTMAS GREETINGS
KINGSBROOK PRINTERS
SERVING PARK SLOPE & BAYRIDGE AREA OFFSET — LETTERPRESS COMMERCIAL & SOCIAL PRINTING JOURNAL & ORGANIZATION PRINTING SPEC. 3ET. 20 & 21 STS. 1254 PROSPECT AVE. 853-:976

CHRISTMAS GREETINGS
Creative Wedding Photography
LET US SHOW YOU HOW TO SAVE NOT $800, $600 OR $500 COMPLETE COVERAGE AS LOW AS $175 NOTHING OVER $475 SEE OUR SAMPLES HEAR OUR DEAL
ISLAND STUDIO
(212) 321-4264

CHRISTMAS GREETINGS
POWELL MOVING AND TRUCKING
97-16 NORTHERN BLVD JACKSON HTS.
2 MEN & VAN $12.66 HOUR 3 MEN & VAN $18.99 HOUR. 24 HR. SERV. LIC. NO. 1341 HI 6-2217

CHRISTMAS GREETINGS
SKINNER BROTHERS SUNOCO
GENERAL AUTO REPAIRS ROAD SERVICE, TIRES, BATTERIES AND ACCESSORIES
42 BELGROVE DRIVE, KEARNY, N.J.
CALL (201) 998-0952

CHRISTMAS GREETINGS
POSH POOCH
OPEN 5 DAYS A WEEK TUES., WED., THURS., FRI. & SAT. DOG GROOMING
214 THIRD AVE., WESTWOOD, N.J. PHONE (201) 666-0121

CHRISTMAS GREETINGS
PARK SLOPE GLASS SERVICE INC.
ALL TYPES OF GLASS FOR ALL NEEDS HOME STORES FACTORIES
196 7TH AVE (2ND ST.) BKLYN 768-4066

CHRISTMAS GREETINGS
ENA'S MAKE-OVER-SHOP
ORIGINAL DESIGNS, COATS SUITS DRESSES, GOWNS, RESTYLING EXPERT ALTERATIONS BUTTONHOLE REASONABLE 136 LAWRENCE 624-8800

CHRISTMAS GREETINGS
MAZZOLA THE ITALIAN BREAD PEOPLE
ROLLS, HEROS, BISQUITS, RAISIN BREAD RESTAUTANTS AND HOTELS SUPPLIED
76 CONGRESS ST. BROOKLYN, N.Y.
858-8920

CHRISTMAS GREETINGS
LA MODESTE
SPECIALIZING BRIDAL AND COCKTAIL GOWNS ORIGINAL DESIGNS WITH QUALITY WORKMANSHIP 749 SARATOGA AVE 485-0957

CHRISTMAS GREETINGS
MIRTHA'S HOUSE OF BEAUTY
LATEST IN CREATIVE HAIRSTYLING OPEN TUES. THRU. SAT. 9-5 FRI. UNTIL 9 PM
1223 SPRINGFIELD AVENUE IRVINGTON, N.J. CALL 201 371-4994

CHRISTMAS GREETINGS
LIGHTHOUSE RESTAURANT-DINER
7 DAYS A WEEK 24 HOURS A DAY MODERATE PRICES. ALL BAKING DONE ON PREMISES
3240 SUNRISE HIGHWAY, WANTAGH, L.I.
CALL 516 826-8111

CHRISTMAS GREETINGS
MONA LISA ITALIAN RESTAURANT
OPEN 7 DAYS A WEEK
SPECIALIZING IN ITALIAN SEA FOOD DISHES OPEN 11 AM TO 1 AM. 197 SMITHTOWN BLVD. SMITHTOWN, L.I. CALL 516 724-8955

CHRISTMAS GREETINGS
MARCPIERE
ELEGANT DINING ROOMS AND COKTAIL LUNCH SERVING FINE CONTINENTAL CUISINE LUNCHEON & DINNER DANCING SAT. NIGHTS SOUTH MELVILLE, HUNTINGTON
606 ROUTE 110. CALL 516-249-8221

CHRISTMAS GREETINGS
ATLANTIC HOUSE YEMAN & MIDDLE EAST RESTAURANT
ARABIC AND INTERNATIONAL FOODS
144 ATLANTIC AVE 625-7888

CHRISTMAS GREETINGS
QUENTIN PHARMACY
FUTTRO WHEEL CHAIRS, WALKERS CANES AND COMMODES, CRUTCHES PATIENT AIDS
3623 QUENTIN RD. 212 998-6060

CHRISTMAS GREETINGS
NORTH JEROME REPAIRS INC.
EXPERT BODY & FENDER WORK VOLKSWAGEN SPECIALISTS INSURANCE WORK
3066 JEROME AVE. BRONX
367-2504 FO 4-8696

CHRISTMAS GREETINGS
TOMS EXXON SERVICE STATION
GENERAL AUTO REPAIRS ROAD SERVICE TIRES AND BATTERIES AND ACCESSORIES
19 SUMMIT AVE. & WALNUT ST. SUMMIT, N.J.
TELE.: (201) 273-9695

CHRISTMAS GREETINGS
CANDY MASTERS INC.
BASKETS FOR ALL OCCASIONS DELIVERIES GIFTS CANDY FRUITS NUTS DIETETIC
1819 KINGS HIGHWAY BROOKLYN DE 6-3057

CHRISTMAS GREETINGS
METRO BALANCE
P.O. BOX 123 OLD BRIDGE, N.J. MECHANICAL ELECTRONIC POWER WEIGHING EQUIPMENT SALES & SERVICE CALL (201) 238-0777

CHRISTMAS GREETINGS
TONY PIZZA
FREE DELIVERY PIZZAS ITALIAN DINNERS
251—20 HILLSIDE AVE FLORAL PARK, QUEENS
343-6363

CHRISTMAS GREETINGS
FRANK'S LUNCH & DELI HUT
THE BEST PLACE IN TORONTO TO EAT
74 MAIN ST., SUCCASUNNA, N.J.
CATERING AT ITS BEST
PHONE (201) 584-2171

CHRISTMAS GREETINGS
DRAKES BRICK HOTEL
111 MAIN ST. CHESTER, N.J.
DIXIELAND JAZZ EVERY FRI. & SAT. EVENINGS 9:30 — 1:30 AM. CALL (201) 879-6878
MR. JAMES MURPHY, MGR.

CHRISTMAS GREETINGS
R.G. PRINTING CO.
A COMPLETE QUALITY OFFSET SERVICE OFFSET AND LETTER PRESS COMPOSITION SERVICE AVAILABLE 78 KERMIT AVE. STATEN ISLAND 212 GI 7-1641

CHRISTMAS GREETINGS
PATRISSY'S RESTAURANT
98 Kenmare Street, N.Y.
226-8509

CHRISTMAS GREETINGS
JOHN PHILLIPS FUNERAL HOME
EFFICIENT DIGNIFIED SERVICES CREMATION SERVICE IF DESIRED CREMATION URNS. SERVICES AVAILABLE IN ALL 5 BOROUGHS. 79-22 METROPOLITAN AVE. MID. VL. 894-8389

CHRISTMAS GREETINGS
LA STRADA EAST
ELEGANT ITALIAN CONTINENTAL CUISINE ESTABLISHED 1954 OPEN 7 DAYS.
SAT — SUNDAY DINNER ONLY 274 3RD AVE MANHATTAN GR 3-3760 CATERING GRAMERCY PARK AREA.

CHRISTMAS GREETINGS
CAVALLI'S SUPER SERVICE STATION GULF
IN STAPLETON ROAD SERVICE GENERAL AUTO REPAIRS LUBRICATION TIRE AND BATTERY SERVICE ACCESSORIES SCIENTIFIC MOTOR TUNE—UP 425 VANDERBILT AVE. (COR. TARGEE ST.) 447-9848

CHRISTMAS GREETINGS
CARLO'S PIZZERIA
92-15 JAMAICA AVE.
WOODHAVEN QUEENS
441-1027

CHRISTMAS GREETINGS
SENATOR FURNITURE INC.
OVER 25 YEARS IN BAY RIDGE KITCHEN CHAIRS RECOVERED
6804 5TH AVE
TE 6-4319

CHRISTMAS GREETINGS
PRIORITY AIR FREIGHT
1120 Route 22
Union, N. J.
201289-8700

CHRISTMAS GREETINGS
MAPLE LANE BOWLING CENTER
1570 60TH ST.
BKLYN, N.Y. DE 1-9000

CHRISTMAS GREETINGS
SERE—NATA RESTAURANT
FINEST ITALIAN FOOD NEAR FOOD OPEN FOR LUNCH 11:30 AM CLOSED MONS.
2593 WEBSTER AVE. BRONX 364-8131

CHRISTMAS GREETINGS
N & V. PIZZA RESTAURANT INC.
A VERY NICE PLACE FOR YOUR BIRTHDAY PARTIES 222-13 BRADDOCK AVE
QUEENS VILLAGE 465-8857

CHRISTMAS GREETINGS
AEGEAN ISLES
781 East 31st Street
BROOKLYN, N.Y. 434-7496

CHRISTMAS GREETINGS
AIELLO TILE & MARBLE WORKS
EXPERT TILE WORK NEW REPAIR ALTERATIONS BATHROOMS REMODELED SHOWERS WATERPROOFED CUSTOM MARBLE WORK FREE ESTIMATES MODERATE PRICES 835 EAST 45 ST. BKLYN. 451-1235

CHRISTMAS GREETINGS
JD WINDOW PRODUCTS INC.
ALUMINUM STORM DOORS & WINDOWS REPLACEMENT WINDOWS
1636 NOSTRAND AVE. 462-2808

CHRISTMAS GREETINGS
CHEAP SAMS RESTRNT EQUIPT
RESTAURANT EQUIP. BOUGHT AND SOLD RESTAURANTS BAKERIES LUNCHEONETTES HOTELS SPECIALISTS IN WALK IN BOXES NEW AND USED
264 BOWERY MANHATTAN 226-2345

CHRISTMAS GREETINGS
D'JAY'S SEAFOOD INN
Your new hosts JOHN AND DON
2707 86TH ST. BROOKLYN, 266-8600

CHRISTMAS GREETINGS
McELEARNEY'S SERVICE STATION
DOMESTIC AND FOREIGN CAR SPECIALISTS ALL REPAIRS BATTERIES TIRES ACCESSORIES 260TH ST. & BROADWAY, BRONX 10471
TELEPHONE: 546-9547 J. McELEARNEY, PROP.

CHRISTMAS GREETINGS
LINCK'S LOG CABIN
HOME OF GOOD FOOD SINCE 1927 FAMOUS FOR FINE LOCAL SEA FOOD AND LOBSTER SPECIALS LUNCHEON FROM 12 TO 4:30 PM. DINNER FROM 4:30 TO 9:30 PM. SUPPER FROM 9:30 TO MIDNIGHT. ROUTE 24 A CENTER PORT L.I. CALL 516 AM 1-5234

CHRISTMAS GREETINGS
PANTRY DINER
525 Merrick Rd.
Rockville Center, L.I.
(516) 766-8848

CHRISTMAS GREETINGS
LARSEN BAKING CO. INC.
FULL LINE DANISH PASTRIES PIES LAYER CAKES BREAD
732 HENRY ST. BKLYN
625-1600

CHRISTMAS GREETINGS
GENE'S DELICATESSEN
HOMEMADE SALADS PARTY PLATTERS IMPORTED BEER OPEN SUNDAYS 68 NEW DORP PLAZA EL 1-4116

CHRISTMAS GREETINGS
ALAN'S COMMERCIAL STATIONERS
EVERYTHING FOR THE OFFICE FILING CABINETS COLUMNAR BOOKS PEN REPAIRS BLUMBERG LAW BLANKS & CORP OUTFITS RUBBER STAMPS MIMEO SUPPLIES DESKS UNITED PARCEL DELIVERIES CALL BY 12 NOON OUT BY 4 PM 871-1300 5003 5TH AVE (BAY RIDGE) BKLYN.

CHRISTMAS GREETINGS
SIGNS BY THE SIGNMAN
3D MAGNETIC & PERMANENT SIGNS FOR CARS TRUCKS VANS WOOD METAL PLEXIGLASS PAPER TRUCK LETTERING NAME PLATES RUBBER STAMPS NAME PLATES BANNERS PENNANTS 2408 RICHMOND RD. NEW DORP TOP OF NEW DORP LANE 987-1444

CHRISTMAS GREETINGS
MARDORF BAKERY
19 MAIN ST. HAVERSTRAW, N.Y. SERVING THE FINEST IN BAKED GOODS FOR THE HOLIDAYS & ALL YEAR ROUND (914) HA 9-2261

CHRISTMAS GREETINGS
A & G PAPER HANGING
ALL TYPES OF WALL COVERINGS PAPER VINYL FLOCK GRASSCLOTH FOIL FREE ESTIMATES QUALITY WORK 620 E 3 GE 8-5226

CHRISTMAS GREETINGS
CONTINENTAL ARTS CUSTOM MIRRORS
SPECIALIZING IN WALL TO WALL MIRRORS SERVING PRIVATE HOMES ALL BUSINESSES HOTELS SHOWROOMS

CHRISTMAS GREETINGS
FREITAG RADIO COMPANY
BEST SERVICE. PARTS FROM FACTORY. SERVICE AND REPAIRS ON ALL MODELS. MODERATE PRICES. 666 MAIN ST., ISLIP. N.Y. TEL. 516 JU 1-2626

CHRISTMAS GREETINGS
WILLIAM BROWN
ELECTRICAL CONTRACTING CO., INC. AUTHORIZED WESTINGHOUSE LAMP DEALER ELECTRICAL MAINTENANCE SERVICE LICENSED ELECRICIAN RESIDENTIAL INDUSTRIAL COMMERCIAL CHURCH SCHOOL INSTITUTIONAL WIRING
721 FRANKLIN AVENUE ST 3-1765

CHRISTMAS GREETINGS
CLASSON TYPEWRITER EXCHANGE
EST. 1947 OPEN WEDNESDAY EVENINGS TYPEWRITERS CALCULATORS ADDING MACHINES RENTED REPAIRED BOUGHT SOLD EXCHANGED OVERHAULING MONTHLY SERVICE DE 8-6000 1344 CONEY ISLAND AVE. NEAR AVE. J.

CHRISTMAS GREETINGS
RELIANCE CLEANERS & DYERS
SERVING BAYRIDGE BENSONHURST DRAPERY CURTAIN CLEANERS BEDSPREADS SLIPCOVERS NO SHRINKAGE STAIN REMOVAL PICK UP DELIVERY FREE SEASONAL STORAGE 7717 5TH AVE SH 5-0933 BEST SERVICE 85-03 4TH AVE. 833-6517 BKLYN.

CHRISTMAS GREETINGS
THE MONA LISA RESTAURANT
ITALIAN SMORGASBOARD EVERY WED. 5.95 FIRDAYS COMBINATION NITE 6.95. LIVE MUSIC EVERY WED. AND FRI. 897 MCBRIDE AVENUE PATERSON, N.J. OPEN 7 DAYS
(201) 279-1441

CHRISTMAS GREETINGS
CASA NOVA RESTAURANT
SUPERB ITALIAN AND SEAFOOD DINNERS CATERING FOR ALL OCCASIONS IN OUR PRIVATE DINING ROOM OR IN YOUR HOME CHURCH OFFICE CLUB HOT ITALIAN BUFFET CALL AFTER 4 PM GI 7-9144 461 RICHMOND AVE. IF NO ANS. GI 2-9582

CHRISTMAS GREETINGS
VAL'S PIZZA
HOT HOME DELIVERY TRY OUR DELICIOUS HEROS ALL SERVED IN OUR FAMILY DINING ROOM CALL 356 2442 831 ARTHUR KILL ROAD FOOD AND SERVICE SINCE 1947 SERVING RICHMOND TOWN GREAT KILLS ELTINGVILLE ANNADALE PRINCES BAY HUGUENOT

CHRISTMAS GREETINGS
PAL JOEY'S ITALIAN RESTAURANT
18 YEARS IN WEST BRIGHTON FAMILY DINING ROOM AIR CONDITIONED BEER WINE PROFESSIONAL DELIVERY SERVICE PIZZAS HEROES DINNERS BEER SODA 4 TRUCKS EQUIPPED WITH OVENS 981-3737 538 FOREST AVE COR. DAVIS AVE.

CHRISTMAS GREETINGS
DELUCA BROTHERS
MOVING AND STORAGE
12 Commerce Road
Fairfield, N.J.
201-575-0884

CHRISTMAS GREETINGS
CHICAGO TITLE INSURANCE CO.
RAYMOND H. BRINKMAN JR., VICE PRES.
950 KING'S HIGHWAY NORTH
CHERRY HILL, N.J.
CALL 609 667-0775

CHRISTMAS GREETINGS
BELLMORE'S FUR SALON
FINE FURS
24 WHITE STREET RED BANK, N.J.
CALL (201) 747-1555
MR. JOHN J. BELLMORE

CHRISTMAS GREETINGS
ABC
APPLIANCE PARTS CENTER
FACTORY PARTS DISTRIBUTOR
1743 ROUTE 88 WEST BRICKTOWN, N.J.
CALL (201) 899-2828

CHRISTMAS GREETINGS
RAPID
COLLISION
EXPERT REPAIRS QUALITY WORK INSURANCE ESTIMATES FREE TOWING FOR CUSTOMERS CALL 498-4786 1068 UTICA AVE.
(NR. BEVERLY RD.)

CHRISTMAS GREETINGS
BENSON CHEVROLET INC.
Expert Service All Makes & Models
1575 86 ST. (cor. 16 Ave.) 232-0200

CHRISTMAS GREETINGS
CIRILLO & SONS INC.
31 Stevens Avenue
Jersey City
Call 201 433-2236

CHRISTMAS GREETINGS
KITTY'S BEAUTY SALON
OPEN MON.-SAT. 9 AM TO 5 PM THURS. TILL 8 PM 115 EAST WASHINGTON AVE. WASHINGTON, N.J. CALL 201 689-0923

CHRISTMAS GREETINGS
FRANKLIN SOMERSET AGENCY INC.
843 Hamilton Street Somerset, N.J.
Tele. 201 249-2212

CHRISTMAS GREETINGS
GINO'S CONTRACTING CORP.
1814 HARMAN ST., RIDGEWOOD, NEW YORK 11237 (212) 967-7382 CARPETING LINOLEUM VINYL — ASBESTOS TILE FLOOR SANDING FLOOR STAINING CARPENTRY WORK FREE ESTIMATES

ATEITIES AUŠRA

Straipsnius, korespondencijas, laikraštėlius bei kitas įdomybes siųskit:
"Ateities Aušra", 29-32 Beach Channel Dr., Far Rockaway, N.Y. 11691
Redaguoja: Rasa Razgaitienė — Tel. (212) 327-2019

PADĖKOS DIENOS KURSAI

Istorija, tikslai, sniegas ir blaivybė

Moksleivių Ateitininkų Sąjungos centro valdybos rengiami ideologiniai kursai, skirti jaunesniem (14-16 m. amžiaus) moksleiviam, įvyko lapkričio 27-30 Dainavoj. Šiuose naujo pobūdžio kursuose buvo įvedamas **Ateitininkų Vadovo** pristatymas kaip pagrindinė programos dalis. Į kursus suvažiavo 40 atstovų iš įvairių Amerikos ir Kanados vietovių, tarp jų ir šio straipsnio autorė, New Yorko kuopos atstovė, penkiolikmetė Ritonė Ivaškaitė. (rr)

-o-

Įsikūrimas ir išraiška

Aš atkeliavau į kursus truputį pavėluotai, kadangi lėktuvas vėlavo dėl sniego audros. Kai atvažiavau, tai nuėjau tiesiai į **Viktoro Nako** paskaitą. Jis ten kalbėjo apie ateitininkų veiklą ir jos priežastis. V. Nakas paaiškino, kaip ateitininkai buvo spaudžiami, kai jie tik įsikūrė ir kokios buvo veiklos dalys.

Jis papasakojo apie Ateitininkų Fondą, jo valdybą, istoriją ir priežastį, kuri yra padėti jauniem žmonėm, kurie eina mokslus. Fondas parūpina stipendijas ir jo sprendimai yra tikrinami Ateitininkų Federacijos.

Po Viktoro paskaitos buvo pietūs ir laisvalaikis. Per laisvalaikį buvo smagu išeiti į lauką su sniegu padūkti. Pailsėję ėjome klausytis **kun. S. Ylos** paskaitos apie ateitininkų išraišką. Ateitininkai išsireiškia žodiniai, ženkliniai, vaizdiniai ir garsiniai. Į žodinę išraišką įeina laikraščiai, įžodis, šūkis, Ateitininkų Credo, himnas ir sveikinys.

Į ženklinę išraišką įeina vėliava, ženklas, kryžius ir juosta. Kun. Yla paaiškino, ką šie ženklai reiškia ir kodėl jie yra naudingi. Garsinė išraiška yra sudaryta iš himno, įžodžio ir sveikinio. Kun. Yla papasakojo visą himno istoriją: kaip Tilvytis gavo idėją sukurti žodžius ir kaip Šasnauskas parašė himno melodiją. Paskui mes išmokom daugiau apie įžodį ir kodėl jis yra vartojamas. Vaizdinė išraiška apima laikraščius, kolažus ir plakatus. Šie dalykai išreiškia mintį.

Po paskaitos mes dalyvavome mišiose ir po to ėjome valgyti vakarienės. Vakarinė programa prasidėjo su diskusijomis. Mus suskirstė į mažas grupeles ir mes ėjome diskutuoti. Sekė prabybiniai darbai. Viena moksleivių grupelė išvaidino įžodžio ceremoniją.

Komendantas **Linas Mikulionis** nutarė, kad po sunkios dienos paskaitų reikėtų truputį pasilinksminti. Visi šiltai apsirengėm ir ėjome į lauką statyti sniego tvirtovę. Užbaigėm savo linksmumo vakarą su malda ir sušalę nuėjome į šiltas lovas. Štai užbaigėm ketvirtadienį — pirmą mūsų kursų dieną.

Pavojus istorijoje

Penktadienį po pusryčių turėjom truputį laiko apsitvarkyti, o paskui ėjome į kun. Ylos paskaitą apie ateitininkų istoriją.

Prelegentas aiškino, kaip ateitininkai įsikūrė, kodėl ir kaip skirtingos revoliucijos pakeitė krikščioninį gyvenimą ir kaip išsivystė komunizmas. Ateitininkai įsikūrė, nes jie matė, koks pavojus grėsė iš Rytų ir kad komunizmas buvo labai stiprus universitetuose.

Pavalgius pietus, turėjom laisvalaikį. Laisvalaikiui užsibaigus, ėjome klausytis **Vyto Kliorio** paskaitos. Vytas kalbėjo apie šias veiklos dalis: religinę, kultūrinę, sportinę, socialinę, blaivybinę veiklą ir kovą už lietuvių kalbą. Po paskaitos buvo mišios. Po jų — vakarienė.

Kai baigėm savo grupelėse diskutuoti, sugrįžom į salę pratybiniam darbam. Skirtingos moksleivių grupės išvaidino ateitininkų istorijos įvykius, pvz. Tilvyčio žodžių kūrimą himnui, Sasnausko melodijos. kūrimą, Jakšto, Šalkauskio ir Dovydaičio susirinkimą ir pan.

Tą vakarą turėjome linksmavakarį ir žaidėm daug įvairių žaidimų salėj. Užbaigėm penktadienį su malda ir ėjom gulti.

Tikslas

Šeštadienio dieną praleidom klausydamiesi **dr. Vytauto Vyganto** paskaitos. Pertraukėm paskaitą su pietumis ir laisvalaikiu.

Dr. Vyganto tema buvo: "Koks yra tikslas būti ateitininku, ir ką mes turime apie tai daryti." Jis taip pat kalbėjo apie tuos dalykus, kurie lavina žmogų, pvz. skaitymas. Jis kalbėjo apie elgseną ir mąstymą, ateitininkų kongresus ir posėdžius. Po paskaitos ėjome į mišias, o paskui valgyti vakarienės.

Vakarinė programa buvo truputį skirtinga nuo kitų dienų. **Literatūros vakare** kursantai skaitė savo kūrybą, kuri buvo kartais juokinga, o kartais ir rimta. Literatūros vakaras praėjo sėkmingai. Šokiai įvyko tuoj po programos. Buvo linksma, nors ir mažai žmonių šoko.

Užbaigėme šeštadienį su malda ir nuėjome miegoti.

Sekmadienį po pusryčių įvyko oficialus uždarymas su mišiom. Atėjo laikas išsiskirstyti. Buvo gaila išvažiuoti po linksmai ir naudingai praleistų Dainavos kursų.

Ritonė Ivaškaitė

ATEITININKŲ SENDRAUGIŲ SĄJUNGOS CENTRO VALDYBOS IR KONTROLĖS KOMISIJOS RINKIMAI

1. Rinkimai bus pravesti korespondenciniu būdu.

2. Centro valdyba renkama iš penkių narių ir dviejų kandidatų, kontrolės komisija — iš trijų narių ir dviejų kandidatų.

3. Kandidatai į centro valdybą ir kontrolės komisiją gali būti siūlomi sąrašais ar pavieniui. Sąrašą sudaro septyni kandidatai į centro valdybą ir penki kandidatai į kontrolės komisiją. Sąrašas turi būti siūlomas iš vienos vietovės.

4. Visą ar dalinį kandidatų sąrašą gali siūlyti mažiausia trys sąjungos nariai, o pavieniai nariai — tik vieną kandidatą.

5. Pavieniui pasiūlytus kandidatus rinkimų komisija sugrupuos vietovėmis. Jei iš kurios vietovės nebus pavieniui pasiūlyta bent septyni kandidatai į centro valdybą ar penki kandidatai į kontrolės komisiją, tai visi iš tos vietovės kandidatai nebus pateikti balsavimui.

6. Visi kandidatai, pasiūlyti sąrašais ar pavieniui iš vienos vietovės, bus rinkimų komisijos alfabeto tvarka pateikti balsavimui kaip vienas sąrašas.

7. Kandidatai į centro valdybą ir kontrolės komisiją gali būti pasiūlyti iki 1976 vasario 1 rinkimų komisijai: K. Čižiūnas, 7766 Trevino Lane, Falls Church, Va. 22043.

8. Kandidatų siūlytojai turi pridėti: a. kandidato vardą, pavardę ir adresą; b. nuo kada kandidatas yra sąjungos narys ir kuriam skyriui priklauso; c. į kurį centro organą siūlomas; d. siūlomo kandidato raštišką sutikimą būti kandidatu; e. siūlytojų vardus, pavardes, adresus.

9. Jei bus kelių vietovių kandidatų sąrašai į centro valdybą, tai centro valdyba bus laikoma išrinkta toj vietovėj, kurios penki kandidatai, daugiausia balsų gavę kartu paėmus, surinks daugiau balsų už kitos vietovės penkis daugiausia balsų gavusius kandidatus. Tas pats nuostatas atitinkamai taikomas ir kontrolės komisijai išrinkti.

10. Balsavimo lapai bus išsiuntinėti sąjungos nariam iki 1976 balandžio 1. Kas iki to laiko nebus gavęs balsavimo lapo, galės iki balandžio 15 kreiptis į rinkimų komisiją, kad balsavimo lapas būtų pasiųstas.

Rinkimų komisija: K. Čižiūnas — pirm., V. Gureckienė, J. Vitėnas.

"ATEITIES" REDAKCIJOJ

Kun. dr. Kęstutis Trimakas, "Ateities" vyr. redaktorius, vyksta į Pietų Ameriką dalyvauti trečiame lietuvių jaunimo kongrese. Studijų savaitėj jis skaitys įvadinę paskaitą ir praves pokalbius apie tautiškumo-religijos ryšį ir apie žurnalistiką. Sao Paulo mieste planuoja pasimatyti su ateitininkų pirmūnu ir pirmosios "Ateities" redakcijos nariu dr. Eliziejum Draugeliu. Pokalbis bus užrekorduotas dokumentacijai, o medžiaga panaudota "Ateities" jubiliejiniam numeriui.

Petras V. Kisielius, Jr., vyksta į kongresą kaip vienas JAV jaunimo atstovų. Jis aprašys stovyklą ir kitus kongreso įvykius.

Redaktorė Aldona Zailskaitė ruošia pirmąjį 1976 numerį.

Nuo Naujų Metų į "Ateities" redakciją įsijungia dr. Algis Norvila, jau prieš keletą metų redagavęs "Ateitį". Jis pažadėjo suredaguoti du 1976 žurnalo numerius.

Moksleivių Ateitininkų Sąjungos centro valdybos iždininkas Vitas Sirgėdas (k.) ir kopirmininkas Viktoras Nakas (d.) renka antrojo MAS aplinkraščio suvažiavimo medžiagą. L. Mikulionio rūsy.

Clevelando studenčių ateitininkų chorelis — Nerija, vadovaujamas Ritos Čyvaitės, neseniai koncertavęs Philadelphijoj ir Pittsburghe. Nuotr. Lino Mikulionio

"ATEITIES" KONKURSAS JAUNIMUI

65 m. sukakties proga "Ateities" žurnalas skelbia konkursą jaunimui. Konkursas apima šias sritis: 1. **prozą** (novelę, apsakymą ir pan.), 2. **poeziją**, 3. **straipsnį-rašinį**, 4. **interviu-pokalbį** (jo pravedimą), 5. **veiklos** (stovyklos, kursų, susirinkimo ir kt.) **aprašymą**. 6. **dokumentinę fotografiją** ir 7. **menišką fotografiją** (premija gali būti skiriama už vieną nuotrauką arba už foto "essay").

Redakcija vertins visus 1975 lapkričio 1 — 1976 rugsėjo 15 laikotarpy "Ateities" žurnalui atsiųstus kūrinius. Kiekvienos srities geriausiai įvertinto darbo autoriui — atskirai **studentui** (ar nestudijuojančiam 19-30 m. amžiaus), atskirai **moksleiviui** (ar nesimokančiam iki 18 m. amžiaus) — bus paskirta 50 dolerių premija. Antrųjų vietų laimėtojai bus apdovanoti dvejų metų "Ateities" prenumerata, o trečiųjų vietų laimėtojai — vienerių metų prenumerata. Premijos bus įteiktos "Ateities" jubiliejaus šventėje 1976 spalio 16 Jaunimo Centre Chicagoj.

"Ateities" redakcijos adresas: ATEITIS, c/o Rev. Kęstutis Trimakas, 850 Des Plaines Avenue, Apt. 409, Forest Park, Ill. 60130 USA.

ŽIEMOS KURSAI — FUTUROLOGIJA

Šių metų MAS žiemos ideologiniai kursai įvyks Dainavos stovykloj gruodžio 26-sausio 1. Per tas dienas išeisime Futurologijos temą. Kursų kaina 55 dol. Taisyklės:

1. Kursantas turi būti 11, 12 ar 13 (amerikiečiam pirmų metų studentas) skyriuj mokykloj. Kanada į kursus nesiunčia pirmamečių studentų.

2. Kiekviena kuopa siunčia vieną nuo keturių kuopos narių. Pvz., jei kolonija turi 20 moksleivių ir 4 pirmamečius studentus ateitininkus, gali siųsti 6 atstovus.

3. Kiekvienos vietovės moksleivių globėjas galutinai nusprendžia, kurie moksleiviai ir studentai važiuoja į kursus.

4. 12-to skyriaus mokiniai ir asmenys, kurie niekados nėra buvę Žiemos ar Padėkos dienos savaitgalio kursuose, turi pirmenybę.

5. Jei bus daugiau norinčių važiuoti į Dainavą negu bus vietų, siūlome globėjam pageidauti, kad visi kandidatai parašytų rašinėlį.

6. Į Žiemos kursus laukiama atvažiuojant tik rimtai nusiteikusių, pasiruošusių dirbti moksleivių ir pirmamečių studentų.

MAS c.v-ba

Džiaugsmingos Kristaus gimimo šventės proga sveikiname LORETĄ IR PETRĄ VAINIUS, jų šeimoj antrą kartą linksmai sužibus naujos gyvybės šviesui, sūneliui Petrui Ramūnui gimus. Džiaugiamės kartu su jumis! — A t e i t i n i n k a i.

Sveikiname ateitininkus, tytojus ir bendradarbius. — Ateities Aušros puslapio skai- Šio puslapio redaktorė.

PLOKŠTELIŲ IŠPARDAVIMAS

Paruoškite Kalėdų dovanas savo artimiesiem! Papildykite savo plokštelių rinkinius! Iš šio sąrašo pasirinkite 5 lietuviškos muzikos ir dainų plokšteles su persiuntimu tik už 16 dol.

Linksmų Kalėdų, 12 religinių giesmių.

Aukuras, vaikų įdainuota 14 dainų.

Dainuojam su Lione, Jodytės 16 dainų.

O ramunėle, pasakyk, Tamošiūnienės 12 dainų.

Lietuvos kanklės, 14 liet. melodijų.

40 liet. dainų melodijų su orkestro palyda.

N.Y. liet. vyrų choro 16 dainų (1-moji pl.).

Mano Lietuvos prisiminimai, Jodytė su gitara.

J. Rajauskaitės piano kūriniai.

Tėvynės meilė nemari, Dambrauskaitės 13 dainų.

Lietuvos koplyčios šventinimas Romoj.

Už penkias pasirinktas plokšteles siųsti 16 dol. čekį adresu: Darbininkas, 341 Highland Blvd., Brooklyn, N.Y. 11207.

APLANKYKITE
SCHRAGER'S
importuotų ir vietinių BALDŲ parodą
Čia Jūs rasite
PIRMOS RŪŠIES GAMYBOS
GERIAUSIOS KOKYBĖS
ŽEMŲ KAINŲ
didelį pasirinkimą
SCHRAGER'S
Salionų komplektai, miegamųjų baldai, dinetės, bufetai, atverčiamos sofos, foteliai, atlošiami foteliai, taip pat kilimai, lempos, matracai vieniški baldai.
SCHRAGER'S
336 East 86th St. (tarp 1 ir 2 Aves.)
New York City Tel.: TR 9-0400
Atdara kasdien iki 8 val. — antrad. ir šeštad. iki 6 val.
(Mokėjimo sąlygos pagal pirkėjo pageidavimą)

Jau gaunama anglų kalba nauja virimo knyga

LITHUANIAN COOKERY

Redaguota agronomės Izabelės Sinkevičiūtės.

Labai graži dovana Kalėdų proga draugėm amerikietėm. Supažindinkit su lietuviškų valgių receptais. Knyga su plastikiniu aplanku, nugarėlė patogiai suverta. Viso 316 apetitą žadinančių puslapių. Kaina 7 dol. Persiuntimui pridedama 50 c. Užsakymus siųsti adresu: Darbininkas, 341 Highland Blvd., Brooklyn, N.Y. 11207. Užsakymam naudokite šią atkarpą:

Užsakau "Lithuanian Cookery" .....egz. už .....dol.
Persiuntimas .....

Vardas, pavardė .....

Numeris, gatvė .....

Miestas, valstija, Zip .....

CHRISTMAS GREETINGS

CHRISTMAS GREETINGS
STANLEY'S FLORIST
346 CLIFTON AVE. CLIFTON, N.J.
FLOWERS FOR ALL OCCASIONS
CALL 201 365-2323

CHRISTMAS GREETINGS
UNITY FUNERAL CHAPELS, INC.
MANHATTAN — 2352 Eight Ave. (at 126th St.) 666-0300
BROOKLYN—1406 Pitkin Ave. (near Ralph Ave. & Eastern Pkwy.) 666-8300
BRONX—1018 Prospect Ave. (at 165th St.) 666-8300
BRONX—2454 Webster Ave (at 188th St.) 364-1200

CHRISTMAS GREETINGS
WHEN YOU THINK OF EXCELLENT CHINESE FOOD EXOTIC POLYNESIAN DRINKS UNUSUAL COCKTAILS YOU ARE THINKING OF
THE LAMPS OF CHINA
839-1333 BRIDAL SHOWERS PRIVATE ROOM AMERICAN EXPRESS & DINNERS' CLUB HOURS-MON. — THURS. 11:30 AM MIDNITE FRI. TO 1 AM, SAT TO 2 AM SUN. 12:30 TO MIDNIGHT
9310 THIRD AVE.

CHRISTMAS GREETINGS
LA TOMBOLA
ITALIAN CUISINE CONTINENTAL FLARE OPEN 7 DAYS A WEEK HOURS MON-SAT. 4 PM 1AM HOLIDAYS 12 NOON 11 PM. BUSINESSMAN'S LUNCHEON SERVED MON. THRU FRIDAY EXCELLENT FOOD GOOD FORTUNE IF YOUR LUCKY NUMBER COMES OUT OF THE TAMBOLA YOUR DINNER IS ON US.
7509 3RD AVENUE BROOKLYN, N.Y.
238-1426

CHRISTMAS GREETINGS
DOB IMPORTED CAR PARTS
COMPLETE LINE OF FOREIGN AUTO PARTS & ACCESSORIES! LUCAS BOSCH KONI STEBRO AMCO WHOLESALE & RETAIL! HEMPSTEAD, 272 N. FRANKLIN AVE CALL: 538-3070 PATCHOGUE, 439 W. MAIN ST. CALL: 289-1330

ANITA'S
Merry Christmas
DRESSES, COATS, SKIRTS, BLOUSES
STORM COATS
ANITA'S OUTLET
5223 - 13th Ave., Brooklyn
Tel. (212) UL 1-6490
Closed Sat., Open Sundays of course

A Magnificent Adventure in Dining Awaits You
Only a handful of restaurants can hope to earn the accolades of the true gourmet. To assure its place in this select group, Chez Z has set exacting standards for itself. Tempting wines to tantalize even the most discriminating palate. The continental service is impeccable. Luxurious furnishings surround you in an atmosphere created by the many years of experience acquired by your hosts.
Chez Z is truly the "in" place to dine. Join us for a memorable evening.
Free garage parking for dinner
Violin & piano music
Jerry Zell's Chez Z
320 East 79th Street
Reservations: 734-4700

CHRISTMAS GREETINGS
SCOTLAND
on Long Island

Home of the Scottish Steak Pie Featuring Many Favorite Scottish & American Dishes

RECOMMENDED BY NEWSDAY'S FOOD EDITOR BARBARA RADER AS "A RESTAURANT WITH A DISH WORTH GOING OUT OF YOUR WAY FOR"

FRI. & SAT. JOIN THE FESTIVITIES DURING DINNER BAG PIPES — SING ALONG HIGHLAND DANCERS

SUNDAYS FAMILY DAY
Entertainment for the Children, Bagpipes, Sing Along, Highland Dancers and hear the Tales of Lochness Monster.
SPECIAL CHILDREN'S MENU $2.95

RESTAURANT & COCKTAIL LOUNGE OPEN 6 DAYS FOR LUNCH & DINNER FOR INFO AND RESERVATIONS CALL
516 924-3037
MILL RD., YAPHANK, L.I.
No Cover or Minimum

MERRY CHRISTMAS

TO ALL OUR FRIENDS, NEIGHBORS AND CUSTOMERS

FRANKLIN BEAUTY SCHOOL

1210-1212 East Grand St.
Elizabeth, N.J.

(201) 965-0888

CHRISTMAS GREETINGS
CARLISLE AGENCY, LTD.
LIC. REAL ESTATE BROKER AFFILIATED ACTNOW REALTY SPECIALIZING IN HIGHER PRICED HOMES
ACTNOW REALTY CORP.
JOHN F. WERRA BROKER
LICENSED REAL ESTATE BROKER
Serving Staten Island For Over 14 Years. All Types of Real Estate Residential and Commercial Free Estimates
981-5800 2162 FOREST AVE.

CHRISTMAS GREETINGS
Mandarin Inn ★★★ by C.C.
IN CHINA TOWN

Peking & Szechuan Cuisine
Hot & Sour Soup, Dumplings
Moo Shu Famous Pork
Mongolian Beef
LUNCH • DINNER
MANDARIN INN
14 Mott St. — 962-5830 • 962-9735
MANDARIN INN PELL
23 Pell St. — 267-2092 • 962-9197

CHRISTMAS GREETINGS
HAIR REPLACEMENT SPECIALISTS
MEDICAL ARTS PROFESSIONAL BUILDING THE COMPLETE CENTER FOR REPLACEMENT, TREATMENTS AND EVERY KNOWN HAIR PROCEDURE CONSULT WITH WORLD RENOWNED SPECIALISTS ABOUT YOUR PARTICULAR HAIR PROBLEM. FIND OUT THE BEST, MOST PROFESSIONAL WAY TO SOLVE IT. BY APPOINTMENT ONLY WRITE OR PHONE TODAY FOR APPOINTMENT AND LITERATURE N.Y. (212) 594-8147 N.J. (201) 947-5143 DIV. COSMETOLOGICAL CENTERS, 2ND FL. 185 CROSS ST. FORT LEE, N.J. 07024 FOOT GEO. WASHINGTON BRIDGE

CHRISTMAS GREETINGS
DE PERSIO'S CLOTHIERS

OPEN EVERY EVENING TO 9:30
201 636-9656 — ANTHONY DE PERSIO
WOODBRIDGE CENTER
LOWER LEVEL

RT. 1 WOODBRIDGE 07095

CHRISTMAS GREETINGS
BURNS BROS.
WE'VE BEEN KEEPING THE HEAT ON FOR OVER 100 YEARS
Ever since 1872, when great-grandpa was contending with the rattle and dust of his coal bin, we've been keeping Brooklyn families and businesses warm in the winter Nowadays with modern, quiet oil burners, we've still at it—keeping the cold out and the cost down. And without a break in service in 102 years! Burns Bros. stands ready to roll to your home or business — 7 days a week, including holidays —with guaranteed radio controlled 24 hour service. Nice to know that you're never left in the cold. If you haven't dealth with us before, try our Sterling Service. We'll inspect your equipment and even if you have a service contract with another company, we'll honor that deal—assuming full responsibility—at no cost to you! Or, if you want an outside opinion on us First just ask your next door neighbor.
IN BROOKLYN, CALL — 456-6500 222 VARICK AVENUE, BROOKLYN, N.Y. 11237
RELIABILITY ECONOMY EFFICIENCY
KNOW HOW SERVICE

CHRISTMAS GREETINGS
Low Prices Italian-American
BUFFETT CATERING BY DE VITA
HOT & COLD BUFFET CATERING FOR THE HOME OFFICE CLUBS HOT CHAFING DISHES COLD MEAT PLATTERS ANTIPASTA TRAYS 2 FT TO 6 FT. ITAL. HERO'S HOT & COLD HORS D'OEUVRES 241-8041 1615 E 95TH ST. B'KLYN. CALL ANYTIME.FOR FREE BROCHURE

CHRISTMAS GREETINGS
BABY COMFORT INC.
YOUR NEW BABY CENTER SPECIALIZING IN CRADLES PORT-A-CRIBS BASSINETTES CRIBS BABY FURNITURE BEDDING CARRIAGES SWINGS HIGH CHAIRS PLAY PENS YOUTH BEDS AT THE LOVEST POSSIBLE PRICES 2375 MIDDLE COUNTRY ROAD CENTERREACH, L.I.
CALL 516 585-2238

CHRISTMAS GREETINGS
THE BEAUTIFUL TIFFANY RESTAURANT
COR. 99TH ST. AND 4TH AVE. BROOKLYN, N.Y. DAILY MENU VARIATIONS BAKING DONE ON PREMISES CATERING TO SMALL PARTIES — OPEN 24 HOURS 7 DAYS FREE PARKING TEL.: 212 238-4153

CHRISTMAS GREETINGS
PRETTY PAWS
DOG GROOMING SALON HAVE YOUR PET LOOK HIS BEST EXPERT DOG GROOMING $10 AND UP ALL BREEDS
Don't Forget Your Pets Xmas present. We have gift ideas. Winter Coats, Christmas Stockings, Collars, etc. Just what your pet wants for Christmas. 169-02 35 AVE., FLUSHING (212) 762-0476

CHRISTMAS GREETINGS
BRUCKNER AUCTIONS INC.
935 Bruckner Blvd.
Bronx, New York 10459
Mike Giuseffi (212) 323-3330

CHRISTMAS GREETINGS
REGENTS ROW
CASUAL AND INFORMAL LUNCH, DINNER, LATE, LATE SNACKS AT MODEST PRICE! TASTE DELIGHTS FOR EVERY PALATE FROM SUMPTUOUS STEAKS TO BOUNTIFUL BURGERS SERVED IN A WARM RELAXED FIRESIDE ATMOSPHERE WINE SPIRITS BEER TRY OUR IRISH COFFEE BAR OPEN DAILY TO 4 AM KITCHEN OPEN DAILY TO 2 PM FRIDAY & SATURDAY TO 3 AM
81-25 LEFFERTS BLVD., KEW GARDENS
(NR. AUSTIN THEATRE) — 846-8839

CHRISTMAS GREETINGS
DOUGS AUTO SUPPLY INC.
76-B West Railroad Ave.
Jamesburg, N.J.
FOR FAST DELIVERY CALL
201 521-0224-5
MON-FRI. 8-6 SAT. 8-6 SUN. 9-2

CHRISTMAS GREETINGS
AMERICAN BODY AND FENDER
1938 Springfield Ave.
Maplewood, N.J.
CORVETTE AND CUSTOM SPECIALISTS
EXPERT COLLISION & FRAME WORK
INSURANCE ESTIMATES, TOWING SERVICE
CALL (201) 762-7881

CHRISTMAS GREETINGS
DON MCNAMARA AGENCY INC.
All Forms
Insurance Recreational Vehicles
1568 ALAMITOS DRIVE
LAKEWOOD, N.J.
CALL 201 367-3186

CHRISTMAS GREETINGS
DAN-RON-PRODUCTS
ATTENTION BUYERS
INDUSTRIAL & AUTOMOTIVE HARDWARE
130 FRANCES PLACE, HILLSIDE, N.J.
SPEND A DIME & SAVE A $1.00
THE JOB YOU SAVE MIGHT BE YOUR OWN
CALL (201) 351-7676

CHRISTMAS GREETINGS
ITALIAN QUALITY DELI
NEWLY OPENED,
BRAND NAME PRODUCTS AT FANTASTIC SAVINGS
5120 BERGENLINE AVE. W. NY. N.J.
(201) 348-1604

CHRISTMAS GREETINGS
FROM THE MANAGEMENT OF
THE REEF CLUB
NEW JERSEY'S NEWEST & FINEST SEAFOOD ESTABLISHMENT
EAST 153, ROUTE 4
PARAMUS, N.J.201 845-5200

CHRISTMAS GREETINGS
PLAIN & FANCY CLEANERS
492 Pleasant Valley
West Orange, N.J.
(201) 736-3771

CHRISTMAS GREETINGS
PERRY FUNERAL HOME
34 Mercer St.
Newark, N.J.
(201) 248-5990

CHRISTMAS GREETINGS
HARRY'S CUSTOM SHOP
CUSTOM MADE UPHOLSTERY BEDSPREADS DRAPERIES SLIPCOVERS UPHOLSTERED WALL COVERINGS UPHOLSTERED HEADBOARDS CUSTOM BUILT FURNITURE EXPERT WORKMANSHIP ESTIMATES GLADLY GIVEN FOR SHOP AT HOME SERVICE CALL 273-8833
323 JERSEY ST. STATEN ISLAND, N.Y.

CHRISTMAS GREETINGS
J. WISE EXCAVATING CO., INC.
GENERAL EXCAVATION AND EQUIPMENT RENTAL
661 MIDWOOD STREET BROOKLYN, N.Y. 11225
778-9400

CHRISTMAS GREETINGS
GOMEZ FUNERAL HOME
2346 Pacific St. Bklyn, N.Y.
342-8200
1093 St. Nicholas Ave. N.Y.C.
923-4801 Mr. Victor D. Gomez

CHRISTMAS GREETINGS
R.C. BOILER REPAIR
SPECIALIZING IN COMBUSTION CHAMBERS GENERAL WELDING QUALITY RELIABILITY REASONABLE PRICES
636-1091
108 Jefferson Ave, Brooklyn, N.Y.

CHRISTMAS GREETINGS
W.S. KIRKPATRICK & CO. INC.
22 AUDREY PLACE
FAIRFIELD, N.J.
201 227-6575

CHRISTMAS GREETINGS
ROSEDALE MEMORIAL PARK
EAST LINDEN AVE.
LINDEN, N.J.
(201) 862-4990

CHRISTMAS GREETINGS
JACK DURO RENTALS, LTD.
FUND RAISING EQUIPMENT
LEASE & SELL
347 WEST BROADWAY
NEW YORK N.Y. 10013
CA 6-3420 CA 6-3506
HARVEY KATZ

CHRISTMAS GREETINGS
RON ACQUAVIVA PRESENTS
COUNT BASIE
1 NITE ONLY TUES DEC 9TH
HOLIDAY INN RTE 1 PEABODY
TICKET INFO 617 535-4080

CHRISTMAS GREETINGS
LEE'S HOUSE OF BRIDES
BY APPOINTMENT ONLY
BRIDALS BRIDESMAIDS MOTHER OF THE BRIDE & GROOM FLOWER GIRLS
CUSTOM MADE VEILS
WE REFURNISH OLD GOWNS
KINGS PARK 516 724-4587

CHRISTMAS GREETINGS
BRUCKNER AUSTIN INC.
Wholesale Grocers
571 Austin Place
Bronx, N.Y.
Phone: 665-8113

CHRISTMAS GREETINGS
BEAUTY FORUM
"Where Nice People Meet"
EXPERT HAIRCUTTING AND COLORING HRS.: 9 AM-6 PM — THURS. TO 9 PM. 198 HACKENSACK ST. WOODRIDGE, N.J. 201 935-2066

CHRISTMAS GREETINGS
CARUSO BARBER SHOP
481 HUDSON STREET HACKENSACK, N.J.
CLOSED WED. CALL (201) 440-9272

CHRISTMAS GREETINGS
VILLA ENZO ITALIAN RESTAURANT
104 EAST MAIN STREET EAST ISLIP
CLOSED MONDAYS CALL 516 277-3422

CHRISTMAS GREETINGS
THE VILLAGE FLOWER SHOP
"FLOWERS SAY IT SO WELL"
609 399-5350 WAYSIDE VILLAGE TUCKAHOE RD. MARMORA, N.J. YOUR EXTRA TOUCH FLORIST

CHRISTMAS GREETINGS
HARRINGTON CYCLE INC.
Sales — Service — Parts
Open Tues. to Fri. 9 AM TO 9 PM
Sat. 9 AM TO 5 PM
Call 201 454-0737

CHRISTMAS GREETINGS
HACKENSACK AUTO WRECKERS INC.
HIGH PRICES PAID WE SELL & INSTALL USED PARTS & MOTORS LATE MODEL CARS BOUGHT IN ANY CONDITION 201 342-0116 (IN REAR) 306 2ND ST. HACKENSACK, N.J.

CHRISTMAS GREETINGS
LOUIS RUAS DELI & LIQUORS
FINE LIQUORS WINES COLD BEER FREE DELIVERY ALSO HOME MADE SALADS COLD CUTS 299 STUYVESANT AVE LYNDHURST, N.J.
201 939-5975

CHRISTMAS GREETINGS
DOWN ON THE FARM RESTAURANT
WHERE YOU GET THE BEST IN HOME STYLE COOKING 6 MILES EAST OF HIGHTSTOWN ON RT. 33 MIDWAY BETWEEN HIGHTSTOWN AND FREEHOLD CLOSED TUESDAY 201 446-4530

CHRISTMAS GREETINGS
F & D SERVICE CENTER INC.
GERMAN VOLKSWAGEN SPECIALIST
999 STATE HIGHWAY 36 HAZLET, N.J.
PHONE 201 264-1655

CHRISTMAS GREETINGS
MARQUE I
AUTO SUPER SNOWS BY SEMPERIT
278 E. BLACKWELL ST. DOVER, N.J.
CALL (201) 366-6388

CHRISTMAS GREETINGS
THE WHALERS INN
OPEN 7 DAYS A WEEK SERVING LUNCHEON, DINNER AND COCKTAILS. DELIGHTFUL DINING AT THIS EXCELLENT SEAFOOD REST. IN AN AUTHENTIC SETTING EXTENSIVE MENU.
COLD SPRING HARBOR MAIN ST.
ROUTE 25-A CALL 516 367-3166

CHRISTMAS GREETINGS
THE DOOSLAN STANE
AN AUTHENTIC SCOTTISH INN GOOD FOOD & SOLID DRINK SCOTTISH PARTY EVERY SAT. & SUN. NITES. BAGPIPES, HIGHLAND DANCING AND SINGING, CALL FOR RES. 516 924-3037
MILL ROAD OFF EXIT 66, YAPHANK, L.I. EXPWY.

CHRISTMAS GREETINGS
JOHNNY'S AUTO BODY
BODY REPAIRING CUSTOM BODY WORK QUALITY AUTO PAINTING COLLISION REPAIRS
CALL 201 271-2638 154 ROSSITER AVE. PATERSON, N.J.

CHRISTMAS GREETINGS
SWANSON AUTO BODY
EXPERT WORK AT A FAIR RATE
AUTO & TRUCKS REPAIRED & REFINISHED
YOUR SATISFACTION ASSURED CENTRALLY LOCATED 335 RIVER ST PAT 201 525-9383

CHRISTMAS GREETINGS
LAEMMEL'S PORK STORE
TASTY MEATS LIVERWURST BOLOGNA
WE DELIVER 102 HUDSON STREET
HOBOKEN, N.J.
CALL 201 659-7243

CHRISTMAS GREETINGS
SOUTH SHORE STEAK PUB
LUNCHEONS, COCKTAIL, DINNER LIVE MUSIC FRI. & SAT. FINEST CHOPS & LOBSTER & STEAKS
388 MEDFORD AVENUE, PATCHOGUE, L.I.
WE DO CATERING CALL 516 475-7926

CHRISTMAS GREETINGS
D & L CESSPOOL SERVICE
CESSPOOLS BUILT & CLEANED LINES REPAIRED COMPLETE ELECTRIC ROOTER SERVICE DIRECT LINES ANSWERED 24 HOURS A DAY 7 DAYS A WEEK HOLIDAYS INCLUDED
8 CECIL COURT, HUNTINGTON STATION, L.I.
CALL (516) 549-5817 427-1828

CHRISTMAS GREETINGS
E & J GARDEN CENTER
FINEST TROPICAL PLANTS AND HANGING BASKETS
901 MAIN STREET ASBURY PARK, N.J.
CALL 201 988-6466

CHRISTMAS GREETINGS
COURT LAUNDRY
ST. GEORGE CLEANING LAUNDERING FAMILY AND BACHELOR SERVICE HAND LAUNDERING TAILORING ALTERATIONS PICK UP & DELIVERY SERVICE 93 STYVSNT PL. GI 7-1993

CHRISTMAS GREETINGS
BERTINO'S ELECTRONICS
HI FI RADIO TV COLOR BLACK & WHITE REPAIRS ON ALL MAKES 1951 DEER PARK AVE.
DEER PARK (516) 667-9488 (516) 586-9289

CHRISTMAS GREETINGS
WESCO DINETTES
CUSTOM MADE DINETTES AND BAR STOOLS
307 WEST ST. GEORGES AVENUE LINDEN, N.J.
CALL (201) 925-2688

CHRISTMAS GREETINGS
NEENA LIQUORS
OUR SPECIALTY HANDMADE GIFT BASKETS PREPARED & DELIVERED FAST DELIVERY
9 AM TO 10 PM CALL 201 939-5700
82 PARK AVE. RUTHERFORD

CHRISTMAS GREETINGS
MR STANLEY'S BEAUTY ROOM
116 Spring Street
Newton, N.J.
201 383-4830

CHRISTMAS GREETINGS
RANERI'S RESTAURANT
UNFORGETTABLE ITALIAN — AMERICAN CUISINE SERVING LUNCH DINNER & LATE SUPPER 67 MAIN ST. SMITHTOWN, L.I.
CALL 516 AN 5-0505 BUONO APPETITO

CHRISTMAS GREETINGS
ON PARADE
THE DINER WITH A RESTAURANT ATMOSPHERE DELICIOUS HOME STYLE COOKING SPECIALIZING IN HOME MADE DESSERTS AND PASTRIES OPEN 7 DAYS A WEEK
7980 JERICHO TURNPIKE, WOODBURY, L.I.
CALL 516 364-1870

CHRISTMAS GREETINGS
LE NORWICH RESTAURANT
160 E. MAIN ST. HUNTINGTON ON 25 A.
(516) 421-5333
OPEN 6 DAYS CLOSED MON.
COMPLETE LUNCHEON TUES. TRU FRI. DINNER TUES. TRU SUN. SUNDAY BRUNCH 2 PM —4 PM

CHRISTMAS GREETINGS
HAWAII MOON RESTAURANT
OPEN 7 DAYS A WEEK
U.S. HIGHWAY NO. 46 WEST
LODI, N.J. CALL (201) 773-2233

CHRISTMAS GREETINGS
CAVANAUGH'S DELICATESSEN
COLD CUTS SANDWICHES EXCELLENCE IN FOODS AND BEVERAGES 5812 8TH AVE
BROOKLYN, N.Y. 492-8258

CHRISTMAS GREETINGS
FAMILY FARMS
345 GRAND AVE.
LEONIA, N.J.
(201) 944-9517 WE We Deliver

CHRISTMAS GREETINGS
MASTER FLOOR TILE COMPANY
23-16 BROADWAY
FAIRLAWN, N.J.
Call 201 797-5414
Mr. L. Maggi

CHRISTMAS GREETINGS
TUEY'S
OPEN 7 DAYS A WEEK OPEN FOR LUNCH MON. THRU FRI. 12-3 PM & SUNDAY BRUNCH 12-3 PM DANCING MUSIC 3 VILLAGE PLAZA ROUTE 25-A SETAUKET, L.I. CALL 516 751-3737 NEXT TO THREE VILLAGE THEATRE

CHRISTMAS GREETINGS
GROVE KEY & TOOL SHOP
AUTO LOCKS REPAIRED
738 GROVE STREET
IRVINGTON, NEW JERSEY
CALL 201 371-3573

CHRISTMAS GREETINGS
RED'S AMOCO
COMPLETE AUTO SERVICE
ROUTE 35 & 10TH STREET
MORGAN, NEW JERSEY
CALL 201 721-9507

CHRISTMAS GREETINGS
ROMEO D. ITALIAN RESTAURANT
254 WALKER STREET
CLIFFSIDE PARK, N.J.
FINEST OF ITALIAN CUISINE
CALL 201 945-1024

CHRISTMAS GREETINGS
JERRY'S INDIAN TRADING POST
33 MAPLE STREET SUMMIT, NEW JERSEY AUTHENTIC AMERICAN INDIAN JEWELRY LARGE NEW SELECTION OF HAND CRAFTED JEWELRY MOOD RINGS OPEN DAILY TILL 9 PM.
CALL 201 — 273-3553

CHRISTMAS GREETINGS
OSOFF LINCOLN MERCURY
SALES — SERVICE & PARTS
63-02 FRESH POND ROAD
RIDGEWOOD, N.Y.
CALL 212 EV 6-3536

CHRISTMAS GREETINGS
HOLLY CHEMICAL CO.
FOR HELP HOLLER HOLLY
PHONE 609 267-1770 OR 428-1922
12 CHARLES ST. MOUNT HOLLY, N.J.

CHRISTMAS GREETINGS
NINO & SAL CLOTHIERS
OPEN 6 DAYS A WEEK
1011 SOUTH ORANGE AVENUE
NEWARK, NEW JERSEY
CALL 201 374-9539

CHRISTMAS GREETINGS
PHOTOGRAPHY BY EDWARD HEIGHT
PORTRAIT WEDDING PASSPORT PUBLICITY
BANK STREET POST OFFICE BUILDING
ROCKAWAY, N.J. CALL 201 625-4555

CHRISTMAS GREETINGS
ARMAND'S SERVICE CENTER, INC.
COMPLETE AUTO SERVICE 24 HOUR TOWING
700 HOLMDEL ROAD, HOLMDEL, N.J.
PHONE 201 264-2960 NITES 201 739-1303/ 264-2818

PAŽINKIME M. K. Čiurlionį

35

PILIES PASAKA

Atrodo, lengvai suprantamas šis paveikslas — kyšo smailus kalnas ir saulė šviečia. Gal ir to užtektų pirmam praeivio žvilgsniui bet Čiurlionis visada ieškojo gilumos, tą gilumą savaime jautė ir turėjo priemonių pasakyti daugiau, nei paprasta žmogaus akis mato.

Tiesa, čia kalnas, smailus ir aukštas. Viršūnė baigiasi pilimi, kuri turi smailų bokštelį. Kalnas nepaprastai aukštas, iškilęs viršum visatos.

Pilis paprastai yra gyvenamas namas. Aplinkui eina gynimosi sienos. Pažiūrėkime ir mes į paveikslą, ar surasime kokią sieną. Štai pirmame plane eina puslankis — tvirta siena, panaši į kinų sieną. Jos viršus atrodo lyg koks kelias. Sienos šonai sustiprinti. Prie sienos kairėj eina takas ir mus veda aukštyn. Štai ir vėl siena. Antroji. Vartai ornamentuoti saulės motyvais. Siena panaši į pirmąją — jos viršus plokščias. Tos antros sienos dešinėj matome siaurą bokštą, kuris uždaro antrąjį pilies kiemą. Panašus bokštas yra ir kairėj, bet reprodukcijose beveik jo nesimato.

Iš antros sienos kelias kyla aukštyn. Štai pasiekiame tą vietą, kur kalnas staiga kyla aukštyn. Ir čia trečioji siena, jau kitokia. Ji turi savo bokštus, bokštelius, statinius. Už jos dar matome dvi panašias sienas su bokšteliais.

Tą aukštąją pilį saugo ne viena gynimosi siena, bet penkios. Į ją labai ir labai sunku patekti.

Žemai dešinėj yra kalno šlaitas. Atrodo, jis lyg krūmais apaugęs. Žemai šone matosi dviejų medžių siluetai. Šlaito gilumoj auga du siauri kiparisai. Geriau įsižiūrėkime, ar tie krūmai neprimena į kalną kopiančių žmonių. Žmonių minia kopia į kalną ir patenka į pirmąjį ratą. Pirmasis kiemas turi irgi panašius siluetus. Čia toji minia ir sustoja. Į tolimesnius kiemus jau patenka išrinktieji.

Ir kur tie žmonės keliauja, kur jie veržiasi? Į aukštą kalną, į pilį, bet kas ten yra? Gal tenai žmogaus laimė, gal kas nors daugiau?

Paveikslas pavadintas Pilies pasaka. Pilis čia svarbiausia, bet ją saugo net penkios sienos. Kažkas brangaus yra anapus tų sienų, toj aukštoj pily.

Žmogaus likiminėmis problemomis Čiurlionis domėjosi, bet laimė vargu verstų tokiu būriu keliauti į aukštus kalnus.

Ar čia nėra kartais kūrybos problema pavaizduota? Žmogus kūrėjas pastatė pilį ant aukšto aukšto kalno. Pilis yra kūryba, ką žmogus sugebėjo padaryti. Tai nepaprastai sunkus darbas, kūrybinis darbas. Jis pakeltas į pilį už penkių gynybos sienų.

Tą kūrybą sukurti padėjo visi, kurie pateko į pilies pirmąjį kiemą. Jie nebuvo abejingi kūrybai, jie veržiasi į pilį, bet jiem trūksta talento. Už kitų vartų patenka tik talentai Ir jie pagal savo didumą atskiriami. Į aukščiausiąjį ratą patenka tik patys didieji talentai, kurie atstovauja visiem kuriantiesiem, visiem kylantiem į kalną. Jie ir sukūrė šią pilį.

Tai žmogaus kūrėjo triumfas, jo didybė. Jo kūryba iškyla viršum visatos ir siekia aukštas padanges.

Dešinėj metome žėrinčią saulę, kurią Čiurlionis taip mėgo. Ir ji dalyvauja šiame žmogaus tiumfe — apšviečia pilį. Bet štai — ta saulė yra žemiau nei pilies viršūnė. Žmogus kūrėjas pralenkė gamtą ir įsitvirtino aukščiau už ją, už saulę.

Pagaliau ši pasakų pilis yra ir pats Čiurlionis. Jis yra tas aukštas aukštas kalnas, į kurį taip sunku įsiveržti. Turi eiti pro daugybę vartų, daugybę kiemų, turi gerai jį pažinti, kad galėtum pajusti, pamatyti jo viršūnę.

Ta aukštoji pilis yra Čiurlionis, savo kūryba iškilus viršum visų mūsų kultūrų ir menų, viršum viso gyvenimo. Jis tviska saulėj, žėri ir pasilieka toks tolimas, toks paslaptingas ir draugė — nepaprastai didis. (p.j.)

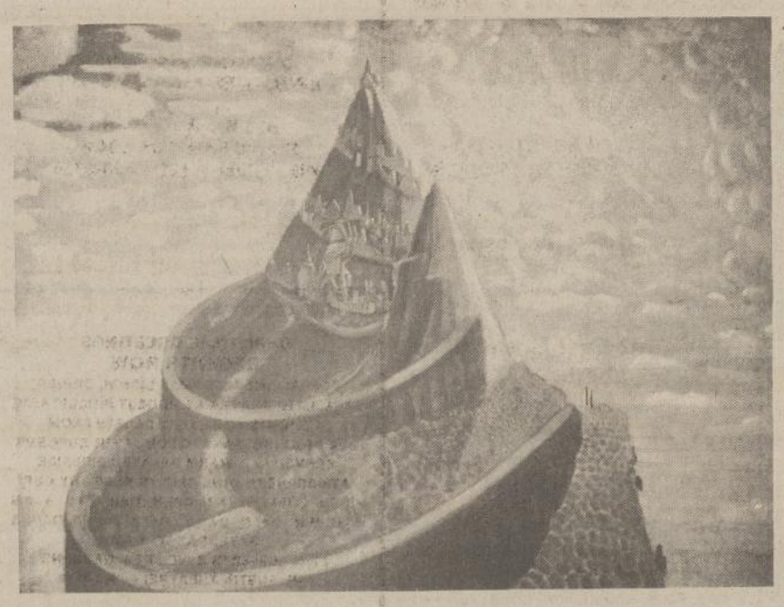

M. K. Čiurlionis — Pilies pasaka, tempera, 1909 m.

PREL. M. J. URBONAS ATŠVENTĖ 60 METŲ KUNIGYSTĖS JUBILIEJŲ

Prelatas Mykolas J. Urbonas, Šv. Juozapo lietuvių parapijos klebonas emeritas, Du Bois, Pa., lapkričio 30 su iškilmingomis padėkos mišiomis atšventė 60 metų kunigystės jubiliejų.

Prel. M. Urbonas yra vyriausias amžiumi kunigas visoj vyskupijoj, kuri apima šiaurės vakarų Pennsylvanijos 13 apskričių. Vyskupijoj dirba 350 kunigų su viršum.

Jubiliatas, dabar jau 89 m. amžiaus, į kunigus buvo įšventintas 1915 gruodžio 18 Šv. Petro katedroj, Erie, Pa. Tą pačią dieną jis buvo paskirtas Šv. Juozapo parapijos, Du Bois, Pa., klebonu.

Popiežius Pijus XII jį pakėlė į monsinjorus su Very Rev. titulu 1953 lapkričio 24. Jubiliatas 1955 gegužės 17 gavo teisės garbės daktaratą iš Šv. Vincento kolegijos, Latrobe.

1958 sausio 24 arkivyskupas monsinjorą Urboną paskyrė trečio vyskupijos distrikto dekanu. Popiežius Paulius VI 1965 spalio 8 jį pakėlė į prelatus su Right Rev. titulu.

Prel. Urbonas taip pat yra gavęs literatūros garbės daktaratą iš St. Francis kolegijos, Loreto, 1966 birželio 5.

Prelatas M. Urbonas visą savo kunigišką gyvenimą praleido Du Bois, Pa., tarnaudamas vietos lietuviam ir kitataučiam parapiečiam.

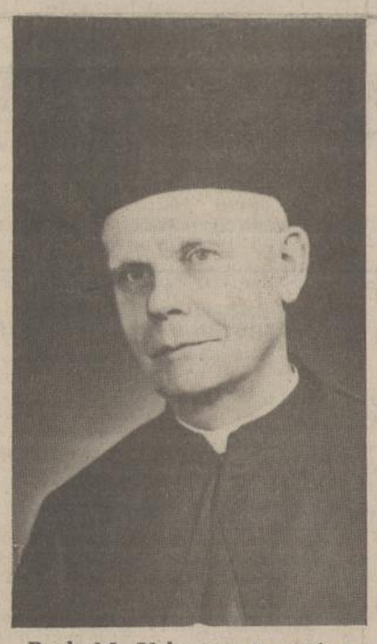

Prel. M. Urbonas, švenčiąs savo kunigystės 60 metų sukaktį.

Du Bois laikraštis "The Courier-Express" pakartotinai yra parašęs gražių straipsnių apie jubiliatą, iškeldamas jo šventą kunigišką gyvenimą, neturtą, mokslo troškimą ir įvertinimą. Būdamas uolus kunigas ir sielų vadovas, jis visada davė gražų gyvenimo pavyzdį savo parapiečiam ir visiem, kurie turėjo progos jį pažinti. Iš savo pajamų rėmė ne tik savo parapiją, bet ir kitas lietuviškas institucijas.

Sveikinam Jubiliatą ir linkim jam gausios Dievo palaimos bei sveikatos! — B.K.

LITHUANIANS IN AMERICA

by dr. Antanas Kučas

Knyga supažindina su lietuvių imigracija į Ameriką, kaip jie čia įsikūrė, organizavo parapijas, draugijas. Antrame knygos skyriuje plačiai aprašomos lietuvių organizacijos ir jų nuveikti darbai. Trečiame knygos skyriuje nagrinėjamos Amerikos lietuvių pastangos atgauti Lietuvai nepriklausomybę. Ketvirtas skyrius skirtas lietuvių kultūrinei veiklai pavaizduoti.

Knyga turi 350 puslapių. Įdomiai ir patraukliai parašyta. Puiki dovana kiekvienam. Kaina — 6 dol.

Užsakymus siųsti: Lietuvių Enciklopedija, 395 W. Broadway P.O. Box 95, So. Boston, Mass. 02127.

LB VISUOMENINIO DARBO ŽINIOS

Don Edwards (Calif.), JAV atstovų rūmų narys, civilinių ir konstitucinių teisių pakomisės pirmininkas, painformavo JAV LB krašto valdybą apie atstovų rūmuose pradedamus aplausinėjimus dėl vertėjų teismuose paskyrimo angliškai nekalbantiem ar laužyta kalba kalbantiem asmenim. Krašto valdybos vicepirm. adv. Antanas Novasitis, žinodamas, kad nemažas skaičius lietuvių galėtų siūlomo įstatymo projektu pasinaudoti, perdavė LB pritarimą kongr. Edwards pastangom.

Naujai išrinktoji LB Philadelphijos apylinkės valdyba pasiskirstė pareigomis: pirmininkas — Juozas Lukas, vicepirmininkai — Vyt. Matonis (kultūriniam reikalam), arch. Jonas Stelmokas (visuomeniniam reikalam), inž. Alg. Gečys (organizaciniam reikalam), Henrikas Misliauskas (specialiem uždaviniam), sekretorius — Justinas Gečiauskas, iždininkas — Vyt. Sušinskas, turto globėjas — Petras Didelis, moterų reikalam — B. Misliauskienė. LB apylinkės žinioj veikiančios Bendruomenės Balso radijo valandos vyriausio redaktoriaus pareigas ir toliau eis Henrikas Savickas, iždininko — Gediminas Dragūnas. Naujoji apylinkės valdyba yra gausiausia iš iki šiol buvusių, nes Bendruomenė turės talkinti 1976 Philadelphijoj vyksiančio 200 metų JAV nepriklausomybės jubiliejaus ir Eucharistinio kongreso rengimui.

LB Pietinės New Jersey apylinkės valdyba didelį dėmesį skiria Lietuvos laisvinimo veiklai. Jos delegacija, susidedanti iš valdybos pirm. dr. Kaz. Gudėno, valdybos narės Julijos Jurskienės, tarybos nario Vyt. Volerto, spaudos atstovo Kaz. Čikoto ir krašto valdybos vicepirm. Rimo Česonio, spalio 13 aplankė JAV kongresmaną Edwin B. Forsythe. Jam išdėstytas LB narių nepasitenkinimas detente politika, Helsinkio konferencijos nutarimais, ir įteikta dokumentinė medžiaga, įrodanti silpną valstybės departamento dėmesį giminių išleidimo ir JAV vizitavimo reikalu. Taip pat buvo įteikti lietuvių kalinių, esančių Sovietų Sąjungos kalėjimuose, sąrašai, ir prašyta imtis akcijos jiems išlaisvinti. Spalio 27 apylinkės valdyba savo susirinkime svečiu turėjo JAV atstovų rūmų narį James Florio. Susirinkimo dalyviai jam išdėstė mūsų rūpesčius įvairiais politiniais klausimais.

Savo posėdy JAV LB visuomeninių reikalų taryba patvirtino LB Santa Monicos — Vakarų Los Angeles apylinkės Talkos Lietuvai komisiją: pirm. — Juozas Kojelis, nariai — Balys Graužinis, Vita Kevalaitytė, Linas Kojelis, Napoleonas Nyerges, dr. Petras Pamataitis ir Algis Trasikis. Šios apylinkės darbuotojai pasižymi gausiais, dėmesį atkreipiančiais laiškais amerikiečių redakcijom ir straipsniais Lietuvos klausimu sikmingo pardavimo.

Kun. Kaz. Pugevičius, Amerikos Lietuvių Katalikų Tarnybos direktorius ir LB visuomeninių reikalų tarybos narys, išsamiu laišku reagavo į Philadelphia Evening Bulletin išspausdintą Lawrence O'Rourke straipsnį, teigiantį, kad Bažnyčia Rytų Europoj yra atgavusi dalinę laisvę. Komentuodamas autoriaus teigimą, jis pažymėjo, kad Lietuvoj tikėjimas dar stipriau yra persekiojamas. Tai ypač atskleidžianti Kronika.

Respublikonų partijos tautybių festivalyje lapkričio 24 Philadelphijoj svečiavosi Baltųjų Rūmų direktorius visuomeniniam reikalam John Shleas ir atstovų rūmų užsienio reikalų komisijos narys kongr. Edward G. Biester Jr. Festivalyje dalyvavo JAV LB krašto valdybos narė Julija Jurskienė, prašydama lietuviškojo gyvenimo problemas pristatyti abiem svečiam. Krašto valdybos vicepirm. dr. Ant. Novasitis, pirmininkaująs Philadelphijos respublikonų tautybių komitetui, festivaliui vadovavo.

Jaunimo Centre, Chicagoj lapkričio 30, sekmadienį, 12:30 val. p.p., įvyks JAV LB krašto valdybos rengiamos diskusijos — simpoziumas "Lietuva Helsinkio konferencijos sutarimų šviesoje". Dalyvaus prof. dr. Bronis Kaslas, Gediminas Galva ir Algimantas Gureckas. Diskusijas moderuos prof. dr. Jonas Puzinas.

JAV LB visuomeninių reikalų taryba išsiuntinėjo mūsų kultūriniam — moksliniam vienetam JAV švietimo įstaigos paruoštas gaires Etninių Studijų įstatymu suteiktai paramai gauti. Prašymai turi būti įteikti iki gruodžio 8.

Aušra Mačiulaitytė-Zerr, JAV LB krašto valdybos vicepirmininkė, atstovavo LB-nei lapkričio 3 Philadelphijoj vykusiame American Revolutionary Bicentennial Commission suvažiavime. Ji yra LB atstovė ir JAV 200 metų sukakčiai atžymėti "Philadelphia 76" komitete. Jos ir dr. Ant. Novasičio pastangomis šią vasarą buvo gautos lėšos į Philadelphijos tautybių festivalį atsivežti Baltimorės tautinių šokių grupę Malūnas. Šiuo metu JAV LB krašto valdybos vardu yra įteiktas prašymas gauti fondam; tai įgalintų lietuvius plačiau pasireikšti Philadelphijoj 1976 rugsėjo pirmąją savaitę, Eucharistinio kongreso metu.

BALTIMORE, MD

Kalėdinę programą gruodžio 14 surengė ne tik Šv. Alfonso mokyklos vaikučiai parapijos salėj, bet ir Lietuvių Postas 154 su savo padėjėjom surengė linksmą balių tą pačią dieną Lietuvių svetainės klavių kambary.

Šv. Alfonso suaugusių klubas gruodžio 27, šeštadienio vakarą, rengia linksmą pokalėdinį balių. Rengimo komitetas maloniai kviečia visus narius gausiai dalyvauti. Bus įdomi programa. Pradžia 8 v.v. Bilietus raginama iš anksto įsigyti pas Alice Di Stefano.

Baltimorės lietuvių sportininkų klubas gruodžio 31 Lietuvių svetainės didžiojoj salėj rengia Naujų Metų sutikimą, į kurį kviečia visus Baltimorės lietuvius. Bilietus galima gauti lietuvių salėj ir pas narius.

Marė Sabas Sabienė, ankstesnės kartos lietuvė, ilgai gyvenusi Baltimorėj, mirė gruodžio 9. Velionė buvo susipratusi lietuvė, lankė Šv. Alfonso bažnyčia ir lietuviškus parengimus, kai sveikata leido. Mišios už jos sielą aukotos Šv. Alfonso bažnyčioj. Palaidota Holy Redeemer kapinėse gruodžio 11.

Jonas Obelinis

Dr. Onutė Valašinaitė-Wallash

NAUJA DAKTARĖ

Onutė Valašinaitė-Wallash, 1970 baigusi Vilanovos universitete psichologiją, nusprendė studijuoti teisę ir š.m. rugsėjo mėn. Temple universitete baigė teisės mokslus, gaudama daktarės laipsnį (Doctor of Jurisprudence). Išlaikius "Pennsylvania Bar" teisės praktikai egzaminus, nuo š.m. lapkričio mėnesio pradžios pradėjo dirbti kaip advokatė vienoj didžiausių Philadelphijos advokatų firmoj "Steenberg, Greenstein, Gorelek and Price".

Jaunoji teisės daktarė, nors yra trečiosios kartos Amerikos lietuvaitė, gražiai reiškiasi lietuviškame gyvenime. Ji keletą metų šoko Philadelphijos lietuvių Žilvino šokių būrely ir priklausė Neo-Lithuania skyriui. Savo lietuviška kilme ji didžiuojasi ir gan dažnai tenka ją matyti pasipuošusią lietuvių tautinėm spalvom arba apsirengusią sportine bliuzele su užrašu "Lithuanian power". Ji keletą kartų yra dalyvavusi lietuvių renginių programose, atlikdama pranešėjos pareigas. Onutė Valašinaitė 1970 Philadelphijos tautinių grupių varžybose buvo išrinkta grožio karalaite.

Onutės Valašinaitės mokslo baigimo proga jos mamytė (tėvelis jau miręs) Philadelphijos lietuvių bendrovės salėj surengė gražų priėmimą, kuriame dalyvavo per du šimtus svečių, atėjusių pasveikinti jaunosios daktarės.

B. Raugas

— **Vliko naujai išrinktoji valdyba** gruodžio 8 d. posėdy šitaip pasiskirstė pareigomis ir darbo sritimis: dr. Kęstutis Valiūnas — pirmininkas, valdybos darbų koordinavimas, užsienio atstovavimas ir Pasaulinė Baltų Santalka; dr. Bronius Nemickas — vicepirmininkas politiniam ir teisiniam reikalam; Jurgis Valaitis vicepirm. visuomeniniam reikalam; Bronius Bieliukas — narys informacijos reikalam ir sekretorius; Algis Vedeckas — narys finansiniam reikalam; Antanas Sabalis — narys jaunimo reikalam; Juozas Audėnas — reikalų vedėjas. (Elta)

— **Pietų Amerikon** į trečiąjį lietuviško jaunimo kongresą vyksta 400 asmenų su viršum— 260 jaunimo ir 140 svečių: iš Chicagos pilnas lėktuvas su 252 asmenim, iš New Yorko 67, iš Los Angeles 38, iš Toronto 40, iš Vokietijos 13, iš Švedijos 1.

— **Vladas Sužiedėlis**, prof. Simo Sužiedėlio brolis, okupuotoj Lietuvoj mirė lapkričio 17.

— **Solistai St. Baras, D. Stankaitytė ir J. Vaznelis** po ilgesnės pertraukos koncertuos Chicagoj Marijos aukštesniosios mokyklos salėj sausio 18. Koncertą rengia Lietuvių Fondas.

— **Anatolijaus Kairio** dramą "Šviesa, kuri užsidegė" stato Adelaidės "Vaidilos" teatralai gruodžio 28-31 Melbourne įvykstančio Australijos lietuvių katalikų federacijos suvažiavimo metu. 1974 pabaigoj ta pati grupė šį veikalą suvaidino Adelaidėj, Lietuvių Dienų proga.

— **Prof. Juozas Eretas** sausio 20 atskrenda iš Šveicarijos į Los Angeles, Calif., dalyvauti Lietuvių Fronto Bičiulių ruošiamame politinių studijų savaitgaly.

— **St. Petersburg, Fla.**, įsisteigęs moterų sekstetas, vadovaujamas Gražinos Jezukaitienės, LB Palm Beach County apylinkės kvietimu, lapkričio 23 lankėsi Lake Worth, Fla., kur LB apylinkės suruoštame kariuomenės įkūrimo sukaktuviniame minėjime atliko meninę programą. Sekstetą sudaro: E. Gimžauskienė, M. Grigienė, O. Josiukienė, I. Jurgėlienė, I. Račinskienė, E. Vizbarienė. Tame pačiame minėjime Simas Velbasis ir Gražina Jezukaitienė pašoko tautinių šokių pynę.

— **Dail. R. Žiūraitienės** paveikslų paroda Oakville, Ont., miesto "Centennial Gallery" patalpose buvo atidaryta lapkričio 18-30. Atidarymo iškilmėse dalyvavo daug Kanados lietuvių ir kitataučių. Kalbėjo galerijos vedėja (vengrė), institucijos direktorius, miesto burmistras ir pati dailininkė.

— **Dr. Vytenis Vasyliūnas** atliko vargonų koncertą Los Alamos, N. Mex., o antrą koncertą davė gruodžio 7 Santa Fe, N. Mex., Fine Arts muziejuj. Koncerto programon buvo įtraukti Antonio de Gabezon, Girolamo Frescobaldi, J. Sebastian Bach ir Leo Sowerby kūriniai.

— **Nauji Darbininko skaitytojai:** A. Balčytis, Chicago, Ill., R. Rakutis, Little Falls, N.J., P.A. Janavičius, So. Boston, Mass. Užsakė kitiem: V. Eidukevičius, R.H., N.Y. — O. Jasaitienei, R.H., N.Y., O. Balčiūnienė, Newark, N.J. — A. Balčiūnui, Placerville, Calif. Sveikinam naujus skaitytojus ir dėkojam užsakytojam. Darbininko prenumerata naujiem skaitytojam pirmiem metam tik 10 dol. Atnaujinant prenumeratą — visiem 12 dol.

MERRY CHRISTMAS

CHRISTMAS GREETINGS
SAMSON CORDAGE WORKS
470 Atlantic Ave.
Boston, Mass.
617 426-6550

CHRISTMAS GREETINGS
WHITEY'S NURSERY & GREENHOUSE
HOUSEPLANTS AND ACCESSORIES
126-38 NO. BLVD. FLUSHING, N.Y.
AROUND THE CORNER FROM SHEA STADIUM
(212) NE 9-3596

CHRISTMAS GREETINGS
BEVIANO CHARTERED SERVICE
1103 NORTH WOOD AVE.
LINDEN, N.J.
(201) 486-2505

CHRISTMAS GREETINGS
PROMENADE RESTAURANT
84 Montague Street (CORNER OF HICKS)
522-7433
VISIT THE PROMENADE FOR STEAKS, CHOPS SEAFOOD AND SODA FOUNTAIN.
NEW EXPANDED FACILITIES . . . A SERVICE BAR HAS BEEN ADDED FOR COCKTAILS, WINES, LIQUORS AND AFTER DINNER DRINKS
BREAKFAST, LUNCH DINNER
DAILY GREEK SPECIALTIES
HOME STYLE COOKING OUR SPECIALTY

CHRISTMAS GREETINGS
For the Best in Ornamental Iron & Metal Works visit:
GRANDVIEW ORNAMENTAL IRON & METAL WORKS, INC.
MARIO DI BIASE
243 GRANDVIEW AVE.
STATEN ISLAND, N.Y. 10303
727-9595

CHRISTMAS GREETINGS
SHOP 'n MART
1350 BRACE ROAD
CHERRY HILL 08034
609 795-2113
CHEWS LANDING RD & DRIVERS LA.
LAUREL SPRINGS 08021
609 784-9100
332 S. BURNT MILL ROAD
VOORHEES 08043
609 795-3150

CHRISTMAS GREETINGS
ACE & STAR
PRINTING & WEDDING INVITATION CENTER
WEDDING INVITATIONS WITHIN 5 DAYS
ONE OF BROOKLYN'S LARGEST SELECTIONS OF WEDDING INVITATIONS BAR MITZVAH FAVORS STIRRERS MATCHES NAPKINS
579 FULTON ST. 2ND FLOOR NEAR FLATBUSH AVE. & NEVINS SUBWAY STATION 237-1802
IF NO ANSWER: 771-2180 OPEN 10 AM TO 6PM MONDAY TO SATURDAY
386 UTICA AVE COR. OF CROWN ST. — 4 BLOCKS FROM EASTERN PARKWAY 771-2180 IF NO ANSWER: 237-1802 OPEN 10 AM TO 7 P M MON TO FRI., SAT. TILL 5 PM

CHRISTMAS GREETINGS
CHARTER COACH INC.
DIVISION OF
COAST CITIES CRUISERS
COACHES FOR HIRE FOR ALL OCCASIONS
AIR CONDITIONED RESTROOM EQUIPPED
ICC RIGHTS FOR THE ENTIRE COUNTRY
NO CHARGE TO CALLING PARTY
NYC TEL. NO. 356-5300
STATE HWY, NO. 35 NEPTUNE CITY, N.J.

CHRISTMAS GREETINGS
FRANCINE'S BRIDALS BY FRANCINE
ONE STOP WEDDING SERVICE
CUSTOM MADE GOWNS TO YOUR INDIVIDUAL SPECIFICATIONS FOR THE ENTIRE BRIDAL PARTY. INVITATIONS FAVORS PHOTOGRAPHY FLOWERS FORMAL WEAR ALTERATIONS CUSTOM WORK GOWNS TUXEDO RENTALS
"ALSO MUSIC"
CENTERMORICHES 3 UNION AVE.
516 878-2324

CHRISTMAS GREETINGS
CARAVAN SHIPPERS
700 DIVISION ST.
ELIZABETH, N.J.
(201) 353-1679

CHRISTMAS GREETINGS
CAMPERDOWN ELM
847 Union St. off 7th Ave. in Park Slope (212) 638-0860
ENJOY FINE FOOD & DRINK IN THE DELIGHTFUL ATMOSPHERE OF OUR 30'S BAR & RESTAURANT
LUNCH TUE-SAT. NOON TO 2:30 BRUNCH SUN. 12 TO 3 DINNER TUE-SUN. 5 TO MIDNIGHT
CLOSED MONDAYS

CHRISTMAS GREETINGS
WE HAVE THE BEST OF ALL KINDS OF PIZZA
NEAPOLITAN SICILIAN
ALSO: TRY OUR DELICIOUS HOT ITALIAN SANDWICHES
ZIA TILDE PIZZERIA
166 Easton Ave, New Brunswick, N.J.
Call (201) 846-4464

CHRISTMAS GREETINGS
JON DAMIENS
INVITES YOU FOR SUPERB CONTINENTAL DINING AT QUEEN'S MOST ELEGANT SUBTERRANEAN RESTAURANT
INTRODUCING OUR NEW CHEF BRANKO FORMERLY THE CHEF WITH VILLA D'ESTE
FEATURING
JOE BARONE & LILLY ANN CAROL
EVERY MON. ITALIAN NITE WITH
Renato DiRoma
located in:
PAR CENTRAL MOTOR INN
82-85 PARSONS BLVD.
FLUSHING (VALET PARKING)
(212) 969-1900

CHRISTMAS GREETINGS
CAPRI RESTAURANT AND PIZZERIA
WITH THE PURCHASE OF EVERY LARGE PIE YOU GET ONE COUPON. SAVE 10 COUPONS AND GET ONE LARGE PIE FREE
EVERY MONDAY SPECIAL LARGE PIE $2.00
WE DELIVER
54 EAST ECKERSON ROAD
SPRING VALLEY, N.Y.
(914) 425-0752

CHRISTMAS GREETINGS
BAY TELEVISION SERVICE
FAST ISLAND WIDE SERVICE COLOR SPECIALISTS SERVICE ON ALL TV'S AND STEREOS REPAIRS IN YOUR HOME OR OUR SHOP WALK IN PORTABLE TV REPAIR ANTENNAS INSTALLED FREE PICK UP & DELIVERY ALL ACCESSORIES PHONO NEEDLES TUBES PARTS TV RENTALS
981-4762 — 981-4288
427 JERSEY ST.

CHRISTMAS GREETINGS
JACK'S PAINT SUPPLY INC.
SERVING ALL OF BROOKLYN AUTHORIZED DEALERS FOR PENTAGON PARAGON WALLTEX SANITAS BENJAMIN MOORE PAINTS WE WILL MATCH ANY CUSTOM COLOR COMPLETE LINE OF WALLPAPER FIRST QUALITY & CLOSE OUTS HARDWARE HOUSEWARES FLOORING ELECTRICAL PLUMBING SHADES LOCKS & KEYS TOOLS GLASS HOMEOWNERS CONTRACTORS INDUSTRIAL ACCOUNTS PROMPT DELIVERY BANK AMERICARD MASTER CHARGE CL 7-2116 CL 7-2193 332 NEW LOTS AVE.

GEORGE & PATRICIA POLITIS
CHRISTMAS GREETINGS
(201) 864-9797
974 BOULEVARD EAST
WEEHAWKEN, N.J. 07087

Phone 783-0570
CHRISTMAS GREETINGS
Wolf's Wholesale, Inc.
912 South White Horse Pike
SOMERDALE, NEW JERSEY 08083
JOHN H. WOLF, JR.
FRANK W. YOUNG

CHRISTMAS GREETINGS
ANGELO'S NORTH COAST AUTO
GLEN COVE FOREIGN & DOMESTIC TOWING SERVICE INSURANCE ESTIMATES CHASSIS STRAIGHTENING QUALITY CRAFTSMANSHIP COMPLETE MECH. REPAIRS N.Y.S. LIC. AUTO REPAIR SHOP LOW RATES ON CAR RENTALS
516 676-3676 NITE CALL 628-1604
112 GLEN STREET GLEN COVE

CHRISTMAS GREETINGS
FARNESE FOR THE FINEST
"ONCE YOU TASTE OUR CAKES YOU'LL NEVER GO ELSEWHERE" CAKES OUR SPECIALTY BEAUTIFUL WEDDING CAKES ITALIAN COOKIES RUM CAKES MINIATURE AND ITALIAN PASTRY COMPLETE LINE OF DELICATESSEN AND CATERING WE DELIVER
201 256-2246 1/4 MILE SOUTH OF WILLOWBROOK 87 NEWARK PUMPTON TPKE. RT. 23
SINGAC

CHRISTMAS GREETINGS
MANHASSET TUXEDOS
FORMAL WEAR SPECIALISTS TRADITIONAL CONSERVATIVE MODERN WEDDINGS PROMS CRUISES ALL SOCIAL AFFAIRS VERY LARGE SELECTION IN STOCK FORMAL SHOES FOR RENT DAILY 10 AM TO 6 PM MON & THURS. 10 AM TO 8:30 PM 516 MA 7-4252
576 PLANDOME RD. MANHASSET

CHRISTMAS GREETINGS
D'BARI
FORMER RICHARD HUDNUT PERSONNEL HAIR COLOR FREE CONSULTATION WITH BEATRICE TOMAS FAMOUS HAIR COLOR AUTHORITY PERMANENT WAVING FACIALS AND MAKEUP LEG AND ARM WAXING SWEDISH BODY MASSAGE LIC. 379843 HAIR CUTTING HAIR STYLING PEDICURE MANICURE SERVING UNITED NATIONS BEEKMAN PLACE MITCHELL PLACE SUTTON PLACE PL 5-6170 937 FIRST AVE. EAST 52ND ST.

CHRISTMAS GREETINGS
MIKE'S AUTO BODY
Automobiles, Travel Trailers Truck Bodies Campers Corvette Specialists
Custom Auto Painting All Fiberglass Repairs Collision Work Insurance Estimates Foreign & Domestic color Matching Large Selection of Corvette in Stock Emergency towing Service Any day any Time 114 Windsor Ave. Mineola Alt. Call 796-6104 746-8462

CHRISTMAS GREETINGS
SMITH'S RADIO COMMUNICATION SERVICE
FCC LICENSED EMERGENCY SERVICE SPECIALIZING IN SALES AND SERVICE OF F.M. 2 WAY MOBILE RADIO SYSTEMS PUBLIC SAFETY INDUSTRIAL & COMMERCIAL R.D. 2 COLUMBUS ROAD, BURLINGTON, N.J.
609 386-0750

CHRISTMAS GREETINGS
FAITH CHRISTIAN BOOKSTORE
BOOKS BIBLES RECORDS CARDS CHURCH S.S. SUPPLIES GIFTS
OPEN 9:30 TO 5:30 M-S THURS. NITE TIL 9
(SEND FOR FREE BIBLEREADING CHART)
25 BRIDGE ST., NORTHAMPTON, MA. 01060.
413 586-4112
AT THE SIGN OF THE CROSS

CHRISTMAS GREETINGS
MAGNIFIQUE
GIFT SHOP AND HOBBY CRAFT COME IN AND SEE OUR EXCITING CHRISTMAS DISPLAY. HOBBY CRAFTS, COSTUME JEWELRY PANTY HOSE CIGARETTES CANDLES PERSONALIZED SERVICE OPEN DAILY 9:30 TO 5 PM FRI TILL 9 PM 440 B SOUTH COUNTRY ROAD. EAST PATCHOGUE, L.I.

CHRISTMAS GREETINGS
ATLANTIC FORK LIFTS INC.
SALES & SERVICE ELECTRIC—GAS—PROPANE — DIESEL P. O. BOX 1044 POINT PLEASANT BEACH, N.J. CALL 201 938-2999 OR 201 899-2999

CHRISTMAS GREETINGS
RICHMOND FUNERAL HOME INC.
2052 RICHMOND ROAD GRANT CITY
STATEN ISLAND FOR INTEGRITY DEPENDABILITY AND ETHICS
CALL 212 EL 1-4493

CHRISTMAS GREETINGS
QUINN LIQUORS INC.
FINEST OF IMPORTED & DOMESTIC WINES & LIQUORS
1187 RAYMOND BLVD. 87 HALSEY ST. NEWARK, N.J. CALL 201 622-3300

CHRISTMAS GREETINGS
PRECISION PARTS MFG.
37 Worth St.
N.Y. N.Y.

CHRISTMAS GREETINGS
TIMEX REPAIR
BORO HALL AREA — FAST LOCAL SERVICE ELECTRIC WATCH REPAIR SPECIALISTS FACTORY PARTS WATCH BATTERIES AVAIL.
44 COURT ST. 852-7448

CHRISTMAS GREETINGS
GIL'S TIRE SERVICE
2009 SOUTHERN BLVD.
BRONX, N.Y.
364-8405

CHRISTMAS GREETINGS
SLICE OF LIFE GOURMET
FEATURING SHALLER & WEBER IMPORTS & HEALTHFOODS
CANADIAN ROAST BEEF SMOKED GERMAN HAM AND OUR INDECENTLY DELICIOUS RICE PUDDING
CATERING FOR CHRISTMAS PARTIES
ALL CATERING ON 2 HOURS NOTICE
92 CLARK STREET BROOKLYN, N.Y.
855-335 OPEN 24 HOURS.

CHRISTMAS GREETINGS
STATEN ISLAND SMALL CARS LTS.
1855 HYLAN BLVD. DONGAN HILLS 212-987-3040 STATEN ISLAND'S ONLY AUTHORIZED VOLKSWAGEN DEALERSHIP SALES SERVICES PARTS DASHER BEETLES RABBIT, CONVERTIBLES, WAGONS, USED CARS AND CAMPMOBILES

CHRISTMAS GREETINGS
GLASS TAVERN
106 Belmont Ave. Bklyn.
Phone 827-9672
Delicious Meals Served
Open 7 AM to 4 PM

CHRISTMAS GREETINGS
THE READ & PENNY INN
Jackson Heights, N.Y.
429-8399

CHRISTMAS GREETINGS
FROM A FRIEND

CHRISTMAS GREETINGS
SYSTEMATIC BINDING CORP.
37-39 Coe Ave.
Hillside, N.J.
(201) 527-0333

CHRISTMAS GREETINGS
Valle Montilio's
CAPE COD BAKERY
366 Main St.
Hyannis, Mass. 617 775-1658

CHRISTMAS GREETINGS
DON & JEANNIE'S SUNOCO
ROUTE NO. 94 BLARISTOWN, N.J. 07825 ENGINE TUNE UPS SHOCK ABSORBERS MUFFLERS INSTALLED BRAKE SERVICE MECHANIC ON DUTY HIGHWAY SERVICE AAA RE-INSPECTION SERVICE 201 362-8351

CHRISTMAS GREETINGS
HILLSIDE GLASS CO.
197-30 Jamaica Ave.
N. Y. N. Y.
HO 4-7200

CHRISTMAS GREETINGS
JERRY KRAWITZ AUCTIONEER
ANTIQUES ESTATE COMMERCIAL INDUSTRIAL
11 PATERSON AVE. MIDLAND PARK, N.J.
FOR COMPLETE AUCTION SERVICE CALL 201 796-4362
GALLERY (201) 652-6424

CHRISTMAS GREETINGS
HENDERSON MEAT MARKET
PRIME MEATS AND POULTRY A COMPLETE FOOD STORE OF QUALITY GROCERIES VEGETABLES DELIVERY GI 2-2939
697 HENDERSON AVE (NR. B'WAY)

CHRISTMAS GREETINGS
TWO ROADS MOBIL
COMPLETE AUTO REPAIRS AND INSTALLATIONS STATE INSPECTION
3301 BOSTON ROAD BRONX, N.Y. 655-9880

CHRISTMAS GREETINGS
3 DEUCES SHELL SERVICE CENTER
ROAD SERVICE GENERAL AUTO REPAIRS
N.Y. STATE INSPECTION STATION
2820 HYLAN BLVD. STATEN ISLAND 212 351-9222

CHRISTMAS GREETINGS
M & W HEALTH FOODS
NATURAL & ORGANIC FOOD HEALTH FOODS ORGANIC VITAMINS ORGANIC FOODS MEATLESS MEATS HERB TEAS SOAP CANDIES COSMETICS 652-6119 3432 BOSTON ROAD BRONX, NEW YORK 10469

CHRISTMAS GREETINGS
SCOTCH PLAINS GULF
GENERAL AUTO REPAIRS ROAD SERVICE, TIRES, BATTERIES AND ACCESSORIES
2650 ROUTE 22 & MOUNTAIN AVE
SCOTCH PLAINS, N.J. (201) 233-8422/232-9828

CHRISTMAS GREETINGS
ELAINE'S FLOWER SHOP AND NURSERY
WEDDINGS — FUNERALS AND OTHER SPECIAL OCCASIONS RD No. 1 — CRANBURRY ROAD JAMESBURG, N.J. CALL 201 521-1990

CHRISTMAS GREETINGS
CRAFTSMAN PRINTING
360 Cedar Lane
Teaneck, N.J.
Phone (201) 692-0945
Mr. William Scheidecker

CHRISTMAS GREETINGS
VILLAGE VALET
BULK AND PROFESSIONAL DRY CLEANERS SUEDE & LEATHER SERVICE SPECIALISTS VILLAGE SQUARE SHOPPING CENTER
45 WEST MAIN ST. RAMSEY, N.J.
PHONE 201 327-8410

CHRISTMAS GREETINGS
ESSEX GREEN SUNOCO
THE COMPLETE SERVICE CENTER FOR FOREIGN & DOMESTIC CARS
480 PROSPECT AVE. WEST ORANGE, N.J.
ERIC & DON CERTIFIED MECHANICS
CALL 201 325-9808

CHRISTMAS GREETINGS
DON & JEANNIE'S TEXACO SERVICE
ROUTE NO. 46 COLUMBIA, N.J. 07832 HIGHWAY SERVICE AAA RE-INSPECTION SERVICE ENTINE TUNE UPS SHOCK ABSORBERS MUFFLERS INSTALLED BRAKE SERVICE MECHANIC ON DUTY 201 475-4527

CHRISTMAS GREETINGS
FAIRFIELD FARMS
127 HOLLYWOOD AVENUE FAIRFIELD, N.J.
BOSTON FERN GROWER WHOLESALE & RETAIL
CALL 201 227-1011 OR 226-1614

CHRISTMAS GREETINGS
G & M ROOFING AND FENCING COMPANY
FULLY INSURED FREE ESTIMATES ROUTE 46
HACKETTSTOWN, N.J. CALL 201 852-0806
MR. TOM MORRISON

CHRISTMAS GREETINGS
SMALLCAR IMPORTED PARTS CORP.
VOLKSWAGEN REPAIRS & SERVICE COMPLETE LINE OF VW PARTS N.Y. STATE INSPECTION STATION 2115 RICHMOND TERRACE 981-2240

CHRISTMAS GREETINGS
MARSTELLER INC.
866 3rd. Ave.
N.Y., N.Y.
752-6500

CHRISTMAS GREETINGS
JOHN PERRI CO.
SALES SERVICE INSTALLATIONS
SINCE 1955 INDUSTRIAL COMMERCIAL RESIDENTIAL INDUSTRIAL COOLING SYSTEMS PACKAGE UNITS MAINTENANCE CONTRACTS HEATING HUMIDIFIERS
215 CH 7-4540 57 E MERMAID LA. PHILA. PA.

CHRISTMAS GREETINGS
ADELE'S KITCHEN RESTAURANT
1969 SEVENTH AVENUE
(BET. 118TH & 119TH STREET)
NEW YORK CITY, 10026 PHONE: 864-9196

CHRISTMAS GREETINGS
TREY'S LUNCH HOUSE
GOOD FOOD AT SENSIBLE PRICES
1514 ROOSEVELT AVENUE
CARTERET, N.J. CALL 201 969-9896

CHRISTMAS GREETINGS
PERROTTI'S SHOE REPAIR SHOP
Open 6 Days a Week
201 Somerset Street
North Plainfield, N.J.

CHRISTMAS GREETINGS
ESPOSITO'S MEATS
2024 ROUTE 37 EAST, TOMS RIVER, N.J. WHOLESALE AND RETAIL HOME FREEZER ORDERS BARBECUE SPECIALS, VEAL SPECIALTIES COLD CUTS CASH AND CARRY OPEN ALL YEAR CALL 201 341-2547 OPEN 7 DAYS A WEEK SUNDAY 9 AM

CHRISTMAS GREETINGS
ORADELL PRIME MEAT MARKET
302 KINDERKAMACK ROAD WHERE QUALITY IS A FACT NOT A SLOGAN
SPECIALIZING IN FREEZER ORDERS PRIME MEATS ONLY FREE DELIVERY (201) 261-3196
ASK FOR MATTHEW OR VINCENT

CHRISTMAS GREETINGS
STATE FARM INSURANCE
RICHARD C. DESTEFANO AGENT
AUTO, LIFE, FIRE, HEALTH
1966 SPRINGFIELD AVE. MAPLEWOOD, N.J.
CALL 201 761-6292

CHRISTMAS GREETINGS
VINNIES PLUMBING AND HEATING
ORTLEY BEACH, N.J. 08751 23 1/2 HOUR SERVICE CALL 793-44429 ALL WORK GUARANTEED SMALL JOBS REMODELING SEWER CLEANING LICENSED BONDED & FULLY INSURED

CHRISTMAS GREETINGS
WASHBURN & CASHEN NURSERY
Rte. 28 W. Harwich Mass.
617 432-0911
Formerly Kendall's Nursery

CHRISTMAS GREETINGS
SILVER'S ART SHOP
Distinctive Frames Made To Order Original Oil Paintings Artist on Premises Paintings Restored Photo Frames Mirrors Framed Diplomas Laminated on Plaques. Complete Line of Artist's Supplies. Needlepoint blocked & framed
1656 Coney Is. Ave. (nr. Ave. M) 645-8840

CHRISTMAS GREETINGS
JJN AUTO BODY COLLISION
COLLISION SPECIALISTS BODY & FENDER REPAIRS TOWING INSURANCE ESTIMATES
122-46 ROCKAWAY BLVD. QUEENS
322-1400

CHRISTMAS GREETINGS
PARAMOUNT HEALTH SPA
FOR MEN AND WOMEN
LUXURIOUS FACILITIES SWIMMING POOL — SAUNA WHIRLPOOL, ROMAN STEAM ROOM
382 ROUTE 110 HUNTINGTON STATION
CALL (516) 427-5633

CHRISTMAS GREETINGS
PAUL JOSEPH AND CO. HAIR DESIGNERS
A FULL SERVICE UNISEX HAIR CUTTING SALON INCLUDING ELECTROLYSIS & PEDICURES
49 GREEN STREET HUNTINGTON VILLAGE
CALL 516 AR1-1133

CHRISTMAS GREETINGS
MARRACCINO HAIR DESIGN
110 E. 56th St., N.Y.C.
758-1288

CHRISTMAS GREETINGS
MIDWOOD COLLISION CO. INC.
80-11 ATLANTIC AVENUE WOODHAVEN, N.Y.
WE DO AUTO BODY REPAIRS
AUTO FINISHING INSURANCE APPRAISALS
CALL 296-0332 MR. PETE TITONE

CHRISTMAS GREETINGS
THE HAPPY OCTOPUS RESTAURANT
OPEN 7 DAYS A WEEK STEAKS CHOPS SEAFOOD
TESCHKO'S SHOPPING CENTER MYSTIC ISLAND
609 296-2300

CHRISTMAS GREETINGS
FLOWER BOUTIQUE
Fashions in Flowers
REMEMBER, IT TAKES SO VERY LITTLE TO SAY SO VERY MUCH
193 JORALEMON STREET B'KLYN, N.Y. 11201
(212) 596-0700

CHRISTMAS GREETINGS
ZADIGAN LITHO
150 5th Ave. Hawthorne, N.J.
Call 201 423-2830

CHRISTMAS GREETINGS
MASTERPIECE CABINETS, INC.
Custom Kitchens & Bathrooms
SHOWROOM 471-5810
P.O. BOX 8 LODI, N.J. 07544

CHRISTMAS GREETINGS
AL'S TEXACO SERVICE
ALL COLLSION REPAIRS AND BODY WORK COMPLETE TO YOUR SATISFACTION
134 SO. MAIN ST. CAPE MAY COURT HOUSE
08210 609 465-5162

CHRISTMAS GREETINGS
M & E GULF SERVICE STATION
GENERAL AUTO REPAIRS
ROAD SERVICE TIRES BATTERIES & ACCESSORIES
92 BROADWAY PASSAIC, N.J.
CALL 201 473-9494

CHRISTMAS GREETINGS
CHINA CHEF
RESTAURANT & COCKTAIL LOUNGE
FEATURING THE PU-PU PLATTER ON THE FIRE
JACKSON HEIGHTS SHOPPING CENTER
75-21 31ST AVE. JACKSON HEIGHTS
TEL: 335-3414 OR 3415

CHRISTMAS GREETINGS
ANGELINA'S ITALIAN CUISINE
REAL HOME STYLE COOKING YOUR HOSTS JIMMIE & ANGIE CLOSED MONDAYS
1017 OYSTER BAY ROAD EAST NORWICH, L.I.
CALL 516 922-0033

CHRISTMAS GREETINGS
ANTIQUE CAR SPECIALISTS
FROEBEL KURT COLLISION REPAIRS ON ALL DOMESTIC & FOREIGN CARS 516 485-3839
606 HEMPSTEAD GARDENS DR. WEST HEMPSTEAD

CHRISTMAS GREETINGS
RAIMUND CORSSEN CO., INC.
AFFIL. RAYCOR CO. BMW SALES PARTS SERVICE LEASING 922-0930 243 PINE HOLLOW RD. OYSTER BAY

CHRISTMAS GREETINGS
FRANK'S AUTO SVCE.
COMPLETE AUTOMOTIVE REPAIRS DOMESTIC & FOREIGN SPECIALIZING IN FRONT END BRAKES SHOCKS WHEEL ALIGNMENT TUNE UPS AIR CONDITIONING NYS INSPECTION STATION
28 DAVIS AVE. PT. WASH. 944-9122

CHRISTMAS GREETINGS
MADISON FLORIST
BILL GIANOPOULOS PROP. WE TELEGRAPH FLOWERS EVERYWHERE BEAUTIFUL CHRISTMAS DESIGNS 1514 KINGS HIGHWAY BROOKLYN, N.Y. 212 ES 5-6171

CHRISTMAS GREETINGS
FRANK J. PASSARETTI
AGENT 7 HIGHLAND PLACE MAPLEWOOD N.J. 07040 BUS. PHONE 761-4041 RES. PHONE 992-8156 LIKE A GOOD NEIGHBOR STATE FARM IS THERE STATE FARM INSURANCE COMPANIES HOME OFFICES BLOOMINGTON ILLINOIS

CHRISTMAS GREETINGS
PHIL PRATICO JEWELERS
REAR 971 LALOR ST. TRENTON N.J.
WATCHES DIAMONDS JEWELRY REPAIRS
HOURS MONDAY THRU FIRDAY 10:00 AM TO 9:00 PM SATURDAY 10:00 AM TO 8:00 PM.PHONES 609 392-6953 392-6919

CHRISTMAS GREETINGS
CLOVERLAKE NURSING HOME & HEALTH RELATED FACILITY
25 Fanning St. Staten Island, N.Y.
(212) 761-3100

CHRISTMAS GREETINGS
ANDY'S DISCOUNT INC.
OPEN 7 DAYS WEEKLY: 9 AM TO 5 PM
PROSPECT SCHOOLHOUSE ROAD MONROE
07434 PHONE: 201 383-1917

CHRISTMAS GREETINGS
DOUG'S AUTO SUPPLY INC.
76B WEST RAILROAD AVE JAMESBURG, N.J. 08831 FOR FAST DELIVERY CALL
201 521-0224 (5)
MON. —FRI. 8-8 SAT. 8-6 SUN. 9-2

CHRISTMAS GREETINGS
TENNIS CENTER
6 1 2 INDOOR COURTS FULLY AIR CONDITIONED RESERVED COURTS OPEN COURTSHOURS LESSONS LEAGUES PRO SHOP
201 367-3600 485 LOCUST STREET LAKEWOOD NEW JERSEY 08701 NEAR FLORIAN PONTIAC ON ROUTE NO. 70 EAST

CHRISTMAS GREETINGS
TOMPKIN TRUCKING CO.
LOW LOW RATES NO JOB TOO SMALL NO JOB TOO LARGE FULLY INSURED FAST DELIVERY HEAVY HAULING FOR ESTIMATES CALL 381-1846 415 BUSHWICK AVE.

CHRISTMAS GREETINGS
EMPIRE ENTERPRISES INC.
EXPERIMENTAL AND AUTOMATIC MOLDING OF THERMOPLASTICS 55 BROWN AVENUE SPRINGFIELD N.J. PHONE (201) 379-1810
MR. ERNEST F. CZASZAR VICE PRESIDENT

CHRISTMAS GREETINGS
THE PARK AVENUE NURSING HOME
A HOME AWAY FROM HOME
140 PARK AVENUE
EAST ORANGE, N.J. CALL 201 677-1500

CHRISTMAS GREETINGS
JAMES H. WURST PHOTOGRAPHER
27-A SOUTH BROADWAY PITMAN, N.J.
PHONE (609) 589-1873 10% OFF ON WEDDING PICTURES WITH THIS AD
OFFER EXPIRES DEC. 31, 1975

PERKŪNAS TRANKĖSI ŽIDINY

N.Y. lietuvių vyrų Perkūno choro metinis koncertas buvo gruodžio 6, šeštadienį, Kultūros Židiny. Koncertas sutraukė daug publikos ir prasidėjo punktualiai — 7:30 v.v.

Uždangai prasitraukus, scenoje stovėjo vyrai ir tuoj pradėjo — Dunda trankosi perkūnai, blykčioja žaibai. Tai buvo Ramovėnų maršas (E. Gailevičiaus), su kuriuo visada pradeda savo koncertus.

Po šios dainos choro pirm. St. Karmazinas prisiminė Chicagoj mirusį muziką Vladą Baltrušaitį, kuris buvo šio choro steigėjas ir vadovas. Jam ir buvo skirta antroji daina — Atsisveikinimas — A. Kačanausko. Trečioji daina — Gaudžia trimitai — M. Petrausko.

Chore gražiai reiškiasi jaunuolis Petras Tutinas, yra net choro valdyboj. Prieš porą metų jis pradėjo lavinti balsą ir šiame koncerte pirmą kartą kaip solistas pasirodė New Yorko publikai. Jis padainavo: Anoj pusėj Dunojėlio — St. Šimkaus, In diesen heiligen Hallen, iš Užburtos fleitos — Mozarto ir Du granadieriai — Schumanno. Bisui padainavo tarno ariją iš Mozarto Don Giovanni operos.

Pirmąją koncerto dalį baigė solistė Genė Antanaitytė-Ugianskienė. Ji padainavo: Ramunėlė — J. Gaižausko, Išdykęs rudenėlis — B. Budriūno, Žibutė — V. Paketuros ir ariją iš Puccini operos Madama Butterfly — Un bel di vedremo. Bisui Ašarėlės — Vanagaičio.

Antrąją koncerto dalį vėl pradėjo Perkūno choras daina — Šiaurės pašvaistė — St. Sodeikos, toliau buvo: Šaltyšius — J. Gaidelio ir Aras — harm. V. Daugirdo. Aro dalį bisavo.

Dabar abu vakaro solistai dainavo duetus: Iš rytų šalelės — liaudies daina, harm. B. Budriūno, Aš įsivilkčiau čigono rūbą, iš "Čigonų" — St. Šimkaus, Duok ranką man, brangioji — iš Don Giovanni operos — Mozarto. Bisui — Tyli naktis — J. Stankūno.

Koncertas ėjo į pabaigą. Čia buvo kitoki numeriai. Įvesta vaidybos. Choras su solistais atliko Dzieduką — J. Švedo. Choras viename kampe stovėjo ant grindų, solistai užėmė scenos centrą ir atvaidino visą dainą, patys dainuodami. Prie rampos kitame kampe buvo dirigentas.

Paskutinė daina buvo dar labiau suvaidinta. Tai Offenbacho "Hofmanno pasakų" rūsio scena. Čia buvo ir dekoracijos, baras, stalai. Taip ir užbaigta pakiliais posmais apie vyną ir gėrimą.

-o-

Choras šiemet turėjo nemaža sunkumų, nes pasitraukė jo dirigentas Vyt. Strolia. Reikėjo suieškoti naują, o tai nebuvo taip lengva. Dabar chorui vadovauja buvęs choro chormeisteris — Vytautas Daugirdas. Tai buvo pirmas jo koncertas, kad jis stovėjo dirigento vietoj. Dirigavo rankas laikydamas prie krūtinės ir aktyviai veikdamas su alkūnėmis. Chorą jis išlaikė drausmingai ir koncertą gerai pravedė, išgaudamas dainų tempus, garsias ir tylias vietas. Kaip paprastai, tos tylios vietos skamba geriau, nei triukšmingos.

Petras Tutinas, debiutavęs pirmą kartą čia, susilaukė publikos daug dėmesio ir plojimų. Jis turi malonaus tembro bosobaritono balsą, bet prie jo reikia dar dirbti. Turi scenos šarmą, malonią laikyseną. O tai yra daug, kaip jaunam darininkui. Repertuarą pasirinko kiek per sunkų. Tokiom dainom reikia daugiau praktikos ir didesnės technikos. Choras tikrai parodė gražų mostą, sutelkdamas lėšų jo balsui lavinti. Tai bičiuliškas choro narių ryšys. Dabar jau matome pirmuosius jo darbo rezultatus ir linkim toliau dirbti ir dirbti, lavinti balsą, gilinti interpretaciją.

Solistė Genė Antanaitytė-Ugianskienė padariusi didelę pažangą. Aišku, kad ji dirba atsidėjusi. Koncerto pradžioj ji buvo lyg nesava, bet su Puccini arija iš Butterfly išsitiesė visame savo pajėgume. Ši arija buvo jos dainavimo viršūnė.

Teigiamai reikia vertinti pastangas išjudinti koncertą iš nusistovėjusios tvarkos, įvedant pergrupavimus ir net dekoracijas. Tas pareikalavo daugiau darbo, bet kas be darbo gali būti? Nieko!

Chorui ir artistam akompanavo Gladys Leigh. Ją atsivežė solistė G. Ugianskienė. Tokio masto koncertam reikėtų savų akompaniatorių, nesiversti importu, nes tokiu būdu mažini galimybes reikštis saviem talentam. Savųjų talentų ugdymas juk ir yra svarbiausias mūsų visų uždavinys.

-o-

Koncertą baigiant, solistai buvo apdovanoti gėlėmis. Gėlių atsiuntė ir buvęs dirigentas Vytautas Strolia. Choro pirmininkas Stasys Karmazinas visiem padėkojo ir taip pradėjo linksmavakarį. Tuoj buvo stalai perorganizuoti, patiesti vaišėm. Prasidėjo šokiai. (p.j.)

Perkūno choro metiniame koncerte dainuoja solistai Petras Tutinas ir Genė Ugianskienė. Nuotr. D. Peniko.

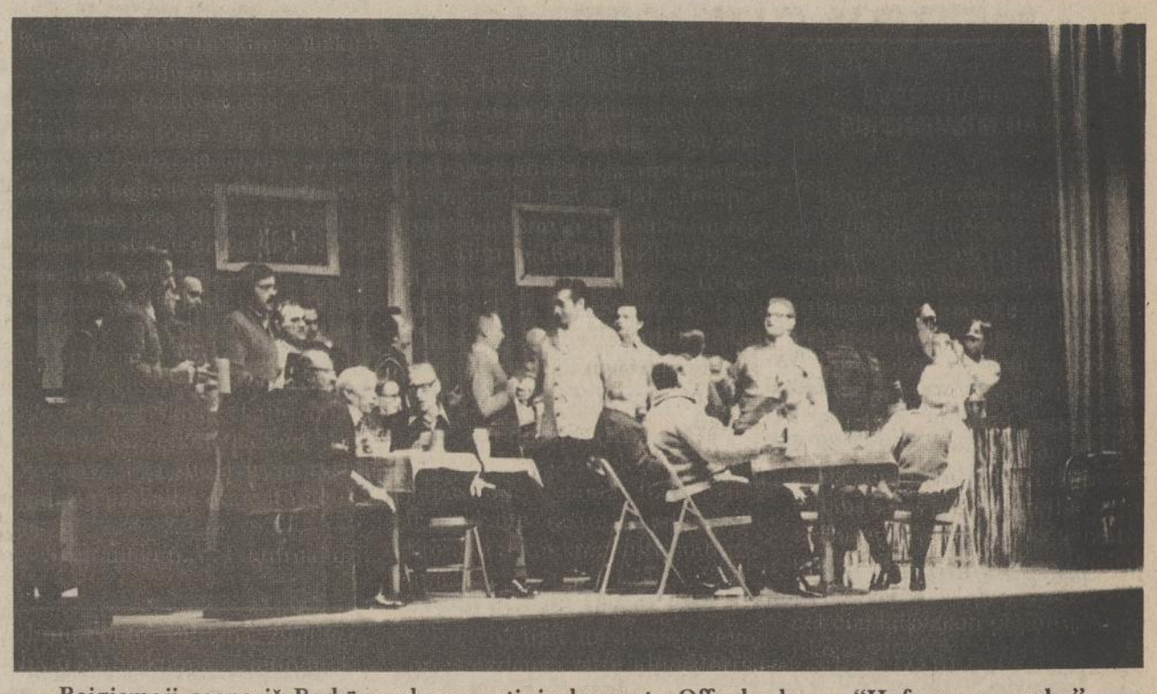

Baigiamoji scena iš Perkūno choro metinio koncerto Offenbacho — "Hofmanno pasakų" rūsys. Nuotr. G. Peniko

KRONIKA ATVYKO Į ŽIDINĮ

Gruodžio septintos popietė buvo skirta retai viešniai, kuri atsilankė tą sekmadienį į Kultūros Židinį. Ta brangi viešnia yra **Lietuvos Katalikų Bažnyčios Kronikos antrasis tomas,** išleistas neseniai Chicagoj. Tai dokumentų knyga, tai mūsų tautos didžiųjų kovų ir vargų knyga, gilaus tikėjimo knyga, kuri jaudina visą pasaulį ir kuri dar metų metais visiem bus lyg sąžinės balsas, kad Lietuva pavergta, kad Lietuvoj persekiojama religija.

Teismas scenoj

Supažindinti su brangiu svečiu ėmėsi aktorius Juozas Boley-Bulevičius. Jis paieškojo naujos formos — įscenizavo vieną knygos epizodą — Sadūnaitės teismą. Tokios įscenizacijos kartais lengvai nuveda į šoną ir virsta juoku, čia J. Boley sugebėjo rasti formą ir skoningai perduoti bylos svarbiausias dalis.

Apačioj prie scenos pasirodė kun. V. Pikturna, kuris aiškiai ir su gražia dikcija ėmė skaityti Kronikos ištraukas apie Nijolės Sadūnaitės bylą. Jis buvo lyg koks veikalo naratorius. Kada reikėjo kalbėti Sadūnaitei teisme, tada prasivėrė uždanga, ir scenoj matėme du veikėjus. Vienas buvo kalėjimo sargas (Petras Sandanavičius), kuris nekalbėjo, o tik stovėjo. Sadūnaitės vaidmenį labai ryškiai paskaitė Birutė Lukoševičienė. Buvo padaryta lyg koks kaltinamasis suolas. Kai reikėjo kalbėti, ji pakopdavo į tą suolą ir su ryškiu balsu perskaitė dramatinį tekstą.

Skaitant kun. V. Pikturnai ir B. Lukoševičienei, taip pat perduotos Sadūnaitės bylos svarbiausi momentai. Palydėta muzika per garsinę sistemą. Įspūdingai padarytas teismo sprendimas. Teisėjo nesimatė, girdėjosi tik jo balsas, kad Sadūnaitė už tą ir tą nuteisiama. (Teisėjo balsas — J. Boley).

Pasinaudojant dviem prožektoriais iš šono, buvo sukurtas apšvietimas pirmame plane prieš sceną, aptvarkytas apšvietimas ir pačioj scenoj.

Kalba badaujantis

Publika šį vaidinimą stebėjo prie staliukų. Tuoj buvo pradėta nešti ir vakarienė. Čia vienu momentu kalbėjo Vaclovas Sevrukas. Jis papasakojo, kodėl jis vėl badauja. Ant savo krūtinės ir nugaros buvo užsidėjęs dvi iškabas, kur anglų kalba buvo parašyta jo bado streiko priežastis. (Apie jo bado streiką rašyta praeitame Darbininko numery).

Dainuoja

Dar buvo ir dainų programa. Dainavo Apreiškimo parapijos choro solistė Louise Senken. Tai elegantiška ir maloni dama, su maloniu balsu. Jai akompanavo to choro dirigentas muzikas Algirdas Kačanauskas. Ji padainavo: Mano malda — Liudo Stuko, Ten, kur Nemunas banguoja — Al. Kačanausko, Nors dar neseniai — Salomėjos Čerienės.

Žodis apie Kroniką

Uždangai užsiskleidus, prieš ją pasirodė Vytautas Radzivanas ir paskaitė rašinį, kas tai yra Kronika ir konkrečiai šis antrasis tomas.

"Neturiu laiko"

Kiek vėliau toj pačioj vietoj prieš uždangą pasirodė aktorius Juozas Boley ir padeklamavo gana ilgą tekstą — Aš neturiu laiko — Mitchel Kuoist (iš jo knygos "Maldos"). Gabaliukas labai įspūdingas, kaip žmogus visada skuba per gyvenimą ir niekada neturi laiko. Laikas, kaip brangi dovana, duotas Dievo, o žmogus vis neturi laiko. Drauge tai buvo lyg savotiška malda, lyg filosofavimas apie laiką. J. Boley parodė, koks jis subtilus ir gilus aktorius, taip paprastai, laisvai, kasdieninio gyvenimo plane, su paprastu balso tembru jis atskleidė šiurpią dramą — žmogus nepažįsta laiko, jo nevertina. Tai buvo pats gražiausias šio vakaro programos gabaliukas.

Aukos

Vakarienė buvo gausi, iš daugelio valgių. Šią visą vakarienę nemokamai davė daugelio kultūrinių įvykių mecenatė Elena Mickeliūnienė. Ji anksčiau šiam antrajam Kronikos tomui išleisti buvo davusi 1000 dol. Tai tikrai didelė jos dovana.

Buvo suorganizuota įvairių daiktų loterija. Iš loterijos gauta pelno 130 dol. Gauta ir kitų aukų arti tūkstančio.

Žmonių atsilankė apie 120-150. Prasidėjo truputį po keturių, baigėsi po 8 v.v.

Šį susipažinimą su knyga rengė Liet. Religinė Šalpa ir tos Šalpos rėmėjai. (p.j.)

TARPTAUTINIŲ MOTERS METŲ UŽBAIGIMAS

Dvylika lietuvių moterų organizacijų, gyvuojančių New Yorke, gruodžio 13 Kultūros Židinyje bendromis jėgomis suruošė tarptautinių moters metų užbaigtuves. Kalbas pasakė dr. Aldona Janačienė, Pasaulio Lietuvių Katalikių Organizacijų Sąjungos pirmininkė, ir Irena Banaitienė, Lietuvių Moterų Klubų Federacijos pirmininkė. Meninę dalį atliko dr. Marija Žukauskienė, Vida Penikienė, Vida Jankauskienė.

Irena Banaitienė pristatė New Yorke įsikūrusią populiariausią šių metų lietuvę — **Eleonorą Juočepienę** — Sibiro kankinę. Tokią ją vienintelę New Yorke lietuviai teturi. Arti 20 metų iškentėjusi Sibire, Altajaus krašte kirtusi medžius ir praradusi sveikatą, šių metų pradžioj ji įsikūrė New Yorke, kur ji visų lietuvių mylima ir gerbiama. Moterų organizacijų vardu Regina Žymantaitė prisegė jai gėlę su lietuviškomis spalvomis.

Irena Banaitienė dar paragino parašyti kalėdines sveikinimo korteles nuteistajai kalinei Nijolei Sadūnaitei.

Buvo ir geros vaišės, gamintos moterų bendromis jėgomis.

Regina Žymantaitė, lietuvių delegacijos prie Pabaltijo Moterų Tarybos pirmininkė, perskaitė šia proga lietuvių moterų organizacijų pareiškimą, kuriame pasisako aktualiais gyvenimo klausimais, kad būtų pakelta žmonių moralė, kad grąžintų maldą į mokyklą, kad jaunimas būtų tinkamai auklėjamas. Pasižada remti lietuvių politinių ir visuomeninių veiksnių kovą dėl Lietuvos laisvės, protestuoja prieš religijos priespaudą Lietuvoj, prieš lietuvių tautos rusifikaciją ir kolonizaciją, reikalauja, kad būtų grąžinta laisvė esantiem sovietų kalėjimuose politiniam kaliniam.

Šį moters metų užbaigimą rengė šios organizacijos: Pasaulio Lietuvių Katalikių Organizacijų Sąjunga, Lietuvių Moterų Klubų Federacija, Skaučių Židinių centro valdyba, 29-ji katalikių M.S. kuopa, Lietuvių Karių Šeimų Draugija —Birutietės, 24-ji katalikių M.S. kuopa, Lietuvių Moterų Kultūros Draugija, Moterų Vienybė, Susivienijimo Lietuvių Amerikoje 99-ji moterų kuopa, Vyresniųjų Skaučių Židinys Vilija, Lietuvių Moterų Federacijos New Yorko klubas, Lietuvių Moterų atstovybė prie Pabaltijo Moterų Tarybos.

Moters metų minėjimo rengėjos ir programos dalyvės. Iš k. I-oj eilėj: B. Reventienė, I. Banaitienė, dr. A. Janačienė-Šlepetytė, E. Andriušienė, M. Klivečkienė, dr. M. Žukauskienė, II-je eilėje — R. Žymantaitė, S. Skobeikienė, S. Bobelienė, E. Mickeliūnienė, V. Jankauskienė, E. Treimanienė, V. Penikienė, M. Samatienė, R. Kondratienė. Nuotr. L. Tamošaičio

ŠVENČIŲ PROGA PRISIMINKIM BALFĄ

Baigiam 31-uosius Balfo šalpos metus. Per tą laiką Balfas sušelpė tūkstančius tremtinių, Sovietų okupacijos išblokštų į Sibirą ir čia patekusių į vargą. Per tiek metų keitėsi Balfo uždaviniai, žmonės ir valdybos, bet šalpos darbas liko tas pats. Kiek Balfas buvo reikalingas vargstantiem lietuviam šelpti anksčiau, tiek pat jis reikalingas ir dabar, nes jam tebereikia šelpti Europoj pasilikusius senelius ir ligonius, prašančius pagalbos Sibire, Lenkijoj, Lietuvoj ir net čia, laisvajam pasauly, Amerikoj.

Jei anksčiau Balfo fondą gausiai papildydavo Amerikos valdžios ir religinės įstaigos, tai šiandien jis šalpos darbą gali tęsti tik mūsų pačių aukomis. Aukų rinkimo vajai, koncertai ir kiti parengimai turi papildyti Balfo ištuštėjusį iždą.

Artinasi šventės. Bėgam per krautuves, ieškodami savo giminėm ir draugam dovanų. Bet kas apdovanos tuos patekusius į vargą ir alkstančius, jei mes nuo jų nusisuksim? Kas jiem išties pagalbos ranką, kas aprengs, pavalgydins, jei ne mes?

Taigi, mieli broliai ir sesės, ištieskim jiem gailestingumo ranką ir pasiųskim Balfui bent mažą auką, kad galėtų jis nušluostyti prašančių ašaras, paguosti senelius ir ligonius, sušelpti į vargą patekusias šeimas.

Į mūsų prašymą jau atsiliepė eilė aukotojų, bet daug didesnė dalis liko dar neatsiuntusi savo aukos. Mielas broli ir sese, švenčių proga prisimink ir Balfą!

Visos aukos yra nurašomos nuo mokesčių. Jos siunčiamos 100-ojo skyriaus iždininkui Petrui Montvilai, 85-66 98 St., Woodhaven, N.Y. 11421.

Balfo vajaus užbaigimo vakarienė įvyks sausio 24, šeštadienį, 7:30 vak., Kultūros Židiny. Bus programa, skanios vaišės ir šampanas. Gros šaunus orkestras, veiks baras ir loterija. Prašom rezervuoti tą vakarą Balfui.

Balfo 100-ojo skyriaus valdyba

A.A. ANTANUI MAŽELIUI

Australijoj mirus, jo žmonai Jonei, sūnui Antanui, broliui Vytautui New Yorke, seseriai Onai su šeima Lietuvoj, broliui Jonui Sibire ir kitiem giminėm nuoširdžią užuojautą reiškia ir kartu liūdi

Rožė Kondratienė
ir Vytautas su vaikais

Stovyklinių dienų prieteliui

A.A.

KAZIMIERUI VYGANTUI

mirus, jo našlę, sūnus Mindaugą ir Vytautą nuoširdžiai užjaučiame ir jų gedulo dienose kartu liūdime

Juozas ir Birutė Gailai,
Juozas ir Elena Gailevičiai

SUVENYRAI

Vertinga Kalėdų dovana

Lietuvos Vytis raudono aksomo fone, rankomis išsiuvinėtas auksiniais (gold bullion) siūlais su ąžuolo lapais ir tautine juostele. Viskas žalio aksomo fone, su rėmais 9x15. Kaina su persiuntimu 58 dol.

Naujai gauta lietuviška rankomis išsiuvinėta "Lietuvos Vytis" 15x12 su rėmeliais. Labai tinkama kalėdinė dovana, kur su persiuntimu kaštuoja 20 dol. Rašyti Darbininko administracija, 341 Highland Blvd., Brooklyn, N.Y. 11207.

Siuvinėta trispalvė su užrašu "Lithuania" ir stilizuota vytis užsiuvimui ant drabužio rankovės. Kaina po 1 dol.

Lietuvos Vytis su JAV ir Lietuvos vėliavomis. 7 spalvų derinys. Lipinukas (decal) lipinamas automobily iš vidaus arba išorėj. Kaina 1 dol.

Saga (button) su lietuviška trispalve ir įrašu: Kiss me, I am Lithuanian. Kaina 50 c.

Lietuviška trispalvė vėliavėlė su pastatymo kaladėle (base) — kaina 1.50 dol. Lietuviška ir JAV vėliavėlės su pastatymo kaladėle — kaina 2 dol.

Taip pat gaunamos Kalėdų, gimimo dienos, vardinių ir kitokių progų lietuviškos sveikinimo kortelės, lietuviškos muzikos ir dainų plokštelės, lietuviškos knygos, albumai, medžio drožiniai bei kiti suvenyrai.

Persiuntimui pridedama 50 c.

Gaunama Darbininko administracijoj, 341 Highland Blvd., Brooklyn, N.Y. 11207.

NAUJOS KNYGOS KALĖDŲ DOVANA SUAUGUSIEM

Šviesa tamsoje, A. Grauslio, premijuota, 8 dol.

Lietuviškoji skautija, P. Jurgėlos, 12 dol.

Fragmentai iš praeities miglų, kietais virš., 15 dol.

B. Sruoga atsiminimuose, 10 dol.

Anglų novelė, sudarė P. Gaučys, 7 dol.

Sąmokslas prieš žmoniją, V. Bražėnas, 2.50 dol.

Vyno stebuklas, A.N. Nilūnas, 5 dol.

Hestera, V. Kavaliūnas, 4.50 dol.

Pėdos mirties zonoje, E. Juciūtė, 10 dol.

Rudenys ir pavasariai, A. Baranausko, 6 dol.

Bukolikos — Georgikos, P. Vergilijaus Marono, 6.50 dol.

Paguoda, B. Railos, I tomas — 5 dol., II tomas — 5 dol., III tomas — 6.50 dol.

Kelionė aplink pasaulį, J. Kaributo, 5 dol.

Lithuanians in America, dr. A. Kučo (anglų kalba), 6 dol.

Vl. Putvinskio gyvenimas ir raštai, 10 dol.

Lietuvių literatūros istorija, Pr. Naujokaičio, I tomas — 10 dol., II tomas — 10 dol.

Šios bei kitos naujai išleistos lietuviškos knygos ir lietuviškos plokštelės gaunamos adresu: Darbininko administracija, 341 Highland Blvd., Brooklyn, N.Y. 11207. Persiuntimui pridedama 50 c.

KNYGOS VAIKAMS KALĖDŲ DOVANĖLĖ

Peliukai ir plaštakės — 1.50,
Skraidantis paršiukas — 1.50
Daržovių gegužinė — 1.50
Kalėdų dovana — 1.50
Lineliai — 1.80
Rūtelės aitvaras — 1.50
Mūsų žvirblis — 1.00.
Lietuvių istorija I ir II-ras tomas po 5.00 — 10.00
Šaunus penketukas — 3.00
Labas rytas, voverė — 3.00
Meškiukas rudnosiukas — 3.00
Laumė Daumė — 5.00
Aušrelė — 2.00
Vaikų knygelė — 1.50
Du broliukai — 2.50
Stovi pasakų pilis — 2.50
Baltasis stumbras — 3.75.

Persiuntimas 50 c.

Rašyti: Darbininkas, 341 Highland Blvd., Brooklyn, N.Y. 11207.

Skaityk ir platink Darbininką!

— **Nauji Darbininko skaitytojai:** P. Lasauskas, Maplewood, N.J., J. Poloski, Sr., Hartford, Conn., A. Petrikonis, Chicago, Ill. Užsakė kitiem: V. Scheibis, Brooklyn, N.Y. — B. Scheibiui, Bay Shore, N.Y., B.R. Bukas, Ridgewood, N.Y. — P. Satkauskui, Brooklyn, N.Y. Sveikinam naujus skaitytojus ir dėkojam užsakytojam. Darbininko prenumerata naujiem skaitytojam pirmiem metam tik 10 dol. Atnaujinant prenumeratą — visiem 12 dol.

Spauda yra pats svarbiausias ginklas, kovojant dėl mūsų tautos laisvės. Paremk ją savo auka!

ŠACHMATAI

Veda Kazys Merkis

— **Pasaulio čempijonas A. Karpovas,** laimėdamas 1975 Milano tarptautinį turnyrą, nugriebė $12,000 prizą. Čia viena iš to turnyro Karpovo laimėtų partijų prieš V. Vokietijos didmeisterį Unzickerį:

Ruy Lopez

Karpov White		Unzicker Black	Karpov White		Unzicker Black
1	P-K4	P-K4	12	QKt-Q2	B-Q2
2	Kt-KB3	Kt-QB3	13	Kt-B	KR-K
3	B-Kt5	P-QR3	14	P-Q5	Kt-Kt2
4	B-R4	Kt-B3	15	Kt/3-R2	P-Kt3
5	O-O	B-K2	16	Kt-Kt3	P-B5
6	R-K	P-QKt4	17	P-B4	PxP
7	B-Kt3	P-Q3	18	BxP	B-KB
8	P-B3	O-O	19	B-Kt5	B-K2
9	P-KR3	Kt-QR4	20	Q-Q2	B-QB
10	B-B2	P-B4	21	R-KB	Kt-Q2
11	P-Q4	Q-B2	22	Kt-Kt4	Resigns

— **Korespondencinių šachmatų** varžybose didžiausių pasiekimų yra atsiekęs Romanas Arlauskas, Australija. Jis laimėjo Australijos pirmenybes ir pasaulio korespondencinėse p-bėse iškovojo trečią vietą, gaudamas už tai didmeisterio titulą (1965). Lietuvos rinktinės dalyviai V. Mikėnas, I. Vistaneckis, A. Uogelė, V. Milvydas, D. Lapienis ir J. Krimeris, laimėdami Europos komandines varžybas (1972), gavo tarptautinio meisterio titulus. Kazys Merkis, žaidęs JAV komandoje (ICCF IV olimpiadoje) laimėdamas Iv. tarp trečios lentos žaidikų, išpildė pirmąją tarptautinio meisterio normą (reikia dviejų) ir dabar dalyvaudamas tarp atrinktųjų ICCF meisterių pasaulio pirmenybių pusfinalyje (1973-75) baigė teigiama pasekme 8-6 (—6—4—4), tačiau V. Palčiauskas iš Chicagos, dalyvaudamas kitame pasaulio p-bių pusfinaly, padarė žymiai daugiau. Jis draug su sovietu Dernojum pasidalijo I vietą, abu surinkę po 10.5 taško iš 13 galimų ir kvalifikavosi į pasaulio p-bių baigmę (!). Dabar Palčiauskas bus antrasis iš lietuvių (po R. Arlausko) pasiekęs pasaulio pirmenybių baigmę. Visi linkėkime jam gražios sėkmės!

— **Naujas V. Palčiausko laimėjimas.** The Chess Correspondent, Nov. 1975, paskelbė, kad į baigmę pirmųjų JAV korespondencinių šachmatų pirmenybių (pradėtos 1972) kvalifikavosi jau keturi dalyviai: R. Cross —1416 (13-0), F. Payne — 1129 (12-1), P. Searles — 981 (10-2) ir V. Palčiauskas — 1268 (12-0!). Anksčiau (iki 1972) neoficialiomis JAV p-bėmis buvo laikomas GRAND NATIONAL turnyras, vestas tos pačios CCLA, bet trijų ratų. 1950 Grand National turnyre (baigtas 1957) dalyvavo Kazys Merkis, jis laimėjo I-jį ratą po to II-jį (Eastern Division) ir baigmėj III vietą. besirungdamas su 8 divizijų laimėtojais.

— **A. a. Algis Makaitis,** JAV kariuomenės kapitonas, teisių daktaras ir pasižymėjęs So. Bostono LPD šachmatininkas, nelauktai mirė pereitą penktadienį (XII.12), tesulaukęs 30 metų amžiaus. Velionis atvežtas ir palaidotas po gedulingų mišių, atnašautų Norwoodo Šv. Jurgio lietuvių parapijos bažnyčioj gruodžio 16, Norwoodo R. katalikų kapinėse. Našlei Reginai ir visai Makaičių šeimai bei giminėm gilią užuojautą reiškia So. Bostono LPD šachmatininkai.

SPORTAS

Dvejos krepšinio rungtynės

Gruodžio 11 New Yorko B grupės jaunių komanda Kultūros Židiny CYO lygos rungtynėse supliekė Our Lady of Hope priešininkus 53:35 pasekme. Pirmam ketvirty mūsiškiai šaudė 100 procentų tikslumu. Kiekvienas pirmojo penketuko narys uždirba bent po vieną krepšį, ir ketvirtis baigėsi 16:2. Antram ketvirty Matulaitis dar pridėjo šešis, ir puslaikis mūsų — 22:6. Po pertraukos staiga viskas pasikeitė. Priešininkas perorganizavo gynimą, ir mūsiškiai pasimetė. Tiesiog neįtikėtina. Priešininkas įmetė 13 taškų, o mūsiškiai tik du. Rezultatas — 24:21. Treneris paėmė minutę. Sugrįžę aikštėn, mūsiškiai pralaužė priešininko gynimą, ir trečias ketvirtis baigėsi 34:23. Paskutiniam ketvirty puikiai darbavosi Birutis, Naronis ir šio sezono debiutantas Česnavičius. Nors priešininkas stengėsi, bet mūsiškiai išlaikė ir pakėlė persvarą iki 18 taškų. Šių rungtynių dalyviai: Birutis 14, Česnavičius 8, Gvildys 1, Lora 2, Matulaitis 12, Naronis 8 ir Šimkus 8.

Sekmadienį, gruodžio 14, K. Židiny turėjo įvykti draugiškos rungtynės LA Klubo D komandos mažiukam, bet nepasirodė priešininkas. Dalis mūsų publikos (jų tarpe ir S. Kudirka su šeima) nuvyko į St. Teresa parapijos salę, kur lygos rungtynėse vėl kovojo mūsų B grupės jauniai. Ir kovojo pilna to žodžio prasme. Pirmas ketvirtis baigėsi vienu tašku priešininko naudai. Antram ketvirty vėl vieno taško persvara. Puslaikio pasekmė 21:23. Trečiam ketvirty mūsiškiai atsigriebė vieną tašką, bet paskutinis ketvirtis baigėsi lygiomis, ir tuo būdu mūsų komanda skaudžiai, bet garbingai pralaimėjo 40:41 pasekme. Jeigu būtų vienu tašku laimėta, tai visi nepasisekimai būtų užmiršti ir klaidos atleistos, bet pralaimėjimas neleidžia užmiršti visokių priežasčių, nulėmusių rungtynių pasekmę. O jų buvo gana daug: kritiškuose momentuose nesėkmė metimuose, taktiškos klaidos paskutinių sekundžių strategijoj, tyčia ar netyčia laiko ėmėjų padarytos klaidos ir blogas teisėjavimas, kuris dėl baudų ilgam laikui pasodino mūsų geriausią metiką Birutį, vien tik pirmam ketvirty pasiekusį 11 taškų. Nors rungtynės buvo pralaimėtos, bet jų eiga išlaikė mūsų publiką "ant žarijų" ir parodė, kad mūsų jaunieji krepšininkai jau gali lygiom jėgom kovoti ir su stipresnėm CYO lygos komandom. Rungtynėse dalyvavo: Birutis 16, Česnavičius 2, Lora 2, Matulaitis 7, Naronis 11 ir Šimkus 2.

Kitos CYO lygos pirmenybių rungtynės vyksta šį ketvirtadienį 7:30 val. vak. K. Židinyje prieš Resurrection-Ascensio parapijos komandą.

Šį sekmadienį 12:30 val. po pietų mūsų komanda žais Gate of Heaven parapijos CYO kalėdiniame krepšinio turnyre.

Gate of Heaven salė yra 105 St., tarp 101 ir 103 Ave. Būtų malonu, kad kiek galima didesnis skaičius lietuvių žiūrovų dalyvautų šiose rungtynėse.

Alg. Š.

Nauja LAK valdyba

Lietuvių Atletų Klubo visuotinis narių susirinkimas įvyko gruodžio 12. Dalyvavo gausus būrys veteranų, aktyvių sportininkų ir naujai įstojusių narių. Senoji valdyba pateikė pereitų metų klubo veiklos apžvalgą ir pasiūlė priimti keletą nutarimų. Kai kurie pranešimai bei pasiūlymai sukėlė gyvas reakcijas, kurios labiau išryškino klubo paskirtį ir ateities užsimojimus. Taip pat vyko gyva ir šį kartą gana demokratiška rinkiminė akcija, kurios pasekmėje buvo išrinkta nauja LAK valdyba. Pirmininku tapo ilgametis klubo veikėjas **Stasys Prapuolenis,** pirmuoju vicepirmininku ir sporto vadovu — **Pranas Gvildys** ir antruoju vicepirmininku parengimų bei klubo visuomeninės veiklos reikalam — **Vacys Steponis.** Iždininku buvo išrinktas **Vytautas Kulpa,** klubo sekretorium — **Algirdas Šilbajoris,** finansų sekretorium narių reikalam — **Algimantas Šimkus** ir ūkinių reikalų arba turto globėju — **Antanas Matulaitis.** Taip pat buvo išrinkti du papildomieji valdybos nariai —**Jonas Rauba** ir **Rimas Šileikis.** Revizijos komisijoje sutiko pasilikti **Ignas Gasiliūnas** ir **Antanas Mičiulis.** Trečiuoju komisijos nariu išrinktas **Kazys Vainius.**

Senoji klubo valdyba džiaugiasi gausiu narių dalyvavimu, sveikina naujai įstojusius bei sugrįžusius narius, dėkoja už pagalbą ir kantrybę pereitų metų bėgyje ir linki visiem sėkmės tolimesniam klubo gyvenime.

Ateinantis narių susirinkimas įvyks penktadienį, sausio 23. Bus pristatyta pilna finansin apyskaita, pasidalinta darbais ir nustatyta ateinančių metų klubo veikla. Šiuo metu LAK linki visiem sportininkam, rėmėjam ir šio laikraščio skaitytojam linksmų Kalėdų ir laimingų Naujųjų Metų.

SUNNYDALE HOME FOR ADULTS
A LOVELY VACATION HOME
A beautiful inviting Home Away from Home for Senior Citizens. Recreation, private rooms available. 24 hour service. Nurse on duty. Special diets. Weekly rate or monthly rates. German cooking. Licensed by N.Y. State
809 STUART AVE., MAMMARONECK, N.Y.
DAYS: 914 OW 8-2824; EVS. 914 OW 8-9472

SINGLE? LIKE LOTS OF RIDING LOTS OF WINTER SPORTS!
Then come on up and join the fun for a great weekend or vacation. Winter season starts Dec. 6th. Snowmobiling, skating tabagganing, skeet shooting. Ski popular Holiday Mtn. nearby. Evening entertainment, Orchestra. Everything incl in our reasonable rates. Write or call direct N.Y.C. Phone 212 695-1757 (Open all Year)
ARROWHEAD RANCH
PARKSVILLE, N.Y. (only 2 1/2 hrs. N.Y.C.)

ONE OF A KIND SAMPLES OF EXCLUSIVE
BRIDAL GOWNS!
By Appt. Only
(212) 751-3648

WHEATLY HEIGHTS SERVICE CENTER
GGENERAL AUTO REPAIRS ROAD SERVICE TIRES BATTERIES & ACCESSORIES STRAIGHT PATH OLD COUNTRY ROAD WYANDANCH, N.Y. TELE: (516) 643-9610 ASK FOR JOE

CROWN ROOFING INC.
REPAIRS, GUTTERS & LEADERS
ROOFING, SIDING & TRIM LICENSE NO. 731196
FREE ESTIMATES (212) 458-2225

GIFT LINGERIE"
Gowns, Pajamas & Robes!
Slacks! & Tops at Great Savings.
"PHILCO OUTLET"
79 Midland Ave.,
Garfield, N.J.
201 340-0356

BLUE FARE
165-01 NORTHERN BLVD., FLUSHING
FL 3-2244 FREE PARKING COMPLETE DINNER MON. THRU SAT. 5-11 SUN. & HOLS. 1-10
$4.95 TO $9.75 INCLUDING CHRISTMAS & NEW YEAR'S DAY
SHRIMP COCKTAIL ENTREE OF YOUR CHOICE STUFFED BAKED POTATO SALAD/BLUE FARE DRESSING HOMEMADE DESSERTS/COFFEE
OPEN HOUSE — NEW YEAR'S EVE
CATERING FOR PARTIES — ANY OCCASION

MR. C. LOPARDO
CONTRACTOR
Inside and Outside Work
Quality Workmanship
Call (212) 243-2817

BANDY BUILDERS INC.
General Contractor
FREE ESTIMATES
N.J. LIC. 20626
CARPENTRY — MASONRY — TILING
PAINTING
CALL 201 721-3078
ASK FOR MR. ANDY

C & F STEAMWAY COMPANY
FRED DOOMANY, CHARLES DOOMANY OWNERS
SHRINK PROOF DIRT EXTRACTING GENTLE
SANITARY STAYS CLEAN LONGER
ECONOMICAL
ONE OF THE FIRST IN YOUR AREA
FREE DEMONSTRATION AND ESTIMATES
772-2826
IF NO ANSWER 472-5824 122 LANZA AVENUE, GARFIELD, NEW JERSEY

TRAVEL SHOP
OFFICIAL AIRLINE TICKET AGENCY A COMPLETE PERSONALIZED TRAVEL SVCE.
CRUISES GROUPS CHARTERS BUS & RAIL
4822 CHURCH AVE (NR. UTICA AV) 284-2800

HELLO TRAVEL SERVICE INC.
IT'S HELLO TRAVEL
EUROPE HAWAII ROME LAS VEGAS ISRAEL MIAMI CARIBBEAN
LOCATION BENSONHURST CORNER W 11TH ACROSS FROM BAY PKWAY & 71 ST.
10 AVENUE O 232-7100

BENSONHURST TRAVEL BUREAU INC.
CRUISES TOURS GROUPS HONEYMOONS
PACKAGE DEALS ITALIAN LEGAL DOCUMENTS
VICTOR A. CAMPANILE PROP. DE 1-4122
6815 18TH AVE. (BET. 68 & 69TH ST.)

FRANCHISE $500 DOWN
WILL START YOU IN A LIMOUSINE SERVICE WITH YOUR OWN CADILLAC LIMOUSINE AND TWO WAY RADIO CALL TR 1-9300 OR 854-8539

REDEEM THIS AD
TOWARDS THE PURCHASE OF CONTACT LENSES INCLUDEING B&L SOFTLENS & EYE GLASSES AT SOUTH SHORE OPTICIANS INC. GREEN ACRES SHOPPING CTR. CALL (212) 322-8402 (516) 528-8990 SPECIAL CONSIDERATION TO READERS OF THIS PAPER

COPA-RO BIRDAL GOWNS
BRIDES MOTHERS OF THE BRIDES
BRIDESMAIDS FORMALS OPEN SUNDAYS 1-5 PM
(212) DA 6-2730
73-24 A Metropolitan Ave.
Middle Village

LEARN TO SWIM IN 1 WEEK DESPITE FEAR
PARADISE SWIMMING SCHOOL & SWIM CLUB
145 E. 23 ST. CALL FOR INFO. 212 OR 4-4110

NEWCOMER VAN LINE
MOVING HAPPY NEWCOMERS EVERYWHERE WITH TENDER LOVING CARE. UNIFORMED MEN CONGENIAL, PROFESSIONAL SERVICE AT REASONABLE RATES FREE HOME CONSULTATION FULLY INSURED AND LICENSED A COMPLETE MOVING SERVICE CALL NOW: 939-6125 NY DOT NO. 112

ALLIED ROOFERS
SPECIALISTS IN FLAT ROOF, COMMERCIAL, RESIDENTIAL OR APARTMENT BUILDINGS, SKYLIGHTS INCLUDED AND GUTTERS CLEANED
CALL CL 9-3796 or 232-1420

DEXTER PARK PHARMACY
Wm. Anastasi, B. S.
77-01 JAMAICA AVENUE
(Cor. 77th Street)
Woodhaven, N.Y. 11421
WE DELIVER
TELEF. 296-4130

VERKADES'
WHOLESALE OUTLET
262 Black Oak Ridge Rd.
Wayne 694-0304
Professionally Grown
POINSETTIAS & HANGING BASKETS 6.25
or Quantity Discount Orders Taken Now
Come In And Choose Your Own
ASK ABOUT OUR HANGING BASKET KITS
Open Mon.-Fri. 9-3 Sat. 9-11:30 A.M.

FREE DELIVERY IN NEIGHBORHOOD
849-8930
J. & J. FISH MARKET, INC.
CLAM BAR
85-03 JAMAICA AVE.
WOODHAVEN, N.Y. 11421

V.W. Engines Perfectly Rebuilt in my Own Shop Engines Guaranteed Satisfaction Guaranteed and the Price is Right Call 788-5910

JODY'S
FRAMES, PRINTS, JEWELRY & GIFTS
SALE 20%-50% OFF!
35-14 BELL BLVD., BAYSIDE
(212) 225-9843
OPEN SUN. 10-4 PM
NEEDLE POINTS AND INDIAN JEWELRY

IRIS HOUSE OF BEAUTY
Latest in Creative Hairstyling
Late Nite Wed-Thurs-Fri.
129 W. 165th St. Bronx
Call 212-681-6710

ANY LIGHT MOVING
All Areas. Reasonable!
KI 3-4581

TENNIS CENTER
6 INDOOR COURTS FULLY AIR CONDITIONED
RESERVED COURTS OPEN COURT HOURS
LESSONS LEAGUES PRO SHOP
485 LOCUST STREET LAKEWOOD, N.J.
201 367-3600

SINGER OPERATORS
EXPERIENCED ONLY — POCKET MAKERS, SLEEVE SETTERS, LINING SETTERS, AND GENERAL OPERATORS, STEADY WORK, UNION SHOP. BENEFITS K O V A C S 171 WILSON AVE. & DeKALB, BROOKLYN, N.Y. (3rd FLOOR)
EM 6-4240

LIFFY MOVERS
LICENSED & INSURED
LOCAL AND LONG DISTANCE NO JOB TOO SMALL OR TOO LARGE FLAT & HOURLY RATES FREE ESTIMATES 24 HOUR SERVICE
CALL 794-2795

PLUMBING REPAIRS & ALTERATIONS SEWERS & DRAINS CLEANED FREE TELE. ESTIMATES 24 HOUR EMERGENCY SERVICE CALL 212 937-8563 MR. RIGGS

CORONA FUEL OIL & ICE
OIL DELIVERY OIL BURNERS SERVICED ALSO WE BUY, SELL & SERVICE ICE VENDING MACHINES AS WELL AS ICE DELIVERY 478-5588
SAL — 98-17 37TH AVENUE, CORONA
(OPEN 7 DAYS)

YULETIDE GOODIES 'EXQUISITE GINGER BREAD HOUSES' DELICIOUS BUTTER STOLLEN & MUCH MORE. COME IN & SEE OUR XMAS SPECIALTIES.
RAMBACH'S PREAKNESS BAKE SHOP
PREAKNESS SHOPPING CENTER
HAMBURG TPKE. 201 694-3117 WAYNE

MAPLE LANES
OPEN 7 DAYS A WEEK
COME BOWL DURING THE HOLIDAYS
1570 60TH STREET BKLYN
CALL DE 1-9000

DRIVERS TAXI
74 Dodge Cabs. Power steering All new safety devices Expd. and Inexpd. Full or part time, Over 21. Free parking. Plus all benefits. We help you get hack license. 1/2 block north of Queens Plaza. FRENAT SERVICE CORP 41-40 24th St., L.I.C. 937-2080

MARIO'S AUTO INSPECTION SERVICE
MARIO DE SANTIS PROP. COMPLETE BRAKE REPAIRS FRONT END WORK ELECTRICAL WORK TUNE UPS OUR SPECIALTY AUTO REPAIRS SKILLED MECHANICS SHELL BAY ROAD MAYVILLE. OPP. EXIT OF STATE INSPECTORS PHONE 609 465-5607 CAPEMAY COURT HOUSE

NO WAIT MOVING & STORAGE SERVICE INC.
FAST RELIABLE SERVICE 24 HOURS, 1/2 HOUR NOTICE. LOCAL & LONG DISTANCE. Reasonable RATES. (REMEMBER WE HAVE A CONSCIENCE) 212 294-0900. MRS. WILLIAMS OR MRS PAGE.

THREE "G" INDUSTRIES INC.
Moving, Trucking, Storage
Free Estimates Call Mr. M. Gugliotta
(212) 499-2373/2831

TRUMPAI IR AIŠKIAI — KUR LITAS GALI JUM PATARNAUTI?

Investuojant,
taupant,
perkant ar parduodant namus,
apdraudžiant,
keliaujant,
visuose finansiniuose reikaluose.
KUR LITAS NEGALI JUM PADĖTI?
Dar nebuvo tokio atsitikimo, bet vienok kreipkitės, ir mes prisipažinsime, kur ne mūsų sritis.

LITAS INVESTING CO., INC.
86-01 114th Str., Richmond Hill, N.Y. 11418
(212) 441-6799

LITAS TRAVEL SERVICE
87-18 Lefferts Blvd.
Richmond Hill, New York 11418
Tel. (212) 846-1650

Dr. Kęstutis Valiūnas ir šeima švenčių proga sveikina savo gimines, draugus, pažįstamus ir vietoj sveikinimo kortelių lietuviškai spaudai paskyrė 100 dol.

Juozas ir Aleksandra Kazickai sveikina savo draugus ir pažįstamus Šv. Kalėdų ir Naujų Metų proga per spaudą. Kartu aukoja Kultūros Židiniui ir Darbininkui.

V. ir J. Šileikiai sveikina savo draugus, pažįstamus Šv. Kalėdų ir N. Metų proga ir vietoj sveikinimo kortelių skiria auką Darbininkui.

Danutė ir Vytautas Anoniai švenčių proga sveikina savo gimines, draugus ir pažįstamus ir vietoj kalėdinių kortelių Kultūros Židiniui skiria auką 30 dol.

E. ir V. Baliūnai su šeima sveikina savo pažįstamus, draugus ir artimuosius Šv. Kalėdų ir N. Metų proga. Vietoj kalėdinių atvirukų siuntinėjimo aukoja Darbininkui ir spaudai paremti 20 dol.

Alfonsas ir Regina Ūseliai Šv. Kalėdų ir N. Metų proga sveikina savo gimines, draugus ir pažįstamus. Vietoj asmeninių sveikinimo kortelių skiria auką Darbininkui.

Vincas Lazauskas, Baltimore, Md., sveikina su Šv. Kalėdomis ir Naujais Metais lietuvius pranciškonus, draugus ir pažįstamus. Tuo pačiu skiria auką Kultūros Židiniui ir Darbininkui.

Vladas ir Rožė Bariai, Bridgeport, Conn., Šv. Kalėdų ir N. Metų proga sveikina draugus ir pažįstamus. Vietoj sveikinimo kortelių aukoja Kultūros Židiniui 10 dol. ir Darbininkui 10 dol.

Kun. Vikt. Dabušis, Šv. Kazimiero lietuvių parapijos klebonas, Paterson, N.J., sveikina visus savo artimuosius bei bičiulius Kalėdų Švenčių ir Naujų Metų proga. Vietoj kalėdinių atvirukų siuntinėjimo paskyrė auką Darbininkui bei Kultūros Židiniui.

Prie mano amžiaus prisidėjus sukrėtimui, nepajėgiu savo draugų ir pažįstamų asmeniškai sveikinti kortelėmis. Tad sveikinu per Darbininką ir linkiu linksmų Kalėdų bei laimingų Naujųjų Metų ir Dievo palaimos. Darbininkui aukoju 25 dol. — **Kazys J. Krušinskas, Woodhaven, N.Y.**

Janina Gerdvilienė Kalėdų bei Naujų Metų proga sveikina draugus ir pažįstamus. Vietoj atvirukų skiria auką spaudai.

Marija ir Stasys Juodaičiai, Norwalk, Conn., per Darbininką sveikina gimines, draugus ir pažįstamus Šv. Kalėdų ir Naujų Metų proga ir prideda auką Darbininkui.

Vytautas Vilkutaitis, E. Northport, N.Y., prisiųsdamas 25 dol. auką Darbininkui, per spaudą sveikina savo draugus ir pažįstamus Šv. Kalėdų ir Naujų Metų proga.

Irena ir Mindaugas Jankauskai švenčių proga sveikina visus draugus ir pažįstamus. Vietoj sveikinimų kortelėmis aukoja Kultūros Židiniui 20 dol.

Švenčių proga linkim viso geriausio draugam ir pažįstamiem. Skiriam kartu 15 dol. auką Kultūros Židiniui. Vita ir Vidmas Matusaičiai, Livingston, N.J.

Klemensas ir Verutė Lakickai, gyveną Woodhavene, sveikina su Šv. Kalėdomis ir Naujais 1976 Metais visus draugus ir pažįstamus per spaudą. Vietoj atvirukų siuntinėjimo skiria 10 dol. Darbininkui.

P.M. Paliai, vietoj siuntinėjimo kalėdinių kortelių, sveikindami savo draugus ir pažįstamus Šv. Kalėdų ir Naujųjų Metų proga, skiria 20 dol. auką Kultūros Židiniui.

Birutė ir Vytautas Kidoliai per spaudą sveikina savo draugus ir bičiulius Šv. Kalėdose ir Naujuose Metuose. Ta pačia proga skiria 15 dol. Darbininkui.

Anatolijus, Virginija, Vilija ir Aras Butai iš Chicagos sveikina savo draugus ir pažįstamus Šv. Kalėdų ir Naujų 1976 metų proga, linki geros nuotaikos bei visokeriopos sėkmės. Vietoj sveikinimo kortelių skiria 25 dol. Darbininkui.

K. ir S. Brazauskai švenčių proga sveikina visus draugus bei bičiulius ir linki jiem viso geriausio. Vietoj asmeninių sveikinimų aukoja Darbininkui paremti.

Henrikas ir Elena Andruskos Kalėdų švenčių, o taip pat ir Naujųjų Metų proga sveikina savo gimines, draugus ir bičiulius, linkėdami visiem stiprios sveikatos, o su ja daug džiaugsmo ir laimės.

Sveikinu visus savo draugus Kalėdų šventėse. Vietoj sveikinimų siunčiu auką Darbininkui paremti. Malonių švenčių! —**M. Šaulienė.**

Dr. Leonilda ir Juozas Giedraičiai, išvykstą į Pietų Amerikoj vykstantį jaunimo kongresą, Šv. Kalėdų ir Naujų Metų proga sveikina draugus ir pažįstamus. Vietoj atvirukų siuntinėjimo skiria 20 dol. auką Darbininkui.

Vietoj kalėdinių sveikinimų atvirukais, aukoju spaudai 15 dol. Draugus ir pažįstamus Kalėdų ir Naujų Metų proga sveikinu per Darbininką. —**V. Mamaitis.**

Kazimieras ir Elena Vainiai linki savo draugam ir pažįstamiem linksmų šventų Kalėdų ir laimingų Naujųjų Metų. Vietoj kortelių siuntinėjimo skiria 5 dol. Darbininkui ir 20 dol. Kultūros Židiniui.

Danutė ir Stasys Biručiai visiem savo draugam, pažįstamiem ir artimiesiem linki malonių Šv. Kalėdų ir laimingų Naujų Metų. Vietoj asmenišku kortelių skiria auką Kultūros Židiniui ir Darbininkui.

Arūnas ir Rūta Udriai su šeima, Jackson, Mich., sveikina per Darbininką giminaičius, draugus ir pažįstamus. Linki jiem Švenčiausiojo Kūdikėlio palaimos Kalėdų proga.

V. ir A. Steponiai ir O. Dzetaveckaitė sveikina savo artimus bičiulius, gimines ir lietuvius pranciškonus Šv. Kalėdų proga. Visiem linki daug laimės ir ištvermės Naujuose Metuose. Ta proga skiria auką Kultūros Židiniui, lietuviam pranciškonam, Balfui, Tautos Fondui ir Darbininkui.

Aldona ir Vainutis Zikarai, sūnus Šarūnas ir duktė Eglė sveikina visus savo gimines, draugus ir pažįstamus švenčių proga. Džiaugsmo šventėse linki visiem laimingų Naujų Metų. Ta proga aukoja Kultūros Židiniui.

Tadas ir Pajauta Tallat-Kelpšai sveikina gimines ir draugus su šv. Kalėdom ir linki laimingų Naujųjų Metų. Ta proga skiria auką Kultūros Židiniui.

Dr. Stasys Petrauskas su žmona Julija sveikina Kalėdų švenčių ir N. Metų proga visus pažįstamus ir linki linksmų švenčių. Vietoj kalėdinių kortelių skiria auką Darbininkui.

J. Audėnas vietoj kalėdinių sveikinimų paaukojo Tautos Fondui 20 dol.

Modesta ir Juozas Blažaičiai, Lewisburg, Pa., sveikina gimines ir draugus Kalėdų ir N. Metų proga. Kartu aukoja Darbininkui ir Kultūros Židiniui.

Vanda ir Bronius Sutkai Kalėdų ir Naujų Metų proga sveikina savo gimines, draugus ir pažįstamus ir ta proga vietoj sveikinimo kortelių paskyrė auką Darbininkui.

Jonas ir Stefa Mikulskiai ir Danutė linki malonių Kalėdų švenčių ir laimingų Naujų Metų giminėm, draugam ir pažįstamiem. Ta proga aukoja Kultūros Židiniui.

Snieguolė, Elena ir Justinas Liaukai linksmų Šv. Kalėdų ir laimingų N. Metų linki giminės patriarchui Petrui Montvilai, giminėm, draugam ir pažįstamiem. Ta proga aukoja Darbininkui.

Algis ir Vida Jankauskai sveikina su Šv. Kalėdomis ir Naujais Metais savo gimines, draugus ir pažįstamus per spaudą. Vietoj kalėdinių atvirukų siuntinėjimo skiria auką Kultūros Židiniui.

Liucija ir Kazys Jankūnai sveikina gimines, bičiulius ir draugus Kalėdų švenčių ir Naujųjų Metų proga ir Darbininkui paremti skiria 15 dol.

Uknevičių šeima sveikina savo pažįstamus, draugus ir artimuosius Šv. Kalėdų ir Naujų Metų proga. Vietoj asmeninių sveikinimų skiria auką Darbininkui paremti.

Irena Banaitienė siunčia Darbininkui auką ir sveikina visus savo pažįstamus Šv. Kalėdų ir Naujų Metų proga. Atminkime savo seses ir brolius sovietų koncentracijos sunkiųjų darbų stovyklose. Mūsų pasiųstos jiem kalėdinės kortelės juos labiausiai paguos ir stiprins viltį.

Ignas Kazlauskas, Great Neck, N.Y., Šv. Kalėdų ir N. Metų proga sveikina savo bičiulius bei pažįstamus, o Darbininkui skiria auką.

Rasa ir Henrikas Miklai su šeima sveikina visus gimines, draugus ir pažįstamus su Šv. Kalėdomis ir ateinančiais Naujaisiais Metais. Vietoj asmeninių sveikinimų aukoja 25 dol. Kultūros Židiniui.

Genovaitė ir Petras Šlapeliai Šv. Kalėdų ir N. Metų proga sveikina gimines, draugus bei pažįstamus paremdami Darbininką.

Laisvės Varpas gruodžio 7 paminėjo Čiurlionį. Įvadą padarė pats vedėjas Petras Viščinis, buvo perduotas radijo vaidinimas, kurį režisavo Henrikas Kačinskas (parašė Jonas Rūtenis) ir paruošė Laisvės Žiburio kolektyvas. Kompozitorius Julius Gaidelis kalbėjo apie Čiurlionį muziką, o dail. Viktoras Vizgirda apie Čiurlionį tapytoją. Šiam minėjimui radijo valandos išlaidas padengė inž. Juozas Rasys. Būtų miela, kad ir kitomis panašiomis progomis atsirastų mecenatų. Tada Laisvės Varpo radijo valandėlė galėtų geriau gyvuoti.

LMK Federacijos Bostono klubas kreipėsi per spaudą į lietuvišką visuomenę ir prašė paramos rengiamam pasirodymui Hynes salėj, kur bus paminėta Amerikos 200 metų sukaktis. Atsiliepė Jonas Kasmauskas iš tolimos Floridos ir atsiuntė 50 dol. auką, kad lietuviai būtų gražiai reprezentuojami Tarptautinio Instituto renginy.

Dr Algirdas Budreckis, istorikas, lapkričio 1 Liet. Bendruomenės kultūros klube Tarptautinio Instituto patalpose kalbėjo apie pirmuosius lietuvius Bostone. Susirinkimą pradėjo praeitų metų pirmininkas Ramūnas Kondrotas. Jam nepasisekė surasti kito pirmininko. Iš tradicijos — pirmininkas suranda ir kviečia ateinančių metų pirmininką, o šis jau susiranda sau valdybos narius. Tačiau paskutiniaisiais metais nėra lengva surasti naują pirmininką, nes žmonės išmoko kratytis darbo.

Paskaitininkas Algirdas Budreckis kalbėjo, kad nėra taip lengva surasti pirmuosius Bostono lietuvius. Kostas Jurgėla buvo suradęs du lietuvius ir juos mini savo knygoj. Tačiau betyrinėjant pasirodė, kad vienas yra škotas, o kitas — vengras ar olandas. Gal pirmasis lietuvis yra Feliksas Miklaševičius, nors ir jis kilęs ne iš centrinės Lietuvos. Apie jį esama daugiau žinių, jis turėjo net laivą, pavadintą "Prince Radvil".

Toliau jis kalbėjo apie lietuvių laikraščius Bostone, apie įvairias organizacijas, draugijas, parapiją ir jos įkūrimą. Ją steigiant, buvo sutikta daug kliūčių. Apie Bostono lietuvius daugiau rašė tik kun. Žilinskas, vėliau Keleivio laikraščio leidėjas Stasys Michelsonas (daugiausia apie socialistų veiklą).

Paskaita buvo įdomi. Po jos buvo tradicinės vaišės.

MINĖJIMO DARBAI NESIBAIGĖ

Praeitą pavasarį Bostone buvo sudarytas Amerikos 200 metų sukakčiai paminėti lietuvių komitetas. Tas komitetas gruodžio 4 sušaukė platesnį lietuvių visuomenės susirinkimą. Dalyvavo tik 15 žmonių.

Komitetui pirmininkavęs Mykolas Drunga padarė veiklos apžvalgą. Buvo surengtas Baltų mėnuo su paroda ir menine dalimi. Amerikiečiam paliko gražų įspūdį Fenway parke paroda; koncertinė dalis taip pat praėjo gerai. English aukštesniojoj mokykloje koncertas buvo tikrai puikus. Televizijos 44 kanale pasirodymas buvęs geras, blogiau buvę su 5 kanalo pasirodymais. Tas visas darbas palikęs gerą vardą pas amerikiečius. Seniau miesto valdybon nuėjus kaip lietuviui, niekas apie lietuvius nieko nežinojo. Dabar ten viską žiną. Amerikiečių spaudoj atsiliepimai buvo geri. Spauda ir televizija reklamavo lietuvius.

Nutarta miesto merui raštu padėkoti už galimybę ir paramą dalyvauti Amerikos Bicentennial minėjime.

Ateinančiais metais reikės dalyvauti Massachusetts valstybės minėjimo renginiuose. Gubernatūros rūmuose yra dvi salės, kur galima rengti parodas, koncertus. Miesto centrinėj bibliotekoj galima gauti patalpas spaudos parodai. Gubernatūros salės bus paimtos balandžio gegužės mėnesį, o bibliotekoj bus tariamasi pagal galimybes. Drunga pasitraukė iš komiteto pirmininko pareigų. Laikinu vykdomuoju pirmininku išrinktas Lionginas Švelnys. Pasitraukė dar du komiteto nariai. Į komitetą pakviesti keli nauji. Dabar komitetą sudaro: Andriulionis, Budreckis, Čaplikas, Drunga, Ivaškienė, Jaritis, Matjoška, Mitkus, Paliulis, Švelnis ir White (Vaitkevičius). Jei reikės, komitetas pasikvies ir daugiau asmenų.

Komitetui yra daug darbo, jei nori tinkamai pasirodyti tokiuose renginiuose. Čia reikalinga visų talka. Jei komitetas į ką nors kreipsis, visų pareiga neatsisakyti ir padėti.

Jonas ir Eleonora Tutinai sveikina draugus ir pažįstamus su Šv. Kalėdom, linkėdami laimingų Naujų Metų! Vietoj kalėdinių kortelių skiria auką Kultūros Židiniui ir Darbininkui.

Dr. J. ir A. Snieškai Šv. Kalėdų ir Naujų Metų proga sveikina visus bičiulius, draugus ir artimuosius. Asmeninių sveikinimų vietoj aukoja Kultūros Židiniui ir Darbininkui.

Albina ir Stasys Lipčiai, New Haven, Conn., švenčių džiaugsmo linkėdami visiem giminėm, draugam, bendradarbiam, atvirukų vietoj auka remia Darbininką.

Vytautas ir Rožė Kondratai sveikina per Darbininką visus savo pažįstamus, bičiulius ir draugus Šv. Kalėdose ir Naujuose Metuose. Auka paremia Darbininką.

A. ir St. Nutautai iš Woodhaven, N.Y., sveikina visus dvasiškius, gimines, bičiulius ir draugus su Šv. Kalėdom ir Naujų Metų šventėm, linki visiem sveikatos ir palaimos. Vietoj kalėdinių kortelių skiria auką Darbininkui paremti.

Vytautas ir Genovaitė Gedminai sveikina gimines, draugus ir pažįstamus su Šv. Kalėdomis ir Naujais Metais. Vietoj sveikinimo kortelių skiria auką Darbininkui.

Jonas ir Danutė Liutermozai prieš keletą savaičių įsigijo nuostabiai gražioj vietoj, tarp Atlanto vandenyno ir Lake Worth ežero, 70-ties kambarių "Ocean Holiday Resort Motel". Adresas: 3120 South Ocean Blvd., Palm Beach, Fla. 33480. Tel. (305) 582-7447. Juodu siunčia visiem lietuviam plačiame pasauly, ypač šiame krašte ir Kanadoj, nuoširdžiausius Šv. Kalėdų sveikinimus ir Naujų Metų linkėjimus. Kviečia visus tautiečius praleisti žiemos laikotarpį jų patogiame motely.

Sofija ir Stasys Vaškiai giminėm, draugam, Perkūno ir Apreiškimo parapijos choram linki linksmų Kalėdų ir laimingų Naujų Metų. Ta proga skiria 25 dol. auką Kultūros Židiniui.

Marina ir Zigmas Raulinaičiai sveikina savo draugus ir pažįstamus Šv. Kalėdų ir Naujųjų Metų proga ir vietoj sveikinimo kortelių skiria auką Darbininkui.

Algirdas ir Danutė Šilbajoriai nuoširdžiai linki džiaugsmingų Šv. Kalėdų ir Naujųjų Metų visiem giminėm, draugam ir pažįstamiem, ta proga skirdami auką Kultūros Židiniui ir Darbininko laikraščiui.

Danutė ir Liutaveras Siemaškai Šv. Kalėdų ir Naujųjų Metų proga sveikina draugus ir pažįstamus ir vietoj kalėdinių kortelių aukoja 25 dol. Kultūros Židiniui.

Lionginas ir Catherine Vaitkevičiai sveikina gimines, draugus ir pažįstamus su Šv. Kalėdom ir vietoj kortelių aukoja 50 dol. Kultūros Židiniui ir 25 dol. lietuviškai spaudai paremti.

Vincė Jonuškaitė-Leskaitienė sveikina Liet. Moterų Klubo nares, LMK Federacijos valdybą ir visus savo draugus ir pažįstamus Kalėdų ir Naujųjų Metų proga.

APREIŠKIMO PARAPIJOS ŽINIOS

Tradicinės bendros Kūčios bus gruodžio 21, sekmadienį. Sumos metu parapijos choras rengiasi pagiedoti naują advento giesmę (kun. Lado Budrecko). Bendros Kūčios tuoj po sumos žemutinėj parapijos salėj. Kūčias rengia L. K. Moterų S-gos 29 kuopa, vadovaujama pirm. E. Kezienės. Dalyvaus parapijos choras su vadovu A. Kačanausku, kurs praves Kūčių programą. Rengėjos ruošia pilną Kūčių stalą pagal lietuvių papročius. Narės uoliai platina bilietus.

Kalėdų naktį, prieš Bernelių mišias, 11:30 val. parapijos choras giedos kalėdines giesmes bažnyčioj.

Parapijos kunigai išsiuntinėjo šventinius sveikinimus su linkėjimais ir švenčių pamaldų tvarka.

Klebonas kun. Pranas Raugalas LKR Šalpos rėmėjam įteikė 100 dol. auką Lietuvos Katalikų Bažnyčios Kronikos II tomo išlaidom mažinti. Parapiečiai kiekvieną sekmadienį raginami melstis už persekiojamą Bažnyčią Lietuvoj. Ypatingos pamaldos ir rinkliava tam tikslui bus pravesta gavėnios metu.

Parapijos kunigai ir parapiečiai tariasi, kaip daugiau lietuvių galėtų dalyvauti lietuvių parapijų bažnyčiose. Kliūtis — susisiekimo priemonės. Turintieji automobilius kviečiami paimti neturinčius savų susisiekimo priemonių.

Nauja krosnis jau įrengta Apreiškimo parapijos bažnyčiai ir salėm apšildyti. Įrengtas ir naujas alyvos tankas. Už dosnias aukas giliai dėkingi parapijos vadovai.

Jonas Glušauskas mirė lapkričio 26. Palaidotas iš Apreiškimo parapijos bažnyčios L.I. National veteranų kapinėse. Velionis paliko brolį Lenkijoj.

Vladas Šimkus po sunkios ligos mirė gruodžio 10. Palaidotas gruodžio 15. Velioniu ilgai stropiai rūpinosi pusseserė dr. A. Radzivanienė. Laidotuvėmis rūpinosi M. Shalins.

BOSTON, MASS.—WLYN 1360 ir FM 101.7 sekmad. 1-1:30. S. Minkus, 502 E. Broadway, So. Boston, Mass. 02127. Tel. 268-0489.

BOSTON, WORCESTER, BROCKTON, MASS. — WHIL 1430 ir FM 107.9, sekmad. 11-12 val. P. Viščinis, 173 Arthur St., Brockton, Mass. 02402. Tel. JU 6-7209.

PIRMAUJANTI DEŠRŲ PREKYBA NEW YORKE
VOKIŠKOS SPECIALYBĖS

SCHALLER & WEBER

AUKŠČIAUSIOS KOKYBĖS PRODUKTAI

Mūsų krautuvėse geriausios dešros. Kelionei ir TV užkandžiai — kumpiai, įvairiausios mėsos, lietuviška duona ir kiti produktai

Užeikite - įsitikinsite!

15 DIDŽIULIŲ KRAUTUVIŲ 15

New Yorke: 1654 2nd Ave. (85-86 St.) — TR 9-3047
Ridgewoode: 56-54 Myrtle Avenue — VA 1-7068
Astorijoje: 28-28 Steinway Street — AS 4-3210
Floral Park, L.I.: 259-17 Hillside Ave. — 343-6116
E. Northport, L.I.: 250-A Lark Field Rd. 516 757-0801
Franklin Sq., L.I.: 981 Hempstead Tpke. — 437-7677
Flushinge: 41-06 Main Street — HI 5-2552
Jackson Heights: 82-10 37th Avenue — DE 5-1154
White Plains, N.Y., The Cheese Pitt — 200 Hamilton Ave. — Tel.: 914-949-0226
Nanuet, N.Y., Nanuet Mall Shopping Cent., Route 59 — Tel.: 914-623-4265
Saddlebrook, N.J. — Saddlebrook Mall— Tel.: 201 843-0029
Bristol, Conn., Bristol Gourmet Shop, Route 202 Junct. 229 — Tel.: 203-589-0300
Danbury, Conn.: Danbury Gourmet, 296 Main St. — Tel.: 203-744-6857
Norwood, Mass.: Meat and Wursthaus — 101 Central St. Tel.: 617 769-2895
Wayne, N.J.: 1234 Willowbrook Mall — Tel.: 201-785-0542

SOUTH BOSTON SAVINGS BANK

Inkorporuotas 1863

460 West Broadway, South Boston Massachusetts

"Kur tūkstančiai taupo milijonus

ALFRED W. ARCHIBALD, President

Šio banko direktorių taryboje yra adv. Jonas J. Grigalus. Reikale su patarnautojais galima susikalbėti ir lietuviškai ● Turtas—Assets virš $213,000,000.

CURRENT DIVIDEND RATES

● Regular a/c — 5¼ %
● Special Notice a/c — 5½
● 1 year Term Deposit — 5¾ %
● 2 year Term Deposit — 6%

—— All Accounts Compounded Daily ——

DARBININKAS

NEW YORK

Vienuolynas ..... GL 5-7068
Spaustuvė ..... GL 2-6916
Redakcija ..... GL 5-7281
Administracija ..... GL 2-2923
Kultūros Židinys 827-9865

Sveikiname savo geradarius, Kultūros Židinio Išlaikymo komiteto narius, aukotojus, ketvirtadienio ir penktadienio popiečių talkininkus, visiems linkėdami asmeniškos laimės ir mūsų bendrų vilčių išsipildymo Naujais Metais.

BROOKLYNO PRANCIŠKONAI

Kultūros Židinio išlaikymo komitetas bei ketvirtadienio ir penktadienio parengimų valdybos švenčių proga nuoširdžiai sveikina visus bendradarbius, bičiulius ir rėmėjus, linkėdami tyro kalėdinio džiaugsmo ir Dievo palaimos Naujuose Metuose.

Kun. Petras Kmita, paskutiniu laiku dirbęs Paterson, N.J., perėmė klebono pareigas Aušros Vartų parapijoj Manhattane. Buvęs klebonas kun. J. Gurinskas išėjo į pensiją.

Dail. Česlovas Janušas lapkričio 21 grįžo iš ilgesnės kelionės po Viduržemio jūros kraštus. Aplankė Šv. Žemę, Graikiją, Italiją, Prancūziją, Ispaniją.

Maironio lituanistinėj mokykloj pamokų nebus gruodžio 27 ir sausio 3.

Jonas Jurašas su šeima atvyksta į New Yorką sausio gale ar vasario pradžioj. Jis yra pagarsėjęs režisierius, Lietuvoj sukėlęs daug triukšmo su savo pastatymais, išvarytas iš teatro, išvarytas ir iš Lietuvos. Dabar gyvena Miunchene, Vokietijoj. New Yorke jis nori įsikurti ir rasti darbą savo srity.

Už Paulinos Melvidienės vėlę mišios dvejų metų mirties sukakties proga buvo aukojamos pranciškonų koplyčioj. Jas užprašė Valerija Kazlauskienė ir sūnus Povilas.

Prof. Jeronimas Kačinskas su žmona buvo atvykęs į New Yorką ir buvo sustojęs pas savo brolį aktorių Henriką Kačinską. Jis kalbėjo apie Vl. Jakubėną jo pagerbime, kuris buvo surengas gruodžio 13 Kultūros Židinyje. Į Bostoną išvyko gruodžio 15.

Elena Kuprevičiūtė, smuikininkė, iš Columbus, Ohio, buvo atvykusi į New Yorką, dalyvavo muziko V. Jakubėno pagerbime ir atliko jo vieną kūrinį. Buvo sustojusi pas Antaniną Reivytienę. Į Columbus išskrido gruodžio 14, sekmadienį.

Dr. Stasys Petrauskas praneša, kad dėl atostogų jo kabinetas bus uždarytas nuo gruodžio 20 iki sausio 11. Pacientai bus priimami nuo sausio 12.

Birutė Pūkelevičiūtė, rašytoja ir poetė, paskutiniu laiku išleidusi net penkias knygutes vaikam, vėl parašė naują knygutę vaikam: "Rimas pas Kęstutį". Knygos tekstas eiliuotas, gausiai iliustruotas, storas popierius, 80 psl. Kaina 2.50 dol. Gaunama ir Darbininko administracijoj.

Austra Puzinienė, dailininko Povilo Puzino našlė, pastoviai gyvenanti San Mateo, Calif., atvyko į New Yorką ir sustojo Americana viešbutyje. Ji savo rūpesčiu išleido didelę dail. Puzino monografiją, kur visi paveikslai spalvoti. Knyga atspausta Japonijoj, ir jos siunta atėjo į New Yorką. Tos knygos platinimo reikalais ji ir atskrido į New Yorką.

Muzikas Vladas Jakubėnas su žmona, dalyvavęs čia jo kūrinių koncerte gruodžio 13 Kultūros Židinyje, gruodžio 15 išskrido į Braziliją.

Vakaras su kompozitoriumi Vladu Jakubėnu buvo vienas iš iškiliausių parengimų K. Židinyje. Apie jį kalbėjo komp. Jeronimas Kačinskas, gi svečias komp. V. Jakubėnas nušvietė lietuviškos muzikos raidą. Antroje dalyje buvo Vl. Jakubėno kūriniai. (Plačiau kitam Darbininko numery.)

Teresė Bašinskaitė ir Jurgis Lukoševičius, įvertindami Antano Budrikio krikščionišką patarnavimą, vežiojant juos kas sekmadienį į bažnyčią ir Kultūros Židiny vykstančius parengimus, reiškia nuoširdžią padėką ir užprašo mišias už jo mylimos žmonos a.a. Onos Budrikienės vėlę.

Solisto Kazio Yakučio motina mirė gruodžio 13, šeštadienį, Worcestery, Mass., kur nuolatos gyveno. Kultūros Židinio administracija ir vienuoliai pranciškonai reiškia jam gilią užuojautą. Mišios už jos vėlę buvo atlaikytos gruodžio 15 pranciškonų vienuolyno koplyčioj.

N.J. Vinco Kudirkos lituanistinė mokykla Kalėdų eglutę rengia gruodžio 21 sekmadienį, 3 v. popiet Šv. Petro ir Povilo lietuvių salėje, 214 Ripley Place, Elizabeth. Programą atliks mokiniai. Tėvų komitetas kviečia visus dalyvauti vaikų eglutėj.

Apreiškimo parapijos choras, vadovaujamas Algirdo Kačanausko, atliks giesmių programą parapijos rengiamose Kūčiose, kurios bus gruodžio 21, sekmadienį, parapijos salėje tuoj po sumos.

Maironio lituanistinės mokyklos kalėdinė programa rengiama gruodžio 21, sekmadienį, Kultūros Židinyje. Mišios bus 12 val., po mišių kalėdinė programa, kurią atliks mokiniai. Po programos — vaišės. Kviečiami dalyvauti ne tik mokiniai ir jų tėvai, bet ir kitas jaunimas.

Aktorius Juozas Boley-Bulevičius gruodžio 13 lankėsi lituanistinėj Maironio mokykloj ir pasikalbėjo su vyresnių klasių mokiniais (8 skyrius ir aukštesniosios dvi klasės), paskaitė apie Kalėdų papročius Lietuvoj, padeklamavo vieną eilėraštį apie laiką, paskatino mokinius geriau išmokti lietuviškai ir nurodė būdus, kaip tai padaryti.

Vytautas Vebeliūnas, Lito bendrovės pirmininkas, išvyko į Pietų Ameriką. Ten aplankys Lima Peru valstybėj, San Diego Čilėj ir Buenos Aires mieste, trečiajame pasaulių lietuvių jaunimo kongrese, skaitys paskaitą ekonomine tema.

Fotografas Romualdas Kisielius prie savo nuotraukos, išstatytos New Jersey FOTORAMA—1975 parodoj, Morristown Armory, N.J. Ši nuotrauka laimėjo pirmąją premiją šių metų Ostros fotografijos krautuvės parodoj ir iš čia buvo pasiųsta reprezentuoti krautuvės bendroj visos New Jersey valstybės parodoj. Nuotrauka matoma apačioj. Ji yra Juliaus Vaičiūno portretas, pavadintas "Akmeninis veidas".

Pamaldų tvarka Kalėdų švenčių metu

Apreiškimo parapijos bažnyčia

Bernelių mišios — 12 val. vidurnaktį. Mišios Kalėdų dieną — 8, 9:30, 11, 12:15.

Naujų Metų dieną mišios kaip kiekvieną sekmadienį — 8, 9:30, 11, 12:15.

Išpažinties klausoma gruodžio 24, trečiadienį, nuo 4 iki 6 v.v.

Angelų Karalienės parapijos bažnyčia

Bernelių mišios 12 val. Mišios Kalėdų dieną — 8, 9, 10, 11 ir 12:15.

Naujų Metų dieną mišios kaip ir kiekvieną sekmadienį: 8, 9, 11 ir 12:15.

Prieš Kalėdas ir N. Metus išpažinties klausoma nuo 4 iki 5:30 v.v.

Maspetho V. Atsimainymo parapijos bažnyčia

Kūčių dieną, gruodžio 24, mišios 7 v.v.

Bernelių mišios — 12 naktį. Mišios Kalėdų dieną: 8, 9, 10, 11, 12:15. Mišių 5 v. popiet nebus.

Naujų Metų išvakarėse mišios 7 v.v. Naujų Metų dieną mišios 8, 9, 10, 11, 12:15.

Išpažinties klausoma: Kūčių dieną — po kiekvienų mišių, vakare nuo 4 iki 5 ir 7 v.v.

N. Metų išvakarėse po kiekvienų mišių ryte ir 7 v.v.

Aušros Vartų parapija Manhattane

Bernelių mišios Kalėdų naktį 12 val. Mišios Kalėdų dieną 8, 9, 11 ir 12:15.

Naujų Metų dieną mišios kaip kiekvieną sekmadienį.

Šv. Jurgio bažnyčia Brooklyne

Bernelių mišios 12 val. naktį. Mišios Kalėdų dieną 9, 11 ir 12 val.

Naujų Metų dieną mišios kaip ir kiekvieną sekmadienį.

Liet. Kat. Mokslo Akademijos susirinkimas. Š. m. gruodžio 21, sekmadienį, 2:30 v. popiet Kultūros Židinio posėdžių menėje įvyksta JAV-se įregistruotos Lietuvių Katalikų Mokslo Akademijos (Lithuanian Catholic Academy, Inc.) metinis susirinkimas. Visi akademijos nariai kviečiami šiame susirinkime dalyvauti.

Ridgewoode išnuomojamas 2 kambarių butas su baldais už labai prieinamą kainą, prie gero susisiekimo. Tel. 497-5748.

OLD BETHPAGE, N.Y.

Lapkričio 29 inž. Anatolijus ir Aušra Grabauskai pakrikštijo sūnų Antano-Džiugo vardais. Krikšto apeigas atliko kun. J. Čekavičius. Krikšto tėvais buvo Jūratė Augienė ir inž. Saulius Remėza. Iš Chicagos į krikštynas buvo atvykę pusseserė Vita Reinytė, pusbroliai Jonas Valkiūnas, Virgilijus Krapauskas, teta Irena Krapauskienė, mažojo Antano-Džiugo prosenelė M. Kerpienė. Svečių buvo iš New Jersey, Connecticuto ir iš plačios Long Island apylinkės. Viso apie 50. Mažuoju Antanėliu džiaugiasi jo sesutė Viktorija, močiutė Kostė Grabauskienė, seneliai Stefa ir Vacys Ramanauskai.

Linkime Aušrai ir Anatolijui užauginti Viktoriją ir Antaną gerais lietuviais patriotais.

Dalyvis

Dail. Juozo Sodaičio tapybos darbų paroda įvyko gruodžio 6-7 Hidden Hollow Garden Apartments klubo patalpose, Wappingers Walls, N.Y. Parodą suruošė šios modernių butų nemažos kolonijos vadovybė — KORD CO., kurios vienas savininkų yra Jonas G. Reventas. Prieškalėdinis sezonas meno parodom nėra palankus, tačiau šios parodos lankytojai įsigijo 8 dail. J. Sodaičio darbus.

Klaipėdos Krašto prijungimo prie Lietuvos minėjimas įvyks sausio 11, sekmadienį, Congregation bažnyčios salėj, 91 St. ir 85 Rd. kampas Woodhavene. Pradžia 2 v. popiet. Pirma bus ekumeninės pamaldos, po to 3 val. minėjimas salėj. Visi kviečiami dalyvauti. Rengia Mažosios Lietuvos Bičiulių Draugija, ramovėnai, savanoriai ir šauliai New Yorke.

Brooklyne ieškoma moteris prižiūrėti 15 mėnesių vaikutį penkias dienas savaitėj nuo 7:30 val. ryto iki 3:30 val. Pageidaujama vidutinio amžiaus moteris, bent šiek tiek mokanti angliškai. Geras atlyginimas. Tel. 693-4774.

Ridgewoode išnuomojamas gražus butas iš 4 kambarių. Teirautis tel. EV 6-7661. Galima apžiūrėti butą 1267 Willoughby Ave. pas Mrs. Weber.

ELIZABETH, N.J.

Vyskupo A. Deksnio viešnagė

Lietuvių Šv. Petro ir Povilo parapijos klebono kun. Petro Žemeikio pakviestas, čia kurį laiką viešėjo Europos lietuvių vysk. Antanas Deksnys, kuris viešnagės metu paliko žymę ne tik parapijos, bet ir visos lietuvių kolonijos gyvenime. Čia vysk. Deksnys lapkričio 9 teikė sutvirtinimo sakramentą vaikam, aukojo sekmadieniais mišias, sakė pamokslus, tarėsi su NJ lietuvių parapijų kunigais, lankėsi vietos šeštadieninėje mokykloj, o lapkričio 16 kalbėjo LB vietos apylinkės valdybos suruoštame vysk. Motiejaus Valančiaus ir Mikalojaus K. Čiurlionio sukaktuvių minėjime apie vysk. Valančių, paryškindamas kai kuriuos šio didžiojo ganytojo biografinius bruožus, kurių neteko skaityti nei vadovėliuose nei visoj eilėj paskelbtų straipsnių. Mat, garbusis prelegentas yra susipažinęs su Vatikano archyvuose laikomais dokumentais apie vysk. Valančiaus asmenį ir jo darbus, steigiant mokyklas, rašant ir platinant lietuviškas knygas, blaivinant Lietuvą ir kovojant su pravoslavija ir rusinimu.

Apie M. K. Čiurlionį kalbėjo muzikas Algirdas Kačanauskas, anksčiau čia pat gyvenęs, vadovavęs choram, vargoninkavęs ir gyvai reiškęsis įvairioj lietuviškoj veikloj. Apie Čiurlionį sunku ką nors nauja pasakyti, nes apie jo muzikinę ir tapybinę kūrybą buvo daug rašyta ir kalbėta, tačiau prelegentas savomis interpretacijomis nebuvo sausas.

Iš vysk. Valančiaus kūrybos gražia ir taisyklinga kalba paskaitė apsakymėlį apie Guvųjį Vincę vietos šešt. mokyklą baigusi ir taut. šokių grupėje Liepsna jau kelerius metus tebešokanti Debbie Didžbalytė, kuri, be to, dar yra ir gera sportininkė.

Parapijos choras, vadovaujamas muziko Vinco Mamaičio, padainavo kelias M. K. Čiurlionio sukomponuotas liaudies dainas. Choras, palyginti, nemažas ir, kas svarbiausia, gerokai pajaunėjęs, nes į jį įsijungė visa eilė jaunų dainininkų. Choras buvo paklusnus dirigento rankai, ir atliktos dainos nuskambėjo švariai ir efektingai.

Visai minėjimo programai sklandžiai vadovavo vietos LB apylinkės pirmininkas Julius Veblaitis.

Minėjimui pasibaigus, kelių LB darbininkų iniciatyva retam svečiui ir aukštam sielų ganytojui vysk. A. Deksniui pagerbti buvo surengta vakarienė Lithuanian Liberty Hall salėj, kur susirinko per 50 veiklesniųjų apylinkės lietuvių. Paskubomis dirbant, nebuvo įmanoma šį pagerbimą padaryti gausesnį ir dėl to buvo girdėti nusiskundimų. Garbųjį svečią trumpu žodžiu pasveikino LB NJ apyg. pirm. K. Jankūnas. Vysk. A. Deksnys savo kalboj pasidžiaugė jam rodomu dėmesiu ir papasakojo apie jam skirtus uždavinius ir sunkų sielovados darbą, kai jam skirtoj teritorijoj tėra tik viena lietuviška parapija. Vakarienės dalyviai turėjo progos su aukštu svečiu ir asmeniškai pasikalbėti. Vakarienės pelnas, prie kurio žymia dalimi prisidėjo ir salės vadovybė, neimdama mokesčio už salės naudojimą, buvo įteiktas vysk. Deksniui jo dirbamiem darbam paremti.

K.J.

MONTREALIO LIETUVIŲ STUDENTŲ SĄJUNGA

MIELAI KVIEČIA VISUS DALYVAUTI XII-TOJ TRADICINĖJ

ŽIEMOS STOVYKLOJ

L'Auberge de la Perdriere viešbuty, St. Donat, Quebec nuo 1975 gruodžio 28 iki 1976 sausio 2.

Programa įvairi, pritaikyta prie slidinėjimo ir kitų žiemos sportų Lauryno kalnuose.

Stovyklos kaina 75 dol. — įmokama 40 dol. prieš gruodžio 17. Įskaitoma nakvynės, pusryčiai, vakarienės ir sporto-socialiniai užsiėmimai.

Dėl informacijų ir įmokėjimų kreiptis:

SAULIUS BRIKIS
815 LEDUC
ST. LAURENT, QUEBEC, CANADA H4L 2S5
Tel. (514) 744-4543

arba: VILIJA MALCIUTĖ
(514) 727-5189

LIETUVIŲ BENDRUOMENĖS NEW YORKO APYGARDOS VALDYBA MALONIAI KVIEČIA VISUS NEW YORKO IR APYLINKĖS LIETUVIUS Į

1976 NAUJŲJŲ METŲ SUTIKIMO BALIŲ

kuris įvyks Lietuvių Kultūros Židinyje,
361 Highland Blvd., Brooklyn, N.Y.
Baliaus pradžia gruodžio 31 d., trečiadienį, 9 val. vak.

Karšta vakarienė 10 val. vak., šalti užkandžiai visą laiką.
Stipresni gėrimai ir šampanas ant stalo.
Šešių asmenų Chernenko orkestras. Solistas J. Nakas.

Vietos prie stalų 10 asmenų užsakomos nevėliau kaip iki gruodžio 27 pas:

V. Padvarietį (visą dieną) — 87-40, 127th St. Richmond Hill, N.Y. 11418, tel. 847-5619
A. Radzivanienę (visą dieną) — 84-16, 110th St. Richmond Hill, N.Y. 11418, Tel. 441-9720
J. Andriušį — Haven Realty — 87-09 Jamaica Ave., Woodhaven, N.Y. tel. 847-4477 ir
A. Vakselį — vakarais (6-7:30) — 84-20, 112th St. Richmond Hill, N.Y. 11418, tel. 846-3246.

Automobiliai, tvarkdariam prižiūrint, pastatomi Lietuvių Kultūros Židinio kieme nemokamai. Įėjimo auka asmeniui — $20.—, nuperkant 10 asmenų stalą iš karto, stalo kaina $190.- Jaunimas iki 18 metų amžiaus, tėvų globoje — $10.- asmeniui. Susidarius nemažiau, kaip 80 jaunimo, bus paruošta apatinė salė jaunimui su pertransliuojama orkestro muzika.

Čekius rašyti: LITHUANIAN COMMUNITY VARDU.