"DIRVA" LITHUANIAN WEEKLY
(THE FIELD)
The only Lithuanian Newspaper in Ohio Published Weekly at Cleveland by the
Ohio Lithuanian Publishing Co.
Yearly Subscription Rate:
In the United States..... $2.00
Canada and Mexico..... 2.50
Lithuania and other countries..... 3.00
Advertising rates on application.
"DIRVA"
6820 Superior Ave. Cleveland, Ohio

DIRVA

"DIRVA" SAVAITINIS LAIKRAŠTIS
Leidžia kas savaitę Clevelande, Ohio
Ohio Lietuvių Spaudos Bendrije
Metinė Prenumerata:
Savienytose Valstijose..... $2.00
Kanadoje ir Meksikoje..... 2.50
Lietuvoje ir kitur..... 3.00
Prenumerata skaitosi nuo dienos užsirasymo, ne nuo Naujų Metu. ir mokasi iškalno.
Apgarsinimu kainu klauskit laiške.
"DIRVA"
6820 Superior Ave. Cleveland, Ohio

Entered as Second-Class matter December 6th, 1915, at the Post Office of Cleveland, Ohio, under the Act of March 3rd, 1879

No. 11 | KAINA 5c | CLEVELAND, OHIO | PENKTADIENIS, KOVAS-MARCH 12, 1926 | VOL. XI (METAI 11-TI)

Didelis Audėjų Streikas Passaic, N. J.

POLICIJAI ĮSIMAIŠIUS Į STREIKERIŲ DEMONSTRACIJĄ KILO MUŠTYNĖ — SUIMTA POLICIJOS VIRŠININKAS.

Organizatoriai Mano Išvesti į Streiką visus Naujosios Anglijos Audėjus.

DARBAI
IR DARBININKŲ ŽINIOS

Užmušta 11 Angliakasių

Eccles, W. Va. — Kasyklos eksplozijoj užmušta 11 darbininkų, keletas išgelbėta, nors buvo užgriuti apie 26 valandas po žemė. Dar keleto nesurandama.

Youngstown, Ohio. — Prasidėjo pavasarinis reikalavimas geležies ir plieno budavojimo darbams. Kas mėnuo dirbtuvės gauna didesnius užsakymus. Bet iki šiolei dar geležies ir plieno dirbtuvės nepasiekė to laipsnio išdirbimo kaip buvo rudenį.

Akron, O. — Akrono guminės išdirbystės dirba kaip dirbo pastarais keliais mėnesiais, be žymų permainų. Išdirba po apie 100,000 automobilių šinų į dieną. Delei šalto oro nėra dideliu reikalavimų ant šinų.

Trumpu laiku laukiama dalykų pakitėjimo.

East Liverpool, O. — Visos puodininkystės išdirbystės šioje srityje veikia normaliai, nes gaminama pavasario šventėms užsakymus į krautuves. Darbai eis gerai iki gegužės mėnesio.

Dodge automobilių kompanija Detroite veikia gana smarkiai, į dieną išdirba po 1,500 automobilių.

Chicagoj devyni banditai užpuolė International Harvester Co. ofisą ir šaudydami išsigabeno $80,000.

CUNARD
Į LIETUVĄ
(Per Angliją)
sumažinta kaina 3 klesos abiem galam laivakorčių
Į KAUNĄ ir ATGAL ant BERENGARIA ir AQUITANIA .. $215
MAURETANIA $211
Prisideda Taksai
Į Liepojų ir Atgal šiais Laivais — $186.
Į Lietuvą greitu laiku. Išplaukimai kas Subata. Keleiviai nepiliečiai įleidžiami be kvotos varžymų. Visi 3 klesos keleiviai turi kambarius. Neprilygstamas švarumas. Puikus maistas. Kreipkitės prie vietos agentų arba į

CUNARD LINE
Union Trust Building
1022 Chester Ave. Cleveland, O.

PASSAIC'O AUDĖJŲ STREIKAS

Passaic, N. J. — Čia prasidėjo didelis audėjų streikas, to pasekmėje ir muštynės darbininku su policija. Trys tukstančiai streikerių kurie gryžo iš Garfieldo, kur turėjo demonstraciją, buvo sutikti raitos policijos prie Passaic miesto ruhežių ir policija įsakė jiems išsiskirstyt.

Ginčams besitęsiant tarp policijos ir demonstracijos vadų, minia pradėjo mėtyt į policijantus sniegu ir ledais. Policija tada puolė į minią su lazdomis, ir motorcikliais atvažiavę policistai vaikė streikerių vadus.

Prasidėjo abelna muštynė, bet policija nenorėdama kad tos kovos paveikslai patektų į laikraščius, pasigavus sudaužė fotografų aparatus.

Darbininkai nekurie dėvėjo gazines maskas apsisaugojimui nuo policijos bombų. Darbininkai pradėjo savo demonstraciją po agitacinės prakalbos pasakytos vieno New Yorko rabino dukters.

Darbininkai pareikalavo suareštuoti policijos viršininką, įtardami jį sumušime nekurių darbininkų tose riaušėse.

Ant rytojaus buvo kita demonstracija, kurią vedė moteris stumdama priešakyje savęs vežimėlyje kudikį. Policija šį sykį nesikišo.

Abelnu streikerių organizatorium yra irgi koks ten iki šiolei mažai težinomas žydas, bet turintis dviejų universitetų mokslo laipsnius. Jis suorganizavo 8,000 Pasaico audėjų ir išvedė į streiką, ir žada išvesti kitų audimo miestų darbininkus, Lawrence, Mass., Providence, R. I., ir Paterson, N. J.

Lawrence distrikte esą 25,000 audėjų gatavų streikuoti.

Balsuoja kur Dėt Kaizerio Turtus

Berlinas. — Vokietijoj pradėta referendumu balsavimas apie tai kaip padaryti su buvusio kaizerio ir kitų karališkos šeimynos narių nuosavybės kuri verta 3,000,000,000 markių.

Referendumą sumanė komunistai, socialistai ir dauguma demokratų. Kitos partijos tą referendumą boikotuoja.

Pickford Kviečiama į Rusiją

Maskva. — Sovietų krutamu paveikslų trusto direktorius Razumny atvyksta Amerikon padaryti kontraktą su Douglas Fairbanks ir jo žmona Mary Pickford suvaidinti du paveikslus sovietų studijoje.

Matai, sovietai negali padaryt biznio su proletarijošiškais aktoriais, reikia Amerikos buožių į talką.

Burtininkė Gelbsti Išteisint Įtartą Žudystėj

Wallace, Idaho. — Čia nužudyta vienas žmogus, už ką suimta ir nuteista mirtin vienas 22 metų vaikinas. Vaikinas teisme aiškino kad kitas vyras tą žmogų nušovė jo šautuvu ir privertė jį paslėpti lavoną, kurį jis sukišo į medžio kelmą. Tą jo įtartą žmogų teismas išteisino, o vaikiną nuteisė numirti. Bet viena burtininkė, "minčių skaitytoja", gal išgelbės tą vaikiną nuo mirties, nes ji sako kad tuoj po tos atsitikimo jai pasitaikė pasakoti vienam žmogui jo ateiti ir iš jo minčių ji išskaitė ir pasakė kad jis nužudė žmogų.

Nužudyta Turtingi Žmonės

Steubenville, O. — Ant ukės netoli čia rasta nužudyta turtingas ukininkas, apie 60 metų amžiaus, ir jo sesuo, jaunesnė už jį. Suimta vienas žmogus nužiurėtas kaltininku to baisaus darbo, bet jis ginasi nežinąs nieko apie žudystę.

Pražuvo ant Ledo

Leamington, Ont. — Žmonės leidosi ieškoti po ledą vyro ir moteries ir jų trjų vaikų, kurie pereitą savaitę ledu išvažiavo automobiliu iš Pelee salos į Leamingtoną, bet nepribuvo. Spėjama kad jie paklydo, nes tą dieną siautė pugos, ir važiuodami įvažiavo kur į kiaurumą.

Senė Nubausta už Nužudymą Savo Vyro

Chicago. — Senutė Nusman, 60 metų amžiaus, kuri su savo meilužiu, daug jaunesniu už save, susitarė nužudyti jos vyrą ir užmušė jį, nuteista pabaigti savo amžį kalėjime, o jos jaunikis nuteistas pakorimui.

Maskva. —Novonikolajevske, Sibire, teatro gaisre sudegė 30 žmonių.

FRANCUZIJO VĖL NAUJA VALDŽIA

Paryžius. — Francuzijos ministerija pereitą savaitę staiga suiro, bet už kelių dienų vėl likos sudaryta nauja. Prezidentas Doumergue vėl įprašė buvusį premjerą Briand sudaryti sau naują kabinetą, ir tam pasisekė. Briand jau devintu kartu eina premjero pareigas.

Net Briando priešai reikalavo kad jis sutiktų buti premjeru ir sudarytų naują kabinetą, nes nemato geresnio žmogaus kas išgelbėtų šalį iš dabartinio finansinio krizio.

LONDONAS, Anglija

Vasario 14 d. įvyko Rutos Draugijos metinis susirinkimas; narių priėjo mažai, ypač iš jaunuomenės. Nors Ruta yra jaunuomenės draugija, bet jon priklauso ir senesni, visokie be skirtumo kaip vyrai taip ir moteris bei merginos.

Atidarius susirinkimą, vienas Rutos narys kalbėjo apie tos draugijos naudingumą, ir buvo perskaityta draugijos įstatai. Pasirodė kad pagal įstatų į draugiją gali prigulėti tik katalikai Lietuviai įvairaus amžiaus; Rutos tikslas kelti jaunuomenę iš ištautėjimo, platinti gerus laikraščius bei knygas, ir tt. Tik nepasakė kokie yra tie geri laikraščiai.

Toliau, buvo skaityta keli protokolai praėjusių susirinkimų, buvo rinkta nauja valdyba ir išduota atskaitos narių sumokėtų mokesniu. Pastaram laike Ruta turinti kapitalo aštuonis svarus sterlingų. Nario mokestis į metus yra trjs šilingai. Viso dabar draugijoj priguli 54 nariai, priskaitant ir tą vakarą įsirašiusius.

Kaip rodos tai po atgaivinimo draugijos mažai naujų narių teįsirašė, o kaip kurie matyt nėra užganėdinti dabartiniais įstatais. Vienas iš narių išsireiškė kad kas nesutinka su šiais įtsatais tegul nepriklauso į draugiją. Jei kas iš narių peržengs įstatus bus perspėtas, o trečią kartą už prasižengimą bus iš draugijos prašalintas.

Pagaliaus vietos klebonas laikė paskaitą apie tai kaip senai žmogus gyvena ant žemės. Klebonas nurodinėjo didesnių mokslininkų įvairius spelioji-mus apie žmogaus atsiradimą, ir kaip senai atsirado. Kalbėtojas remdamasis nekuriomis žiniomis nrodinėjo kad žmogus ant žemės atsirado apie septyni tukstančiai metų prieš Kristų, bet netvirtino jog taip tikrai, esą gal buti kiek daugiau ar mažiau, bet ne šimtai tukstančių metų, kaip nekurie mokslinčiai apskaitliuoja.

Antrą paskaitą laikė J. Kasikauskas apie kokį ten Šv. Patriką.

Sausio 29 d. oras buvo panašus į pavasario; nekurie pasakoja buk girdėję griaustinį.

Kalnavertis.

VAGILIUS PASPRUKO IŠ KALĖJIMO

Los Agneles, Cal. — Jaunas vagis Whittaker, kuris buvo sugautas Clevelande po pavogimo iš savo pono $100,000 visokių bondsų, ir pasodintas Los Angeles kalėjime, šiose dienose gabiai ištruko iš kalėjimo ramiai sau išeidamas. Jis buvo sykį teisiamas Chicagoj, ir laike teismo taip pat ramiai buvo išėjęs ir dingęs iki vėl sugautas.

Kaliniams Nepasisekė Išsikasti

Columbus, O. — Trjs Clevelandiečiai kaliniai, nuteisti kalėti po beveik 20 metų už vagystes, bandė ištrukti iš kalėjimo kasdami po pamatais skylę išlindimui. Jie sugauti ir bausmės padidinta.

Trockis pradėjo mokyti sovietų rojaus rašytojus žurnalizmo; jo nuomone, dabartinė Rusijos rašytojų tvarka ir rašomi dalykai yra supuvę, daugiausia rašoma niekai.

Vienas keliauninkas, kurs apsilankė Rusijoje, pasakoja kad sovietų rojuje yra tiek [illegible] bausmių kad žmogus nespėji apsidairyt kai tave baudžia. Einant gatve jei numesi iš kišeniaus nereikalingą popieriuką tuoj komisaras pasigauna ir turi eiti užsimokėti bausmę.

Dzimdzių Maršrutas

Nors kaip kurie žmonės maįė kad Dzimdzi-Drimdzi išnyko, vienok jis gyvas. Nuo balandžio 13 iki gegužės 31 d. Dzimzdi-Drimdzi vodevilis vėl aplankys Lietuvių kolonijas. Gastrolėse dalyvaus visi Dzimdziai. Programas visai naujas.

Jau sutarta ir dar tariamasi su žemiau paduotomis kolonijomis:

Balandžio mėn.:

13—Boston, Mass.
14—Worcester, Mass.
16—Hartford, Conn.
17—Bridgeport, Conn.
18—Philadelphia, Pa.
19—Baltimore, Md.
21 ir 22—Pittsburgh, Pa.
28 ir 30—Chicago, Ill.

Gegužės mėn.:

2—Cicero, Ill.
4—Indiana Harbor, Ind.
5—Chicago, Ill.
7 ir 8—Detroit, Mich.
9 ir 10—Cleveland, O.
12—Rochester, N. Y.
13—Amsterdam, N. Y.
15—Wilkes Barre, Pa.
16—Brooklyn, N. Y.
[illegible]
18—Bridgeport, Conn.
20—New Haven, Conn.
21—Ansonia, Conn.
23—Waterbury, Conn.
25—Hartford, Conn.
26—Worcester, Mass.
27—Boston, Mass.
28—Lawrence, Mass.
30—Montello, Mass.

Broliai Banditai Suimti po Ilgo Gaudymo

Alpena, Mich. — Čia suimta du broliai žmogžudžiai kurie trjs savaitės atgal Norwalk, O., nušovė detektivą kada buris atvyko pas juos kratą daryti. Sugauti po 12 mylių vijimosi. Jie bėgo pavogtame aumobomilyje, ir policija žinodama kuriuo keliu vyksta telefonu sušaukė pakeliui ukininkus. Lachine miestelyje konstabelis užvažiavo jiems ant kelio automobilį siauram tarpe kur iš abieju pusių bpvo sniego kruvos, ir jie sustojo. Su pagalba penkių apsiginklavusių ukininku jis pagaliaus brolius suėmė šaudydami į orą.

Troy, Ohio, žmogžudystė, kurioj nužudyta moteris, dar neišaiškinta, nors dedama didelės pastangos.

Apie tri savaitės atgal rasta namuos maudynėje, nužu[illegible] po šiai dienai nežinia kas ją užmušė.

Ohio valstijoj 48 apskričiai rengiasi prie taisymo ir budavojimo kelių, kuriems išleis $1,250,000.

Puikųs Rekordai

KURIUOS ĮDAINAVO

KIPRAS PETRAUSKAS
Lietuvos Valstybės Operos artistas — Tenor
Dul dul Dudelė ir Bernužėli, Nesvolick 75c
Stasys ir Plaukia sau Laivelis (smuika) 75c

JUOZAS BABRAVIČIUS
Operos artistas, Tenor
Karvelėli ir Plaukia Sau Laivelis (12 colių) $1.25
Kur Bakužė Samanota ir Aguonėlės 75c

CH. SULGINAS
Lietuvos Operos artistas, Baritonas
Visur Tyla ir Oi Berneli, Vienturti 75c

V. GRIGAITIENĖ ir A. SODEIKA
Lietuvos Operos artistai, Duetas
Oi Berneli, Vienturti ir Visur Tyla 75c

Lietuvos Šaulių Sąjungos Choras
KAUNO KARIŠKAS BENAS

Taipgi turime Rekordus kuriuos įdainavo šie žinomi musų Artistai iš seniau:
KOSTAS SABONIS JONAS BUTĖNAS
MARĖ ir JONAS ČIŽAUSKAI
PANELĖ MENKELIUNIUTĖ

"DIRVA"
6820 Superior Ave. Cleveland, Ohio

REIKALAUKIT KATALOGŲ
Kitur persiuntimas ekstra. Nesiųsk it pinigų, užmokėsit gavę Rekordus.

Iš Lietuvių Gyvenimo

PITTSBURGH, PA.

Nubaudė Merginą

Panelė Bagdonaitė susinešė su vedusiu vyru, apie 40 metų amžiaus, o pati yra vos 16 metų. Jiedu taip susimylėjo kad vandens lašas per jų tarpą nebutų praėjęs. Tik nėra žinios kodel mergaitė tą vyrą taip pamilo. Jaunai mergaitei mylėti surambėjusį, pasenusį ir dar vedusį vyrą labai netikęs dalykas, rodos yra įvalias nevedusių ir jaunų vyrų.

Gal but vaikinai yra perdaug nedrąsus, šalti, nemoka su mergaitėmis apsieiti, o vedę vyrai padaro didelę įtekmę ant mergaičių savo lipšnumu.

Patartina jaunoms mergaitėms šalintis iš tokių aplinkybių kuriose tenka maišytis su vedusiais vyrais kad jie nesikabinėtų, ir pačioms nesikabinti prie tokių. Viena, sarmata taip daryti, o antra dar reikia patekti į pataisos namus, kaip atsitiko su šia mergina, kad nedailu nei jai nei tėvams.

Prohibicijos Agentai Pamylėjo Pittsburgo Lietuvius

Prohibicijos agentai suareštavo Petrą Norkų, kuris priešakyje krautuvės laiko rubų pardavyklą, o užpakalyje laikė užeigą del kazirninkų. Dabar jį suareštavo, išvežė visą degtinę kiek rado, ir visus klijentus arba "kostumerius". Pats ponas užsimokėjo $100 pabaudos, o jo visi kllijentai po $9.

Suareštavo Povilą Bajorą, kuris laikė smuklę ant Reedsdale st., N. S. Pas jį degtinės nedaug rasta, tik šešios kvortos, bet visgi jis turėjo užsistatyti $3,000 iki teismo.

Ant Orr st. suareštavo Lietuvių klubą. Klubas užsilaiko LMD. name. Ten prohibicijos agentai pridarė nemažai blėdies, išdaužė duris, grindis išdraskė ir barą, bus daug draugijai lėšų kolei viską pernaujų susitaisys. **Vėjo Brolis.**

BROOKLYNO ŽINIOS

Neprigulmybės Diena

Lietuvos neprigulmybės aštuonių metų sukaktuvių apvaikščiojimas pavyko puikiai. Tą prikilnią tautos šventę apvaikščiojo Sandaros pirma kuopa. Oras pasitaikė gražus, ir žmonių susirinko apie 500. Vakarėlis visiems labai patiko, išskyrus klerikalus ir "Laisvės" melagius, kurie neturi nei gėdos nei sąžinės taip meluoti ir šmeižti visiems Lietuviams brangius prisiminimus.

Vakarą labai pagražino Operetės Choras suvaidindamas St. Šimkaus operetę "Išeivis". Taip gražiai suvaidino kad publika neišsilaikė nuo ašarų, beveik visi braugė ašaras nuo veidų. Ir kur gi neašaros, juk mes visi prisimenam kaip rengėmės iš savo brangios tėvynės keliauti, gal ne vienas paliko savo meilužę ir senus tėvelius.

Po tam buvo prakalbos. Pirmas, A. Mikalauskas, gražiai pakalbėjo perstatydamas šio vakaro svarbą, ir perstatė S. E. Vitaitį. Jis labai gražiai kalbėjo, primindamas šiuos žodžius, kad mes butume Lietuviais jei ir Lietuvos nebutų. Mes dirbom del jos ir dirbsim tolei kolei bus Lietuva visai laisva. Jis sakė kad dabar dar nėra Lietuvoje laisvės, beveik visi pažangesni Lietuviai darbuotojai sukišti kalėjimuos, ir tt.

Antras kalbėjo J. W. Liutas. Jis tai tikrai priginitas kalbėbėtojas — gražus išvaizdoj ir nuoseklus kalboj. Jis nesileido partijų kritikuoti, tik su pašiepimu privedė kaip krastutinės partijos atsilikę nuo mokslo. Ypatingai užtraukė tų partijų vadams kad jie savo minčių žmones laiko vergijoj. Jis sako: Vieno paklausiau kiek tu metų kaip tarnauji svetimoms partijoms? Tas atsako kad desimts metų. O kiek uždirbti dirbtuvėje? Atsako: 25 dolarius savaitėje. Liutas sako. Ei, brolyti, tai tu 10 metų toliau nuo dangaus. Jei tu butum mokinęsis kokios profesijos tai jau per 10 metų butum vieną koją įkėlęs į dangų ir jau baigtum kelti kitą.

Liutas užvaziavo ir bolševikams, kurie tik melais gyvena ir šmeiždami savo tautiečius ir darydami sau blogumus daro gėdą visai musų tautai.

Žodžiu, apvaikščiojimas pavyko puikiai, aukų surinkta net $108.71. Reikia tarti Sandaros 1-mai kuopai pagarbos žodį kad ji taip įsijudino veikti ir veikia su puikiomis pasekmėmis.

Buvęs.

—o—

Neužmirškit saviškių Lietuvoje: Užrašykit jiems "Dirvą"

VELYKOS

BUS BALANDŽIO-APRIL 4 D.

JUSIŠKIAI Lietuvoje — kaip kas Velykos — ir šįmet laukia nors mažos dovanėlės nuo jusų — desėtko-kito Litų, ir jie žino kad Jųs prisiųsit. Taigi nevėluokit su pasiuntimu savo VELYKŲ DOVANOS Lietuvon, ir siųskit per "Dirvą", vienatinę patikimą, visuomeniška įstaigą Clevelande, kuri atsako prieš musų visuomenę ir visada stengiasi sąžiningai ir priderančiai patarnauti.

¶PAGAL savo kišeniaus išgalės, pasirinkę pagal musų kurso kortelės kurią sumą, prisiųskit Money Orderiu arba čekiu, o vietiniai galit ypatiškai ateiti, ir Jusų pinigai bus išsiųsti. Atminkit, šįmet Velykos ankstyvos, todel nelaukii daugiau.

Visad kreipkitės tik visuomeniškon įstaigon.

"DIRVA"

6820 Superior Ave. Cleveland, O.

NEW BRITAIN, Conn.

Apšvietos Platintojas Virto Munšaineriu

Plačiai Amerikos Lietuviams žinomas vieno Amerikoj einančio laikraščio platintojas S. atvyko į musų koloniją keletas mėnesių atgal užrašinėdamas ta laikraštį. Kelis sykius man teko patėmyti kaip šis žmogelis kalbindavo kitus užsirašyti laikraštį, sakydamas kad mums Lietuviams reikalinga užsirašyti kuodaugiau laikraščių ir vietoj kad brangų laiką leisti veltui geriau laikraštį skaityti ir šviestis, mokytis. Iš to atrodydavo kad tas žmogus yra vertas pagerbimo kad platina apšvietą, rodėsi kad jis prikalbindamas užsirašyti laikraštį pripratins tą žmogų prie skaitymo, o iš jo išrodinėjimo laikraščio naudingumo rodėsi kad jis pasiryžęs yra visą žmoniją ištraukti iš gyvenimo purvų.

Taip tai iš jo kalbų atrodydavo. Bet ant nelaimės tas žmogus kitokiu pastojo. Pastojo pusininku čia taip vadinamo Lietuviško viešbučio, ir išsykio buvo smagu sužinojus kad toks žmogus apsigyvens musų kolonijoj ir pagelbės musų veikėjams kulturos bei apšvietos darbą varyti pirmyn.

Bet deja, tas žmogus pradėjo darbą nuodijimo žmonių protų ir sveikatos, tai yra užsiima pardavinėjimu alkoholio, kartais pasitaiko nueiti užvalgyti kaipo pas tautietį, tai matai ir jį patį prisilupusį, su parausdonavusiom akim landžiojantį, ir kitus vedasi kur į užpakalį ir nuodija. Tai matot koks musų New Britainiečių apsirikimas— manėm kad pasidaugino musų eilės vienu geru veikėju, o dabar turim dar vieną daugiau nuodintojų, kurie didžiausį blėdį neša musų tautai. **Teisybė.**

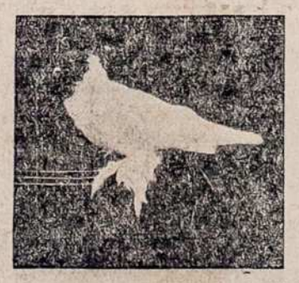

Išpardavimui Lietuviškus Balandžius labai pigiai. Neturiu vietos laikyt. Rašykit laiškus su užklausimu
J. W. RAMOŠKA
926 Lane Strete Akron, O.

LOUIS EISENBERG
MALIAVOS GELEŽIES IR ELEKTROS Daiktai
PEČIAI IR LANGAM STIKLAI
Cinuoja, Dengia Stogus ir Deda ir Taiso Pečius-Furnasus
Randolph 5977
1169-73 EAST 79th ST.

KADDA IR KUR POŽĖLA SUSIKIBS SU JUO?

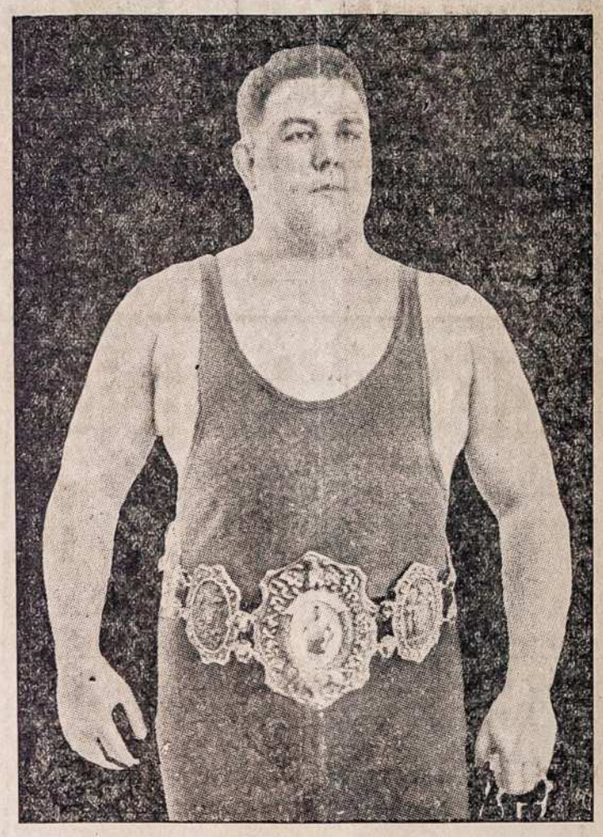

Saržentas Levitt, iš Detroito tvirtovės, armijos ristikas-čampionas, dar kartą užklausia Karolio Požėlos, kada Požėla sutinka su juo ristis, ir klausia ar Požėla neapsiimtų atvažiuot į kariumenės salę Detroite, imtis su juo tarp kareivių. Paklausus Požėlos kada atsilankė i Clevelanad imtis, apie tai, atsakė jog duos žinią iš Chicagos ar iinsis Detroite ar Clevelande tarp Lietuvių, nes čia daugybė irgi žingeidaujasi juodu pamatyti.

EKSTRA PASIULYMAS VELYKOMS!

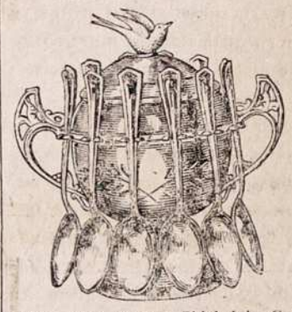

Tikras Wm. Rogers Sidabrinis Cukraus Indas su Sidabriniais šaukštukais, specialiai tik už $3.88. Tikra kaina $6.00.

Musų tikras Wm. Rogers Cukraus Indas yra vienas iš gražiausių kokį kada turėjot, viera 10x8 colius, telpa 2½ svaru cukraus. Padarytas iš pilnos medegos ir garantuojamas jog nenušus. Puikiausias pavyzdis su šaukštuku kabliais ir uždangalu su gražiu paukščiu ant viršaus, kaip parodo paveikslas. 12 Sidabruotu šaukštukų tos pat medegos, garnatuoti daugelini metu.

NESIUSK PINIGU: Tik iškirpk šį apgarsinimą, pridėk 25c stampomis ir pasiusk mums tuoj (13)
WABASH MAIL ORDER CO.
2416 Cortez St. Chicago, Ill.
Dept. 105

"BURTININKO STEBUKAI"

Magijos Profesorius J. Cekanavičius, kuris visiems Lietuviams žinomas kaipo 'Stebuklų Darytojas" norėdamas savo brolius Lietuvius supažindinti su magijos paslaptybėmis išleido keletą egzempliorių svarbiausių monų, kurie galima veikti be jokių prietaisų ir be mokslo, ir išleido paslaptį kaip apmenyti žmogaus akis kortose (kazyrėse) arba kazyrę galima suplėšyti į mažus šmotelius ir kazyrės šmoteliai sugyja kaip magnaso traukimu.

Kurie norit kur susirinkimuose pridaryti žiurėtojams baimės ir juoko, arba gerai pasipelnyti nuo savo draugų, išducdant jiems tas paslaptis, rašykite greitai pareikalaudami Magiko J. Cekanavičiaus Monų Paslaptis ir Magnetiškas Monų Kazyres, kurias gausit su pilnu paaiškinimu už $2.50.

Pinigų nereikia iškalno siųsti, užmokėsit gavę siuntinį. Iš Lietuvos rašydami siųskit pinigus iškalno, 2 dolariu ir 50 centų.

Pareikalaudami adresuokit:
"DIRVA"
6820 Superior Ave. Cleveland, O.

Camel yra išbandytas ir užtikimas draugas milijonų patyrusių rukytojų

Nera saldesnio, ar malonesnio kvapo, išeinančio iš cigareto, koksai išeina jums iš Camel. Nepasilieka cigaretinio atsidavimo, Camels nenuvargina skonio, nežiurint kaip dažnai vartosite juos. Tik lengvas ir malonus skanumas, gilus užsiganėdijimas, kada tik ir kur tik Camel neužsirukytumėt. Atidarydami tą garsų Camels pakiuką, jus jau pažįstate tą kvepėjimą, tą patenkinimą, kuris suteikia laimę milijonams.

Panašių cigaretų kaip Camels pasauly nėra. Camels susideda iš parinkčiausio Turkiško ir Amerikoniško tabako. Camel mišinis yra ekspertų tobulybės darbas. Net popiera Camel cigaretams yra puikiausi, pagaminta Francijoje. Del vienos tik šios cigaretų rušies, tapo sukoncentruota patyrimas ir sumanumas stambiausios tabako organizacijos pasaulyje.

Jei jums dar neteko pažinti Camel gerumo, pabandyk juos. Pakišk vieną Camel tarp savęs ir degtuko ir paragauk maloniausį, bei skaniausį, tabako mišinį, kada nors suvyniotą į cigaretus. Pasipažink su ištikimiausiu dumų draugu, kokį žmogus yra kada nors turėjęs. Imk Camel!

Camel
CIGARETAI

Taupykit Kelionei

JEIGU jusų vakacijos šią vasarą turės buti tikros vakacijos tai dabar jau laikas manyti apie budus ir įmones kaip jas pasirengti.

Mes patariame pradėti dėtis pinigų ant knygelės tam tikslui, ir galit dėtis kas savaitė arba kas mėnuo.

Padarykit sau puikias vakacijas 1926 metais.

Incorporated 1849
Society for Savings
in the City of Cleveland
PUBLIC SQUARE
Dėk taupymus į taupymų banką

T.M.D. REIKALAI

Trečias Tomas

Teko patirti iš vertėjo V. K. Račkausko kad trečias tomas "Pasaulio Istorijos" jau yra gatavai išverstas ir tiktai laukia kada spaustuvė praneš jog jau reikia atsiųsti rankraštį.

Taigi jau matosi galas "Pasaulio Istorijos" leidimui.

Po Kudirkos Raštų, šis veikalas yra didžiausias kokį kada Tėvynės Mylėtojų Draugija pasiėmė leisti, ir bene didžiausias iš visų kokius dabar bent kas iš Lietuvių išleido.

Nariai dar laukia antros knygos, tiesa, bet tai ačiu savo apsiledimui, nes valdyba negalėjo laiku tos knygos spausdinimo lėšas apmokėti, kadangi nariai mėgsta laikytis pas save narines mokestis ir reikalauja kad valdyba skubiai dirbtų.

Vienok jau žinoma kad antra knyga gatava ir jau siunčiama į Ameriką.

Knyga jau Pilnai Gatava

Kad antras tomas "Pasaulio Istorijos" jau gatavas liudija "Šiaulių Naujienų" recenzija apie ją. Štai ką tas laikraštis sako:

"**G. H. Wells.** Pasaulio Istorija, arba aiški gyvybės ir žmonijos istorijos apybraiža. Antras tomas, 300 puslapių. Autoriaus leistas vertė V. K. Račkauskas. 'Kulturos' Bendrovės leidinys, Šiauliai, 1925 m. (Kad sakoma 'Kulturos' leidinys tai todel jog TMD. davė ir tai bendrovei išsispaust sau tų knygų, todel ji savo dalį Lietuvoje platina. "Dirvos" red.)

"Praėjusių metų pradžioje 'Kulturos' b-vė buvo išleidus minimos knygos pirmą tomą; dabar ji išleido antrą, nei kuo nemenkesnį už pirmąjį. Knygos autorius yra žymus Anglų rašytojas ir daugelio fantastinių, mokslo daviniais pagrystų, romansų autorius. Be to jis yra gabus mokslo populiarizatorius. Vienu didžiausiu tos rušies jo veikalų yra 'Pasaulio Istorija'. Ši jo knyga yra pagrysta paskučiausiais mokslo daviniais ir todel del savo mokslinės vertės kiekvienam patartina ją perskaityti. Knygą puošia daugelis įvairių paveikslų ir žemėlapių, kas dar labiau didina jos vertę.

"Šiame tome autorius aprašo Budybės (gal Budizmo?) kilimą, Romos respublikos ir imperijos istoriją, krikščionybės pradžią, Muhamedo ir Islamo kilimą, kryžiaus karus, inkviziciją, ir daug kitų naudingų dalykų.

"Knygą visiems patartina įsigyti."

Centro Valdybos Nominacijos

Jau organo redakcija gavo iš centro sekretoriaus V. Širvydo nominacijų pasekmes centro valdybos. Daugiausia balsų gavę:

Ant pirmininko K. S. Karpavičius, antras J. Sekys.

Ant vice pirmininko M. Kasparaitis, P. A. Dėdynas, A. B. Strimaitis.

Ant sekretoriaus V. Širvydas ir V. M. Čekanauskas.

Ant iždininko A. B. Strimaitis, K. S. Karpavičius ir S. E. Vitaitis.

Delei stokos vietos šiame numeryje, smulkias nominacijų pasekmes atidedame sekantin numerin.

Waukegan, Ill.

TMD. 13-ta kuopa nesnaudžia, per metą laiko nuo susitvērimo surengė jau tris vakarus, kurie visais atžvilgiais nusisekė. Štai vasario 14 d. vėl buvo surengus balių su laimėjimu $25 vertės didelės lempos, pastatomos ant grindų, su rožių bukietais. Išlaimėjo ją jauna mergaitė, J. Ambraziunaitė.

Žmonių buvo atsilankę pilna svetainė, dalyvavo be skirtumo pažiurų katalikas ar bedievis — pas mus nėra priekaištų kaslink partijų kokion kas priklausom, kas yra geriausia.

Kaip girdėjau, nuo rengimo liks gražaus pelno, apie $60.

Tai labai geras dalykas, pasirodo kad Waukeganiečiai nesnaudžia, ir TMD. 13-ta kuopa, dar metai laiko kaip susitvėrus, jau ižde turi apie $140 suvirš. Tariu ačiu nariams ir rėmėjams kurie mus taip gausiai parėmė.

Naujienos pas mus tokios: darbai eina neprasčiausia, dirbame po penkias dienas į savaitę, bedarbių nesimato; jei kas nenori tai tas nedirba, bet kurie nori dirbti tie turi darbus.

Simaniškietis.

Už $3 pralinksminsit visą kaimą — užrašykit saviškiams Lietuvoje metams "Dirvą"

KŪDIKIŲ GEROVĖS SKYRIUS
DEL APRŪPINIMO MOTINŲ IR JŲ KŪDIKIŲ SVEIKATOS.

Šiame skyriuje mes laikas nuo laiko gvildensime reikalus įdomius liečiančius motinoms ir motinoms jaunų kūdikių.

Kūdikių aprūpinimas ir penėjimas yra dalykas gyvos svarbos šeimynai ir tautai ir mes jaučiame, kad tai yra dalykas, kurį mes turime reguliariškais laikotarpiais atvimi ir išnaujo pergvildenti.

STRAIPSNIS 167

PRIEŽIURA INDŲ VARTOJAMŲ PRIE KUDIKIU PENĖJIMO.

Visi šaukštai, puodeliai, skaurados, mieros, bonkutės ir žindukai turi buti sterilizuoti verdančiame vandenyje tuoj pirm vartojimo. Sterilizuoti reikia ir kiekvienas skuduras ar rankšluostis, kuris vartojamas tų indų nusausinimui. Buk tikra kad ir jusų rankos yra absoliutiškai švarios, ir nekosėk nei spjaudyk arti kudikių maisto. Gerai yra perleisti verdančio vandens ir per keną pirm atidarymo, ir žiurėk kad atidarytojas butų švarus. Tai apsaugos įmonės kurios gali sutaupyti gyvybę. Visokis vanduo reikalingas kudikių maitinimui turi buti pervirintas ir atvėsintas, ir laikomas kietai užsidarančiame stikle. Vienu kartu atvirink tik tiek vandens kiek reikia sviso dienos penėjimams. Geriausia bonkutė penėjimui yra tokia kurią galima išplauti su trintuku įkišus į vidu — bonkutė kai kona, trumpo kaklo, plačios apačios ir išmieruota iki aštuonių unciju. Naujai nupirkta bonkutė reikia sustiprinti paverdant ją šaltame vandenyje kokią 20 minutų. Tada bonkutė niekados netruks jei į ją pilsi verdančio vandens. Kudikiui pabaigus valgyt reikia viską iš bonkutės išlieti, perplauti šaltu vandeniu ir pripildžius šalto vandens palikti stovinčia iki ją galėsi išplauti su šiltu muiluotu vandeniu, vartojant trintuką)brošę). Tada vėl perplauk per keletą vandenų. Pirm vartojimo įdėk jas į verdantį vandenį ir pavirink 15 minutu, isusterilizavimui. Nebeperplauk jų po sterilizavimo.

Koniškas žindukas-čiulpikas yra geriausias, delto kad jį gali išversti ir išvalyti. Čiulpikai su ilgais gumos vamzdeliais arba kitokiais pridėčkais neturi buti niekados vartojami, kadangi sunku juos išplauti. Skylutė čiulpike turi buti tik tokio didumo kad pripildžius bonkutę ir apvertus ją pienas greitai lašėtų. Jei skylė bus tokio didumo kad pienas bėgs tai kudikis pergreit turės ryti maistą.

Jusų kudikis tinkamai augs ir tarps į sveikatą ir stiprybę jei duosit jam geriausią priežiurą ir geriausį maistą. Vikri ir stipri sveikata yra dalis tukstančių kudikių vartojusių Eagle Piena. Tą liudija jų dėkingos motinos. Šitoms motinoms nėra kito maisto taip visur vartojamo ir taip pasekmingo kaip Eagle Pienas.

Skaitykit šituos straipsnius kas savaitę ir pasidėkit ateičiai.

Maistas kurį kiekvienas kudikis gali suvirškinti be apsunkinimo jų silpnų vidurių

Borden's
EAGLE BRAND
CONDENSED MILK

Už šį kuponą gausite dykai lietuviškai pamokų kaip prižiurėti ir penėti save ir jusų kudikį. Iškirpkite ir prisiųskite šiandie su jusų vardu ir adresu.

THE BORDEN COMPANY
Borden Bldg. New York

3

Ruffles ir "Charlestono" Šokis.

Šok ir strepsėk ir galvą kraipyk! Bet saugokis neprikrėsk savo šokėjui akis pleiskanom.

Ištikro yra apgailėtina, kuomet žmogus apsileidžia pleiskanom.

Ruffles

Pleiskanų mirtinas priešas tuojau apvalys jus nuo to įkyraus ir naikinančio parazito.

Pamėginkite bonką per savaitę ar dešimtį dienų, o busite nustebinti.

65c. vaistinėse arba 75c. per paštą tiesiai iš laboratorijos.

F. AD. RICHTER & CO.
Berry and So. 5th Sts.
Brooklyn, N. Y.

Geriausias Skutimas

kasiden jeigu turit nupustytas geležtes. Bet tik vienas skustuvas — Valet Auto Strop Skustuvas—pusto savo geležtes.

$1 iki $25.

Valet Auto-Strop Razor

—Išsiaštrina Pats

P. S. Skaitykit šį skelbimą ir supraskit aiškiai: "Žmonijos Istorija" dar negatava ir kurie užsirašot nereikalaukit ją tuoj atsiųsti. Kai bus gatava, ta pati ką gaunat už $2.25, kainuos $5.00.

ŽMONIJOS ISTORIJA

$2

Neužmirškit pridėti 25c persiuntimo lėšoms

(500 Puslapių Knyga) (Su Daugybe Paveikslų)

dabar ARBA NIEKADOS DAUGIAU !

Tai yra darbo žmogaus istorija — populiariai parašyta tokiems kurie mažai turi laiko skaityti ilgus didelius istorijų tomus susipažinimui su žmonių gyvenimu ant žemės. Tai yra ištisa istorija vienoj knygoj — tik už $2!!!

DU DOLARIAI UŽ PUIKIĄ, NAUDINGĄ IR KOŽNAM REIKALINGĄ KNYGĄ — APIE 600 PUSLAPIŲ, PAVEIKSLUOTĄ — TAI NEGIRDĖTA KAINA IR PERDRĄSUS LEIDĖJŲ PASIULYMAS — RIZIKUOJANT MILŽINIŠKUS PINIGUS KNYGOS IŠLEIDIMUI, IR DUOTI TVIRTAI APDARYTĄ!

VIENOK "ŽMONIJOS ISTORIJOS" IŠLEIDIMAS YRA BUTINA TIKRENYBĖ. SKAITYTOJAI JAU ANTRAS METAS MATO PER "DIRVĄ" ĘINANT "ŽMONIJOS ISTORIJOS" RAŠTUS — IR JIE JAU VISAI BAIGIASI: DAR TIK KELI SKIRSNIAI TELIKO. O KADANGI SPAUSTUVEI REIKALINGA RAIDĖMS METALAS, TAI KNYGOS SPAUSDINIMO DARBAS BUVO IR YRA VAROMAS SYKIU SU IŠLEIDIMU RAŠTŲ PER "DIRVĄ". TO DELEI KURIE UŽSIPRENUMERUOJA "ŽMONIJOS ISTORIJĄ" NETURĖS KNYGOS LAUKTI DAR METUS — UŽ MĖNESIO-KITO JI BUS GATAVA.

KĄ tas reiškia? Tai reiškia kad nejutomis skaitytojai kurie dar laukė ir neužsiprenumeravo dabar, gali staiga pamatyti "Dirvoj" pagarsinimą kad prenumerata "Žmonijos Istorijos" užsidaro — ir tuomi užsidarys proga gauti tą $5.00 vertės knygą už $2.00.

ŽMONIJOS ISTORIJA iškalno užsisakantiems bus duodama apdaryta tvirtais viršeliais už tuos pinigus ką paskui reikės mokėti $5.00. Nes kiekvienas kuris dabar moka $2 už knygą, moka už pilnai apdarytą kietais viršeliais.

Pastaba Skaitytojams Lietuvoje:

KURIE LIETUVOJE norėtų šią knygą užsiprenumeruoti, gali tą padaryti pasiųsdami 22 litu 50c LIETUVOS KREDITO BANKAN KAUNE, pažymint kad tai yra pinigai "DIRVAI", CLEVELAND, AMERIKOJE, o savo gautą pašte nuo pinigų kvitą prisiųsti mums laišku, pažymint už ką buvo pinigai Kaunan pasiųsti.

Kurie turit giminių Amerikoje, reikalaukit kad jums išrašytų "Žmonijos Istoriją", ir paduokit jiems "Dirvos" antrašą. Dar kolei kas suspėsit jei skubėsit.

Pinigus su užsakymais siųskit pridėdami aiškų savo adresą, ir adresuokit

"DIRVOS" KNYGYNAS **3352 Superior Avenue Cleveland, Ohio**

Nuo Redakcijos

TRIS SEIMAI

AMERIKOS Lietuvių liberališka-tautiška srovė šimet turės tris seimus, kurių pažymiausias ir svarbiausias reikia sakyti bus Susivienijimo Lietuvių Amerikoje seimas.

Kiti du seimai bus tai — Tėvynės Mylėtojų Draugijos ir Amerikos Lietuvių Tautinės Sandaros.

Šių dviejų organizacijų seimai per save irgi svarbūs, bet mes neskaitome svarbiais jų del to kad jose mes dirbame ir apsitariame reikalus patįs vieni, be ko neapsieina Susivienijimas, kur bolševikai lyg ildeginiai nepaliaujamai smelsiasi ir nori jei ne įsakyt ką Susivienijimas turi daryti tai bent kad seimas leistų niekais laiką klausydamas jų beverčių nuomonių.

Dar vienas ypatingas supuolimas tai kad visi seimai bus New Yorke. Tegul T. M. D. ir Sandara seimuos Brooklyne, bet tai vis tas pats New Yorkas.

Jeigu dar seimai butų sutaikyta vienu laiku tai tikrai New Yorkiečiai turėtų daug svečių tautininkų, žinoma ir dalį bolševikų, S. L. A. delegatų.

Šimet reikia spėti Susivienijimo seime bolševikėliai turės mažiausia įtakos ir reikšmės, nežiurint kad Raudonukai jeigu nori lai seimas bus "Laisvei" taip sakant "po langu", nors jie savo rėksnių seime ir turės.

Patartina tautininkams gerai organizuotis ir pasiųsti į seimą daugiau savo delegatų, neduot kuopose progos raudonukams įlyst į atstovus. Jie darbuojasi, todel nesnauskime ir mes.

buna ramųs SLA. nariai, bet neturi kėsintis užgriebti ir valdyti musų organizaciją.

M. Petrauskas Apsibuvo Baltimorėj

Gerb. kompozitorius M. Petrauskas nuo dabar iki po Velykų apsibuvo Baltimorėj, kur ruošiasi prie pastatymo savo operos "Birutės", kuriai nuo pirmo pastatymo sueina šimet 20 metų. "Birutė" pirmu kartu statyta Vilniuje, kur pirmu sykiu stojo scenon ir Kipras Petrauskas, dabar pragarsėjęs dainininkas, kompozitoriaus brolis. Prie "Birutės" pastatymo dalyvaus Baltimorės Lietuvių Atletų Klubas, ir bene bus pastatyta tuoj po Velykų, balandžio 10 d.

Po Velykų gerb. Petrauskas žada duoti dar keletą koncertų ir vasaros laiku rengiasi važiuoti atgal Lietuvon.

Prie progos norime priminti jog plinta žinios kad Ameriką tikrai aplankys Kipras Petrauskas, kurį Šaliapinas sumanė partraukti čia dalyvauti operose.

▼ ▼ ▼

Romėnų Palaikai Rasta Amerikoje

Santa Cruz klonyje, Arizonos valstijoj, atrasta žymės iš kurių reikia manyti jog 700 metų pirm Kolumbo apsilankymo Amerikoje, čia buvo atvykę Europiečių. Apie 775 metus čia turėjo užklysti buris Romėnų. Tas klausimas labai stebina mokslininkus.

Ciliai žemėse atrasta apie 40 įvairių dalykų, švininių kryželių. Lotyniškais ir Žydiškais užrašais, kardų, trumpų, abiem pusėm, Romėnų tipo, ir kitų dalykų.

Spėjama kad tai bus liekanos Amerikon užklydusių Romėnų Žydų, ir nekurie prirodinėja kad gal nuo jų paėjus Žydiška įtaka užtikta tarp Aztekų ir Toltekų Indijonų kultų.

Kiti anksčiau už Kolumbą atsilankę Amerikon žmonės buvo Vikingai, o dabar matosi kad atsiras dar ankstyvesni už juos ir dar Žydai.

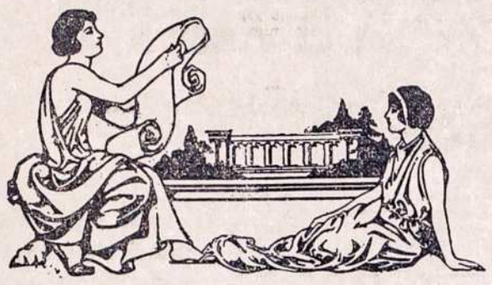

LIAUDIES DAINA

(E. Bendzaitytė)

Tekėjo saulelė pro debesėlį,
Oi tai, oi tai, pro debesėlį,
Oi tai, tai, oi tai, tai prodebesėlį.
Mergytė jaunoji linelius rovė,
Oi tai, oi tai linelius rovė,
Oi tai, tai, oi tai tai linelius rovė.
Bernytis jaunasai keleliu jojo,
Oi tai, oi tai keleliu jojo,
Oi tai, tai, oi tai, tai keleliu jojo.
Jaunąją mergelę pasidabojo,
Oi tai, o tai pasidabojo,
Oi tai, tai, oi tai, tai pasidabojo.
Padėk Diev's mergytei, linų rovėjai,
Oi tai, oi tai linų rovėjai,
Oi tai, tai, oi tai, tai linų rovėjai.

LIAUDIES DAINA

(J. Jaundzemas)

O jųs medžiai, aržuolėliai,
Kodel nežaliuojat,
Kur paliko jųų lapai
Kad nebemirguoja?
Ir pakando šalna žiedus,
Nurėdė šakeles,
Išnešiojo vėjai lapus
Po visas šaleles.
Katras krito ant kalnelio
Tas ilgiau pabuvo,
Katras krito prie slėnelio
Tas greičiau supuvo.
Tie lapeilai nukrisdami
Teisybę parodė,
Kad mums jauniems bernužėliams
Dalis nevienoda:
Vieniems skiria didžią dalį,
Tėvynės namelius,
O man skyrė jaunuolėliui
Služyti vaiskelyj.

IŠ PRAEITIES

Man gaila praeities kuri prabėgo šuoliais:
Ten liko daug klaidų ir džiaugsmo....
Gi dabarties padangėje užgeso saulės,
O ateityj — tik marios skausmo.
Pakol mylėjau—džiaugiaus kaip vaikas,
Ir nejaučiau kad meilė — skausmas,
Kurs kelia širdyje audras, krutinėj vėtras.
O meile, tu pasiutęs jausmas!
Man gaila praeities, kuri niekais nuėjo:
Mylėdamas tik sau turėjau naudą....
Ak, moters! jųs esat priežastis kartybių,
Del jųs mųs, vyrų, sielos rauda.
Uždegkite žvakes! uždegkite šviesiausias lempas!
Mane jau paliuosuoja meilės pančiai...
Kaip liutas šoku prieš likimą savo:
Aš noriu padaryti galą kančiai!

Vyt. Montvila.

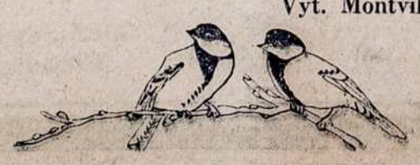

Amžinasai Žydas

EUGENE SUE

(Tąsa)

— Ji nori matyt vyrą pirm apsivedimo. Ar tai neaburdas taip kalbėt, kadangi tamista atsakai už jo morališkumą ir jo budą.

— Taigi, aš pasakiau mademoisellei Boudicourt šį rytą, kad ikišiol aš ją tik gražiuoju kalbinau tekėti, bet, jeigu ji privers mane prie to, aš, jos gerovei, padarysiu taip kaip man tinka ir priversiu ją ištekėti, patalpindama ją vieną tamsioj kamaroj, atskirtą nuo draugių, ir turė sutikti ir tekėti už to garbingo vyro.

— O tie grąsinimai.

— Tikiu kad turės geras pasekmes. Ji susirašinėdavo su savo mokyklos draugu ten kur kaime. Aš tam padariau galą, nes man išrodė pavojinga. Ji dabar yra mano vienos įtakoj, ir aš tikiu atsiekti ko stengiuosi; bet matai, mano brangi duktere, visada reikia panešti sunkumus ir vargą ką nors gero siekiant!

— Aš eu tikra jog grafas Brisville padarys net daugiau negu žada, ir aš pasizadu už jį, kad jeigu jis apsives su mademoiselle Baudricourt——

— Tu žinai, mano brangi, — tarė viršininkė, pertraukdama kunigaikštienę, — jeigu tas liestųsi manęs, aš nuo visko atsisakyčiau; vienok aukavimas šiai įstaigai yra tai auka Dangui, ir aš negaliu neleisti grafui Brisville daryti tą gerą darbą. Prie to, matai, mes susiduriame su liudnu apsivylimu.

— Kas tas, brangi motina?

— Šventos Širdies Vieneuolynas varžosi su mumis už palikimą turto kuris butų labai mums tikęs. Ištiesų nekurie žmonės yra nepasotinami; aš to vienuolyno viršininkei pasakiau ką aš apie juos manau visai atvirai.

— Ji irgi man pasakojo, ir kaltę meta ant kito ko.

— A! matai kokia ji? — tarė viršininkė, didžiai nusistebėdama.

— Aš sutikau ją pas vyskupą, — atsakė kunigaikštienė, biskelį susimaišius, ko viršininkė nudavė nepatėmijus.

— Aš nesuprantu kodel musų įstaiga sukelia tokį pavydą Šventos Širdies vienuolynui. Nėra to blogo ko jie nebutų išplatinę apie Šv. Marijos vienuolyną. Ištiesų nekurie žmonės labai užvydi savo kaimynų pasisekimui.

— Na tiek to, — tarė knuigaikštienė, ramindama viršininkę. — Turime vilties kad grafo Brisville dovana pagelbės tamistai perviršint Šventos Širdies vienuolyno siulymus už tą nuosavybę. Šios vestuvės turės dvigumą patogumą, jos pastatys didelį turtą naudai to žmogaus kuris atsidavęs mums ir kuris galės naudoti jį kaip jis norės, taipgi labai padidins jo svarbą jo pozicijoje apginti musų reikalus, kada prie jo ineigų prisidės 100,000 frankų metuose. Pagaliaus mes turėsime organą vertą musų tikslų, ir nereiks daugiau žiurėti apgynimo iš tokių žmonių kaip tas Dumoulin.

— Tas tąmistos įvardijamas vyras turi daug įtekmės ir gabumų savo raštais. Jis turi stilių panašų Šv. Bernardui, smerkime bedievių.

— Vienok, brangi motina, kad tamista žinotum koks keistas Šv. Bernardas tas Dumoulinas yra! Bet nenoriu tarti blogą tavo ausims; viskas ką galiu pasakyti, jog tokie apgynėjai gali sugadyti net švenčiausius tiklus. Sudiev, mano brangi motina, meldžiu padvigubint savo sargybą šianakt, sugryžimas to kareivio yra pavojingas.

— Buk pilnai rami, brangi duktere! Ak, aš užmiršau. Mademoisellė Florina prašė manęs paprašyti tamistos padaryti jai malonę. Tai yra, kad ji galėtų pastoti tamistos tarnyston. Tamistai žinai kokią ištikimybę ji parodė sekiodama Andrienę; aš manau jog šitaip jai atlyginus, gautum jos visišką prisirišimą prie savęs, ir aš bučiau dėkinga už ją.

— Jeigu tamista norș kiek interesuojiesi Florinos padėčia, brangi motina, tai aš tą padarysiu. Aš paimsiu ją pas save. Ir man užėjo mintis kad ji galės buti dar naudingesnė man negu aš maniau.

— Tukstančiai ačiu, mano brangi, už taip paklausymą mano prašymo. Norėčiau vėl tuoj su tamista susitikti. Užporyt, antrą valandą, mes turime ilgą konferenciją u jo Eminencija ir Vyskupu; neužmiršk!

— Ne, mano brangi motina; aš tikrai stengsiuos buti. Tiktai, meldžiu, padvigubink sargybą šią naktį kad nekiltų didelis skandalas.

Kunigaikštienė, nuolankiai pabučiavus viršininkės ranką, išėjo per didžiasias duris. Už kelių minutų pas viršininkę inėjo Florina per kitas duris. Viršininkė sėdėjo, ir Florina priėjo prie jos dideliame nusižeminime.

— Ar tu sutikai kunigaikštienę? — paklausė viršininkė.

— Ne, motina; aš sėdėjau karidoriuje iš sodno pusės.

— Nuo šiandien, kunigaikštienė paima tave savo tarnybon, — tarė viršininkė.

Florina sujudėjo liudnu nusistebėjimu, ir sušuko: — Aš, motina! bet——

— Aš prašiau jos tavo vardu, ir tau lieka tiktai sutikti, — atsakė viršininkė griežtai.

— Bet, motina, aš prašiau tamistos—

— Aš tau sakau kad tu turi eiti, — tarė viršininkė, taip kietai ir tikrai jog Florina nuleido akis, ir atsakė: — Aš sutinku.

— Tau įsakymą duodu pono Rodino vardu.

— Aš taip maniau, — atsakė Florina, liudnai: — kokiomis išlygomis aš kunigaikštienei tarnausiu?

— Tokiomis pat kaip tarnavai jos dukteryčiai.

— Ar tai man reikės nuolat pranešinėti slaptai apie kunigaikštienę?

— Tu turėsi tėmyti jos judėjimus, ir duosi apie ją raportus.

— Taip, mano motina.

— Virš visko tu turėsi tėmyti apsilankymus pas kunigaikštienę viršininkės iš Šventos Širdies vienuolyno. Tu turi klausytis kiek galėsi jų kalbų, nes mes turim išlaikyt kunigaikštienę nuo blogų įtakų.

— Viską išpildysiu, mano motina.

— Tu taipgi bandysi išrasti kodel čia atgabenta dvi našlaitės, ir rekomenduota taip šiauriai su jom apsieiti iš ponios Grivois pusės, kuri yra patikima kunigaikštienės patarnautoja.

— Taip, motina.

— Bet tas neturi sulaikyti tave nuo kitų tėmijimų ir turi atminti viską kas tik tik verta patėmijimo. Rytoj aš tau duosiu įsakymus apie kitą dalyką.

— Gerai, motina.

— Jeigu tu gerai užsilaikysi, ir išpildysi kas reikia pas kunigaikštienę, aš tave tuoj leisiu tarnybon pas vieną jaunamartę; tai bus puiki ir nuolatinė vieta — visada tomis pačiomis išlygomis. Taigi, turi buti visur sakoma kad tu prašeisi manęs rekomenduoti tave tarnybon pas kunigaikštienę.

— Taip, motina, aš tą atminsiu.

(Bus daugiau)

Lietuviškai Angliškas ir Angilškai Lietuvikas

Zodynas

Didžiausias turtas žmogui kuris jį turi, Amerikoje gyvendamas. Telpa jame visi žodžiai, kurie yra vienoj dalyj prądėti Lietuviški, kitoj Angliški, taip kad kurios kalbos kokio žodžio reikia tokį gali rasti. Šis Žodynas bus jums didelė pagalba. Be jo nei vienas neturėtų apsieiti, nes tai yra grynas mokslas per save. Reikalaukit tuojau — nekęskit be Žodyno.

Katalogo No. 3146. Drutais apdarais $10.00
DABAR $8.00.

Tas pats, gera morokko oda $11.00
DABAR $9.00.

"DIRVA"

6820 Superior Ave. Cleveland, Ohio.

DIDELIS SUSIŽINGEIDAVIMAS "ŽMONIJOS ISTORIJA"

Antanas K. Bernotas iš Pittsburgo, atvykęs į Clevelandą savo reikalais, apsilankė "Dirvos" redakcijoje ir užsirašė sau "Žmonijos Istoriją" užsimokėdamas $2.25. Sako, ta knyga bus svarbi ir pataria kiekvienam ją įsigyti.

Adomas Ragažinskas, vietinis, atsilankęs "Dirvon" užsirašė "Žmonijos Istoriją" užsimokedamas $2 ir linki kad ta knyga turėtų geriausias pasekmes.

V. Adomaitis, vietinis, lankydamasis "Dirvoje" su kitais reikalais užsirašė sau ir "Žmonijos Istoriją" ir užsimokėjo $2. Pataria ir savo draugams tą knygą užsirašyti.

J. Bakunas iš Detroito rašo: Siunčiu $2.25 už "Žmonijos Istoriją", tikiu dar nebus vėlai ir mano vardą į knygą įdėti.

PUIKIO PROGOS VYRAMS IR MOTERIMS PLAUKO JUROSE
Kas nori gauti geras tarnystas ant laivų, su dideliu uždarbiu, ir pamatyt visą pasaulį, kreipkitės pas
ANTHONY F. KAPTURAUSKAS
21 Kirkpatrick St. Pittsburgh, Pa.
Pridėkit savo adresuotą konvertą su marke. (15)

KAIP JI ATSIKRATĖ REUMATIZMO

Žinodama iš baisaus patyrimo gėlimo nuo reumatizmo, Mrs. J. E. Hurst, kuri gyvena 204 Davis Ave., D-340, Bloomington, Ill., yra taip dėkinga pati išsigydžius jog iš džiaugsmo nori pranešti kitiems kenčiantiems kaip atsikratyti to skausmo paprastu budu namie.

Mrs. Hurst neturi nieko parduoti. Tik iškirpkit šį pranešimą, pasiųskit jai su savo vardu ir adresu, ir ji noriai prisiųs jums svarbius informacijas visai dykai. Rašykit jai tuojau kolei dar neužmiršot.

GERIAUSI RANKŲ DARBO
Itališki Akordionai

Mes išdirbam ir importuojam visokius pirmos klesos rankų darbo Itališkus Akordeonus, geriausius pasaulyj. Garantija 10 metų. Kainos yra žemesnės už kitų. Dykai pamokinam groti pirkikus. Garantuojam kad galėsit groti musų dideliais Akordeonais iš notų papraktikavus 4 mėnesius. Rašykit Angliškai pilnų informacijų. Dykai paveiksluoti katalogai ant pareikalavimo. (17)

RUATTA SERENELLI CO.
817 Blue Island Ave. Dept. 89
Chicago, Ill.

SANTAL MIDY
Greitai sulaiko
Skaudų Šlapinimą
Saugokis
Pamėgdžių
žiurėk žodžio
Gausit Aptiekoj
"Midy"

Kodel

skustuvas traukia? Tai atšipus geležtė. Visai aštri geležtė skuta puikiausia. Valet AutoStrop Skustuvas yra vienatinis ką turi visai aštrią geležtę kožnam skutitimui.

$1 iki $25.

Valet AutoStrop Razor

—Išsiaštrina Pats

PRANEŠIMAS

Pradedant su sekančiu numeriu, šioje vietoje pradės eiti gražiai pasaka, "VARGŠŲ KARALIENĖS DUKTĖ", ir "Žmonijos Istorijos" raštai sulaikomi. Knyga bus užbaigta nelaukiant kolei tie raštai — dar penki straipsniai — per laikraštį išeis. Redakcija.

TAUTINĖ NEPRIKLAUSOMYBĖ

(Tąsa iš pereito num.)

Kaip tik tuo laiku Spanijos sostas buvo neužimtas. Jis buvo pasiulytas Hohenzolernų šeimynos katalikų šakai, bet Prancuzija užprotestavo, ir Hohenzolernai mandagiai atsisakė priimti pasiulymą. Bet Napoleonas, nelabai sveikas tebudamas, buvo žymioje savo dailios žmonos, Eugenijos, tulo Spano didimo de Montižo (Montijo) ir Amerikos konsulo Malagoje Vilimo Kirkpatriko (William Kirkpatrick) dukters, įtakoje. Eugenija buvo labai gudri, tik nevykusiai, kaip ir kitos tų laikų Spanijos moterys, išauklėta. Ji buvo įtakoje savo dvasios vadovų ir patarėjų, labai nekentusių Protestono Prusų karaliaus. "Buk drąsus", tai buvo jos patarimas vyrui, tik ji pamiršo pridėti prie to seną Persų patarimą: "Buk drąsus, bet žiurėk, koks gali buti galas." Napoleonas, pasitikėdamas savo armija, atsikreipė į Prusų karalių, reikalaudamas užtikrinimo, kad ateityje jokiam Hohenzolernui nebus leista statyti savo kandidaturą prie Spanijos sosto. Kadangi Hohenzolernai jau buvo atsisakę priimti tą sostą, tad ir Napoleono reikalavimas buvo ne vietoje; Bismarkas pranešė apie tai Prancuzų valdžiai, bet Napoleonas nepasitenkino Prusijos atsakymu.

1870 m. karalius Vilhelmas buvo Emso kurorte. Vieną dieną pasimatė su juo Prancuzijos ministeris ir bandė užmegsti diskusijas tuo jau atpuolusiu klausimu. Karalius labai mandagiai atsakė, kad oras esąs gražus ir kad Spanijos sosto klausimas esąs užbaigtas ir nebelieka kas tuo klausimu besakyti. Apie ši pasikalbėjimą buvo telegrafu pranešta Bismarkui, vedusiam Prusijos užsienių reikalus. Bismarkas paskelbė tam tikrą pareiškimą Prusijos ir Prancuzijos spaudoje. Daug kas barė ji už tai. Berlino žmonės, perskaitę pranešimą, pajuto, kad tulas Prancukas ministeris įžeidė jų gerbiamą žilaplaukį karalių; taip jau ir Prancuzijoje žmonės įpyko už tai, kad Prusų karalius dryso parodyti Prancuzų ministeriui duris.

Taigi ir išėjo jiedu į karą, ir už poros mėnesių pats Napoleonas ir didesnė jo armijos dalis pateko į Vokiečių nelaisvę. Antroji imperija užsibaigė ir Trečioji Respublika ruošėsi ginti Paryžių nuo Vokiečių. Paryžuis laikėsi per penkis mėnesius. Dešimčia dienų pirm miestui pasiduodant, Versajo rumuose, kuriuos buvo pastatęs didžiausis ir pavojingas Vokiečių priešas Ludvikas XIV, PrXusijos karalius buvo viešai apšauktas Vokietijos imperatorium ir garsus kanuolių trenksmai paskelbė alkaniems Paryžiaus gyventojams, kad senos nepavojingos Teutonų valstybių ir valstybėlių Konfederacijos vietą užėmė nauja Vokietijos Imperija.

Šitokiu tai šiurkščiu budu buvo išrištas Vokietijos klausimas. Apie 1871 metų pabaigą, penkisdešimts šeštais metais po atmintino susirinkimo Vienoje, visas Kongreso darbas jau buvo išgriautas. Meternicha ssu Aleksandru ir Taleyrandu bandė duoti Europos gyventojams pastovią taiką. Jų panaudoti metodai buvo prieažastimi begalinių karų ir revoliucijų ir bendros aštuoniolikto amžiaus brolybės jausmą atsekė labai iškilusio nacionalizmo gadynė, kurios galo dar nesimato.

LIAUDIES DAINA

(O. Kairiutė)

Paakyk, mergyte, pasakyk, jaunoji,
Kas gražiai žaliuoja žiemą, vasarėlę?
Ne mergytė bučiau kad aš nežinočiau
Kas gražiai žaliuoja žiemą, vasarėlę:
Darželyj rutelė, girelėj pušelė
Tai gražiai žaliuoja žiemą, vasarėlę.
Pasakyk, mergyte, pasakyk, jaunoji,
Kas yra meilesnis užu motinėlę?
Ne mergytė bučiau kad aš nežinočiau
Kas yra meilesnis užu motinėlę:
Bernelio žodelis tinkantis širdelei
Tai yra meilesnis užu motinėlę.
Pasakyk, mergyte, pasakyk, jaunoji,
Kas yra lengvesnis už povo plunksnelę?
Ne mergytė bučiau jeigu neežinočiau
Kas yra lengvesnis už povo plunksnelę:
Sėdėdam's bernelis prie mano šalelės
Uždėjo rankelę ant mano petelio,
Uždėjo rankelę ant mano petelio,
Tai yra lengvesnė už povo plunksnelę.
Pasakyk, mergyte, pasakyk, jaunoji,
Kas yra sunkesnis užu akmenėlį?
Ne mergytė bučiau kad aš nežinočiau
Kas yra sunkesnis užu akmenėlį:
Atsisėdo našlys prie mano šalelės,
Uždėjo rankelę ant mano petelio,
Uždėjo rankelę ant mano petelio,
Tai yra sunkesnis užu akmenėlį.

LIAUDIES DAINA

(E. Bendzaitytė)

Bijunėlis žalias, bijunėlis gražus,
Bijunėlio žali lapai, raudoni žiedeliai.
Bijunėlį lenksiu, gražų žiedą skinsiu,
Gražiais žiedais bijunėlio galvelę dabinsiu.
Einu per dvarelį į višnių sodnelį,
Ir sutikau bernužėlį vyšnelių sodnelyj.
Bernužėlis jaunas, bernužėlis gražus,
Bernužėlio kai bijuno raudoni veideliai.
Šeriu sau žirgellį, šeriu juodbėrėlį,
Nuišėręs sau žirgelį josiu į mergeelę.
O kad aš prijojau uošvelio laukelį
Ir išdygo žalia ruta žirgui po kojelių.
O kaip aš įjojau į uošvelio lauką
Ir pavyto žalia ruta žirgui po kojelių.
O kaip aš įjojau į uošvelio kiemą,
Ir sulojo marg kurta, sužvingo žirgelis.
Oi uošve, uošvele, sena motinėle,
Eik, išeiki iš dvarelio, nudrauski kurtelius.
O jeitu n'išeisi ir jų nenudrausi
Aš paleisiu bėrą žirgą į rutų darželį.
Išlaužys tvoreles, išmindžios ruteles,
Neprigudys mergužėlė nei per tris metelius.

LIAUDIES DAINA

(J. Jaundzemas)

Motinėle, širdužėle,
Kam man' mažą auginai?
Pakol mane užauginai
Raškažio nepažinai.
Dieną kelius nusėdėjau,
Naktį rankas nugulėjau.
Verčiau reikėj' neauginti,
Vandenėlyj nuskandinti,
Reikėj' nešti kuo toliausia
Ir įmesti kuogiliausia.
Buč' aš vargo nežinojęs
Ir muškietos nenešiojęs,
Buč' aš plaukęs su žuvelėm,
Su geltonom karosėlėm.

LIAUDIES DAINA

(J. Švenčionis)

Mėlynasai karvellėi, o kur tu skrajojai,
Geltonasai skarosėli, o kur tu plaukiojai?
Mėlynąjį karvelėlį ketina nušauti.
Geltonąjį karosėlį ketina sugauti.
Mėlynajam karvelėėliui strielbą čėravoja,
Geltonajam karosėliui tinklą gatavoja.
Mėlynasai karvelėlis kunigams ir ponams,
Geltonasai karosėlis Žydams ir Čigonams.

JUOKIS

ir Svietas Juoksis sykiu su Tavimi

LIAUDIES DAINA

(J. Švenčionis)

Motinyte, susimilk,
Dukterytę įvadink.
Dukterytė apsiprausus,
Ir patogiai apsitaisius,
Inėj' vidun šypsodama,
Iš patamsių žiurėdama.
Ir jaunikis sėdėdamas,
Piršliui mina sakydamas:
"Ši mergaitė man atseina,
Kalbink, lai už manęs eina."
Piršlys šimtą paminėjo,
Uošvė surį tuoj uždėjo.
"Duosim šimtą dar ir kitą,
Ir žirgelį pakinkytą.
Duosim jaučių bent du jungu,
Ir žirgelį labai brangų.
Ant žirgelio jodinėsi
Ir tėvelį paminėsi."
Aš į uošvį važiuoju
Ir pasogą rokuoju.
Sau panelę turiu gražią,
Ir pasogą dar nemažą.

Susikalbėjo

Sykį, iš vieno kaimo ėjo žydas su Lietuviu į mugę. Kelias buvo tolimas, abu nuvargo.

Priėję puskelyj esantį miška susėdo pusryčiauti. Lietuvis sviestu užsitepęs duoną valgė su lašiniais. Žydas žiurėjo į ji ir kraipė barzdą. Antgalo jis ištraukė silkę ir valgė apibarstydamas druska.

— Ar tu pasiutęs, žyde, kad valgai silkę su druska, — tarė Lietuvis.

— Ui, o tu, žmoge, ar nepasiutis yr' kad valge lašine su sveistu, juk anam ir taip yr' reibe.

Suprato Lietuvis ką norėjo pasakyti žydas.

Užrašė Nagi.

Nuo Red.: Gerb. Nagi prašome visus rašinius rašyti skersai visą popieros puslapį, o ne pusiau lapą lenkti ir paskui ant daleliu rašyti. Tas apsunkina zecerio darbą.

P. Akšys, vietinis, atsilankęs "Dirvon" papasakojo šitokį dalyką:

Nigeris su Airiu ginčijos apie garsius žmones. Negras pasakojo Airiui kokių garsių žmonių juodukų buvo, sako, net ir Šventas Petras buvo juodųjų veislės.

Airis ginčijo: "Neteisybė jog šv. Petras buvo juodas."

— Kodel jis nebuvo juodas? reikalavo negras prirodymų.

— Todel, kad jeigu jis butų buvęs juodas jis nebutų leidęs gaidžiui tris sykius sugiedoti, prirodinėjo Airis.

— Kodel?

— Jis butų pirmiau gaidį sudėgs.

Nekaltink Kudikio

Verksmas yra vienatinis budu, kuriuo kudikis gali jums pasisakyti, kad jis jaucasi nesmagiai.

Kiekviena motina žino ar jos kudikis verkia del išalkimo, skausmo ar pykčio.

BAMBINO

Kudikių Geriausis Draugas

nepatenkins kudikio alkio, tačiau jis tikrai palengvins jo skausmą ir apgalės jo pykti, jei vidurių užkietėjimas yra to priežastimi.

Pareikalaukite veltui siunčiamos pavyzdinės bonkutės.

Bambino galite gauti pas savo vaistininką arba tiesiai iš laboratorijos po 50c. už bonką.

F. AD. RICHTER & CO.
Berry and So. 5th Sts.,
Brooklyn, N. Y.

Dovanai Dusuliu Sergantiems

Dykai Išbandymas Metodo Kurį Kožnas Gali Naudot be Laiko Nuostolio ir Nepatogumo.

Mes turim metodą kontroliuot Dusulį, ir norim kad išbandytumet musu lėšomis. Nesvarbu ar jusų atsitikime liga sena ar nauja, ar nuolatinė ar tik retkarčiais, jųs turit pareikalaut šio dykai bandymo. Nežiurint kokiame klimate gyvenat, kokis jusų amžius ir užsiėmimas, jei kenčiat nuo dusulio, musų metodas turi jums tuoj palengvint.

Mes ypač norim siųsti tiems kurie mano jog jau nėra vilties, kuriems jokie kiti budai, "patentuoti dumai" ir kitkas negelbėjo. Mes norim parodyt kožnam savo lėšomis jog musų metodas gali paliuosuoti nuo gargždimo, sunkumo kvėpuoti ir visų kitų negerumų.

Šis pasiulymas persvarbus praleisti net vieną dieną. Rašykit tuojau ir naudokit tą metodą. Nesiųskit pinigų, tik prisiųskit kuponą kuris telpa apačioj. Nereiks jums mokėti nei už persiuntimą. (14)

DYKAI BANDYMO KUPONAS

Frontier Asthma Co. Room 612-D
Niagara and Hudson Sts.
Buffalo, N. Y.
Prisiųskit jusų metoda išbandymui:

ELTON, WIS.

Geros Progos Įsigyti Ukes-Farmas.

Čia yra gera žemė norintiems gyventi ant ukių (formų). Yra visokių vietų, gražių ir brangių, mažų ir pigių, pradedant nuo 20 akru ir toliau, ir visos yra pradėtos gyventi.

Čia žmonės pacina daugiausia iš Kentucky valstijos. Kol miškų buvo jie gyveno, miškai baigiasi ir jų gyvenimas baigiasi, apleidžia.

Aš norėčiau Lietuvių kaimynų. Teisingai sakau kad yra gerų ukių ant kiek aš suprantu.

Jeigu rastusi norinčiu čia atvykti kreipkitės laišku, aprašysiu kaip čia yra.

VINCENT DAUNIS
P. O. Box 16, Elton, Wis.

SEIMININKĖMS KELRODIS

Rašo ISABELLE KAY

Lietuvė šeimininkė Amerikoje visados trokšta gauti patarimų pagerinimui jos žinojimo atlikinėjant pareigas kaipo šeimininkė ir motina. Šitose skiltyse kas savaitę tilps straipsniai kurie bus indomus kožnai Lietuvei šeimin inkei.

RODYKLĖ No. 93

Virimo Receptas

Salotų vertė prie kasdieninio valgio jau senai pripažinta. Valgio dalykų žinovai sako kad salotai padaryti iš vaisių arba daržovių turėtų buti kasdieninis dalykas ant stalo gerai vedamuose namuose, ne tik todel kad jie yra skanus bet ir delto jog turi didelš maistingumo vert. Salotai buna skanesni jeigu naudojama ant jų tinkamas uždaras (dressing). Turit pasimokint kaip padaryt įvairius uždarus. Išbandyk sekantį uždaro receptą prie salotų kada kitą sykį jas rengsi.

Virtas Salotų Uždaras

1 šaukštukas muštardos
½ puoduko evaporated pieno atmiešto su
¼ puoduko vandens
1 šaukštuku druskos
Truputį Cayenne
1½ šaukštu miltų
2 šaukštais tarpyto sviesto
¾ puoduko acto
2 kiaušinių tryniais suplaktais

Sumaišyk sausus dalykus viršuje dubaltavo virdulio. Laipsniškai dadėk kiaušinių trynius, riebalus ir pieną, nuolat maišant kad nesuguzėtų. Virk karštame vandenyje per 10 minutų. Nukelk nuo ugnies, atvėsink ir dadėk actą.

Virtuvės Patarimai

Nenaudok arbatinių abrusų nukėlimui skarvadų nuo pečiaus, nes juose atsiras negražių įdegimų. Naudok karštų geležų rankenas kurios kainuoja tik penkis centus.

Prašalinimui žuvų arba svogunų kvapo skarvadoje po kepimo, įpilk biskį acto ir įdėk biskį muštardos ir užvirink.

Laikant namie arbatos reikia laikyt ja tamsioj vietoj ir gerai uždengtą kad išsilaikytų pilname tvirtume ir skonyje.

Išskyrimui kiaušinio trynio ir baltimo, sumušus kiaušinį perleisk per funelį. Baltimas išbėgs per skylutę, o trynis pasiliks funelyje čielas.

Naminiai Pasigelbėjimai

Purvo plėtmus galima išimti iš drapanų šepečiu šluostant drapaną ir ištrinant šiltu vandeniu dapiltu biskelį ammonijos.

Kuomet vandens stiklai susiplėtmuoja nuo kieto vandens, juos galima išvalyti naudojant mišinį druskos ir acto.

Rankų plėtmus nuo maliavotų durų arba medžio galima prašalint su šiltu vandeniu kurin reikia įpilti kelis lašus ammonijos. Paskui reikia nuplaut su šaltu vandeniu ir nušluostyt.

Kad linoleum grindų patiesalas ilgiau laikytų užtepk ant viršaus gero šelako arba grindu varnišio. Tas neleis linoleumui išsinešioti.

Grožės Patarimai

Pirštų nagai turi buti nuolat ir pilnai užžiurimi. Namuose reikia turėti paprastus pirštų užžiurėjimui padargus, kaip tai pakelį oranžio šakaliukų, nagų vaksą, nagų pielyčiukę, lenktas nagams žirklaites ir panagių kremo. Nagus reikia pieluoti kasdien kad nereiktų tankiai kirpti. Kasdieniniam reikale tik nušveisk nagus su biskiu nagu vakso ir nutrink su nagų šepetuku. Jeigu nagai buna trapus ir truksta kada kerpi, užtepk ant jų biskį cold creamo einant gulti. Tas suminkštins nagus ir galėsi lengvai apsikarpyti.

Ypatiška Sveikata

Daugybė vaikų valgo šaltus pusryčius iš vaisių, pieno ir apdegintos duonos. Geriau jiems duoti karštą grudų košę kaip plotų avižu, ir kiaušinį arba biskį lašinių prie vaisių ir pieno. Tas sustiprins juos paryčio darbams ir suteiks gana maisto iki piet. Mokykloje vaikai galėtų gauti nors vieną šiltą valgį. Bet tėvai ir mokytojos turi dirbti išvien prirodymui mokyklų valdybai jog tas reikalinga. Jeigu tik vienas tokis valgis galima prirengti, geistina kad mokytojos turėtų pranešti tėvams iškalno kad motina žinotų kokį maistą duoti neštis mokyklon prie to ką ten gauna. Jeigu mokyklo neduoda šilto valgio, tai mokyklon nešamas maistas turi buti iš biskio zupės, koko, malted pieno arba ryžių virtų piene, supiltų į thermos bonką.

MES REKOMENDUOJAME SEKANČIUS PRODUKTUS:

Kuomet jums reikia pieno darymui pudingu, zupių, pyragu, etc., visuomet naudokit Borden's Evaporated pieną, kadangi jis yra geriausias pavaduotojas reguliario pieno arba grietinės.

Kur Tik Receptas Reikalauja Pieno Vartok Borden's Evaporated Pieną

Mokslas mums sako kad geriausias pasaulyje maistas y ratai grynas pienas. Žymiausi gryno maisto ekspertai pasakys jums jog Borden's Evaporated Pienas yra žinomas kaipo geriausias pienas iš visų kitų pienų pasaulyje.. Ir delko?. Delto kad tai yra Borden's.

Tikrenybėj Borden's Evaporated Pienas nėra toks pat kaip šviežias pienas, tačiau nieko negalima prilyginti prie šviežio pieno. Bet Borden's stovi arčiausias teikime maisto vertybės pilno tyro šviežio pieno negu koks kitas produktas. Jis yra švariausias ir tyriausias iš šviežio ukio pieno, su ištrauktu vandeniu ir palikta smetona jame.

Borden's Evaporated Pienas pagelbės jums pasidaryti skaniausius naminius valgius, kaip tai zupes — sosus — pudingus — pyragus — pyragaičius — priekandžius — saldainius, etc. Jis užsilaiko bile klimate ir todel galima jo turėti namuose daugiau. Daryk savo sekantį receptą su Borden's.

Borden's daromas dviejų dydžių — aukštas (16 uncijų) ir mažas (6 uncijų).

ATMINK

Borden's Evaporated Pienas yra dusyk riebesnis negu paprastas pienas. Jus turite naudoti pusę vandens ir pusę Borden's Evaporated Pieno jeigu norit naudoti jį kaip paprastą pieną.- Jeigu turit savo receptą kuris reikalauja smetonos, naudokit tiek Borden's Evaporated Pieno kiek reikalauja smetonos.

DYKAI

100,000 moterų nuolatos prisiunčia mums naujus receptus su Borden's Evaporated Pienu. Jeigu jųs norit žinoti kaip pasidaryt tuos įvairius erceptus su Borden's, išpildykit kuponą pažymėdamos kokių receptų jums reikia, ir prisiųskit mums.

KUPONAS

Duona Saldainiai Mėsa Pudingai
Košelės Sosai Žuvis Pajai Sriubos

Vardas .....(3)

Adresas .....Lithuanain

THE BORDEN COMPANY
BORDEN BUILDING, NEW YORK

OFFICE CAT

TRADE MARK REG.

By Junius

Sleep is the best medicine, but you can take an overdose of even the best medicine.

—o—

The question of the weaker sex is settled every day, says J. V. Mitchell. What man would be able to survive if he walked down a snowy street in a short skirt and silk hose?

—o—

Mrs. J. Brazauskas says: There are a lot of useless women in the world. Sometimes we think there are almost as many useless women as useless men.

—o—

"You are an hour late this morning, John," said K. Varakois to the new farm help.

"Yes, I was kicked by a horse on my way here."

"That oughtn't have detained you an hour, John".

"Well, you see, sir, he kicked me the other way."

—o—

Women may have more sense than men, thinks J. Pechkaitis. We don't know, however. A man might go around with his knees showing if they were good looking knees.

—o—

fifty, the world bursts right out laughing.

Contentment lies in your own world. The fish wouldn't enjoy flying or the birds find pleasure in swimming.

—o—

"Niggah, I'se goin' to back you up 'gainst 'at wall; I'se goin' to mash yo nose all ova yo face; I'se goin' to push dose teeth down your throat and black both yo eyes—et cetera."

"Black man, you don't mean et cetera, you mean vice versa."

—o—

American (in French restaurant): "Waiter, bring me some French fried potatoes."

Garcon: "Sorry, sir, but we don't cook American dishes."

—o—

Chicago woman says she stabbed her husband to keep him at home. Tear this up before your wife sees it.

—o—

"I had to stay home with father", said the boy who was late at school.

"Wouldn't someone else have done?"

"No, teacher, 'cos he was giving me a spankin'."

—o—

One who claims that he
know about it
Tells me that the earth is
a vale of sin;
But I and the bees and the
birds, we doubt it,
And think it's a world worth
living in.

UNCLE WIGGILY'S TRICKS

A. S. BARTKUS

Vienintelis Clevelande Lietuvis Artistas

Fotografas

FOTOGRAFUOJAM VISOKIAS GRUPES VESTUVIŲ, ŠEIMYNŲ IR KITOKIAS.

Jaunavedžiai kurie duos mums nutraukti vestuvių paveikslus gaus vieną didelį puikų spalvuotą paveikslą dovanų nuo tuzino paprastai traukiamų fotografijų.

Kainos dabar pas mus žymiai numažintos. Musų darbas garantuojamas. Taipgi padarome puikius rėmus visokiems paveikslams ir padidiname arba sumažiname fotografijas visokių kitų traukimų.

Paveikslams Rėmai Puse Kainos.

A. S. BARTKUS

1197 E. 79th St. Cleveland

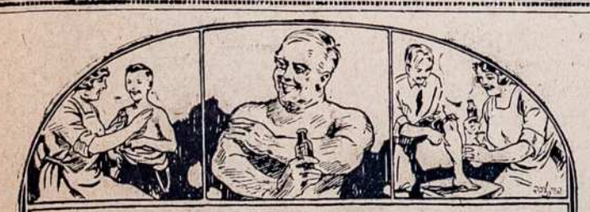

Nėra Nieko Geresnio Už gaivinančiai pagelbingą

PAIN-EXPELLERĮ

Vaizbaženklis įreg. J. V. Pat. Biure.

Trinkite juomi nuo reumatiškų skausmų, pečių diegimo, sustingusio sprando, neuralgijos ir apšlubimo. Pain-Expelleris pravydavo šalin skausmus jau tuomet, kai diedukas buvo dar vaiku!

35c. ir 70c. vaistinėse.

Tikrasis pažymėtas Inkaro vaizbaženkliu.

F. AD. RICHTER & CO.

BERRY & SO. 5th STS. BROOKLYN, N. Y.

THOUGHTS OF LIFE

Walter R. Baublis.

What a wondrous panorama
Stretches outward 'neath my
feet
As I gaze upon Life's drama
From this distant mountain
seat.

In the valley there's a bustle,
Humans rushing to and fro,
Each one seems to madly hustle
To the place where he must go.

Like so many ants they hurry
Bearing Life's unworthy cares,
Troubled with unceasing worry
That gay pleasure oft imparts.

All their joy is artificial
And their life is mere routine,
Such existence superficial
Is naught but a whirling scene.

Where the puppets dissipating
Under Mirth's joyous mask,
To each other are relating
The importance of their task.

Thus I gazed in contemplation
And with pity in my heart,
Left my distant mountain
station,
Life's real joy to men impart.

—o—

Doctors advise you to walk for your health but, P. Akšis says, they don't tell you where it's safe to do it.

—o—

A good wife serves cheerfully as an ally in success and an alibi in failure.

—o—

Another man besides the bookkeeper who has to be good at figures is the revenue producer.

—o—

LŲ VIRTUVĖJE YRA LABAI SVARBŲ

Patogumai virtuvėje yra labai reikalingi ir svarbus moterims kadangi jos praleidžia daug laiko atlikdamos darbus virtuvėje.

Kiek žingsnių sutaupys ir pagreitins savo darbą yra didelė pagalba jai. Elektriški pečiai, elektriški šaldytojai ir daugybė visokių elektrišky namų padargų yra didelis patogumas namuose, ka moteris gali su lengvumu panaudoti.

Jeigu virtuvė aprupinta tinkamai elektriškais padargais, moteris atlieka kepimą, virimą, ir viską kitą su elektra, o tie padargai sutaupo daug pinigų iš savo pusės. Nebuna jokiu dumu nei suodžių arba garų kurie reikalautų moterį dirbti valymui ir tt.

Moderniški namai turi turėti visus elektriškus padargus ir naudoti juos. Visi jie tik palengvina ir pagreitina darbą, kiti net patis atlieka viską, be rupesnioi.

Patogu yra turėti virtuvėj ir indų mazgotoją, kuris atlieka darbą ir net išdžiovina stotkus.

Sanitariškos Lietaus MAUDYNĖS 25c.

921 St. Clair, arti E. 9th St.

PERSIKELKIT Į SAVO NAMĄ PRALEISTI LINKSMAS VELYKAS

Aš turiu pardavimui labai gerų namų už pigią kainą.

J. J. STAPULIONS

6820 Superior Ave. "Dirvos" Redakcijoj. Rand. 45ę.

PARSIDUODA KEPTUVĖ

1392 E. 55 St., arti Superior. Garantuoju $500 savaitinių ineigų, nėra kompeticijos. Parsiduos pigiai arba mainys ant namo. Smulkmenų klausk pas Zimerman, 5907 Scovill ave. (13)

PARSIDUODA

8126 Wade Park ave. drapanų siuvimo, taisymo ir valymo įstaiga, garantuoju $200 gryno pelno savaitėje. Parsiduos pigiai. Smulkmenų klauskit pas Zimerman, 5907 Scovill ave. (13)

PARSIDUODA RESTAURANTAS

Randasi Lietuviams ir kitiems patogioj vietoj, daro bera biznį. Pardavimo priežastis išvažiavimas į kita miestą. Kreipkitės 7115 St. Clair ave (12)

PARSIDUODA

Puiki Saldainių krautuvė, su naujais įtaisymais, tavorais ir tt. Labai geroje vietoje. Lysas ant 5 metų. Storas ir 5 kambariai gyvent. Kreipkitės (13)

MRS. BUTKUS

Kampas Luther av. ir E. 65 Street.

ANT RENDOS

6 kambariai, gera vieta del Lietuvių randavot arba nusipirkt, su visais įtaisymais. Klauskit pas:

V. Debesis, 6014 Superior ave.

Akrono Naujienos

POŽĖLA IMSIS SU KING FISHER

Subatoj, kovo 13 d., Karolis Požėla atvyksta į Akroną ir čia imsis su Airiu iš Kanados, vardu King Fisher, kuris iššaukė Požėlą į imtynes ir siulė užsistatysiąs $500 už save. Požėla vyksta į Akroną ir stoja imtis su juo, ir pažiurės ar jis užsistatys tuos pinigus ar ne.

Jis ilgai lindo vietiniams Lietuviams į akis ir reikalavo kad jie atšauktų Požėlą su juo imtis, bet iki šiolei nepasitaikė geros progos. Dabar tas laikas atėjo.

Šalip Požėlos tose imtynėse dalyvaus Krunkaitis iš Clevelando ir kiti, viso trys poros.

POŽĖLOS IMTYNĖS CHICAGOJE

Kaip buvo pranešta, kovo 2 d. turėjo atsibūti Požėlos imtynės su Zanevičium, bet imtynių dieną Zanevičius atsisakė imtis pasakodamas kad jam ranką iš peties skauda. Kiti pasakoja kad Zanevičium nusigando Požėlos, bijojo kad jį nesuraitytų taip kaip padarė ilgakojui Sarpaliui, kuris paskui tik stengėsi Požėlą sužeisti.

Vietoj Zanevičiaus, su Požėla čmės smarkus Italas, bet jis buvo pergalėtas.

RISTYNĖS KITUR

Newark, N. J. — Kovo 7 d. čia rengta Komarui-Andriunui ir prie to dar dvi poros dalyvavo. Imtynės buvo už sunkiojo svorio Lietuvišką čampionatą. Kas laimėjo neteko patirti.

Boston, Mass. — Puslietuvis Malkevičius pasekmingai nugalėjo Chicagos tigrą C. Hanson. Nors kova buvo sunki, bet po 2 valandų ir 22 minutų Malkevičius pritrenkė Hansoną iki sąmonės netekimo. Netrukus Malkevičius risis su pasaulio čampionu Joe Stecher.

Juška "pasibovijo" per 15 minutų. "K."

RATELIO REIKALE

Pereitame Akrono Lietuvių Teatrališko Ratelio susirinkime likau išrinktas Ratelio korespondentu apginti Ratelį nuo šmeižtų. Kiek man žinoma, nors pašaliniai žmonės rašė, bet rašė teisybe. Ratelis gyvuoja jau antras metas, surengė du piknikus, šešis teatrus, bet teisingai niekur neatsižymėjo lošimuose, kadangi neturi kas suprastų mokinti ir tt. Mažuma rupinasi tikra užduotimi, kur tik išgirsi vis norima didelio pelno nuo parengimo, bet mažai ką kreipiama domės geriau pasirodyti dailos atžvilgiu. Man rodos kad tikri dailės mylėtojai rupinasi geriau užganėdinti publiką, o ne sukrauti pinigų maišus. Vėl sugryžus, imant nekurių amžių, ne laikas jiems pradėti mokintis aktorium ar dainininku sulaukus 45 metelių. Tam reikia gabumų ir mokintis iš jaunų dienų. Bet pas mus dar yra noro mokintis ką, ir dar mokinsimes pagal išgalės. **J. Ramoška.**

—o—

When a man behaves "like a boy" at sixty, the world smiles indulgently, notes Helen Baltrukonis. But when a woman ties to behave "like a girl" at

IMTYNĖS 3 POROS NEPAPRASTŲ RISTIKŲ

Karolis Požėla

K. POŽĖLA

LIETUVIS ČAMPIONAS, 180 SV.

SU

KING FISHER

AIRIS, IŠ AKRONO

IR KITI

Subatoj,

KOVO-MAR. 13 D. 1926

ZIGLER HALL

101 E. VORIS STREET AKRON, OHIO

TIKIETAI $1 — $1.50 IR $2.00.

Pradžia 7:30 val. vakare

Prie jų dviejų bus dar DVI POROS kitų ristikų, JONAS KRUNKAITIS iš Clevelando, ir k. Nepraleiskit progos, ateikit vyrai, moteris Ir vaikai, visi turėsit geriausią sportišką pasilinksminimą.

Ar Jusų Virtuvėj Elektra Suvedžiota

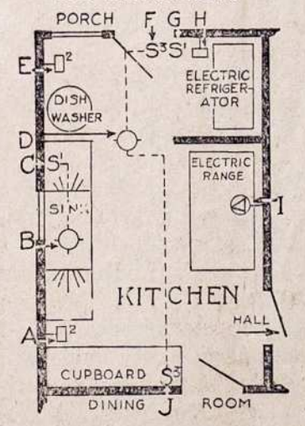

Kad virtuvėje turėtumet patogumą ir parankumą reikalinga turėti vielas suvestas kaip paredo planas

A—Patogumo suvada, 36 coliai nuo grindų, kur turi buti dvi sagtys, virimo reikalui ir kitam kokiam dalykui naudoti tuo pačiu sykiu, sukimui kokių kitų motorų.

B—Lubose šviesa virš sinkos, kontroliuojama svičiu. Šviesa toj vietoj prašalina užsistojimą dirbant pas sinką.

C—Vienos vielos svičius kontroliavimui žiburio virš sinkos.

D—Lubose žiburis apšvietimui visos virtuvės abelnai.

E—Patogumo sagtis, 36 coliai nuo grindų, del varymo stotkų mazgojamos mašinos. (Vietos pastatymui bile kokio tipo stotkų mazgojamos mašinos reikia 4 pėdų ilgio, 2 pėdos pločio, aukščio su atidarymu dangčio mažiausia 60 colių.

F—Pašoninis svičius kontroliavimui lubų žiburio D.

G—Pavienės vielos svičius kontroliavimui lubų žiburio užpakalinėse gonkose.

H—Patogumo sagtis, 5 pėdos virš grindų, elektriškam šaldytojui. Ši vieta reikalinga, išskyrus jeigu perkant šaldymo šėpą pasakoma jog elektriškas motoras bus suvestas iš sklepo.

I—Trisdešimties amperu sagtis del elektriško pečiaus. Trys (3) No. 6 vielos suteiks gana elektros del bile kokio naminio pečiaus.

Daugiausia ivetos ka reikia del pavienio virtuvės pečiaus yra 2 pėdos per 5 pėdas.

J—Trijų vielų svičius kontroliavimui lubų (šviečimo) sagtį D.

ĮVESKIT PATOGUMO SAGTIS

Jokis namas nėra patogus jeigu jame nėra užtektino skaičiaus vietų prijungimui elektriškų darbo taupytojų. Jųs galit turėt tą patogumą tik pašaukdami artimiaui elektros vielų suvedėją, kuris jas sudės.

Mažiausia trįs patogumo sagtis turi rastis kiekviename kambaryje jusų namuose.

Jeigu jųs prisiųstis nors prastą braižinį savo namų arba kambario į Electrical League of Cleveland, ekspertai toje įstaigoje tinkamai nurodys kur reikia vielas išvesti, be jokio paskaitymo už tai.

The ELECTRICAL LEAGUE of Cleveland

Patogumui ir parankumui virtuvėje turėtų buti sienoje įtaisyta elektros sagtis 36 coliai nuo grindų virtuvės reikalams motorui ir virimo prietaisams sujungti, taipgi šone sienoje kitą sagtį 36 coliai nuo žemės del sujungimo elektriško indų mazgotojo, sieninę sagtį 5 pėdos nuo grindų elektriškam šaldytojui, išskyrus jeigu motoras esti sklepe, taipgi reikia turėti didesnį suvedimą elektriškam kepamam pečiui.

PARSIDUODA

Mėsinyčia daranti cash biznį, garantuota $700 savaitinių ineigų neturi kompeticijos 4 mylios aplinkui. Telefonas Lincoln 1001.

Kokiu nors biznio reikalu kreipkitės prie agento Zimerman, nuo 9 iki 11 ryte, 5107 Scovill Ave. (12)

PARSIDUODA

ant 14605 Kinsman Road, Siuvimo, Prosijimo, Valymo įstaiga, garantuota $150 gryno pelno. Renda žema. Galima pirkti pigiai. Nėra kompeticijos. Telefonuok Fairmount 6356. Smulkmenoms matykit Zimerman, Notary, 5907 Scovill Av. (10

PARSIDUODA

puiki Bučernė ir Grosernė, su visais naujais įrankiais ir prekėmis. Sena biznio vieta. Lietuviais aplink apgyventa. Kaina labai prieinama. Kreipkitės "DIRVON" 6820 Superior ave. (11)

1391 RUSSELL ROAD

10 kambarių, 2 šeimynų namas. Geriausias pirkinis kas turi gatavų pinigų. Prieinamas pasiulymas nebus atmesta. Kreipkitės su paklausimu Eddy 3890R arba 436 East 149th St. Euclid Beach karas.

PARDAVIMAI

PARSIDUODA

1178 East 85th St. arti Superior av. 2 šeimynu namas 4 kambariai viršuj ir apačioj, su maudynėmis, sklepas, furnasas, 2 garadžiai.- Parsiduos už $7,500, jeigu už cash. Savininkas 3429 W. 41 St. Lincoln 3598.

BARGENAS

Pasiulau pardavimui 10 kambarių namą ant 6907 Lawnview ave., tinkamą 2 šeimynom; turi pavieni garadžiu; jardas gražiai apaugintas ir musu kaina labai žema. Duokit savo pasiulyma. Šaukit Mrs. Humboldt, Pennsylvania 109 J.

Knygos pusē Kainos!

½

Visos "Dirvos" Kataloguose Pažymetos Knygos Atiduodama už pusę Kainos

(Išskyrus TEATRALIŠKAS ir DIDŽIUOSIUS LALIO ŽODYNUS. TEATRALIŠKI VEIKALAI BUS PILNA KAINA, ŽODYNAI ATPIGINTI DALIMAI, ir jų kaina bus specialiai pagarsinta "Dirvoje". Nekurios knygos bus dar pigiau negu Puse kainos, — ir jos bus paskirai pagarsintos.)

Prisiųskit Savo Užsakymą. Nesiųskit Pinigų. Užmokesit kai Knygos Ateis

"Dirvos" Knygynas, 6820 Superior Ave. Cleveland, Ohio

PO LIETUVĄ
PASIDAIRIUS

Mirusiam Atsikeršijo

Virbalis, Vilkaviškio apsk. — Vasario 3 d. laidota apie 60 metų senelis Dobilas, kuris jau buvo vedęs antrą žmoną ir blogai su ja sugyveno. Paskutiniu laiku buvo žmoną išvijęs ir bylinējosi su ja del duonos. Neužbaigęs dar bylos Dobilas kiek pasirgęs pasimirē. Atējus žmona į šermenis džiaugdamosi kad jos vyras guli negyvas ir nepajiegia jos mušti, pati ēmē jam žandus skaldyti, sakydama: "Tu pirmiau vis mane daužei, o dabar aš tau, bjaurybe, atsilyginsiu kad ir negyvam." "L."

▼ ▼ ▼

Katinas Padegē

Liepalotai (Graž. valsč.) — Nesenai vieno ukininko vaikai pasigavo svetimą katiną. Nors maži patįs budami, tačiau sumanē ištaisyt katinui "sudną dieną". Paēmę šiaudų ryšį apjuosē, apvyniojo katiną ir vis juokavo. Pagaliau užpylē žibalu ir padegē. Katinas pajutęs "baisią pirtį" šoko pro langą ir į kluoną. Ugnis palietē šiaudus — ir gaisras. Sudegē trobos ir keletas gyvulių. "L."

▼ ▼ ▼

Ir Kiaulēs Atpigo

Virbalis. Vilkaviškio ap. — Pabaigoje sausio mēn. pasidarius rogiakeliui, ukininkai suvežē daug penētų kiaulių ant turgaus, mat šįmet nebrangus javai, ir ukininkai manē kitokiu budu jais pasinaudoti. Tik suvežtų į turgų kiaulių kaina nupuolē; vietoj anksčiau mokētų po 130 litų centneriui temokējo dabar tik po 110 litų cnt. Daugumas vežēsi atgal Isavo gyvulius, laukdami iki pabrangs.

Kiti ukio produktai taip pat nebrangus: sviesto klg. 4.50 lt. ir 5 lt. Desētkas kiaušinių du iki dviejų pusēs litų. "L."

▼ ▼ ▼

Mokins Karininkus Lietuvių Kalbos

Vilnius. — "Dziennik Wilenski" rašo kad Vilniuje atidaryta svetimų kalbų kursai karininkams. Juose, šalip Francuzų, Anglų ir Italų kalbų bus dēstoma ir Lietuvių kalba.

▼ ▼ ▼

Kiek Parduota Dvarų Centrų

Vasario 4 ir 5 d. Kaune, žemēs Ukio ministerijoj įvyko vertos paminēti varžytinēs: buvo parduodama dvarų centrai. Varžytinēs ējo labai gyvai ir kai kurių centrų pradinē kaina iškelta tri skartus, pav. Antakalnio dvaro (Ukmergēs ap.) pradinē kaina buvo 29,000 litų, o įvaryta iki 60,450. Viso parduota 22 centrai. Jų kaina įvaryta iki 791,000 lt. Pirkējai beveik visi Lietuviai, išskyrus porą svetimtaučių. "L."

▼ ▼ ▼

Žuvo del Meilēs

Panevēžis. — Vasario 2 d. Marijos gatvēj Nr. 17 šuviu iš revolverio peršautas Panevēžio miškų technikos mokyklos mokinis K. Pranevičius. Tik sužeidus, buvo nugabentas ligoninēn ir po dviejų valandų mirē. Šios žmogžudystēs kaltininko pēdsakai uoliai seka vietos kriminalē policija. Kai kurie daviniai rodo kad žmogžudystē padaryta iš keršto del meilēs. "L."

▼ ▼ ▼

Baisus neatsargumas

Radiškē (Mariamp. ap.). — Baubonių 14 metų vaikas kažkur rado šovinio tetulę ir pasidarē šaudyklę. Norēdamas ją išmēginti, jis užtaisē paraku ir šratais. Namiškiai į tai neatkreipē tinkamo dēmēsio ir griežtai neuždraudē su paraku žaisti, del to atsitiko baisi nelaimē: vaikas padegē šaudyklę ir šuvis sunkiai sužeidē jo motiną. Po kelių dienų ji mirē. "L."

▼ ▼ ▼

600 Gudų Baltstogēs Kalējime

Vilnius. — Baltstogēs kalējime sēdi daugiau kaip 600 politinių kalinių, daugiausia Gudų, kel kurių tardymas dar nei nepradēta. Valgis kaliniams leidžiamas perdavinēti tik kartą per savaitę. Knygos ir laikraščiai uždrausta. "L."

▼ ▼ ▼

Romanas Išteisintas

Kauno apigardos teismas nagrinējo Jono Romano, Tarptautinio banko direktoriaus, baudžiamą bylą. Romanas buvo kaltinamas kad jis, bendrai su Kaziu Kazakevičium veikdamas pardavē 20,000 plytų priklausančių Lietuvos tarptautiniam bankui, ant kurių Kauno apigardos teismo atstolio Bojanausko buvo uždētas areštas apdrausti Trainavičiaus ieškiniui. Teismas rado kad Romano kaltē neįrodyta, nes areštas buvo uždēta ant dalies plytų, o ant kurios dalies Romanui nebuvo žinoma ir akte nenurodyta. Teismas Romaną ir Kazakevičių išteisino. "L."

Sumažink Savo

skutimo lēšas. Ir apsiskusk greitai ir dailiai. Vienatinis skustuvas su tikrai aštrio geležtc visokiam skutimui yra Valet Auto-Strop Skustuvas.

$1 iki $25.

Valet Auto-Strop Razor
—Išsiaštrina Pats

DIRBTUVĒS KAINOS
— NAUJO MODELIO KATILAS —

Iš ekstra tvirto storo vario su 5 colių vieno vario viršum ir kaklu. Lengva išvalyti; be sriubų, nēra kam sugest. Rankos nenudegs, viršus nusikelia be vargo. Saugus praktiškas ir tvirtas. Joks kitas dalykas tam reikalui neparsiduoda tokios rušies ir tokia žema kaina. Jis yra žemo spaudimo katilas ir pasteurizuotojas. Idealis katilas namams. Nieko geresnio abelniems reikalams. Laikys visą amžį ir pilnai patenkins. Kainos paduota perkant tiesiog už pinigus. Siųskit money orderį arba čekį. Pristatymas greitas, tvirtose dēžēse. Tik tokį katilą užsimoka turēti. (6)

HOME MANUFACTURING CO.
Dept. B-50 69 E. South Water St.

Lietuvos Lietuviai ateina į
Sanitariškos Lietaus MAUDYNĒS 25c.
921 St. Clair, arti E. 9th St.

Telefonas Main 6111
P. J. KERŠIS
baigęs Teisių Mokyklą Cumberland Universitete, darbuojas su Teisių Ofisu advokato
C. D. AINGER
307 WILLIAMSON BLDG.
kur su visais teisių reikalais Lietuviai, Slavai, Lenkai, ir Rusai draugai kreipdamiesi turēs teisingą patarnavimą.

Telefonų Sukaktuvēs

Penkiasdešimts metu atgal, kovo 10 d., buvo ištarta reikšmingas sakinis. Tai buvo: "Mr. Watson, eikš čia, man taves reik", ir tai buvo Alexander Graham Bell kuris tai ištarē. Tie septyni žodžiai, paleisti viela pas išradējo pagelbininka, Thomas A. Watson, pažymējo tikra telefono užgimimą.

Nuo tos kovo dienos 1876 metais, telefonas vystēsi į viena iš svarbiausių įmonių šios šalies gyvenime. Penkiasdešimts metu atgal telefonas ištarē tik viena prastą sakinį. Šiandinen kasdiena atsibuna 50,000,000 pasikalbējimu per Bell System vielas jungiančias virš 17,000,000 telefonų.

Istorija musų šalies ir telefono buvo artimai bendros per pastarus 50 metų. Tikrai sakant telefonas lošē labai svarbią rolę tos istorijos parašyme.

Šiandien, telefonas gelbsti draugijiniam ir biznio gyvenimui tiek kaip niekad kitados. Ratai didžiausiu industrinių organizacijų sukas su jo pagalba ir jis pagelbsti tvarkyt transportaciją ir kitus reikalus valstijų, biznierių ir pavienių. Jis stovi gatavas dieną ir naktį pasitarnauti ant pareikalavimo, perduoti žinias per gatves ir skersai kontinenta.

Šiame pusšimčio metų sukakime The Ohio Bell Telefone Company žiuri pirmyn į nuolatinį progresą telefonų komunikacijoje.

The Ohio Bell Telephone Company

EAGLE STAMPAI SUTAUPYS JUMS 3%.

The May Co.

BARGAIN BASEMENT

H. & W. Korsetai

$1.98

Basemento-Sklepo 10 Metų Sukaktuvių
Išpardavimas

$3.00 ir $3.50 vertēs

H. & W. korsetai, brasieras ir apatinē dalis išvieno, padaryti iš brokado arba gražaus batisto, turi nekietus kaulukus yra yra visokių modelių. Sklelpe parsiduoda po $1.89.

$5 Korsetai ir Juostos $2.95

Korsetai ir juosmeniai, Redfern, Nemo ir H. W. modeliai, visokiausiose madose, mierų yra kokių tik kas nori. Sklepe parsiduoda po $2.95

$2—$2.50 Korsetai $1.39

Pasiuti iš gražių materijų žemais ir pusiau gumo viršais stilių, nerudijančiais kaulukais. Sklepe po $1.39.

75c Brasierai už 49c.

Pansy braserai del riebesnių moterų, padaryti su kaulukais išlenkimo vietose ir elestikais ties juosmeniu. Sklepe po 49c.

Vertējai mokanti jusų kalbą neriai pagelbsti pirkinējimuose.

1926 KALENDORIAI 1926

Naudingi, su visomis šventēmis, su daug gražių pasiskaitymų — Sandaros leisti. — Nedaug jų yra, reikaalukit tuojau prisiųsdami 30c su persiuntimu. Ant vietos perkant 25c. Kas prisiųs pinigus tuoj kalendorių gaus.

—— Reikalaukit "Dirvoje" ——

Superior Home Supply Co.

Užlaiko įvairias namų reikmenis kokių tik kam reikia, taipgi Elektros padargus ir papuošalus, reikmeni virtuvei, pečius, torielkas ir visokius stotkus. Skalbiamos mašinos kokiu tik norit. Užlaiko maliavas, varnišius ir visokius maliavojimo įnagius.

Prie to turi apiniu ir malt pasidarymui gerdžios naminēs giros, kuo jie specializuoja. Visko negalima išskaitliuot ko čia yra, ateikit persitikrinti, patarnavimas atsakantis, kainos labai žemos. (24)

6401-5 Superior Avenue

DR. SMEDLEY, SPECIALISTAS

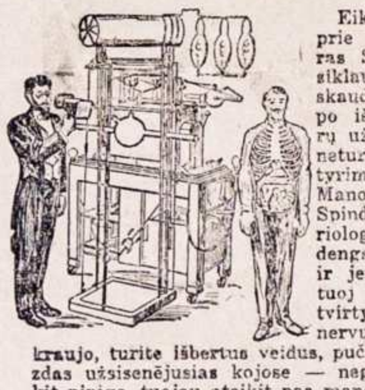

Eikite pas tikrą Specialistą, o ne prie kokių neišlavintų daktarų. Tikras Specialistas arba profesorius ne siklausinēs kokia liga sergi ir kur skauda. Jisai pats tą jums pasakys po išegzaminavimo. Daugybē daktarų užtai negalējo jus pagydyt kad jie neturējo užtektinai apsipažinimo ir patyrimo bei neišrado jusų tikros ligos Mano aparatas Radio-Scope-Raggi-X Spindulių Roentgeno ir pilnas Bakteriologiškas egzaminavimas kraujo atidengs man tikrą jusų ligos priežast. ir jeigu aš paimsiu jus gydyt, jums tuoj sugryž senoji jusų sveikata ir tvirtybē. Jeigu turite nusilpnējusius nervus ir kenčiate nuo užnuodijimo kraujo, turite išbertus veidus, pučkus ant viso kuno ir burnos, žaizdas užsisenējusias kojose — negaišinkit ilgiau laiko ir neaikvokit pinigo, tuojau ateikit pas mane, o aš po ištyrinējimo tikrai pasakysiu ar jusų liga yra jau neišgydoma, ir tą padarysiu sąžiningai. Greitas ir pasekmingas pagelbējimas reikalinga jums visiems.

DR. SMEDLEY, SPECIALISTAS
10406 Euclid Av. Kampas E. 105th St. Cleveland
ANTROS GRINDYS, KAMBARIS 4.
Ofiso valandos: Nuo 10 ryte iki 4 — nuo 6 iki 8 vakare
Nedēldieniais nuo 10 iki 1

Prospect 2420 Central 1766
THE F. W. ZIMMERMAN CO.
Generališki perkraustytojai, vinduotojai ir statytojai bankinių šēpų ir mašinerijų. Rakandus pakuojam, išleidžiam ir sukraunam.
3400 St. Clair Avenue Cleveland, Ohio

Pranešimas Sergantiems

X-RAY IŠEGZAMINAVIMAS UŽ $1.00

Mano ypatiškas ištyrimas metodų naudojamu Europos Klinikose Viennoje, Berline, Paryžiuje, Londone ir Romoj sykiu su mano 25 metu patyrimu gydyme keblių ir chroniškų Ligų Vyrų ir Moterų davē man daug progų jų Išgydymui ir greitas pasekmes. Mano ofisas įrengtas su naujausiais X-Spindulių, Elektriškais aparatais, Quartz Ultra-Violet Šviesa, Chemikale ir Mikroskopiška Laboratorija, kas leidžia man padaryti teisingą klinišką diagnozą arba nuspręsti tikrą jusų ligos priežastį.

"Mano Darbe Nēra Spējinējimų". Nauju metodu aš paliuosuoju nuo Patrukimo ir Raudonųjų Gyslų be nustojimo kraujo ir be peilio, be pjaustymų ir be jokio skausmo arba sugaišavimo nuo darbo. Aš taipgi prašalinu Tonsilus be skausmo arba kraujo nubēgimo. Nežiurint kokia bus jusų liga ar kaip nusiminęs busit, "Nenustokit Vilties, Ateikit Pas Mane". Aš pagydžiau tukstancius žmonių kurie yra mano geriausi liudininkai. Ką aš padariau jiems galiu padaryt ir jums. Per praeitus penkiolika metų aš leidau serumus tiesiog į Kraujo Srovę, taipgi Prof. Ehrlich'o garsius Kraujo Vaistus 606 ir 914.

Jeigu jusų liga nepagydoma aš pasakysiu jums tai. Jeigu pagydoma aš išgydysiu jus trumpiausiu galimu laiku tokia kaina kokią išgalit mokēti. Aš pats ypatiškai prižiuriu visus savo pacentus. Yra moteriškos slaugēs pasitarnavimui.

——Mes Kalbame Lietuviškai——

Dr. BAILEY, Specialistas
1104 Prospect Avenue
ANTRAS AUKŠTAS :: PROSPECT BUILDING
(Pirmas Budinkas į rytus nuo Winton Hotel)
Ofiso Valandos: 9:30 iki 7:30 kasdien. Nedēliomis 10 ryte iki 1.

Kas Girdėt Clevelande-Apielinkėse

6820 Superior Ave. Atdara vakarais. Tel. Randolph 1476

Velykos bus 4 d. balandžio. Pasiųskit saviškiams į Lietuvą keletą Litų per "Dirvą".

SULAUKSIM NAUJŲ ARTISTŲ SU NAUJYBĖMIS

Iki šiolei turėjom Clevelande Chicagiečių ristikų, o dabar gal sulauksime dar įdomesnių svečių, menininkų.

Jau susirašinėjama su Clevelandiečiais, Detroitiečiais ir kitais del surengimo naujiems svečiams vakarų. Tie nauji svečiai yra ve kokie: "Lietuviškas Šaliapinas", garsus Chicagietis dainininkas **P. Stogis.** Jo balsas kaip sloniaus. Tokį bosą-dainininką mes nerasim Lietuvių tarpe. Antras svečias — Lietuviškas Paderewskis, gabus pianistas, kokių beveik iš Lietuvių tarpo nesiranda, po vardu **M. Jozavitas.** (Nesumaišykit su "jezuitais"). Trečias, užteks pasakius, Vavagaitis iš Dzimdzi-drimdziško teatro, kuris vadinasi vodevilis. Kas yra Vanagaitis mes jau žinom.

Tos trys "gracijos" ketina aplankyti Detroitą, Clevelandą, Pittsburgą ir kitur jei sulauks pakvietimus.

Programą jie lipdo iš visokių "klasiškų" dalykų, pritaikintą šių dienų reikalavimams. Bus naujo-moderniško "stailo" **koncertai,** arba "imiteišnas" dabar prasiplatinusių koncertų. Žemaitiškai tariant, reikštų "kur centai?" Matomai įžanga bus centinė, o ne dolarinė. Ti kietų kaina nebus nei mažesnė nei didesnė kaip 99 centai. Koncertai bus rengiami su šokiais. Tęsis dvi valandas programai, o vėliau — šokiai.

Koks turinis to programo nežinia. Gavę platesnių žinių paskelbsime. Reikia tikėtis sveiko juoko, gražių dainų, piano, deklamacijų, ir tt.

Lauksime naujų "koncertantų".

Stogis, Jozavitas ir Vanagaitis neuižlgo bus Clevelando svečiai.

Kitų kolonijų pritarėjams suisrašyti galima adresu: A. Vanagaitis. 6654 So. Campbell av., Chicago, Ill.

MAGIKO CEKANAVIČIAUS STEBUKLŲ VAKARAS

Kovo 6 d., subatos vakare, Clevelando Lietuviai susirinko į Lietuvių svetainę pamatyti ko naujo. Ir susigrudo pilnai kiek tik buvo galima tilpti.

Mat, tai buvo magiko J. Cekanavičiaus magijos stebuklų vakaras, kuo daugybė žingeidavosi.

Magikas Cekanavičius tikrai padarė daug įvairių stebuklų ir juokų publikoje, įvairiais savo magiškais darbais, kurie žmones tik stebino ir vertė abejoti ar jis tą gali padaryti be pagalbos kokių nors paslaptingų dvasių.

Jis darė įvairiausius stebėtinumus kazvrėmis, virvėmis, surištų rankų paliuosavimu, permainymu vandens į vyną, ir vėl atgal, iš nieko padarė puikius didelius bukietus gėlių, orą prileido paukščių, ir daugybę kitokių dalykų, kuo visu publika tik stebėjosi ir laukė kas toliau bus.

Jo programas užima suvirš dvi valandas laiko, vis su naujenybėmis. Pabaigoj Prof. Cekanavičius pasakė dvi deklamacijas, vieną juokingą, kitą patriotišką, ir tuo vakaras pasibaigė.

Kadangi daugelis dar jo magiškų stebuklų nematė ir pradėjo kalbėti jog dar turėtų buti daugiau jo vaidinimu, ir jis sutiko vaidinti sekančiam ketverge, kovo 18 d., tiems kurie subatoj negali ateiti, kadangi tai biznio vakaras, ir tiems kurie tik myli tokius vaidinimus.

Po Clevelando, magikas Cekanavičius vyks į Detroitą, paskui į Chicagą. Iki kovo 18 d. jis dar duos kelis perstatymus svetimtaučiams Clevelande.

Kitos meno naujienos yra sekančios, kurios Clevelandiečiani bus žingeidžios:

Po Velykų žada apsilankyt su koncertu musų visų mylimo ristiko Karolio Požėlos sesuo, O. Požėla, kuri dainuos Lietuviškas, Rusiškas ir Amerikoniškas klasiškas ir populiariškas dainas.

Kaip teko patirti, J. Butėno koncertas bus ne balandžio viduryj, bet apie gegužės pradžią.

Taipgi apie balandžio pabaigą Clevelande susilauksim musu plačiai žinomų Dzimdzių pilname sustate, ar gal dar ir padidėjusiame.

TMD. 20-tos kuopos susirinkimas atsibus kovo 16 d., antradienio vakare, nuo 7:30 v. vakare, Lietuvių salėje. Gerbiami nariai, malonėsit dalyvauti susirinkime visi, nes turime svarbių reikalų aptarimui; ypač nepamirškit kad kovo mėnesį turime visi atsilyginti su centru, užsimokėti visas mokestis užvilktas iš 1925 metų ir už 1926 metus. Bukit malonus užsimokėti kovo mėnesį, nes to reikalauja musų konstitucija ir visa organizacijos tvarka. Centro valdybai juk vargas vilkti per knygas per visus metus tą mokėstį kurį TMD. nariai moka ir gali sumokėti metų pradžioj.

Sekr. A. Smigelskis.

Ekstra! Ekstra!

Magikas Prof. J. Cekanavičius

Dar karta vaidins Lietuviams

KETVERGE

KOVO-MARCH 18D.

LIETUVIŲ SVETAINĖJE

6835 Superior Avenue Pradžia 7:30 v. vak.

Clevelando Lietuviai prašo Magiko J. Cekanavičiaus dar kartą vaidinti magijos perstatymus

Taigi Magikas J. Cekanavičius duos dar vieną perstatymą, kuriame rodys daugelį visokių Naujų Magijos Stebuklų ir po parodymo Magikas atidengs tas paslaptis ir parodys visiems žiurėtojams kaip jisai tuos monus padaro.

Taigi čia bus nepaprastas žingeidumas. Kurie ateisite tie pamatysite ir sužinosite tas paslaptis kaip Magikas jas daro.

Įžanga $1, 75c, 50c, vaikams 25c.

Kviečia visus RENGĖJAI.

LINKSMA NAUJIENA CLEVELANDO LIETUVIAMS..

Jezaus Gyvenimas ir Jo Kančios Rodoma paveikslai nedėlioj, Kovo 14, Abelio salėj, 7017 Superior ave.

Pradžia lygiai nuo 3 po pietų.

Mieli Lietuviai, visus kviečiame atėiti ir pamatyti ar Jezus prisakė eiti Velykinės, pamatykite jo daug stebuklų, tai jusų geriausia proga, o tai bus rodoma dovanai.

Kviečia T. B. S. S.

METROPOLITAN OPERA ATVYKSTA

Clevelando Pavasarinė Iškilmė del Metropolitan Opera Company, kuri matyt paliks kasmetinė, šįmet atsidarys su nesulyginamu daugiu pirmaeilių artistų, tarp kurių bus Gigli, Tibbett, Mardones, Bori, Martinelli ir Basiola, ir pirmą dieną bus perstatyta "The Jest" ir Pagliacci".

Šis operos sezonas turi repertuarą iš dvylikos operų ir prasidės panedėlio vakare, balandžio 26 d., ir baigsis seredos vakare, gegužės 5 d.

Nebus perdėta pasakius jog niekad dar pirmiau tokių prietikių istorijoje nebuvo išlaikyta toks aukštas laipsnis ištisai, toks ekspertų sprendimas ir permatymas parodyta visais atžvilgiais — artistišku, muzikaliu ir dramatišku — apribotame skaičiuje didžių operu. Ne tik kad kiekvienas vaidinimas bus pilnutėlis savaimi, bet taipgi muzikalės ir dramatiškos vertybės bus visiškai pilnai pravesta. Visas ciklius iš dvylikos operu bus parinktiniausios ir geriausios iš ilgo ir įvairaus New Yorko operų sezono.

Jau tapo tvirtai įsteigta tradicija Clevelande duoti savo pavasarini sezoną didžiųjų operu puikiu fasonu. Suvaidinimui ir sudarymui viso to bus pilnas korpusas baletistų, pilnas orkestras ir choras; atsargiai išstudijuojama ir pritaikoma scenų gražumas, kas tankiai reikalauja piešimo naujų, taipgi dalyvaus visi pirmaeiliai artistai.

Didžiosios operos, kuomet jos suruošiama pilnumoje ir suima geriausį elementą ką tik galima gauti, palieka tikras ir žavėjantis atvaizdis pažymiausių ir dramatiškiausių gyvenimo momentų. Opera kuri nenusitolina nuo pamatinio siekio ir pasakos jos tvėrėjo, ir sykiu atidengia daila, grožę, kalba per žmogaus jausmus tiesiog į sielą kiekvieno kuris randasi salėje. Ji pasiekia pamatines gilybes kiekvieno, patenkina akį, užžavi ausis ir sujudina jausmus. Operoj yra didaus gražumo ir išdidumo. Joje yra paprastumo ir teisybės, ir ją supranta, jos nori ir myli kiekvienas. Tokias tai operas perstatys Metropolitan kompanija Clevelandiečiams šį pavasarį.

Šių dešimts vakarų repertuoras turės dvi operas kurios yra naujos New Yorke ir kurios bus pirmu kartu statomos Clevelande. "The Jest" (Juokas), puiki jausminga Benelli'o drama su Giordano melodinga muzika, kurios dalykas dedasi Italijoje, yra viena iš tų. "The Jest" pasirodė įrankiu per kurį Tibbett tiktai dabartiniu laiku galėjo atskleist savo artistišką gabumą panašu į Šaliapino. Šis jaunas Amerikietis kuris pereitą metą buvo širdingai sutiktas New Yorko publikos savo atvaizdinimu Ford rolės "Falstaff" operoj, šį sezoną žavėjo žiurėtojus savo gyvu ir gražiu vaizdinimu rolės Neri. Jo vaidinimas šioje operoje yra didelis nuotikis šį sezoną.

"Don Kišotas", kurią Jules Massenet specialiai parašė Šaliapinui, yra antra nauja opera. Kuomet pasakoma jog Europoj Don Kišoto rolė visada buvo Šaliapino vaizdinama ir jis labiausia mėgsta ją ir žiurėtojai ji myli toj rolėj, mažai ko daugiau reikia pasakyti išskyrus kad Clevelandas matys tą operą tuo pačiu sezonu kaip New Yorkas.

"La Boheme" šį sezoną bus duodama su pažymiausias artistais negu kitados kada. Gigli, Tibbett, Bori, Mardones, Martinelli ir Basiola dalyvaus padarymui jos nuopuikiausia.

Šubatoj po pietų norima pirmu kartu parodyt Clevelandui naują artistę Marion Talley. Ši jauna puiki artistė iš Kansas City, kurios pirmas pasirodymas New Yorke kelios savaitės atgal sukėlė didžiausį pasitenkinimą, vaidins Clevelande operoj "Ducia di Lammermoor".

Metropolitan Operos Repertuaras Clevelande

Pradedant balandžio 26 d., operų tvarka eis sekančiai:

PIRMADIENIO vakare: "Jest" — Gigli, Tibbett, Mardones, Alda.

"Pagliacci" — Bori, Martinelli, Basiola, etc.

ANTRADIENIO vak.: "Boris Godunoff" — Šaliapin, Mardones, Telva, Tokatyan, Louise Hunter, Wakefield, D'Angelo.

TREČIADIENIO vak.: "La Gioconda" — Lauri-Volpi, Ponselle, Danise, Marion, DeLuca.

KETVIRTADIENIO vak.: "Romeo et Juliette" — Bori, Gigli, Wakefield, Didur, DeLuca, Rothier, Dalossy.

PENKTADIENIO vak.: "Samson et Delila" — Martinelli, Mardones, Gordon, Rothier.

ŠEŠTADIENIO popiet: "Lucia di Lammermoor" — Marion Talley, De Laca, Lauri-Volpi, Mardones.

ŠEŠTADIENIO vak.: "La Boheme" — Gigli, Scotti, Bori, Guilford, Mardones, Rothier.

"Cavaleria Rusticana" — Ponselle, Tokatyan.

PIRMADIENIO vak.: "Rigoletto" — Galli-Curci, DeLuca, Telva, Wakefield.

ANTRADIENIO vak.: "Don Quichotte" — Šaliapinas, ir kiti Metropolitan nariai.

TREČIADIENIO vak.: "Aida" — Ponselle, Martinelli, D'Angelo, Mardones, Clausseen, Paltrinieri.

Taigi Clevelandas vėl gauna progą pasigerėti puikiausiomis New Yorko operomis ir artistais. Clevelandas ir Atlanta yra tik vienatiniai miestai Suv. Valstijose kuriems tenka laimė girdėti Metropolitan Opera kompaniją, todel reikia tik nepraleisti progos. Pereitą metą atsidėkodami už atsilankymą Clevelandiečiai užpildė auditoriją po aštuonis tukstančius ypatų kas vakaras.

A. DURASEVIČIA

Popieriuoja Kambairus naujausios mados popieromis — Parduoda kambariams popieras, sutauso plesterius — jei yra reikalas darbą atlieka greitai, gerai ir pigiai. Reikalaudami šių patarnavimų kreipkitės antrašu: (36)

1386 EAST 65TH STREET

SPORTAS

POŽĖLA IMTYNES LAIMĖJO

Pereitą antradienį, kovo 9 d. Clevelandiečiai vėl matė smarkias imtynes, kuriose svarbiausia pora buvo Karolis Požėla su laukiniu Graiku, Steve Pappas, sveriančiu 205 svarus. Lietuviai dar kaip gyvi tokio žmogaus kaip šis Graikas nematė: kada pasirodė scenoje su savo veidu visus net šiurpas perkrėtė: toks žiaurus kaip levas ar koks žvėris, ir kada čėsi dirbti išrodė kad jis Požėlą sudraskys. Publikoj nuolat girdėjosi riksmai kad jis paliautų daužytis, nes buvo žiaurus kaip gorila.

Jiedu daužėsi vienas kitą per 48 minutas, kaip štai atsitiko lyg koks stebuklas — Požėla pagriebė nuilsusį laukinį Graiką ir pradėjo sukti aplink galvą ore. Po to trenkė į grindis, bet tas dar atsikėlė ir vėl puolėsi ant Požėlos. Bet čia vėl Požėla įkišo jam į tarpkojį galvą ir iškėlė antru kartu sukti, ir kada dabar trenkė tai Graiks jau daugiau nesikėlė. Požėla buvo apšauktas pergalėtoju, ir nors reikėjo jiems imtis kas laimės du sykius iš trijų, Graikas gulėdamas ant grindu pasakė kad jis daugiau negali imtis, nes perdaug sutrenktas. Supuolė prie jo jo šalininkai Graikai ir kiti jį trinti ir nuvedė nuo scenos.

Vienas vietinis ristikas, kuris buvo už referee pirmom dviem porom, Charles Fox, pasiūlė ristis su Požėla. Jie matyt visi buvo susitarę, nes atėjo net neprašyti, ir kada Graikas jau nekėlė, Fox norėjo užpulti ant Požėlos, jau nuvargusio, ir imtis toliau, bet publika suriko kad to nereikalauja. Charles Fox buvo atsivedęs du savo vaikus, kurie atidarant programą kumščiavosi.

Visi neapsakomai stebėjosi Požėlos pasisekimu, bet pulkelis Lietuvių suėjo į nusirengiamą kambarį prisaugoti kad perpykęs Graikas Požėlos nesumuštų, nes ten Požėla buvo vienas tarp svetimų. Bet viskas pasibaigė gražiai.

Krunkaitis Sumalė Lenką

Jonas Krunkaitis, vietinis Lietuvių čampionas, ėmėsi pirmutinėj poroj su Lenku, Young Gotch. Pirmą syki Krunkaitis savo priešą paguldė į 9 minutas, bet antrą syki Lenkas jį pabloškė į 5½ minutas. Tada reikėjo jiem imtis trečią kartą kad vienas kuris laimėtų du sykiu iš trijų, kaip imtynių tvarka reikalauja. Dabar Krunkaitis paguldė priešą į 6 minutas.

Antra pora buvo Chris Jordan su Bulgaru, Beloff. Jiedu kovojo gana smarkiai, bet po 31 minutos Jordan Bulgarą paguldė. Jiedu ėmėsi tik vieną syki.

Nekurie ristikai užvydėdami Požėlai pradėjo jį niekinti ir sakyti kad jis ne ištikrųjų imasi, bet patis bijo papulti po jo rankom. Iš kitur atšaukti ristikai dar nei vienas neatsilaikė, ką musų sportininkai, visa publika, gerai patyrė. Prie tų užvyduolių atsiranda ir kiti pliurpikai kurie vargina savo liežuvius visai bereikalingai. Jiems noris kad ktų tautų žmonės butų tvirtesni ir Lietuvius paristų arba pralenktų kitose sporto ir dailos šakose. Tai yra žemas darbas savo žmones niekinti ir neturėti gana proto kad ir Lietuviai gali buti lygus ir net perviršinti svetimtaučius.

Kad Požėla yra tikras savo profesijos sportininkas gali paliudyt ir Akrono Lietuviai, kurie patis atvyko į Clevelandą vasario 7 d. ir pranešė apie tai kad jį iššaukia King Fisher imtis, ir Požėla sutiko atvykti kai bus proga, visai nepažindamas ir nežinodamas kas tas jo priešas do per vienas, kaip esti ir su imtynėmis Clevelande.

LIETUVIŲ DIENOS APVAIKŠČIOJIMAS

Kovo 7 d. Lietuvių svetainėj (kodel ne bažnytinėj?) įvyko taip vadinamos Lietuvių Dienos (Šv. Kazimiero) apvaikščiojimas. Pirmiausia pasirodė bažnytinis choras, J. Čižausko vedamas, ir sudainavo Lietuvos Himną, po to kitas dainas.

Po choro sekė Čižauskų duetas.

Po to programo vedėjas perstatė kalbėti vietinį kleboną, Kun. Vilkutaitį, kuris po trumpos kalbos perstatė jau pragarsėjusį "auksaburnį", "strielčių" Kun. Dagilį. Tas žmogelis kad jau prądės savo juodusios armijos pagirų puodą barškint, išrodinėjo kad tik vieni kunigai visą Lietuvos valstybės darbą dirba, o visi kiti tai, anot jo, tik ateina, savo vardą pasirašo ir dumia atgal į namus.

Man klausant to pagyrų puodo išrodė "ni piat, ni dieviat". Kokie tik keblumai ir blogumai Lietuvoj randasi tai esą padaryta socialistų ir Sandariečių arba Liaudininkų. Jie Vilnių Lenkams pardavę, kad Kun. J. Purickis norėjo pavogt sachariną tai tik socialistų sugalvota šmeižtų opozicija.

Kada mes per šešis metus, sako, tiek mokyklų ir vienuolynų pristatėm, dabar tą visą nori socialistai ir Sandariečiai iš musų atimti.

Pirmoj savo kalbos dalyj tas "strielčius" sakė kad jų, "krikščionių", 80 nuošimčių, yra labai tvirti, o biskutį pakalbėjus jau jam pradėjo kelnės drebėti kad ta saujelė, 20 nuošimčių likusių, gali iš jų atimti viską ką jie turi. Prastas iš jo "strielčius", ir turbut jie visi tokie kad bijo mažumos.

Pasakojo kad jį čia atsiuntė Lietuvos kunigai surink kuodaugiausia aukų apsigynimui nuo tų 20 nuošimčių.

"Strielčius" nupasakojo kad 1920 metais jie siuntė čia kunigus pasiuntinius rinkti aukas sulaikymui Lenkų vis gilyn puolimo į Suvilkiją, ir Amerikiečiai gausiai aukavo; su jų dolariais pagamine tokias kulkas kad Lenkai gryžo do Varšavy, o dabar, girdi, mus ir vėl užpludo socialistai, aukaukite, nesigailėkite tiems išgamoms naikint. Anot jo, jiems vieta smėlyno tyruose, su brauningais juos ten palaidot, kad daugiau negryžtų.

Tai matot koks tas dušių ganytojas ir kokius žmogžudiškus jausmus jis turi. Bet aš sakau tamistai, "strielčiau", kas kitam duobę kasa tas dažniausia pats į ją įpuola. Turėjom mes čia atsiųstą keikuną Kun. Garmų, kuris visiems siulė kartuves, ir dar tas nepraustburnis per teismus norėjo pasirodyt save nekaltu avinėliu, bet teismas peržiurėjęs to kunigužio neteisingus apkaltinimus, "Sandaros" redaktorių išteisino. Ir šis "strielčius" tokiomis pat pėdomis eina.

Po jo kalbos, iš publikos buvo duodama įvairus klausimai, kuriuos "strielčius" išvertes ant savo kurpalio atsakinėjo. Jis ant tiek norėjo pasirodyt gudrus kad iškalno publikai pranešė apie paklausimus, girdi, aš mokėsiu tuos paklalusimus atsakyt, aš žinau jiems žodžių užtektinai. Dagilis manė kad kaip savo žemaitijos prastus parapijonis apdumia ir čia tą padarys, bet čia Amerikoje jau išanksto nereikia pasakyti kad suvarysi žmones į ožio ragą.

Po "strielčiaus" kalbos buvo aukų rinkimas, sumesta $209 jam kulkoms gaminti. Biedni darbininkai parapijonis aukavo nežinodami kam ir ar tie pinigai nueis kur geriau kaip tik į poros kunigėlių kišenius.

Po to sekė vyčių choro dainos, Birutės vaikų choro dainos vadovaujant V. Greičiui, Birutės choro vaikų šokis ir dainos, ant galo vyrų kvartetas dainos, po jų dainavo vyrų kvartetas, vaikučiai šoko "Aguonėlę", ir ant galo uždainuota Lietuvos Himnas, kuo ir užsibaigė nei iš šio nei iš to išgalvota "Šv. Kazimiero arba Lietuvos diena'" **Buvęs.**

Jųs Galit

išaštrinti savo skustuvo geležtes į dešimts sekundų jeigu naudosit Valet Auto Strop Skustuvą, vienatinį skustuvą kurs pats išaštrina savo geležtes.

$1 iki $25.

Valet Auto Strop Razor

—Išsiaštrina Pats

Muzikališkas Perstatymas Clevelande

"Mirtos" Choras stato scenoj

Operete "Sylvia"

Nedėlioj, Kovo-March 14 d., 1926 m.

Slavų Auditorijoj, 6417 St. Clair Ave.

Durys atsidarys 3:30 val. po pietų. Lošimas prasidės 4:30. Po lošimui bus šokiai prie geros muzikos.

Gerbiami Lietuviai! Operetė "SYLVIA" yra tai vienas iš puikiausių veikalų, kuris dar nebuvo statomas Clelvelande ir mažai iš Letuvių kas yra matę, todel kas mylit dailę atsilankykit, užtikrinam kad nesigailėsit.

"MIRTOS" CHORAS.

ROSEDALE Dry Cleaning Co.

Rand. 7906

C. F. PETRAITIS, Prop.

6702 Superior Ave.,

DUOKIT IŠVALYT PAVASARINES DRAPANAS DABAR!

Labiausia aptaisyt tas kurios reikalauja naujų pamušalų. Mes turim ekstra numažinę kainas per VASARIO ir KOVO mėnesius. Turim popierinių maišų, siųdėsim jusų aptaisytas ir išvalytas drapanas į maišus, kas apsaugos nuo apdulkėjimo, ir reikale turėsit gatavas.

Atdara vakarais iki 8 val.