First Lithuanian Daily in America
NAUJIENOS
1739 South Halsted Street, Chicago, Illinois
TELEPHONE CANAL 1506
Pirmas Lietuvių Dienraštis Amerikoje

NAUJIENOS

THE LITHUANIAN DAILY NEWS

UNIVERSITY OF ILLINOIS LIBRARY
APR 6 1920

First Lithuanian Daily in America
NAUJIENOS
1739 South Halsted Street, Chicago, Illinois
TELEPHONE CANAL 1506
Pirmas Lietuvių Dienraštis Amerikoje

Entered as second Class Matter March 7, 1914, at the Post Office of Chicago, Ill., under the Act of March 3, 1879.

VOL. VII. Kaina 2c. Chicago, Ill., Panedėlis, Balandžio (April) 5 d., 1920 Price 2c No. 81

True translation filed with the post-master at Chicago, Ill. April 5, 1920 as required by the act of Oct. 6, 1917

Rusai puola lenkus ties Vilnium

Bolševikai paėmė Vladikavkazą

Šimtai žm. žuvo Kroatijos sukilime

200 žuvo chiniečių kare ivių mašte. Turkai rengiasi prieš talkinikus

BOLŠEVIKAI VERŽIASI LINKUI VILNIAUS.

Mušiai siaučia ir prie Dauguvos upės.

VARŠAVA, bal. 3.—Vakar bolševikai darė atakas abiejomis pusėmis Dauguvos upės, matomai, pradėdami besiveržimą šiauriniame fronte ir Vilniaus kriptin.

Apie mušius tose vietose pra neša latvių pranešimas. Vienas tų pranešimų skelbia atmušimą bolševikų atakos ežero Osveja apygardoj.

Ypač smarkus mušis Dedino apielinkėj, palei šiaurinį krantą Dauguvos upės.

Rusijos bolševikų spėkos ket verge atakavo lenkų linijas Lepel apygardoj, į rytus nuo Vilniaus ir į šiaurę nuo Borisov, bet tapę atmuštos, sako lenkų pranešimas.

Kituose frontuose buvo paprastas artilerijos apsišaudymas, bet mažai infanterijos kariavimo.

True translation filed with the post-master at Chicago, Ill. April 5, 1920 as required by the act of Oct. 6, 1917

SMERKIA LENKIJOS REIKALAVIMUS.

Visa Rusija stos prieš Lenkiją, jei ji reikalaus rusų žemių, sako Litvinov.

PARYŽIUS, bal. 4.—"Lenkija turi apsvarstyti sovietų taikos pasiulymą," pasakė šiandie Rusijos sovietų atstovas Litvinov. "Lenkijos reikalavimas su grąžinti jai 1772 m. rubežius yra neteisingas, kadangi į tuos rubežius įeis grynai rusų apgyventos teritorijos.

"Kiekviena šalis turi teisę valdyti save kaip jai tinka ir Lenkijos noras pasigriebti tas teritorijas po priedanga saugojimo gyventojų nuo bolševizmo, nėra nuoširdus.

"Sovietai nenori uždėti savo principus ant jokios šalies.

"Lenkijos imperializmas, sti prinamas propagandos užinteresuotųjų susilpninime sovietų valdžios šalių, pagimdo pavojų Rusijai, priverčiant mus laikyti didelę armiją. Musų troškimu yra demobilizuoti šią armiją kaip galima greičiausiai, tad čia ir yra proga Lenkijai sunuosaikinti savo teritorialius reikalavimus.

"Jei Lenkija spirsis pasigrieb ti Rusijos teritorijų ir bandys įvykinti savo reikalavimus kariniais besiveržimais, visa Rusija, įskaitant aršiausius sovietų priešus, pakils apgynimui Rusijos. Jokia partija niekur nenori svetimųjų viešpatavimo.

"Aš pakartoju, kad musų principu yra laisvė del mus ir laisvė del kitų."

HARVEY, Ill., bal. 3.—P-lė Ona Gonciarz, 15909 S. Halsted St., parėjo vėlai namo ir liko nušauta. Policija areštavo jos tėvus.

True translation filed with the post-master at Chicago, Ill. April 5, 1920 as required by the act of Oct. 6, 1917

BOLŠEVIKAI PAĖMĖ VLADIKAVKAZĄ.

KONSTANTINOPOLIS, bal. 3.—Pasak čia gautų žinių, Vladikavkaz, svarbi karinė stotis ir pirklybinis centras Ciskaukazijoj, tapo paimtas Rusijos bolševikų.

(Vladikavkaz yra prie Tereko upės, apie 95 m. į šiaurę nuo Tifliso. Jis yra šiauriniame pakraštyje Kaukazo kalnų ir jo paėmimas, kartu su pirmiau pa skelbtu paėmimu Petrovsk parodo, kad bolševikai veržiasi linkui svarbaus aliejaus centro Bakų ir Gruzinijos respublikos.)

True translation filed with the post-master at Chicago, Ill. April 5, 1920 as required by the act of Oct. 6, 1917

TIKISI ATNAUJINIMO PIRKLYBOS SU RUSIJA.

WASHINGTON, bal. 3.—Valdininkai sako, kad suvaržymai pirklybos su Rusija galbut greit bus nuimti, nors Amerikos pasiulymas vyriausiai tarybai veikti bendrai, kiek sutrukdė tą žingsnį.

Rusijos kooperatyvė misija atvyks į Londoną gal už 10 die nų ir manoma, kad talkininkai laukia konferencijos su misijos nariais pirm negu atsakius į Amerikos pasiulymą.

Ką talkininkai nė nutartų, vistiek galbut greit bus paskelb tas čia nuėmimas suvaržymų.

True translation filed with the post-master at Chicago, Ill. April 5, 1920 as required by the act of Oct. 6, 1917

TROCKIS VEŠIĄS TAIKOS TARYBAS.

LONDONAS, bal. 3.—Iš Copenhageno pranešama, jog atėjo nepatvirtinta žinia iš Varšavos, kad bolševikų karės ministeris Leonas Trockis mano apsilankyti Londone ir Paryžiuje tarties apie galutiną taiką.

True translation filed with the post-master at Chicago, Ill. April 5, 1920 as required by the act of Oct. 6, 1917

KROATAI SUSIRĖMĖ SU KAREIVIAIS.

Kroatai atsisako kareiviauti ir delei to žuvo šimtai žmonių.

VIENNA, bal. 1.—Iš Agramo pranešama, kad ištiko susirėmimų tarp kareivių ir Kroatijos valstiečių, delei Vengrijos vokiečių valstiečių atsisakymo stoti kariuomenėn. Buriai valstiečių, apsiginklavusių dalgėmis ir kirviais užpuldinėjo kareivius. Keli šimtai žmonių liko užmušta ir labai daug sužeista. Sumišimai yra labai išsiplėtoję ir buvo masinių areštų.

TACOMA, Wash., bal. 4.—Nežinomas vyras ar moteris vyro drabužiuose vakar vakare pašaukė Pierce pavieto prokurorą Askren ir jį pašovė.

True translation filed with the post master at Chicago, Ill. April 5, 1920 as required by the act of Oct. 6, 1917

PORTUGALIJA RATIFIKAVO VERSAILLES SUTARTĮ.

LISBON, bal. 1.—Portugalijos senatas ir atstovų butas šiandie ratifikavo Versailles tai kos sutartį. Valdžia tuojaus išsiuntė į Paryžių kurjerą su ratifikavimu.

ČHINIJOS KAREIVIŲ MAIŠTAS.

200 maištininkų kareivių užmušta mušiuose.

AMOY, Chinija, bal. 3.—200 kareivių liko užmušta ir daug sužeista Anhui provincijoje kareiviams pakėlus maištą. Mušia dar tebesitęsia ir gyventojai bėga baimėje. Kareiviai buvo su kilę prieš tos apygardos gubernatorių, kuris remiąs ir vyriau sias distrikto komanduotojas.

True translation filed with the post master at Chicago, Ill. April 5, 1920 as required by the act of Oct. 6, 1917

PADĖTIS RUHR GERĖJA.

BERLINAS, bal. 3.—Oficialės žinios sako, kad padėtis Ruhr teritorijoj žymiai gerėja. Valdžia užėmė Duisburg ir Oberhausen. Komunistai sude da ginklus daugelyj vietų arti Essen. Plešikai siaučia.

True translation filed with the post-master at Chicago, Ill. April 5, 1920 as required by the act of Oct. 6, 1917

800 KOMUNISTŲ KRITO MUŠYJ.

BERLINAS, bal. 3.—Pasak gautų žinių, 800 komunistų kri to Duisburg, Ruhr distrikte, mušyje su valdžios kareiviais.

True translation filed with the post-master at Chicago, Ill. April 5, 1920 as required by the act of Oct. 6, 1917

NETIKI Į PASTOVUMĄ TAIKOS SUTARČIŲ.

BUDAPESTAS, bal. 3.—Grafas Albert Apponyi, sugrįžęs va kar iš Paryžiaus konferencijai su Vengrijos regentu admirolu Horthy ir partijos vadovais, užreiškė, kad taikos sutartis tarp talkininkų ir centralinių valsty bių yra tik laikinio pobudžio.

"Mano įspudis," sakė jis, "yra toks, kad nė vienas talkininkų politikų netiki nuoširdžiai, kad dabartinės taikos sutartis galėtų ilgai išsilaikyti.

"Aš dar nepražudžiau vilties ir manau, kad Vengrijos padėtis bus geresnė, negu buvo mėnuo atgal."

CHICAGOJE SIAUTĖ PUGA.

CHICAGO.—Chicagiečiai vakar turėjo labai "smagias" vėlykas, kurios greičiau buvo panašios į kalėdas. Naktį prieš vėlykas prasidėjusioji puga siautė per visą dieną ir tiek pri snigo, kad gatvekariai su dideliu vargu galėjo vaigščioti, o užmiesčiuose turėjo ir sustoti. Puga siautė netik Chicagoje, bet ir visu paežeriu. Traukiniai tad atėjo vakar kelioms valandoms vėliau. Chicagiečiai tokios didelės pugos vėlykose visai nepamena.

Admirolas popiežiaus kunigaikščiu.

WASHINGTON, bal. 4.—Popiežius Benediktas XV suteikė Amerikos admirolui Bensonui augščiausio bažnyčios kunigaikščio titulą šv. Jurgio ordene. Tai esąs dar pirmas amerikietis gavęs tą titulą šv. Jurgio ordene.

DIDELĖ DEMONSTRACIJA COPENHAGENE.

COPENHAGEN, bal. 3.—Šiandie prie karaliaus rumų bus surengta milžiniška demon stracija, kurioj dalyvavo virš 40,000 žmonių.

Karaliui įteikta rezoliucija, reikalaujanti kaip-nors išvengti generalio streiko ir kad kabinetas butų sudarytas iš žmonių, nesurištų su šiuo kriziu, kad kabinetas gautų parlamen to paramą.

Raitoji policija bandė demonstrantų neįleisti į aikštę prieš palocių, bet kada tapo iškeltos raudonos vėliavos ir užtraukė Internacionalą, policija pasiskubino pasišalinti.

Vakare karalius pasišaukė konferencijon vadovus visų politinių partijų.

True translation filed with the post-master at Chicago, Ill. April 5, 1920 as required by the act of Oct. 6, 1917

TURKAI RENGIASI KAREN PRIEŠ TALKININKUS.

Mobilizuoja kareivius partizantiškai karei. Talkininkai nori pavaryti valdžią.

KONSTANTINOPOLIS, bal. 3.—Turkai evakavo Trebizondą ir mobilizuojasi Djuverzlyk, kur yra 9,000 kareivių su kulkasvaidžiais ir artilerija. Trebizonde yra ramu ir nesitikima sumišimų. Wilsono nota apie Turkijos sutartį tapo čia paskelbta.

Talkininkai didina spaudimą, kad pagimdžius puolimą kabineto, kuris yra nusisprendęs pasilikti vietoje, kol galutinai nebus pašalintas talkininkų.

Talkininkai daro spaudimą.

LONDONAS, bal. 3.—Talkininkai padavė bendrą notą, pakartojančią savo reikalavimą, kad Turkijos valdžia oficialiai atsižadėtų nacionalistų judėjimo, sako Konstantinopolio žinia.

Ada Bazar, miestas tiesiai į rytus nuo Konstantinopolio ir už 23 mylių nuo Ismid, Anglijos įėjimo uosto vakarinėj Ma žojoj Azijoj, tapo paimtas utar ninke turkų nacionalistų kareivių.

Konstantinopolis izoliuotas.

KONSTANTINOPOLIS, kovo 29.—Konstantinopolis yra taip izoliuotas nuo Mažosios Azijos, tarsi juos skirtų Atlantiko vandenynas. Geležinkelio komunikacija tarp Bosforo ir šalies vidaus tapo perkirsta anglų, kurie sudegino didelį tiltą, pirmiau ištraukę savo indusų kareivius, kurie saugojo liniją. Anglų kvatiera yra Ismide ir apsaugoma vien didžiųjų kanuo lių karinių laivų.

Anatolija pirmiau Konstantinopolį aprupindavo maistu ir todel mėsos ir daržovių kainos Konstantinopolyj dvigubai pakilo. Talkininkai nestabdo pelnagystės remdamiesi tuo, kad buk Turkijos valdžia vis dar tebeveikianti.

Nacionalistų vadovas Mustapha Kemal Paša sušaukė kongresą į Angora, po penkis atstovus nuo kiekvieno vilajeto. Taipjau tapo paskelbta visuotina mobilizacija ir paliepta visą karinę amuniciją išgabenti nuo pajurio.

Mustapha Kemal grieštai paskelbė, kad jis nepripažįs sultono paliepimų.

Sivas, Amasia, Tokat, Samsoun ir daugelyj kitų vietų kasam tranšėjos ir daroma kiti prisirengimai apsigynimui.

Wilsono nota nustebino turkus.

KONSTANTINOPOLIS, bal. 1.—Prezidento Wilsono nota talkininkams, duodanti suprasti, kad turkai turi išsinešdinti iš Europos nustebino visas Turkijos partijas.

Keletas trumpų žinių, kad Wilsonas laikosi tos pozicijos buvo išspausdinta Londono ir Paryžiaus žiniose, bet kol neatėjo tikrasis notos tekstas, turkai vis dar nenorėjo tikėti. Nota buvo kiek cenzuruota ir ji išrodė dar aštresnė turkams, negu pilname tekste.

Turkijos kabinetas pasitraukęs.

LONDONAS, bal. 3.—Užrubežinių reikalų ministerija paskelbė, kad ji gavusi neoficialių žinių apie permainas Konstantinopolio valdžioje. Vienok patvirtinti žinią nepavyko.

RADIKALAI LAIMĖJO ARGENTINOJE.

BUENOS AIRES, Argentina, bal. 3.—Pasekmės dabartinių balsavimų parodo, kad iš 158 vietų ateinančiame kongrese, kuris susirinks gegužės mėn: ra dikalai turės mažiausia 102 vietas.

Konservatyvai ir demokratai, kurie ėjo išvien turės 45 vietas ir socialistai 10 vietų.

Miestuose balsai pasidalino tarp radikalų ir socialistų, bet provincijoje radikalai laimėjo didelę didžiumą balsų. Pasekmės parodo, kad viską valdys prezidento Irigoyen partija.

True translation filed with the post-master at Chicago, Ill. April 5, 1920 as required by the act of Oct. 6, 1917

ANGLAI PROTESTUOJA PRIEŠ JAPONIJOS

MONOPOLĮ.

Reikalauja sau lygių teisių Šantunge.

SHANGHAI, bal. 1.—Anglų pirklybos kamera Chinijoj savo metiniame susirinkime užprotestavo prieš Japonijos militarį ir ekonominį monopolių Tsingtao ir Šantungo provincijoj. Jie priminė japonams, kad anglai dalyvavo paėmime Tsing tao ir sako, kad anglų-amerikiečių firmoms neleidžiama turėti nuosavybių ir kad laivai sutrukdomi su įplaukimu uostan.

Kamera rekomenduoja pada ryti Tsingtao internacionaliu laisvu uostu del visų šalių lygiomis teisėmis ir muitams esant po Chinijos valdžios kontrole.

Kamera rekomenduoja, kad Tsingtao-Tsinanfu geležinkelis butų valdomas ekonominiais, o ne militariai-politiniais pamatais. Ji reikalauja, kad anglų pirkliai butų įleidžiami į Japonijos sferas lygiais pamatais.

PINIGŲ KURSAS.

Subatoje, bal. 3, užsienio pinigų kaina, perkant jų ne mažiau kaip už 25,000 dolerių, bankų buvo skaitoma Amerikos pinigais šiaip:

Anglijos 1 svaras	$ 3.99
Austrijos, 100 kronų	0.60
Belgijos, už $1 frankų	13.50
Danijos 100 markių	$18.60
Finų 100 markių	$ 5.40
Danijos 100 markių	$18.90
Francijos, už $1 frankų	14.47
Italijos, už $1 lyrų	20.35
Lietuvos 100 auksinų	$ 1.55
(Lietuvos auksinai tai Vokiečių ostmarkiai; jų kursas toks-pat kaip Vokietijos markių).	
Lenkų 100 markių	$ 0.75
Norvegų 100 kronų	$20.00
Olandų 100 guldenų	$37.40
Švedų 100 kronų	$22.05
Šveicarų, už $1 frankų	5.57
Vokiečių 100 markių	$ 1.55

ORAS

Giedra ir šalta šiandie; ryto šilčiau ir giedra.

NELEIDŽIA DARBO PARTIJAI STATYTI KANDIDATŲ.

OKLAHOMA CITY, Okla., bal. 3.—Valstijos prokuroro pagelbininkas Wood išnešė nuosprendį, kad naujai susitvėrusioji Darbo partija negali statyti savo kandidatų ant balotų Oklahoma valstijoj.

DARBININKAI APLEIDŽIA AMERIKĄ.

Bet atvažiuoja daugiausia moterįs ir merginos.

NEW YORK, bal. 4.—Kuomet iš Amerikos išvažiuoja daugiausia darbininkai ir kiek vienas vidutiniškai išsiveža po $2,000, į Ameriką daugiausia atvažiuoja neproduktyviai žmonės—karės našlės. Moterįs ir merginos pastaraisiais keliais mėnesiais sudarė 60 nuoš. atvažiuojančiųjų Amerikon. Kaltinama yra, kad Europos valdžios stengiasi sulaikyti darbininkus nuo važiavimo ir jų išvažiavimą visaip suvaržo, kuomet moterų išvažiavimą visaip palengvina. Apskaitoma yra, kad išvažiuojantįs iš Amerikos nuo paliaubos jau išsivežė su savim į Europą virš pusės miliardo dolerių ir kad kita tiek bus išvežta, kada palengvės transportacija ir gavimas pasportų išvažiavimams iš Ameri kos.

DEGINA VALDŽIOS TRIOBĖSIUS.

DUBLIN, bal. 4.—Valdžios lauktasis airių sukilimas velykų dieną neįvyko. Valdžia buvo atsigabenusi daugybę kariuo menės ir prie sukilimo buvo gerai prisirengusi. Bet prasidėjo tai, prie ko valdžiai mažiausiai buvo prisirengusi ir mažiausiai tikėjosi—tai sistematinis deginimas triobėsių visoje Airijoje. Ugniagesiai nespėja gesinti nuolat kilančių gaisrų ir daug valdžios triobesių visai sudegė.

3 ŽMONĖS UŽMUŠTI.

SIOUX CITY, Ia., bal. 3.—Trįs žmonės liko užmušti ir trįs sužeisti traukiniui užgavus jų automobilių.

30,000 darbininkų sustreikavo.

MILAN, bal. 2.—30,000 popieros darbininkų sustreikavo, reikalaudami pakelimo algos.

MIDDLETOWN, N. Y.—R. Ed. Leary iš Hohokus, N. J. ties Tuxedo, N. Y. nušovė Mrs. H. J. Grayson iš Patterson. Paskui pavažiavęs porą mylių su jos 12 metų duktere, įšoko į upę ir prisigirdė.

Socialistų laimėjimas

SOCIALISTAI UŽVALDĖ DAVENPORT.

Išrinko mayorą, miesto tarybą ir kitus viršininkus.

DAVENPORT, Ia., bal. 3.—Socialistai veik visai užkariavo šį miestą.

Šiandie mayoru liko išrinktas Dr. C. L. Barewald, socialistas. Tai pirmas socialistas mayoras šiame mieste. Jis gavo 1,655 balsus daugiau, kaip daugiausiai gavęs po juo balsų republikonas.

Socialistai taipgi tapo išrink ti ir į kitas miesto vietas, išėmus iždininko.

Socialistai taipgi kontroliuos miesto tarybą.

Iš 8 narių miesto taryboje socialistų bus penki.

N. Y. SOCIALISTAI NEPASIDUOS ATGALEIVIAMS.

Reikalaus specialių rinkimų ir statys išnaujo savo kandidaturą. Ves bylą teismuose.

NEW YORK, bal. 4.—New Yorko socialistai nutarė nepasiduoti atgaleiviškai valstijos legislaturai, kuri pašalino penkis socialistus, bet su tais atgaleiviais kuosmarkiausiai kovoti. Tuo tikslu tapo nutarta pareikalauti iš gubernatoriaus specialių rinkimų, užpildymui pašalintųjų socialistų vietų. Paskelbus rinkimus visi pašalintieji socialistai vėl išstatys savo kandidaturą, kad dar sykį parodžius atgaleiviams, kad ne juos, o socialistus žmonės remia.

Taipjau nutarta užvesti bylą prieš legislaturą valstijos augščiausiame teisme, o jei ten nie ko negalima butų laimėti (nes teismas yra rankose kraštutinių atgaleivių), tada kreipties į visos šalies augščiausįjį teismą.

Socialistai tikisi, kad jiems pavyks nugalėti suokalbininkus, nes socialistus remia visi padoresni žmonės ir net nors kiek pažangesni politikieriai.

Išrinktas iš 8 žmonių komitetas, kuris ves visą kampaniją ir tai netik New Yorke, bet ir distriktuose tų atgaleivių, kurie balsavo už pašalinimą socialistų.

Plenuojama generalį streiką.

WINNIPEG, bal. 3.—Visoj Kanadoj vedama smarki kampanija už paskelbimą generalio streiko, protestui prieš nuteisimą Winnipeg streiko vadovų. Unijų balsavimas apie streiką busiąs padarytas neužilgo.

Pinigų Siuntimas Lietuvon

IKI ŠIOL daugelis įvairių didelių ir mažų agenturų ir bendrovių ėmė dvigubus ir trigubus pinigus už Lietuvos auksinus arba markes.

DABAR išmainyti ir pasiųsti Lietuvon pinigus galima

Pagal Dienos Kurso

su damokėjimu keliolikos punktų už riziką bei pasiuntimą, o taipgi Lietuvos bankui už patarpinikavimą. Vienutinė vieta kur taip galima išmainyti ir pasiųsti pinigai Lietuvon yra.

NAUJIENŲ PINIGŲ SIUNTIMO SKYRIUS,
1739 So. Halsted St., Chicago, Ill.

NAUJIENOS

THE LITHUANIAN DAILY NEWS

Published Daily except Sunday by the Lithuanian News Pub. Co. Inc.

Editor P. Grigaitis

1739 SO. HALSTED ST., CHICAGO, ILLINOIS.

Telephone Canal 1506

Subscription Rates:
$6.00 per year in Chicago.
$5.00 per year outside of Chicago.
$7.00 per year in Canada.
2c per copy.

Entered as Second Class Matter March 17th, 1914, at the Post Office of Chicago, Ill., under the act of March 3rd, 1879.

Naujienos eina kasdien, išskiriant nedėldienius. Leidžia Naujienų Bendrovė, 1739 S. Halsted St., Chicago, Ill. — Telefonas: Canal 1506.

Užsisakomoji Kaina:

Chicagoje — paštu:	
Metams	$6.00
Pusei metų	3.50
Trims mėnesiams	1.85
Dviem mėnesiams	1.45
Vienam mėnesiui	.75
Chicagoje — per nešiotojus:	
Viena kopija	02
Savaitei	12
Mėnesiui	50
Suvienytose Valstijose, ne Chicagoj, paštu:	
Metams	$5.00
Pusei metų	3.00
Trims mėnesiams	1.65
Dviem mėnesiams	1.25
Vienam mėnesiui	.65
Lietuvon ir kitur užsieniuose: (Atpiginta)	
Metams	$7.00
Pusei metų	4.00
Trims mėnesiams	2.00

Pinigus reikia siųst Pašto Money Orderiu, kartu su užsakymu.

Demokratijos laimėjimai Lietuvoje.

Lietuvos žmonių pasipriešinimas reakcinei valdžios politikai nepaliko be vaisių. Iš paskutinių laikraščių numerių, kurie tik-ką gauta iš Kauno, patiriame, kad žmonės tenai jau įgijo tris stambius laimėjimus.

Viena, kovo 1 d. tapo pasirašyta įstatymas, panaikinantis **karės stovį** Lietuvoje.

Pagal tą įstatymą karės stovis paliekama tiktai frontuose, 30 kilometrų ruožas (kilometras yra truputį mažesnis, kaip verstas). Karės padėty palieka visa kariuomenė ir taip pat visa Lietuvos geležinkelių juosta. Bet ir karės stovio ruože turi but nevaržomi priešrenkamieji mitingai ir piliečiams negali but draudžiamas judėjimas ankščiau 11 val. vakaro be įsakymo Vyriausiojo Karės Vado.

Antras laimėjimas yra **politinės cenzuros panaikinimas.** Laikraščiai Lietuvoje dabar, reiškia, gali laisvai rašyti apie politiką ir kritikuot valdžią. Paliko tiktai karės cenzura ant žinių ir straipsnių, liečiančių kariuomenę.

Trečias laimėjimas yra **suteikimas kariškiems** (kareiviams) **teisės balsuot** rinkimuose į Steigiamąjį Seimą. Apie šitą dalyką praneša Ministerių kabineto kanceliarija sekamu laišku, kurį paskelbė "Lietuvos Ukininkas":

"Del L. V. S. Centro Komiteto rašto š. m. vasario 21 d. Ministerių Pirmininko pavedamas šiuo turiu garbės pranešti, kad Vyriausybė ruošia tam tikrą St. Seimo rinkimų įstatymo papildymą, kuriuo kariškiams bus duodama teisė aktingai dalyvauti rinkimuose į Steigiamąjį Seimą."

Taigi despotizmui jau tapo šiek-tiek aplaužyta ragai Lietuvoje. Tikimės, kad Steigiamasis Seimas visai uždarys į tvartą tą raguotąjį sutvėrimą.

Vyskupai verčia Lietuvos bažnyčias politikos įomarku.

Seinų ir Žemaičių vyskupai (Karevičius ir Karosas) išsiuntinėjo visiems Lietuvos klebonams bendrą "ganytojišką laišką", kuriame tarp kitko sakoma:

"Todel, brangus Katalikai, įgiję nugis piliečių teisę dalyvauti rinkimuose į Steigiamąjį Seimą, laikykite savo svarbia priederme šita teise tinkamai pasinaudoti. Visi: seni ir jauni, vyrai ir moters, vaikinai ir merginos, susispieskite į krikščioniškasias draugijas ir kuopas ir, bendrai susitarę, rinkimų dienomis pasiliuosavę nuo jusų darbų, skubėkite į rinkimų vietas ir sąžiningai paduokite savo balsus už tinkamus musų krašto reikalams naudingus atstovus".

Šitas vyskupų atsišaukimas, agituojantis už klerikalų ("krikščionių") "draugijas ir kuopas", yra įsakyta perskaityti visose bažnyčiose ir sakyklose.

Kaip tečiaus ims žmonės žiurėti į bažnyčias, jeigu vyskupai vartoja jas, kaipo įrankį politinei savo partijos agitacijai?

Apžvalga

KUNIGIŠKA KALBA.

Kunigų "Draugas" aiškina vienam savo skaitytojui apie popiežių Aleksandrą VI (Rodrigo Borgia), pagarsėjusį savo paleistuvingu gyvenimu. Jisai yra priverstas pripažinti, kad tas popiežius ištiesų buvo didelis paelistuvis; bet štai kaip jisai mėgina atsigriebti: Sako:

> Yra didelis skirtumas tarp mus ir tarp "Keleivio" bei "Naujienų". Mes iš popiežių istorijos neišbraukiame kas buvo bloga. Bostono ir Chicagos socialistų laikraščiai niekada neminėjo to, kas joje yra gera. Praeities nuotikiai jiems ir mums yra proto maistas. Tik jie mėgsta **žmonių mėšlą,** o mes prie to **ėdesio** nenorime priprasti ir negalėtume, jei norėtume. Vyturio ir **beragės** negalima penėti tuo pačiu pašaru. Vyturys **mėšlo** nelesa.

Pirmiausia, apie tą popiežių Aleksandrą VI "Naujienos" nieko nerašė, tad kam "Draugui" reikėjo, kalbant apie jį, drabstytyties "mėšlais" į "Naujienas"?

Antras dalykas — kam "Draugas" vartoja tokią šlykščią kalbą straipsniuose, kuriuose jisai mėgina pamokinti savo skaitytojus apie katalikų bažnyčios istoriją?

Logikos toje kalboje nėra jokios. Nes juk kiekvienas žmogus gali lengvai suprasti, kad yra nesąmanė prikaišioti apetitą prie "mėšlo" tam, kuris kelia aikštėn blogumus žmonių gyvenime — jeigu jisai taip daro ne tikslu pasigėrėti blogumais, o tikslu **pasmerkti** juos. Jeigu smerkimas žmonių nusidėjimų butų lygus "ėdimui mėšlo", tai niekas nebutų taip užsipelnęs "beragės" vardo, kaip **katalikų dvasiškija,** kuri daugiaus negu kas kitas kalba apie žmonių nusidėjimus: beveik vien iš to ji daro visą savo biznį. Kamkam, vadinasi, tik jau ne kunigų laikraščiui naudoties šitokios rųšies "argumentais".

Bet jeigu tame jo "argumente" nėra nei išminties, nei nuosakumo, tai kas bepalieka iš jo? Nieko daugiaus, kaip tiktai **šlykštųs, purvini žodžiai.** "Draugo" redaktorius, kun. Bučys, ne įstengdamas apginti savo poziciją **minties jiega, pasielgė** taip, kaip elgiasi šitokiuose atsitikimuose visi žemos kulturos žmonės: ėmė vartot bjaurius išsireiškimus.

Mums yra nemalonu, kad, kritikuodami "Draugą", turėjome pakartoti nešvarius jo žodžius. Bet reikia ant galo parodyti žmonėms, ant kokio kulturos laipsnio stovi to laikraščio redaktorius, kuris kitąsyk skaitydavo lekcijas augščiausioje kunigų mokykloje.

RRREVOLIUCIONIERIAI.

Tik-ką gavome tris "Laisvės ir Žemės" numerius. Tai yra vadinamųjų "revoliucinių" liaudininkų socialistų organas. Eina Mariampolėje.

Ji turi pretenzijos buti vienintėliu "Tikruoju" liaudies draugu. Bėda tečiaus, kad šitos pretenzijos ji neįstengia nieku rimtu paremti. Tie dalykai, kuriuos ji sako svarbesniaisiais visuomenės klausimais, yra didžiumoje jau senai pasakyti kitų socialistų; o tenai, kur ji mėgina pasakyt ką-nors nauja, tai ji parodo stačiai pasigailėjimo vertą minties nepajiegimą.

Anądien mes jau minėjome, kokia yra tos srovės pozicija sulig Steigiamojo Seimo. Boikotuot Seimo rinkimus, — kas butų logiška tokiems "revoliucionieriams", kurie nori buti "kairiausiais" už visus — jie nepataria. Bet rinkti atstovus jie ketina tiktai tam, kad jie Seime skelbtų "teisybės žodį", o ne kovotų už tai, kad Seimas padarytų geresnius darbo žmonėms įstatymus. Įstatymų darymą jie paveda išimtinai buržųjų ir kunigų atstovams!

Nepajiegdami sumušti kitus socialistus savo idejų aiškumu, šitie "revoliuciniai" liaudininkai už tai labai stipriai **koliojasi.** Ne jų srovės socialistai tai esą "šunsocialisčiai", "apgavikai", "padavikai", "mulkintojai" ir tt. Už gabumą kolioties "Laisvei ir Žemei" priklauso pirmutinė premija.

Pasaulio Darbininkų Judėjimas.

AUSTRALIJA.

[Federuotos spaudos žinia]

Sydney. — W. Francis Ahern rašo: Pačioj karės pradžioj Australijos valdžia užgriebė iš vokiečių pasakiškai turtingą salą Naurų, kuri randasi Pacifiko okeane. Sala yra Gilberto salų grupėj netoliese nuo ekvatoriaus. Ji susideda beveik išimtinai iš fosfato uolų. Iš visko matyti, kad salos gyventojai labai nepatenkinti naujos rųšies demokratija, kurią norima įgyvendinti po Anglijos, teisingiau, po Australijos vėliava. Dabar jie užvedė bylą, norėdami atgauti kai-kurias teises, kurios, jų manymu, buvusios neteisėtai atimtos iš jų.

Nauru salos gyventojai,— kaip ir didumos salų gyventojai,—yra labai naivųs žmonės. Nesuprasdami pasaulinės diplomatijos gudrybių, jie mano, kad juos skriaudžia internacionalis kapitalizmas. Jie nepajėgia suprasti, kad Anglijos vėliava, plevėsuojanti virš jų galvų, yra ženklas, jog visa, kas daroma, daroma jų gerbuviui. Jie klausia: "Ar demokratijos principai reikalauja to, kad mes butume naudojami?"

Taip, jie sutinka, jog vokiečiams valdant jiems gyvenosi negeriausia. Bet jie klausia, ar ta karė nebuvo vedama tuo tikslu, kad paliuosavus pavergtas tautas nuo Vokietijos jungo? Jeigu taip, tai kodel norima mus vėl pavergti kitiems ponams? Faktinai jie atsisako— kokie nedėkingi sutvėrimai!— tikėti, kad Anglijos vėliava skiriasi nuo kokios nors kitos vėliavos, kuomet kalba eina apie didelius pelnus.

Kaip jau sakėme, sala Naura yra labai mažutė. Visas jos paviršius užima nedaugiau 5,000 akrų. Ji yra netoli nuo ekvatoriaus ir 2,500 mylių atakumo nuo Sydney. Tai nepaprastai graži sala, bet kas da svarbiau —ji yra labai turtinga fosfatu, iš kurio, sulig ekspertais, gaunama 90 nuoš. trikalkinio fosfato. Aprokuojama, kad salos fosfato vertė siekianti $2,000,000,000. Kiti mano, kad vertė esanti da aukštesnė. Trumpai sakant, tai yra sandėlis turto, kuri tiesiai su lopatomis galima krauti į vagonus ir vežti kur patinkama. Toj saloj esti apie 3,000,000 tonų fosfato. Tono iškasimas;—priskaitant 1 centą, kuris mokama salos valdininkams,—atsieina 25 centai. Trąšų išdirbėjai moka $6.50 fosfato tonui, o parduodami ukininkams trąšų formoj išdirbėjai gauna $32.50 tonui.

Vokietija užgriebė salą 1880 m. Suprantama, išpradžių pasirodė vėliava, o paskui prasidėjo naudojimas. Vokiečių kompanija 1905 m. pardavė salos turtą Pacifiko Fosfato kompanijai. Karės priešdienyj tos kompanijos dalininkų tarpe buvo Vokietijos ir Anglijos kapitalistų smetona, pradedant exkaizeriu ir baigiant Earl Grey, Arthur Belfour'u ir kitais Anglijos aristokratais. Ta kompanija užmokėjo vokiečių kompanijai $2,500,000. Tuo budu ji įgijo teisės naudoti salą ir jos gyventojus visą šimtą metų. Tiesa, salos gyventojams niekuomet neprisiėjo susidurti su kompanijos viršininkais. Be to, juk ir jiems mokama 1 centas tonui, kurį kompanija parduoda už $32.50.

Jiems mokama puikiausios algos—$1.44 savaitei ir $1.92 už 100 valandų viršlaikį. Bet tomis sąlygomis salos gyventojai nepasitenkino ir jie nutarė padaryti sabotažą. Kompanija greit pajėgė suvaryti juos į ožio ragą. Pastebėjusi, kad salos gyventojai maitinasi riešutais, kompanija stvėrėsi kirvių ir ėmė kirsti medžius. "Nedirbsite, neturėsite ir riešutų,"—ji tarė nauriečiams. Kitaip sakant, ji paskelbė riešutų blokadą. Tuo budu nauriečiai vėl buvo prispirti dirbti, nežiurint to, ar jiems tatai patiko, ar ne. Tąsyk nauriečiai bandė sutverti primityvę uniją. Bet kompanija parsigabeno iš Indijos, Kinijos, Japonijos ir kitų salų streiklaužių. Viso to padariniai yra tokie: dabar nebėra streikininkų ir algos liko sumažinta ligi $1.00 savaitei. Gi darbo sąlygos yra stačiok pragariškos.

Bet rugsėjo mėnesyj, 1914 m., Australijos karinis laivas sustojo prie salos. Išlipę jureiviai iškėlė Anglijos vėliavą. Komendantas paaiškino savo atsilankymo tikslą. Girdi jie esą pasiuntiniai didžiųjų tautų, kurios trokštančios paliuosuoti visas tautas (priskaitant ir Naurų). Nauriečiai baisiai nudžiugo ir parodė nemaža entuziazmo.

Bet tuo pačiu metu, kuomet ta istorija buvo pasakojama naiviams nauriečiams, visai skirtinga istorija papasakota Australijos parlamentui. Toj naujos civilizacijos įstaigoj, laivyno ministeris su pasigerėjimu aiškino, kaip Australijos valdžia, pastebėjusi "pasakišką Nauros turtą, tuoj stvėrėsi reikiamų įmonių salos užvaldymui ir pasiuntė karinį laivą, kuris sustojęs prie salos iškėlė Anglijos vėliavą."

Tečiaus nauriečiai negalėjo įžiurėti jokio skirtumo tarp Anglijos vėliavos ir priešininko vėliavos. Jie vis da buvo naudojami, pavergti, apgaudinėjami visokiais budais, verčiami pirkti už 72 centu skurlius, kurie civilizuotose šalyse kaštuoja tik 6 centai. Jie vis da buvo spiriami pirkti kompanijos krautuvėse, kur už viską rokuojama kaip aptickose; jiems vis da buvo pardavinėjama popieros vietoj odos ir varis vietoj aukso. Trumpiau kalbant, jie visai nesitikėjo tokio "paliuosavimo." Jie protestavo, bet nie kas nekreipė domės į jų protestus. Jie pasiuntė peticiją Anglijos karaliui, bet George V nesiteikė atsakyti. Jie siuntė peticijas Lloyd George'ui, Woodrow Wilsonui, Clemenceau ir daugeliui kitų, bet niekas nedavė jokio atsakymo. Tik netiesioginiai jiems buvo priminta, kad Anglijos vėliava plevėsuoja jų saloj, o tatai reiškią, kad jie yra paliuosuoti nuo vokiečių jungo.

Paskui pasklydo gandai, kad Pacifiko Fosfato kompanija parsiduoda Australijos, Naujosios Zelandijos ir Anglijos valdžioms už $15,000,000. Nauriečiai pradėjo klausti, kodel nesiskaitoma su jų norais? Ar-gi jų sala nebuvo paliuosuota? Jei gu taip, tai kodel dabar ji yra parduodama?

Dabar nauriečiai ryžasi kovoti. Jie gavo legalės paramos ir atvyko pas mane, kad aš rašyčiau apie jų skriaudas pasaulio spaudoj. Jie įteikė man dokumentą, po kuriuo pasirašo karalius Auweida, trylika kitų viršininkų ir du vietiniai dvasininkai. Dokumentas padaryta Nauroj birželio 8 d., 1919 m.

Jie, pagalba Australijos teismų, nori atgauti savo savastį, o taipgi atlyginimą už padarytus nuostolius. Be to, jie reikalauja, kad visos kompanijos kuogreičiausia išsinešdintų ir jie galėtų daryti su savo savastimi tai, kas jiems patinka.

Ar jiems pasiseks laimėti bylą,—tai kitas klausimas. Spren džiant pagal pracitį, jie turi tiek jau šancų pasiliuosuoti nuo kapitalistų,—kol jų saloj bus fosfato,—kiek priversti žmogų ant mėnulio dirbti.

Privatinių šnipų piktadarybės.

Kiekvienas darbininkas žino apie didžiulių kompanijų laikomus ir samdomus privatinius šnipus (privatinius detektyvus); kiekvienas, kuris dalyvavo kokiame nors streike, gerai pažįsta privatinių šnipų agenturų parupintus mušeikas, bet tik tas, kuris dirba pačiose šnipų agenturose, gali žinoti ar numanyti, kokių baisių piktadarybių ir nedorybių tie šnipai papildo. Net akyliausias unijistas nežino tik rojo pavojaus šnipų sistemos ir jų atliktų piktadarybių, kuriom nėra rubežiaus. Nėra tokios piktadarybės, kokios tie šnipai ne butų papildę, jei tik jiems už tą užmokama. Ir visa tai daroma vienatiniu tikslu: suardyti darbininkų organizacijas, sulaužyti darbininkų pasipriešinimą naudojimui, suardyti darbininkų judėjimą. Tų šnipų agenturų yra šimtais kiekviename didesniame mieste ir jos visos lenktyniuojas viena su kita piktadarybėmis ir kuri įstengia papildyti jų daugiau ir baisesnių, toji geresnė, gauna didesnę paramą iš kapitalistų ir daro geresnį "biznį". Kiek privatinių šnipų papildytų piktadarybių suverčiama ant unijistų, kiek nekaltų žmonių atsidurė del jų kalėjimuose, kiek žmonių žuvo nuo tų piktadarybių ,tai vien tik šnipai ir težino. Apie šnipų atliktus žygius tik tada patiriama, jei kada koks šnipas netyčiomis prasitaria, ir ar verčiamas sąžinės, ar kitais išrokavimais paskelbia tuos darbus. Bet ir tada buva paliečiama tik maža dalelė tų darbų, kurie jam pačiam žinomi, ar kurių papildyme jis pats dalyvavo. Bet jeigu jau tik viena dalelė pereina visus įsivaizdinimus, tai kaip turi buti baisus privatinių šnipų darbai visoje jų čielybėje.

Šnipo laiškas Wilsonui.

Štai neseniai, sausio 19 d., š. m., Stephen A. Doyle, kuris per 30 metų be paliovos dirbo įvairiose privatinėse šnipų agenturose, parašė prezidentui Wilsonui ir kardinolui Gibbonsui laišką, kuriame jis iškelia aikštėn kaikurius šnipų darbus ir nurodo į pavojų, koks gręsia bendruomenei ir pačiai valdžiai deliei tų šnipų veikimo. Jis prieina prie išvados, kad reikia tuojau panaikinti visas privatinių šnipų agenturas, nes kitaip tas pavojus nemažės, bet dar didės. Jo laiškas yra labai ilgas ir perdėm perimtas krikščioniška dvasia ir išvadžiojimais (kas, galbut, sumažina paties laiško vertę, nes užtemdo pamatinę mintį ir net faktus), bet tame nėra nieko stebėtino: žmogus, matęs tiek piktadarybių, negali ramiai rašyti. Tas laiškas ilgai išgulėjo nepaskelbtas, bet pagalios pasisekė jį išgauti ir paskelbti spaudoje. Dedame to laiško svarbesniuosius faktus.

Rašytojas sako, kad jis yra 100 nuoš. amerikietis, demokratas, 49 metų amžiaus ir visą savo amžių tarnavęs kaipo privatinis šnipas. Jis supranta svarbumą kaltinimų ir žino, kad tai, ką jis parašė, skaitys ir svarstys prezidentas, o gal ir visa šalis, todel kiekvienas žodis laiške yra apsvarstytas ir faktai patikrinti, ir jis iš kalno užtikrina, kad jis neatšauksiąs ir nepakeisiąs nė vieno žodžio savo laiške.

(Bus daugiau).

STATEMENT OF THE OWNERSHIP, MANAGEMENT, CIRCULATION, ETC., REQUIRED BY THE ACT OF CONGRESS OF AUGUST 24, 1912.

Of the "Naujienos" published daily except Sunday, at Chicago, Illinois for April 1, 1920.

State of Illinois, County of Cook } SS.

Before me, a Notary Public in and for the State and County aforesaid, personally appeared Kleofas Jurgelionis who, having been duly sworn according to law, deposes and says that he is the Business Manager of the "Naujienos" and that the following is, to the best of his knowledge and belief, a true statement of the ownership, management and circulation of the aforesaid publication for the date shown in the above caption, required by the Act of August 24, 1912, embodied in section 443, Postal Laws and Regulation, printed on the reverse of this form, to wit:

1. That the names and addresses of the publisher, editor, managing editor, and business managers are:
Publisher, Lithuanian News Publishing Co., inc., 1739 S. Halsted St., Chicago, Ill.
Editor, P. Grigaitis, 1739 So. Halsted St. Chicago, Ill.
Managing Editor none.
Business Manager, Kleofas Jurgelionis, 1739 So. Halsted St., Chicago, Ill.

2. That the owners are: (Give names and addresses of individual owners, or, if a corporation, give its name and the names and addresses of stockholders owning or holding 1 per cent or more of the total amount of stock).
Lithuanian News Publishing Co., 1739 S. Halsted St., Chicago, Ill.: K. Gugis, 127 N. Dearborn St., K. Jamontas, 1739 S. Halsted St., A. Lalis, 1739 So. Halsted St., J. Smotelis, 1739 So. Halsted St., M. Jokubaitienė, 2444 W.Potomac st. J. Markus, 1739 So. Halsted St., J. J. Bagdonas, 1739 So. Halstd St., all of Chicago, Ill.

3. That the known bondholders, mortgagees, and other security holders owning or holding 1 per cent or more of total amount of bonds, mortgages, or other securities are: Vincent Giraitis, J. Šopis, J. Markus, J. Tautvaišas, A. Liutkus, A. Ripkevičius, M. Jenčius, Intertype Corporation, Challenge Machinery Co.

4. That the two paragraphs next above, giving the names of the owners, stockholders, and security holders, if any, contain not only the list of stockholders and security holders as they appear upon the books of the company but also, in cases where the stockholder or security holder appears upon the books of the company as trustee or in any other fiduciary relation, the name of the person or corporation for whom such trustee is acting, is given; also that the said two paragraphs contain statements embracing affiant's full knowledge and belief as to the circumstances and conditions under which stockholders and security holders who do not appear upon the books of the company as trustees, hold stock and securities in a capacity other than that of a bona fide owner; and this affiant has no reason to believe that any other person, association, or corporation has any interest direct or indirect in the said stock, bonds, or other securities than as so stated by him.

5. That the average number of copies of each issue of this publication sold or distributed, through the mails or otherwise, to paid subscribers during the six months preceding the date shown above is 18,200.

Kleofas Jurgelionis, Business Manager.

Sworn to and subscribed before me this 1st day of April, 1920
(Seal) Anthony Lalis
(My commission expires March 29, 1924).

PASPARTU BLANKAS PILDOME DYKAI
Baltic Consultation Bureau, Inc.
35 S. Dearborn St., Chicago.
Room 206.

KAZIMIERAS GUGIS
ADVOKATAS
Veda visokius reikalus, kaip kriminatiškuose taip ir civiliškuose teismuose. Daro visokius dokumentus ir popieras.
Namų Ofisas: 3323 S. Halsted St. Ant trečių lubų Tel. Drover 1610
Miesto Ofisas: 127 N. Dearborn St. 1111-13 Daily Šlėg. Tel. Central 4411

A. PETRATIS — S. FABIJONAS
A. PETRATIS & CO.
MORTGAGE BANK
REAL ESTATE—INSURANCE
EUROPEAN AMERICAN BUREAU
Siunčia Pinigus Parduoda Laivakortes
NOTARIJUSAS
3249 So. Halsted Street, Chicago, Illinois
TELEPHONE BOULEVARD 611

DR. A. MONTVID
CHICAGO
Lietuvis Gydytojas ir Chirurgas
25 E. Washington St.
Marshall Field Annex
18th fl. Ruimas 1827
Phone Central 3362
Valandos: nuo 10 iki 12 ryto
2121 North Western Ave.
Valandos: 6 iki 8 vakare.
X-Spinduliai. Phone Armitage 2016
Rezidencijos telefonas West 6126

Telephone Drover 5052
Dr. A. Juozaitis
DENTISTAS
Valandos: nuo 10 iki 8 val vakare. Nedėliomis pagal sutarimo.
3261 So. Halsted St. Chicago, Ill.

JOHN KUCHINSKAS
Lawyer
LIETUVIS ADVOKATAS
29 SO. LA SALE STREET
CHICAGO, ILL.
Telephone Central 3684
Valandos: 9 ryto iki 5 vakare,
Subatomis: 9 iki 1 po pietų
VEDU VISOKIAS BYLAS VISUOSE TEISMUOSE.
Egzaminuoju Abstraktus perkant.
arba parduodant namą, lotą arba farmą ir padirbu visokius Legališkus Dokumentus. Suteikiu patarimus ir skolinu pinigus ant Pirmų Mortgečių ant lengvų sąlygų.
West Side ofisas atdaras vakarais nuo 7 iki 8 valandos.
Viršum Metropolitan State Bankos, 2201 W. 22nd Street.
Cor. Leavitt. Tel. Canal 2552.

TER-CAM-FO
Geriausia Gyduolė
Nuo prasišaldymo Galvos, Krutinės, Kosulio, Galvos skaudėjimo, Tonsilito, Bronchito, Gerklės skaudėjimo, Spazmatiškojo Croupo, Kataro, Neuralgijos, Uždegimo, Nudegimo, Reumatiško Soupimo ir t. p. Klausk ir reikalauk TER-CAMP-FO. Kaina 50 centų. Parduodama visose geresniose vaistinyčiose.

"Aušros" Mokykloj
Yra šie skyriai:
1) Anglų kalbos.
2) Lietuvių kalbos.
3) Aritmetikos.
4) Algebros, Geometrojos ir kitų matematikų.
5) Braižymo (plianų pažinimo).
Mokytojai: Anglų kalbos — P. G Luomons; Lietuvių kalbos — Konst. Augustinavičius; Matematikos — V Mišeika.
Aušros Mokykla — seniausia ir geriausia, jos tikslas suteikti neatbutinai reikalingą mokslą, kad su jo pagelba galima butų pagerinti gyvenimą.
Delei didesnės naudos sau ir parankumo mokyklai pradėkite tuoj neatidėliodami visi sykiu.
3001 South Halsted Street

S. D. LACHAWICZ
Lietuvys Graborius
Patarnauju, laidotuvėse kuopigiausia. Reikale meldžiu atsišaukti, o mano darbu busite užganėdinti.
2314 W. 23 Place, Chicago, Ill
Tel. Canal 2199.

Tel. Canal 6222.
DR. C. K. CHERRYS
LIETUVIS DENTISTAS
2201 W. 22nd & So. Leavitt Sts.
CHICAGO.
Valandos: 9:30 ryto iki 12 dieną, nuo 1 po pietų iki 8 vakare.

Rez. 933 S. Ashland Blvd. Chicago
Telephone Haymarket 2544
DR. A. A. ROTH
RUSAS GYDYTOJAS ir CHIRURGAS
Specialistas Moteriškų, Vyriškų, Vaikų ir visų chroniškų ligų
Ofisas: 3354 So. Halsted St. Chicago
Telephone Drover 9693
Valandos: 10—11 ryto; 2—3 po piet 7—8 vak. Nedėliomis 10—12 diena.

Lietuvių Rateliuose

NORTH SIDE

North Sidės Draugijų Sąryšis.

Vargiai šiandie rastum žmogų, kuris nežinotų North Sidės Draugijų Sąryšio. Sąryšis šiandie patapo vadovaujamoji vietos lietuvių įstaiga. Ir visa tai—dėka pažangiųjų vietos lietuvių triusui. Atsimenu, buvo laikai, kada, sumanius kurti Sąryšį, vietos klerikalai dėjo visas pastangas, kad šitą darbą pakrikdžius. Jie niekino veiklesniuosius Sąryšio darbuotojus, ir dagi nesigėdijo panaudoti labai nekulturingų įmonių dis kreditavimui Viešojo Knygyno, kurį įsteigė ir palaikė North Sidės Draugijų Sąryšis. Apie tai nėra reikalo minėti: vietos lietuviai labai gerai atsimeną.

Bet to neveizint—Draugijų Sąryšis augo ir bujojo. Šiandie jis yra pakankamai stiprus ir jokių jam daromų kliučių nebepaiso. Netik pažangiosios vietos lietuvių draugijos, bet ir visi vietos lietuviai jį skaito esant neapsieinama jiems įstaiga. North Sidės Draugijų Sąryšio knygynas yra vienintelis vietos lietuviams "šviesos žiburelis;" jo palaikoma svetainė—nuolatinė vietos draugijų sueigoms vieta. Žodžiu, tai centras vietos lietuvių veikimo.

Ačiu tam, kad čia tapo įkurta tasai Sąryšis, nė klerikalai nė kiti atžagareiviai North Sidėj neįsigalėjo. Kuomet Bridgeporto ir kitų Chicagos lietuvių kolonijų atžagareiviai tenai rinkosi šimtines ir tukstantines savo sėbrams Lietuvos atžagareiviams remti, tai North Sidėj jie tegaudavo tik dolerį-kitą. Dabar, kada Lietuvos darbininkai veda griežtą kovą su savaja reakcija, reikia tikėtis, kad Sąryšis taipjau sugebės pasidarbuoti, idant suteikus reikiamos jiems paramos.

Toks yra North Sidės Draugijų Sąryšis. Pažangieji Chicagos lietuviai darbininkai turėtų pasidarbuoti, kad greitu laiku visose vietos lietuvių kolonijose įsikurtų panašus sąryšiai.

—Chicagietis.

AŠTUNTO RAJONO REIKALAIS.

Centralinio Komiteto posėdis.

Utarninke, balandžio 6, kaip 8 v. vakare įvyks LSS. Aštunto Rajono centralinio komiteto posėdis. Visi komiteto nariai prašomi susirinkt laiku. Reikės pasitarti del svarbių musų organizacijos reikalų—rengiamojo maršruto, apvaikščiojimo Pirmos Gegužės ir tt. Nariai prašomi susirinkt Naujienų ofisan.

— Valdyba.

GEGUŽINĖ DEMONSTRACIJA.

Socialistų Partija rengia didelį masinį susirinkimą.

Gegužės pirma diena—viso pasaulio darbininkų šventė. Kad tinkamai ją pažymėjus, Chicagos socialistų organizacija rengia didelę demonstraciją—masinį susirinkimą didžiąjame Ashland Auditoriume, kampas Ashland ir Van Buren gatvių. Rengia 1 dieną gegužės, vakare. Be prakalbų, kurių pasakys žymiausieji šios šalies socialistų darbuotojai, bus ir dainų, muzikos etc.

CHICAGOS DARBININKAI PROTESTUOJA.

Rengia didelį mass mitingą balandžio 9.

New Yorko valstijos reakcininkų pasimojimas prieš penkis tos valstijos legislaturos narius socialistus sujudino ir Chicagos darbininkus. Kaip tik buvo paskelbta žinios apie pašalinimą socialistų assemblymenų, organizuotieji Chicagos darbininkai nusitarė surengti visą eilę masinių susirinkimų, idant tuo pareiškus protesto prieš pasvaigusių kapitalo bernų savavaliavimą.

Pirmas didelis masinis susirinkimas rengiama sekamą pėtnyčią, balandžio 9, erdviame Ashland Auditoriume (gatvekarių darbininkų unijos svetainėj prie Ashland ir Van Buren gatvių). Be kitų kone visų vietos didžiųjų unijų kalbėtojų, tame susirinkime, tur but, kalbės ir du pašalintieji assemblymenai, butent, August Claessens ir Louis Waldman.

Lietuviai darbininkai tegul nepamiršta dalyvauti.

Kur Johnsono moteris?

Chicagos valdininkai galvoja ir nesugalvoja, kur dabar randasi paskilbusio negro-pugilisto baltveidė moteris, Lucile Johnson. Iš Mexikos pasienio gauta žinių, kad ji perėjusi į Jungtines Valstijas. Manoma, kad ji atvykusi Chicagon. Valdininkai butinai norėtų surasti ją. Nors prieš ją valdininkai neturi jokių kaltinimų, bet jie norėtų patirti apie josios vyro plenus. Matai, ir jis norįs grįžti į Jungtines Valstijas. Bet jam gręsia kalėjimas, kadangi jis yra nusižengęs prieš taip vadinamąjį Mann aktą—įstatymą apie baltąją vergiją.

Tai bent pasidarbavo.

Vagiliams gaudyti detektivų biuro pirmininkas, leitenantas John Loftis vakar detektivų biuro pirmininkui Mooney'ui raportavo, jogei praeitą mėnesį jo burys padaręs "didelį progresą": suėmęs (tik) dvidešimt penkis vagilius."

Can you beat it?

Bus karšta.

Atatinkamosios įstaigos dabar daro tardymų delei praeitų rinkimų. Mat paaiškėjo, kad praeitais rinkimais republikonų ir demokratų politikieriai pridarę dideliausių suktybių. Vaigšto gandai, kad tame skandale įmaišyta ir pati policija. Kai kam, išrodo, bus karšta.

Išmatos

kuomet lieka kune išmatos jos padaro didelius skausmus. Severa's Skin Oitment (Severos odos mostis) yra žinoma kaipo gydanti ir išgydanti gyduole; taipgi stiprinanti ir išduoda gerus rezultatus. Kaina 50c ir 1c dadėjimo.

Muilas

dėl spuogų ir odos ligų tur buti gydantis, tyras ir patikėtinas. Severa's Medicated Skin Soap (Severos Gydantis Odos Muilas) atsako visiems šitiems reikalavimams. Yra gerai žinomas dėlei savo gydančių ypatybių. Labai geras vartoti prausimuisi ir skutimusi. Kaina 25c.

Maudymui

ar vilgymui odos paliestos šašais, reikia visad vartoti gydantis skystimas Tokiam tikslui geriausia vartoti Severa's Antisepsol. Tai malšina svembėjimą ir suteikia kentančiam malonų palengvinimą. Jo kaina 35c ir 2c. taksų.

Užkėtėjimas

Paeina dėl daugelio kitokių ligų. Reikia saugoti, kad viduriai visad reguliariai veiktų. Severa's Balsam of Life (Severos Gyvasties Balsamas) esti užtikėtina gyduolė dėl užkietėjimo, nevirinimo, skilvio neviršikinimo ir netekimo apetito. Kaina 85 centai ir 4c. taksų.

Linimentas

privalo rasties po ranka kiekvienoje šeimynoje. Severa's Gothard Oil (Severos Gothardiš kas Aliejus) esti vienas geriausių vaistų, kokie reikalingi gydymui sausligės (reumatizmo) ir šiai panašių ligų. Kainos 30c. ir 60c., 2c. ir 3c. taksų.

Pavasario Gyduolės

Daugelis šeimynų turi gerą inprotį užstojus pavasariui išvalyti savo vidurius ir pravalyti kraują, kad tokiu budu apsaugojus kuno odą nuo nešvarumų, spuogų, šašų, skaudulių ir niežų. Tai apsireiškia pas tuos, kurie jaučiasi nusilpę, o jų kraujas buna užsiteršęs. Tokie privalo savo kraują išvalyti. Kiekvienas tokiam tikslui privalo vartoti

Severa's Blood Purifier

(Severos Valytojas Kraujo) pavasariui užeinant. Ši gyduolė yra žinoma kaipo geriausis reguliuotojas visos žmogaus sistemos ir delto daugiausia vartojama gydymui ligų paeinančių nuo kraujo nešvarumo.

Skaityk, ką ponas Stanley Dorgan 502 — 13ta gatvė South Omaha, Nebr. rašo mums apie šią gyduolę Vasario 11 d., 1919 m.

"Aš dėkoju Tamistoms už patarimą vartoti Severo's Valytojo Kraujo. Turėjau dideles odos votes, kurios pavartojus Severos Valytojo Kraujo pranyko į dvi savaiti. Esu dabar sveikas ir niekas man nebekenkia."

Daugybę laiškų panašios ryšies mums ateina ir mes esame įsitikinę, jog ir jums pagelbės. Budai vartojimo labai aiškus.

Kaina $1.25 ir 5c. taksų.

Severos vaistai šeimynoms gaunama visose vaistinyčiose Reikalauk tik Severos vaistų, kitokių neimk Jeigu negalima gauti vaistinyčioje, užsisakyk tiesiog iš musų, prisiųsdamas reikalaujamą kainą ir karės taksas, sekamu antrašu:

W. F. Severa Co., Cedar Rapids, Iowa

TOWN OF LAKE

LIETUVIAMS

Vienatinis Bankas

Ant Town of Lake, kuris randasi po priežiura ir kontrole Suvienytų Valstijų Valstybės ir Illinojaus Valstijos Valdžios. Taigi saugi vieta sudėjimui jusų pinigų.

Turtas apie $6,000,000.00

Depositors State Bank

4633-4637 South Ashland Avenue

Atdara kasdien 9 v. ryto iki 4:30 po pietų.
Ketvergo vakarais 7 iki 9
Subatomis 9 val. ryto iki 9 val. vakaro.

Phone Canal 5838

PETER A. MILLER

Diamonds, Watches and Up To Date Jewelry
GRADUATE OPTICIANS

Jewelry and Watches. 2128 W. 22nd Street.
Branch Ofice: 4906 W. 14th St., Cicero, Ill.

Naujausios kalbamos mašinos ir Rekordai.

Rekordai lietuviški. Edisono ir Columbia mašinos. Galvos skaudėjimas gydoma stiklais. Akįs Egzaminuojama Dykai. Kas kankinasi del Rheumatizmo, Išbėrimo ir Prasišaldymo tegul ateina pas mane, o suteiksiu patarimą.. Aš esu išradęs liekarstą.

P. A. MILLER.

AŠ ADOMAS A. KARALIAUSKAS, SEKANČIAI RAŠAU.

Aš labai sirgau per 3 metus, nuslabnėjęs pilvelis buvo. Dispepsija,nevirinimas pilvelio, nuslabnėjimas. Kraujo, inkstų, Nervų ir abelnas spėkų nustojimas viso kuno, ir buvau nustojęs vilties, kad begyvensiu. Visur jieškojau sau pagelbos, nesigailėjau visoje Amerikoj ir už rubežių, bet niekur negavau savo sveikatai pagelbos.

Bet kada pareikalavau Salutaras vaistų, Bitteria, Kraujo valytojo, Nervatona, Inkstų ir Reumatizmo gyduolės, tai po suvartojimui minėtos gyduolės pradėjo mano pilvas atsigaut, stiprėt, gerai dirbt, Kraujas išsivalė. Nervai ėmė stipriai dirbt. Inkstai atsigavo. Reumatizmas pranyko diegliai nebebadė po krutine. Vidurių rėžimas išnyko po užmušimui visų ligų. Bėgiu 3 mėnesių išgerdavau kas savaitė po butelį Salutaras, Bitteria, ir po 3 mėn. savo paveiksle pamačiau tokį skirtumą ir 1000 sykių dėkuoju Salutaras mylistų geradėjistei ir linkiu visiems savo draugams ir pažįstamiems su tokiais atsitikimais patariu nuoširdžiai kreipties prie Salutaras:

SALUTARAS
CHEMICAL INSTITUTION J. Baltrėnas, Prof.
1707 So. Halsted St., Telephone Canal 6417. Chicago, Ill.

Laivakortes $65

PER VANDENĮ
Laivai Išplaukia
Balandžio 10, 16, 23, 24, 26 Geg. 1, 7, 8, 9, 15.

Parupiname PASPORTUS.
Siunčiame PINIGUS.

Lithuanian American Information Bureau
3114 So. Halsted St., Chicago, Ill.

UŽSIRAŠYK

Lietuvos Laikraščius

"KARIŠKIŲ ŽODIS" išeina Kaune — savaitinis — metams $2.00, pusei metų $1.00.

"LAISVĖ" Krikščionių Demokratų Partijos organas išeina Kaune — dienraštis— metams $10.00 1 mėnesiui $1.00.

Prenumeratas siųskite:

LITHUANIAN SALES CORPORATION,
414 Broadway,
Boston 27, Mass.

Sveikam Kune Stipri Dvasia

Kam be reikalo kentėti? Mano specialis gydymo budas išgydė jau daug žmonių nuo kaspininės kirmėlės, kurie buvo nebetekę vilties pasveikti.

Tukstančiai žmonių nežino, kad jie turi viduriuose kirmėlę, ir gydosi visai nuo kitokios ligos; deltogi ir neišsigydo.

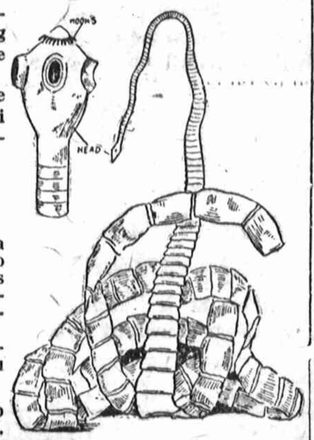

Kirmėlės ženklai

Žmonės sergantis taja biauria liga paprastai skundžiasi dideliu pilvo skaudėjimu; jiems rodos, tartum kas į gerklę kįla, vemt verčia, valgyt neturi noro, galva skauda, viduriai sukietėję, ausyse užia, skauda po krutine.

Kas tokių simptomų turi, tegul ateina pas mane: išgydysiu visai trumpu laiku.

Gydau taipjau ir kitokias ligas kaip vyrų taip ir moterų. Patarimai dykai.

DR. DICKSON
1645 West 47th Street.
Tarp Marshfield ir Paulina gat. Ofiso valandos nuo 10 ryto iki 8 val. vakare.
Nedėliomis nuo 10 iki 12 dieną.

Gerklės kliutįs

Gali paeiti nuo nesveikumo migdalinių gilių (tonsilų), o kartais nuo užsikrėtimo gerklės tuštumos. Gal turite slogas ir tas padaro gerklės kliutį. Nosis yra labai svarbiu organu ir jei ji yra užkimšta, tai gali padaryti kliutį. Dabar yra pats tas laikas atitaisyti iki pavasariui Leiskite man su atsidėjimu išegzaminuoti jums nosį. Tą aš padarysiu nemokamai. Atsiduokite Nosies specialisto priežiurai, kurs pasinaudoja vėliausiais moksliniais budais ir yra išgyvenęs per 22 metu prie State gatvės. Aš užtikrinu savo sugebumą. Jus gal pažįstate kai kuriuos šitų žmonių. Paklauskite manęs jų pavardžių.

Dr. F. O. Carter

Akių, Ausų, Nosies ir Gerklės

120 So. State St. 2 lubos. Antros durįs į šiaurę nuo Fair sankrovos. Valandos: nuo 9 iki 6. Septintadieniais nuo 10 iki 12.

ELEKTRA

Šviesą ir pajiegą suvedame į senus ir naujus namus, taipgi į dirbtuves. Cash arba ant išmokėjimo.

Pirmutinė Lietuvių Elektros Korporacija Amerikoje
THE BRIDGEPORT ELECTRIC CO., Inc.
A. BARTKUS, Pres.
1619 W. 47th St. Tel. Boulevard 1892. Chicago, Ill.

Norim Pirkti Namų

Kas turite namus apie Brighton Park, Garfield Boulevard, Rockwell Street, Western Av., Bridgeport ir North Side, ir norite greitu laiku parduoti, meldžiam pranešti mums laišku ar ypatiškai.

LIBERTY REALTY COMPANY
3416 South Wallace Street, Chicago, Ill.

LIBERTY BONDS CASH

Mes perkame Pergalės Bondus pilna parašytąja verte, ir Laisvės Bondus pilna pinigine verte.
Atneškite arba atsiųskite į
Atdara kasdien nuo 9—6
Utarninkais, Ketvergais ir Subatomis 9—9

J. G. SACKHEIM & CO.
1335 MILWAUKEE AVE.
tarp Paulina ir Wood Sts.

Rado kareivio lavoną.

Ežere ties Lake Forest policija užvakar rado kareivio E. Eberstein lavoną. Ežere jisai išbuvęs nuo vasario 10 dienos. Skenduolio kišeniuje rasta laiškas, kuriame be kita sakoma: "Aš papildau saužudybę. Mano gyvenymas pasidarė nebepakenčiamas; mirtis visa tai pašalins. Sudieu."

Prapuolė daug brangakmenų.

Ponia Max Lewy butinai spiriasi, kad policija sujieškotų tą begėdį, kuris užvakar slapta įguženo jos kambarin, Madison Park viešbutyje, ir išsinešė apie už šešis tukstančius dolerių įvairių brangakmenų. Turės vargo.

TEISINGA DRABUŽIŲ KAINA

Kainos kurios tinka bile vieno kišeniui. Gvarantuojame, kad sutaupysime Jums nuo 10% iki 50% kiekviename pirkime. Kai kurie dalykai pigesni negu olselio kaina. Vyrų ir jaunų-vyrų gatavai pasiuti ir ant orderio užsakyti siutai ir overkotai; su diržais, su liemeniu, formaliai pritinkami, ir konservatyvio styliaus, $32.50 iki $60.00.

Pamatykit musų specialius siutus ir overkotus po $15, $17.50, $20.00, $22.50, $25.00 ir $30.00. Juodi siutai po $45 ir $65. Mėlino serge siutai nuo $35 iki $60. Vaikinų ir vaikų siutai ir overkotai $6.50 ir daugiau. Vyrų kelinės $4 ir daugiau. Mėlino serge kelinės $5.50 iki $17.50.

Specialis nupiginimas 5% kiekvienam pirkiniui, kuris turi buti siunčiamas Europon.

Atidaryta kiekvieną dieną iki 9 val. vakare. Subatomis iki 10 val. vakare. Nedėliomis iki 6 v. vakare.

S. GORDON,
1415 So. Halsted St., Chicago, Ill.

Telephone Yards 5834

Dr. P. G. Wiegner

Priėmimo valandos nuo 8 iki 12 iš ryto ir nuo 7 iki 9 v. vak.
3325 So. Halsted St., Chicago.

DR. C. K. KLIAUGA
Dentistas.
NAUJIENŲ NAME
1739 So. Halsted St., Chicago, Ill.
Valandos: 9 — 12 ryto ir 2 — 9 vakare Phone Canal 257

Dr. A. R. Blumenthal

AKIŲ SPECIALISTAS
Akis Egzaminuoju Dykai

Gyvenimas yra tuščias, kada pranyksta regėjimas Mes vartojam pagerinta Ophthalmometer. Ypatinga doma at kreipiama į valkus. Val.: nuo 9 ryto iki 9 vak. nedėliomis, nuo 9 iki 12 dieną
4649 S. Ashland av. kamp.47 st.
Telephone Yards 4317
Boulevard 6437

Dr. Charles Segal

Persikėlė į savo naują ofisą pn. 4729 So. Asland Ave. Jis gydo ligas vyrų, moterų ir vaikų. Ofiso valandos nuo 10 iki 12 rytmetyj, nuo 2 iki 5 vakare. Specialistas džiovos ir moterų ligų.

Tel. Drexel 2880.

DR. M. HERZMAN
IŠ RUSIJOS
Gerai lietuviams žinomas per 22 metų kaipo patyręs gydytojas, chirurgas ir akušeris.
Gydo aštrias ir chroniškas ligas, vyrų, moterų ir vaikų, pagal naujausias metodas X-Ray ir kitokius elektros prietaisus.
Ofisas ir Labaratorija: 1025 W. 18th St. netoli Fisk St.
VALANDOS: Nuo 10—12 pietų, ir nuo 6 iki 8 val. vakarais.
Telephonai: Dienomis: Canal 3110 arba 357; Naktimis Drexel 950 - Drover 4136
GYVENIMAS: 3412 S. Halsted Street
VALANDOS: 8—9 ryto, tiktai.

DR. G. M. GLASER
Praktikuoja 28 metai
Gyvenimas ir Ofisas
3149 S. Morgan st., kertė 32 st.
Chicago, Illinois.
SPECIALISTAS:
Moteriškų ir Vyriškų.
Taipgi Chroniškų Ligų.
OFISO VALANDOS:
Nuo 9—10 ryto, nuo 12—2 po pietų ir nuo 6—8 vakare. Nedėliomis nuo 9—2 po piet.
Telephone Yards 687

DR. S. BIEŽIS
GYDYTOJAS IR CHIRURGAS
OFISAS: 2201 W. 22nd St.
Kamp. Leavitt St.
Phone Canal 6222
VALANDOS: 1 iki 5 vakare.
nuo 7 iki 9 vakare.
GYVENIMO VIETA:
3114 W. 42nd St.
Phone McKinley 4988
VALANDOS 10 iki 12 dieną.

Telefonas Pullman 856.
DR. P. P. ZALLYS
Lietuvis Dentistas
10657 Michigan Ave., Roseland.
Valandos: 9 iki 9 vakare.

Telephone Yards 5032
Dr. M. Stupnicki
3107 S. Morgan st. Chicago
VALANDOS: Nuo 8 iki 11 ryto ir nuo 5 iki 8 vakare.

DR. I. E. MAKARAS
Lietuvis Gydytojas ir Chirurgas
Roselande: 10900 S. Michigan Ave.
Telefonai, Pullman 342 ir 3180
Chicagos ofisas: 4515 S. Wood St.
Tik Ketvergu vakarais nuo 5:30—7. Tel., Yards 723.

DR. M. T. STRIKOLIS
Lietuvis
Gydytojas ir Chirurgas
Ofisas: 1757 W. 47 St.
Tel. Boulevard 160.
Ofiso valandos: 10 ryto iki 2 po pietų; 6:30 iki 8:30 vak.
Nedėliomis 9 iki 12 dieną.
Namai: 2914 W. 43 St.
Tel. McKinley 263

DR. JOHN N. THORPE
GYDYTOJAS IR CHIRURGAS
1637 W.51 St. kamp.Marshfield av
Valandos: Iki 9 ryto; nuo 2 iki 4 ir nuo 7 iki 8 vakare.
Tel. Prospect 1157

Padėjo bombą.

Nežinomi piktadariai vakar naktį padėjo bombą prie namo 3453 So. Ashland gatvėj. Namas gerokai apgriautas, bet žmonių nesužeista. Piktadariai ištruko.

Name gyvena gatvių valytojų unijos prezidentas Hugh Lynch. Manoma, kad bombą padėję Lynch oponentai, kurie stengiasi užimt vadovaujamąją unijoj vietą. Kiek tame tiesos, sunku pasakyti.

NAUJAS VAISTAS
Malšina Kaitimą Kojų

Jųs negalite pasidžiaugti gyvenimu, kad jusų kojos pavargsta, kaista ir sopa. Pradėk tuoj, kad padarius jas sveikas ir tvirtas. Maudyk kojas šiltame vandenyje. Tada ištepk su TURPO padus, kulnes, pirštus, išliežius — kame tik sopa arba kaista. Braukyk, kol nepajusi, jog kaitimas pasikeite maloniu šalimu. O koks palengvinimas! Pakartok kas vakarą ir rytmetį ir tuoj jusų kojos pasveiks. Turpo esti vienatinė Terpentino mostis. Jame randasi taipgi Metylės ir Kamforas — trjs vaistai iš senovės gerai žinomi. Geras del galvos skaudėjimo, prasišaldymo, įsipiovimo ir visokių skaudėjimų Gausite pas savo vaistininką.

Pranešimai

North Side. — North Sidės Draugijų Sąryšio vedamas vaikų draugijėlės lavinimosi susirinkimas nedėlioj, balandžio 4, nejvyks. Tai del Velykų Šventės. Lavinimosi susirinkimas tuo budu nukeliama į ketvergą, balandžio 8, toje pat vietoje ir laiku. **Valdyba.**

Pajieškojimai

ASMENŲ JIEŠKOJIMAI

Meldžiama draugų ar pažįstamų Tamošiaus Kupsto, kuris gyveno Philadelphia, Pa. ir yra jau miręs, kad pranešty žemiau sekamu antrašu, ar Tamošius Kupstas buvo vedęs ir kame galima rasti jo mirimo metrikai.
JONAS MIKNEVIČIUS,
944 W. 35th Pl., Chicago, Ill.

PAJIEŠKAU savo seserų Izabėlės Želvienės Aleksandros Steponaitienės, gyvena New Yorke. Meldžiu atsišaukti arba kas žinot pranešti; turiu svarbų reikalą.
Agota Koncevič-Klojienė
4521 So. Hermitage Ave., Chicago, Ill.

PAJIEŠKAU savo brolių, Antano ir Zigmanto Šepkų, Šiaulių pav., Trišskių miestelio. Ir seserų Liudvikos Domicelės Šepkaičių. Meldžiu atsilieptį adresu:
JONAS DEIMONTAS,
Box 46 Melrose Park, Ill

PAJIEŠKAU apsivedimui merginos arba našlės. Rašant laišką, malonėkite syku prisiųsti ir jusų paveikslą. Mano paveikslas čia.

Mr. M. BRIDIS.
354 9th Ave., New York, N. Y.

REIKIA moteriškos, kuri norėtų turėti gražų butą, gerą mokestį, 2 ypatos — visas virimas, maža plauti. Abelna namo ruoša. Nuolat gera, vieta. 4827 N. Lawndale Ave. Apt. 2. Tel. Irving 3815.

JIEŠKO PARTNERIŲ

REIKALINGAS partneris kepyklos bizniui. Pažeidžiau savo ranką; nebegaliu vienas pats aprėpti viso biznio. Darau gerą biznį. Esu vienintelis lietuvis duonkepis Spring Valley mieste. Kreipties
JOS M. AŽUKAS,
114 E. Dakota St. Spring Valley, Ill.

REIKIA DARBININKŲ
MOTERŲ

REIKIA MERGAIČIŲ ir Moterių darbui dešrų departamente, 35 centai į valandą ir 17½ cento bonus.
ARNOLD BROS.
660 W. Randolph St.

REIKIA Moteriškų darbui dirbykloje rėmų paveikslams; lengvas ir švarus darbas; patyrimo nereikia; gera proga pakilti.

THE JOSEPH KLICKA COMPANY,
20th Street ir California Ave.

REIKIA patyrusių 2 veiterių Gera mokestis.
W. JUCIUS,
3305 So. Halsted St.

REIKIA DARBININKŲ
MOTERŲ

APSIAUSTŲ SIUVYKLAI DARBININKŲ.

Mums reikia musų naujon apsiaustų siuvyklon patyrusių:

Sleeve Sewerių
First Basterių
Second Basterių
Arm hole Basterių
Finisherių ir of preserių.

Taip-gi mergaičių ir moterių, kurios gali ranka siuti, kad mokinties arm hole basting ir finishing Gera mokestis laike mokinimosi

Hart Schaffner & Marx

Van Buren & Throop St.

REIKIA moters popieroms skirstyti. Gera mokestis.
FRANCIS HUGHES CO.,
1405 W. 21 St., Chicago.

REIKIA MERGAIČIŲ

Vyniojimui ir pakavimui prausomojo muilo, švarus, lengvas darbas naujovinėje saulės apšviestoj dirbykloj. Nuolat darbas; pusė dienos Subatoj. Gera mokestis:
JAMES C. KIRK & CO.,
1232 W. North Ave.
Arti North Ave tilto

REIKIA merginų lengvam dirbtuvės darbui . Gera mokestis ir darbo sąlygos .
ACME DIE & STAMPING CO.,
505 Chartiers Ave., 3 augštas,
McKees Rocks, Pa.

REIKIA MERGAIČIŲ
Dešroms dirbti. Labai gera mokestis. Nuolat darbas.
AGAR PROVISION CO.,
310 N. Green Street

REIKIA

Angliškai kalbančių
Moterių ir Mergaičių
virš 16 m. norinčių turėti nuolat darbą prie dirbimo popierinių dėžių (box).
46 valandos savaitė.

GERA MOKESTIS.

LENGVAS PRIVAŽIAVIMAS.
Kreipties asmeniškai
AMBERG FILE & INDEX CO.
1400 Fulton St.,

REIKIA

Dishwasherių
Dining room mergaičių
Steam Table mergaičių
Įvairių darbininkių
cafeterijai.

THE HARMONY CAFETERIA,
328 So. Wabash Ave.

REIKIA
OPERATORKIŲ
Prie spėka varomų mašinų
48 valandos savaitėje.
Iki 12 val. Subatoje.
Nuolat darbas. ir gera alga.

UNITED STATES TENT & AWNING CO.,
229 N. Desplaines Street

REIKIA — 20 moteriškų sortavimui popieros atmatų. Augšta mokestis. Nuolat darbas.
REPUBLIC WASTE PAPER CO.,
626 West Taylor St.
kampas Desplaines St.

MERGAIČIŲ darbui assembling electrical goods. 47½ val. darbo; $15 pradžiai. $25 bonus kas 3 mėnesiai.
AID MFG. CO.
2631 Stewart Ave.
(26th St. karas; šeši blokai į rytus nuo Halsted.)

REIKIA DARBININKŲ
VYRŲ IR MOTERŲ

KELNIŲ SIUVYKLAI DARBININKŲ-IŲ

Mums reikia tuoj keletos šimtų darbininkų kelnių siuvyklai. Čia yra gerų darbų del patyrusių operatorių, mergaitėms prie mašinų ir kitokių lengvų, gerų darbų.

HART, SCHAFFNER & MARX
1922 So. Halsted Street

REIKIA Vyrų ir Moteriškų lengviems dirbyklos darbams. Nuolat darbas. Gera mokestis. Bonus.
.... WESTERN FELT WORKS ....
4115 Ogden Ave.
Netoli 22nd ir Crawford Ave.

RUBSIUVYKLAI DARBININKŲ-IŲ
Keletą yra pastovių vietų su gera mokestim del
Sleeve Sewerių
Top Collar Meikerių
Off Presserių

Kreipties:
2352 West 22nd Street.

APSIAUSTŲ SIUVYKLAI
Finišerių
Off presserių
Sleeve Operatorių
Buttonhole meikerių
Basting Pullerių
Collar Corner meikerių
Armhole beisterių
Under collar beisterių
Floor mergaičių
Sleeve meikerių
Collar shaperių
Misc. rankų dirbėjų
KELNIŲ SIUVYKLAI
Seamerių
Machine Operatorių
Misc. Floor hand
Hand sewerių
Basting Pullerių

The House of Kuppenheimer

Polk St. ir Karlov Ave.
(Near Crawford Ave.)

REIKIA DARBININKŲ
VYRŲ

REIKIA VYRŲ darbui į packing house. Labai gera mokestis. Nuolat darbas.
ARNOLD BROS.
660 W. Randolph St.

REIKIA
Vyrų ledui traukti ir leiberių ledo dirbyklai.
Kreipties tuoj.
Gera mokestis.
UNITED STATE COLD STORAGE COMPANY,
2101 W. 39th St.

REIKIA Vyrų darbui dirbykloje rėmų paveikslams; lengvas ir švarus darbas, patyrimo nereikia, Gera proga pakilti.

THE JOSEPH KLICKA COMPANY,
20th Street ir California Ave.

Upholsterių
REIKIA
taisymui
rakandų.
GLABMAN BROS.
832—836 W. Monroe St.

REIKIA DARBININKŲ
VYRŲ

REIKALINGAS geras linotypistas. Pastovus darbas. Augšta mokestis. Geros sąlygos. Kreipties tuojaus į Naujienų ofisą.

DARBININKAI
Jeigu norite turėti nuolatinį darbą už $1.50 ir $5.00 į dieną, tai kreipkitės

900 W. 18th St.
NATIONAL LEAD CO.

REIKIA TRUCKMENŲ IR DARBININKŲ
Vyrų vidaus darbui į Warehouse. Nuolat darbas. 50c į valandą.
GUMBINSKY BROS. COMPANY,
Cor. Union ir Lumber Sts.
on C. B. & C. R. R. Tracks.

REIKIA 2 geru, patyrusiu vyrų į junkšapį. Gera mokestis mokama.
GINSBURG & ALTER,
2707 W. Roosevelt Road.

DARBININKŲ
Į gray iron foundry. Dienos ar uždavu darbas. Augšta mokestis. Nuolat darbas. Kas savaitę mokama. Nėra darbininkų nesusipratimų. Darbas Chicagoje.
Kreipties:
Employment Dept.
68 W. Harrison St.

REIKIA
LATHE OPERATORIŲ
P. & J. Operatorių
Inspektorių
Leiberių
Gera proga išsidirbti šiuose darbuose.

Kreipties:
8 iki 10 val. ryto.
ALBAUCH DOVER ,
2100 Marshall Blvd.

REIKIA

Ledui traukti ir ledo dirbyklai darbininkų.
Gera mokestis.
Kreipties tuoj:
UNITED STATE COLD STORAGE CO.
2101 W. 39th St.
Vakar, bal. 1 d., užsienio pinigų

REIKIA pirmarankio duonos kepėjo ,atsišaukite po numeriu
12001 Indiana Ave.
Phone Pullman 5444.

PARDAVIKŲ ėmimui orderių pasiutiems sulyg mieros siutams. Algos $25 į savaitę ir komišinas.
LEVY SANG CLOTHING CO.,
184 W. Washington St. Room 301

REIKIA DARBININKŲ. Kreipties į Wells Bros Construction Co. pas
WHITING FOUNDRY EQUIPMENT CO.,
HARVEY, ILL.

REIKIA
LEIBERIŲ FOUDREI.
GERA MOKESTIS.
NUOLAT DARBAS.
MAGNUS METAL CO.,
4041 Emerald Ave.

REIKIA
Vyrų dirbyklai ir leiberių dideliai gumos išdirbystei. West Sidėje. Gera mokestis ir puikios darbo sąlygos.
MECHANICAL RUBBER CO.,
2639 W. Grand Ave.

REIKIA
Patyrusių — hand boners.
Labai gera mokestis.
AGAR PROVISION CO.,
310 N. Green Street

REIKIA DARBININKŲ
VYRŲ

REIKIA Kukoriaus (virėjo), kuris moka atsakančiai virti gardžius valgius. Gera mokestis.
1947 So. Halsted St.

REIKIA leiberių į musų Warehouse. Gera mokestis.. Patyrmo nereikia.
SHAVINGS and SAWDUST CO.
23rd ir Western Avenue.

REIKIA vyrų — mokinties dirbti cemento kokles. Uždavu dirbant galima uždirbti nuo 75 iki 95c į valandą.
Kreipties:
FEDERAL CEMENT TILE CO.
Marble St. ir State Line
Hammond, Ind.

MUMS REIKALINGAS GERAS

Vyras lietuvis apėmimui Sales Manedžeriaus vietos. Gera mokestis ir labai patraukiantis darbas, žadantis pakilimą ir gražią ateitį.
Kreipties tuoj:
Room 4.
1809-11 So. Loomis St.
Viršuje General Furniture Co.

VYRŲ OPERATORIŲ
Prie spėka varomų mašinų
Siuvimui canvas materijų.
48 valandos savaitėje.
Iki 12 val. Subatoje.
Nuolat darbas. ir gera alga.

UNITED STATES TENT & AWNING CO.,
229 N. Desplaines Street

REIKIA

Dishwasherių
Gera mokestis
Nėra nedėlių nė šventadienių.
Kreipties:
THE HARMONY CAFETERIA,
328 So. Wabash Ave.

VYRŲ į Stock Departamentą
Shipping Departamentą.
Packing Departamentą.

Kreipties:

SELZ SCHWAB & CO.,
40 S. Market St.

Gera mokestis

DARBININKAMS

640 W. 41 St.

Great Western Smelting & Refining Co.,

Ateikit panedėly arba utarninke

Klauskit Pono **Zimmerman.**

REIKIA VYRŲ
dirbti dešras. Labai gera mokestis. Nuolat darbas.
AGAR PROVISION CO.,
310 N. Green Street

REIKIA

BUČERIO-DARBININKO
ir vyro sklepe dirbti
Labai gera mokestis.

Nuolat darbas.

AGAR PROVISION CO.,
310 N. Green Street

REIKIA DARBININKŲ
VYRŲ

REIKIA
MECHANIKŲ IR LEIBERIŲ.
NUOLAT DARBAS.
GERA MOKESTIS
Assembling ir darbui prie benčiaus; Mašinų operatorių darbui prie gasolininių indžinų; taipgi vyrų į kalvę ir foundrę.

LEIBERIŲ
Viduje ir lauke dirbti. Matyti Mr. Hermanson, Briggs House, kampas Randolph ir Wells Sts. Chicagoje, kiekvieną šios savaitės dieną ir nedėlioj, Bal. 11 d. arba rašyti ar pašaukti Employment Office
BUDA COMPANY,
Harvey, Ill.
Chicagos priemiestis.

LEIBERIŲ
Vidaus darbui; trucking, šluoti ir t. p. Nuolat darbas; po šešių mėnesių tarnybos kompanija inšiurina.
ALBAUCH DOVER CO.
2100 Marshall Blvd.

AUTOMOBILIAI

AUTOMOBILIŲ BARGENAI.
Cash, arba ant išmokėjimo
PARSIDUODA:
1918 Oakland—5 passenger
1918 Elcar — 5 passenger
1918 Nash — 7 passenger
1917 Studebacker 5 ar 7 passenger
1916 Empire — 5 passenger
Ford Speedster — 2 passenger,
Automobiliai yra geram padėjime — Galima matyti nuo 1 iki 5.
P. VIZGARD,
6445 So. Western Ave.

BARGENAS,
PARSIDUODA automobilius "Marion Handley" 1919. Mažai vartotas. 6 cilinderių; 7 pasažierių. Kas nori mainysiu ant mažesnio ir pigesnio.
3207-09 So. Halsted St.
Phone McKinley 276

PARDAVIMUI du automobiliai; vienas White kompanijos, o kitas Marmon kompanijos. Priežastis pardavimo — pirkau biznį.
GARAGE,
3222 S. Halsted St., Phone Yards 975
Matyti galima visada.

PARDAVIMUI

EXTRA PIGUMAS GROJAMŲ PIANŲ.
$800 Angelus Grojiklis—Pijanas, mahogany medžio, antrarankis drauge su 60 rolelių muzikos ir suolelis už $325. $700 Regina grojiklis už $275; išlygos pagal reikalavimo. Aržuolinis grojiklis su Gulbrausen grojiklio veikimu, gerame stovyje, parduodama už $335.00
CARL ANDERSON
36 So. State St.
1224 North American Bldg
Central 202

GERA PROGA kas norėtų eiti į barberio biznį, parduodu visai mažai vartotus fornišius, kedės kilnojamos, masaž mašina, barber pol sukama ant springso. Atsišaukite greitai laišku ar ypatiškai.
MR. CHAS STONIS,
10759 S. Michigan Av., Roseland, Ill.

PARŠIUKAI Veislei. Mes turime gyvų, gražių paršiukų pardavimui. sveria nuo 11 iki 15 svarų. Viską ėda Parsiduoda už $6 — $7.
PEOPLES CASH MARKET,
Halsted ir 19th Place.,
Tel. Canal 3605.

PARDAVIMUI: Dvi Smuiki, labai augštos rųšies, geram smuikininkui. Parduodama pigiai. Kreipties:
755 W. 32nd St.
1-mas augštas.

PARDAVIMUI — Barzdaskutykla, 3 kėdės ir pool-table Priežastis — savininkas turi kitą biznį Parsiduoda labai pigiai Savininkas galima matyti bikada.
WM. GLOBAS,
3355 S. Morgan St., Chicago, Ill.

PARDAVIMUI PHOTO STUDIO
Geroj apielinkėj; Biznis gerai išdirbta per 7 metus. Ilgas lysas; Pigi renda. Parduodu pigiai, nes turiu išvažiuoti Lietuvon. Kreipties į p. K. JAMONTA Naujienų ofise.

LABAI PIGIAI parsiduoda rašoma mašinėlė The Sun Type Writer. Visai mažai vartota, patogi del gromatų rašymo; turi visas raides ir numerius; norintieji kreipkitės į trumpą laiką sekančiu antrašu.
JOSEPH G. BLAZEVICH,
4837 So. Honore St., 3rd Fl. Front.

RAKANDAI

PALIKTA STORAGE'Y

DYKAI

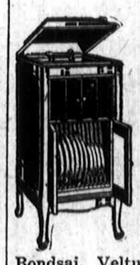

Deimanto adata ir 24 parinktiniai rekordai. Gražus didelis phonographas, kaip naujas, vertas $155 už $42. Gvarantuotas ant 10 metų. Taipgi daugel kitų daiktų pigiai parduodamų. Turime labai gražių sulyg šios dienos rakandų seklyčioms (parlor). Reikia matyti, kad apkainavus. Priimami Liberty Bondsai. Veltui pristatoma; į kitus miestus prisiunčiame per C. O. D. leidžiama išegzaminuoti.

WESTERN FURNITURE STORAGE,

2810 W. Harrison St., Chicago.

Atdara nuo 9 iki 9 val. vakare.

Nedėliomis nuo 10 iki 4 po piet.

RAKANDAI

TĖMYKIT!
35 šmotai labai gražių naujovinių rakandų del 3 seklyčių paliktų storage. Bus parduoti labai pigiai. Šitie rakandai esti visiškai nauji ir gyvarantuoti. Reikia matyti; kad apkainojus. Nepaprasta proga jaunai porai, norinčiai turėti sava butą, nes bus parduoti už mažiau vieno trečdalio jų vertės. Mes taipgi parduosime pigiai keletą gerų phonographų, su deimanto adata, dykai rekordai ir pristatymas. Liberty Bondsai priimama.
WESTERN FURNITURE STORAGE,
2810 W. Harrison St.
Atdara nuo 9 iki 9 val. vakare.
Nedėliomis nuo 10 iki 4 po pietų.

SKURA MUŠTAS SETAS seklyčiai; mėlyno velouro setas gyvenamiems kambariams, valgomamjam ir viryklai rakandai, žalvarini lova, kaurai, viktrola pastatomą lempa — vartoti tik keturius mėnesius. Tur buti parduoti šią savaitę — labai pigiai.
1511 So. Kedzie Ave.

NAMAI-ŽEMĖ

PARSIDUODA NAMAS SU BIZNIU
Iš priežasties netikėtų ligų ir sunkių operacijų esmu priverstas parduoti savo namą su "REAL ESTATE, INSURANCE ir SAFETY BOX VAULTS" bizniu.
Tas namas parsiduoda labai pigiai ir lengvomis išlygomis.
Del tolesnių informacijų kreipkitės pas A. J. LEMONT, 4847 W. 14th St., Cicero, Ill.

PARDAVIMUI: Namas 3 pagyvenimų po 4 kambarius; elektrika maudynės, gazas drauge su tuščiu lotu už $7.000. Parduodama pigiai; savininkas apleidžia miestą.
4121 So. Sacramento Ave., Chicago.

FARMOS! FARMOS!
Pirk Farmą Didžiausioj Lietuvių Kolonijoj. Čia jau yra nusipirkę suvirš 400 lietuvių farmas. Niekur nėra taip tirštai lietuviais apgyventa, kaip Fountain miesto apielinkėje. Delto, kad čia yra geriausios žemės; molis su juodžiamiu. Aš pardavinėju žemes po visą lietuvių koloniją. Taipgi turiu daug farmų apie Scottville, Mich. Tas farmas parduodu suvis pigiai. Reikalaukit Farmų katalogo.
J. A. ŽEMAITIS,
R. 1. Fountain, Mich.

PARDAVIMUI namai labai geroj biznio vietoj arti 20-tos ir Canalport Ave., taipgi prie 37-tos ir Halsted St. Savininkai išvažiuoja ant ukės; parduos labai pigiai.
SLAVIC SALE & EXCL. SYSTEM
1315 W. 18th St.

DIDELIS BARGENAS.
Išsikraustydamas parduosiu pigiai, 3 augštų murinį namą, 4-6 kambarių, augštas sklepas, didelis augštinis kambarys. Puikioj lietuvių kolonijoj.
WM. DZIEDZIC,
2051 W. 22nd St.

BARGENAS GRIGHTON PARKE,
2 flatų naujas murinis namas po 5 kambarius; elektra, maudynės, augšta cementuota apačia. Tas namas vertas $7,500, parsduoda už 6,400. mažai reikia įmokėti.
2 fletų medinis namas, su maudynėmis, gražioj vietoj; prie Bažnyčios; $3,500. Naujas namas. Atsišaukit greitai pas.
C. P. SUROMSKI CO.,
3346 So. Halsted St., Chicago, Ill.

MOKYKLOS

Vyrų ir Moterų Rubų Kirpimo ir Designing Mokykla.

Musų sistema ir mokymo budu jųs trumpu laiku išmoksite viso amato.

Mes turime didžiausius ir geriausius kirpimo, designing ir siuvimo skyrius, kur kiekvienas gauna geros praktikos besimokindamas.

Visuose siuvimo skyriuose mašinos varomos elektros jiega.

Kviečiame kiekvieną ateiti by-kuriuo laiku, dieną ar vakarais, pasižiurėti ir pasikalbėti del sąlygų.

Patterns daromos sulig mieros, visokio stiliaus ir dydžio iš bet kurios madų knygos.

MASTER DESIGNING SCHOOL
J. F. Kasnicka, Vedėjas
190 N. STATE STREET, CHICAGO
Kampas Lake St., ant 4-tų lubų.

VALENTINE DRESMAKING COLLEGES
6205 S. Halsted, 2407 W. Madison, 1850 N. Wells St.
137 Mokyklos Jungt. Valstijose.
Moko Siuvimo, Patternų Kirpimo, Designing bizniui ir namams. Vietos duodamos dykai. Diplomai. Mokslas lengvais atmokėjimais. Garantija už $10 išmokinti siuti moteriškus rubus. Telef. Seeley 1643.
SARA PATEK, Pirmininkė.

MOKINAMA KIRPIMO, prosijimo, dirbimo kišenių
šioj mokykloj
THE NATIONAL SCHOOL of Garment Designing
Suite 323 74 W. Washington Street.
Mikinama dienomis ir vakarais.
Kirpimo mokinama ir per laiškus.

AMERIKOS LIETUVIŲ
MOKYKLA

Mokinama: angliškos ir lietuviškos kalbų, aritmetikos, knygvedystės, stenografijos, typewriting, pirklybos teisių, Suv. Valst. istorijos, abelnos istorijos, geografijos, politikinės ekonomijos pilietystės, dailiarašys .
Mokinime valandos: nuo 9 ryte iki 4 val. po pietų. Vakarais nuo 6 iki 10 valandai.
3106 SO. HALSTED ST., CHICAGO