UNIVERSITY OF ILLINOIS LIBRARY
JUL 12 1920

First Lithuanian Daily in America
NAUJIENOS
1739 South Halsted Street, Chicago, Illinois
TELEPHONE CANAL 1506
Pirmas Lietuvių Dienraštis Amerikoje

NAUJIENOS
THE LITHUANIAN DAILY NEWS

Entered as second Class Matter March 7, 1914, at the Post Office of Chicago, Ill., under the Act of March 3, 1879.

First Lithuanian Daily in America
NAUJIENOS
1739 South Halsted Street, Chicago, Illinois
TELEPHONE CANAL 1506
Pirmas Lietuvių Dienraštis Amerikoje

VOL. VII. | Kaina 3c | Chicago, Ill., Subata, Liepos (July) 10 d., 1920 | Price 3c | No. 162

True translation filed with the post- master at Chicago, Ill., July 10, 1920 as required by the act of Oct. 6, 1917

Bolševikai artinasi prie Lietuvos

Lenkai tariasi apleist Varšavą

Prašo lietuvių pagalbos

Latviai eina išvien su lenkais

True translation filed with the post- master at Chicago, Ill., July 10, 1920 as required by the act of Oct. 6, 1917

BOLŠEVIKAI ARTINASI PRIE LIETUVOS.

Sulaužė lenkų frontą ties Dauguva.

VARŠAVA, l. 9. — Pasak oficialinio pranešimo, rusų bolševikų kariuomenė persimušė per lenkų frontą į pietus nuo Dauguvos upės tikslu užplusti Lietuvą ir atsiekti susisiekimo su Rytų Prusija.

Sovietų armija savo puolime naudojasi pėstininkais, raitėliais, artilerija, orlaiviais ir tankais. Lenkai daro desperatinių pastangų, kad sulaikius priešo veržimasi šiauriniame fronte, kur jisai meta narsiausias savo kariuomenės divizijas.

Pietiniame fronte generolo Budenny'so armija, kuri užėmė Rovno, veržiasi linkui Lembergo, kuris yra tik 180 mylių atstu nuo Varšavos.

True translation filed with the post- master at Chicago, Ill., July 10, 1920 as required by the act of Oct. 6, 1917

LENKAI TARIASI APLEIST VARŠAVĄ.

Berlinas gavęs žinių, kad lenkai perkels savo sostinę kitur.

LONDONAS, l. 9. — Čia gauta bevielio telegrafo pranešimas iš Berlino, kuris kartoja vokiečių laikraščių žinias, kad Lenkija mananti perkelti savo sostinę iš Varšavos kur nors kitur.

Oficialinis pranešimas iš Maskvos sako, kad bolševikų kariuomenė užėmusi Staro Konstantinov miestą, esanti ties Tornopoliu, apie keturiasdešimtį mylių nuo Galicijos rubežiaus. Sakoma, kad miestas buvo užimtas seredoj — po atkaklaus mušio.

Pranešimas dar sako, kad Sarny apielinkėj, ant geležinkelio linijos, einančios į Kovelį, sovietų kariuomenė vis dar stumia atgal lenkus.

True translation filed with the post- master at Chicago, Ill., July 10, 1920 as required by the act of Oct. 6, 1917

LATVIAI EINA IŠVIEN SU LENKAIS.

KOPENHAGEN, l. 9. — Berlinske Tidendė korespondentas Kaune savo laikraščiui iš tenpraneša, jogei Dvinsko fronte latviai nuėjo pagalbon lenkams. Lenkai paprašė latvių pasiimti visas tas karo medžiagas, kurių jie, besitraukdami nuo bolševikų, nebegalėjo pasiimti su savim. Latviai esą persikėlę per Dauguvą ir veikią apielinkėse Skruzdėlynės.

Korespondentas, beto, sako, kad lenkai taipjau kreipėsi ir į Lietuvą — prašydami pagalbos.

ORAS

Chicagoj ir apielinkėse — Giedri, maža atmaina temperaturoj.

ŠAUKIA GELEŽINKELIEČIŲ VIRŠININKŲ SUVAŽIAVIMĄ.

Tarsis delei algų.

CHICAGO. — Geležinkeliečių unijų valdybos išsiuntinėjo visų lokalų pirmininkams pranešimus, kad jie liepos 19 dieną susirinktų Chicagon tikslu pasitarti delei algų padidinimo. Mat liepos 20 dieną Darbo Taryba (geležinkeliečių algoms nustatyti) paskelbs savo nuosprendį, butent ant kiek padidinama geležinkeliečiams algos.

Arčiau tarybos stovintįs žmonės sako, kad algos bus padidinta, abelnai imant, 20 nuoš. Pirmiausia todel delei to turėsią pasitarti patįs viršininkai. Jeigu jie Darbo Tarybos pasiulymą užgirs, tai vėliau jisai (pasiulymas) busiąs atiduota narių nubalsavimui.

Daugelis jau išanksto spėja, kad Darbo Tarybos nuosprendis geležinkeliečius nepatenkins.

True translation filed with the post- master at Chicago, Ill., July 10, 1920 as required by the act of Oct. 6, 1917

GRAIKAI UŽĖMĖ BRUSSĄ.

ATĖNAI; Graikija, l. 9. — Čia gautomis žiniomis, graikų kariuomenė užėmė svarbią Mažosios Azijos prieplauką Brussą, esančią penkiasdešimts septynias mylias atstu nuo Konstantinopolio.

PENKI GENEROLAI PAKĖLĖ MAIŠTĄ PRIEŠ MEKSIKOS VALDŽIĄ.

Valdžia sako, kad "nėra pavojaus".

MEXICO CITY, l. 9. — Laikinasai Meksikos prezidentas, de la Huerta, vakar užsienio laikraščių korespondentams pranešė, kad penki Meksikos armijos generolai pakėlę maištą prieš naująją josios valdžią. Prezidentas betgi nurodė, kad delei to nėra pavojaus, kadangi maištininkai generolai neturį daugiau kaip penkis šimtus kareivių.

True translation filed with the post- master at Chicago, Ill., July 10, 1920 as required by the act of Oct. 6, 1917

Francuzai prisirengę keltis per Reiną.

PARYŽIUS, l. 7. — Griežtas francuzų nusistatymas, kad Vokietija pilnai pravestų nusiginklavimo kliauzas, kaip to reikalauja taikos sutartis, davė pamato pranešimui, buk jie rengiasi prie naujo veržimosi į Vokietiją, jeigu pastaroji savo prižadą neišpildys.

EKSPLIOZIJA PARAKO DIRBTUVĖJ.

DIJON, Francija, l. 8. — Kilus eksplioziai vienoj parako dirbtuvėj Vongnes'e dešimt darbininkų užmušta, o trįsdešimts sunkiau ar lengviau sužeista. Eksplioziios priežastis nežinoma.

CHICAGA TURI ŠEŠIS MILIONUS "GYVENTOJŲ".

Apie trįs milionai žmonių ir trįs — žiurkių.

CHICAGO. — Sveikatos departamento viršininkas, daktaras Robertson, vakar paskelbė "įdomių" skaitmenų. Jie yra tokie: Chicaga turinti apie šešis milionus gyventojų. Apie trįs milionai esą žmonių, o kiti trįs — žiurkių. Kad sumažinus "šitą nenormalų gyventojų skaičių" — sako jis, — reikią išnaikinti žiurkes.

Tie "antros rųšies gyventojai", pasak Robertsono, esą nekam tikę. Jie netik naikina maistą, bet dagi grumoja pavojumi "pirmosios rųšies" gyventojų sveikatai — išnešiodami įvairių ligų perus.

VALDŽIA ŽADA PRIEŠINTIS PROHIBICIJAI.

BUENOS AIRES, l. 9. — Argentinos parlamentui pasiulyta įstatymo sumanymas — pravesti šalyje visatinę prohibiciją. Degtinės, o ypač vyno gamintojai delei to labai susirupinę. Finansų ministeris jų atstovams tečiaus pareiškė, kad valdžia darysianti visa, idant tasai sumanymas nepraeitų.

REIKALAUJA PADIDINT ALGAS IR NUMAŽINT KAINAS.

Anglijos angliakasiai daro valdžiai nesmagumo.

LONDONAS, l. 9. — Angliakasių konvencija Leamingtone, kurioj atstovauta daugiau kaip 900,000 angliakasių, vakar priėmė rezoliuciją, kuria reikalaujama, kad valdžia priverstų samdytojus padidinti darbininkams algas po du šilingu dienai ir kad butų numažinta kainos anglims — po keturioliką nuo tono.

HARDINGAS TURĮS SUNKŲ "DŽIABĄ".

MARION, O., l. 8. — Republikonų partijos kandidatas į prezidentus, "laikraštininkas" Harding, turįs labai sunkų "džiabą". Jau kelinta diena jisai atsisakąs nuo "mėgiamosios žaismės — golfo": rašąs vedamąją kalbą. Ar-gi nėra kam to "laikraštininko" pasigailėti?

PABLUDĖLIS SUKĖLĖ MINIOJE PANIKĄ.

Subadė policistą ir vieną jaunuolį.

CHICAGO. — Tulas pabludėlis, kuris vėliau pasisakė esąs John Todd, vakar sukėlė dideliausį sumišimą ant Clark ir Randolph gatvių. Be niekur nieko jis prišoko prie vieno sėdinčio savo automobiliuje šoferio ir užšimojo peiliu. Ten pat buvęs policistas laiku spėjo prišokti ir šoferis išliko nesužeistas. Bet už tai pabludėlis sužeidė patį policistą ir dar vieną jaunuolį, kuris atėjo pagalbon policistui.

Pabludėils uždarytas belangėn.

CHICAGO. — Vaikšto gandų, kad Public Utilities komisija elevatorių kompanijos reikalavimą — padidinti kainas — neišpildysianti.

NUTEISĖ "RENDŲ ANGELĄ".

Apsukęs butų nuomotojus.

NEW YORK, l. 9. — Prisaikintieji teisėjai vakar nuteisė nuo penkių iki dešimt metų kalėjiman tulą Mrs. Alice Cavanaugh, kuri newyorkiečiams buvo žinoma, kaipo "rendų angėlas". Ji kadaise buvo paskirta majoro Hylan'o komisijon pelnagaudoms namų savininkams sekti. Čia ji pasižymėjusi kaipo uoli butų nuomotojų užtarėja. Dabar tečiaus paaiškėjo, kad visa tai ji dariusi tik tuomet, kada gaudavusi ytin riebiai apmokėti. Priešingai, skriaudžiamieji butų nuomotojai jos niekuomet neprisišaukdavę.

Dabar šito "rendų angelo" suktybės išėjo aikštėn ir jinai gaus pasėdėti šaltąjan.

AUTOMOBILIŲ VAGILIAI "VEIKIA".

Per šešis mėnesius pavogė 2,151 automobilių.

CHICAGO. — Chicagos policija neturi kuo pasididžiuoti. Nors policijos viršininkas ir kiti atatinkami valdininkai nuolat tvirtina, "piktadarių siautimas sustabdyta", bet tikrenybėj jie siaučia — kaipir visada. Vakar paskelbta, kad bėgiu pastarųjų šešių mėnesių vagiliai pasišlavę daugiau kaip du tukstančiu automobilių, butent: 2,151.

Iš to skaičiaus 1,526 automobiliai surasta. Kiti — o kas juos žino!

NUŠOVĖ "LAPĘ".

KANSAS CITY, l. 9. — Ukininkas Lewis Marlatt andais išėjo medžioti lapių. Vietoj lapės tečiaus jisai nušovė kito ukininko vaiką. Vaikas miegojęs krume ir ukininkas pamanęs, kad ten tupinti lapė.

Daugiau medžioti lapes jis, tur but, niekuomet nebenorės.

Ir policija streikuoja.

DUBLIN, l. 9. — Čia gauta žinių, kad karališkoji sargyba Kerry pavietyj paskelbusi "streiką". Streikas esąs toks: milicininkai atsisakę medžioti įtariamus politinius nusižengelius ir daryti kratas. Visa, ką jie sutinka atlikti, tai žiurėti, kad butų išlaikyta tvarka.

KLAIDOS PATAISYMAS.

Naujienų liepos 2 d. laidoj mes įdėjome savo korespondento, aprašiusio S. L. A. Seimą, paveikslėlį, po kuriuo, per klaidą, buvo padėtas jo vardas: Simanas Bakanas. Turėjo but **Stasys Bakanas.** Šiuo tą klaidą atitaisome.

PINIGŲ KURSAS.

VAKAR, liepos 9 d., užsienio pinigų kaina, perkant jų ne mažiau kaip už 25,000 dolerių, banko buvo skaitoma Amerikos pinigais štai:

Anglijos 1 svaras	$3.94
Austrijos 100 kronų	$0.75
Belgijos, už $1	frankų 11.20
Danijos 100 kronų	$16.60
Finų 100 markių	$4.40
Francijos, už $1	frankų 11.82
Italijos, už $1	lirų 16.50
Lietuvos 100 auksinų	$2.75
(Lietuvos auksinai tai Vokiečių ostmarkiai; jų kursas toks-pat kaip Vokietijos markių).	
Lenkų 100 markių	$0.64
Norvegų 100 kronų	$16.75
Olandų 100 guldenų	$35.88
Švedų 100 kronų	$22.10
Šveicarų, už $1	frankų 5.54
Vokiečių 100 markių	$2.75

True translation filed with the post- master at Chicago, Ill., July 10, 1920 as required by the act of Oct. 6, 1917

Vokiečiai sutiko išpildyt talkininkų reikalavims

SPA, Belgija, l. 9. — Vokiečių delegacija šiandie, kaip 11:45 val. ryto, pasirašė po dokumentu, kurį jai vakar įteikė talkininkai kai del Vokietijos nusiginklavimo. Vokiečių atstovai betgi priimdami tai pareiškė savo protesto.

Talkininkų nota, kuri yra kaipir ultimatumas, reikalavo, kad vokiečiai šitas sąlygas priimtų šiandie iki pietų ir nurodė, kad atsitikime, jeigu vokiečiai neprisiimtų išpildyti jų, tai kininkų kariuomenė užimtų tulas Vokietijos imperijos dalis.

Vokiečių protestas.

Vokiečiai, pasirašydami sutartį, protestavo, nurodydami, kad Versailles'o sutartis nesako, kad jie (talkininkai) galėtų užimti naujų teritorijų, išskiriant tą atsitikimą, jeigu nebutų išpildyta tie sutarties skyriai, kurie kalba apie reparaciją — atlyginimą už padarytus nuostolius.

Talkininkų reikalavimas.

Talkininkų reikalavimas, įteiktas vokiečiams, sako:

1. Tuojau nuginkluoti tulas kariuomenės dalis, įskaitant t. v. apsaugos miliciją.

2. Paskelbti prokliamaciją, reikalaujant, kad visi ginklai, kurių turi civiliniai gyventojai, tuoj butų atiduoti kur reikia.

3. Tuoj panaikinti verstinąjį kareiviavimą.

4. Atiduoti talkininkams visus ginklus: šautuvus ir kanuoles, kurių Vokietija turi daugiau negu jai leista Versailles sutartimi.

Talkininkų nusitarimas kai del Vokietijos nusiginklavimo nurodo:

"Jeigu spalių 1 d. Vokietijos armija nebus sumažinta iki 150,000 vyrų, talkininkai padarys reikiamų žingsnių, kad užėmus Ruhr apskritį ar by kurią kitą Vokietijos teritoriją ir neapleis ją tol, kol nebus pravesta šisai susitarimas".

True translation filed with the post- master at Chicago, Ill., July 10, 1920 as required by the act of Oct. 6, 1917

Vengrijos komunistus teis karinis teismas.

BUDAPEŠT, l. 9. — Komunistų komisarų, kaltinamų del žmogžudybės ir kitų nusižengimų, atliktų Bela Kun administracijos metu, prašymas, kad jų bylą nagrinėtų prisaikintieji teisėjai tapo atmestas.

Komunistai todel bus teisiami karinio teismo, kuris veikė karo metu ir kurį Steigiamasai Seimas paliko veikti dar vienus metus po ratifikavimui taikos sutarties.

Turtingosios poniutės dirba kaipo patarnautojos.

NEW YORK, l. 9. — Čia gautomis žiniomis, daugelis kadaise turtingų moterų, rusų bajorų ir kapitalistų moterų bei dukterų, dabar dirba Konstantinopolio valgyklose — kaipo patarnautojos.

Didina mokesčius.

RIO JANEIRO, l. 9. — Brazilijos valdžia tariasi uždėt nepaprastų mokesčių ant visų svaiginamųjų gėrimų. Parlamentui gi įnešta įstatymų sumanymas reikalaująs visai uždrausti svaiginamųjų gėrimų išdirbimą ir pardavinėjimą.

Waterburio darbininkai nutarė tęst streiką

Samdytojai verbuojasi streiklaužių.

WATERBURY, Conn., l. 9. — Nekvalifikuotieji žalvario industrijos darbininkai, kurie jau kelinta savaitė tęsia savo kovą su samdytojais, šiandie ir vel kaip vienu balsu nutarė tęsti streiką.

Tatai padaryta todel, kad atremus kapitalistinės spaudos melus, kuri diena iš dienos bubnijo, jogei darbininkai yra pasirengę grįžti darban ir kad streikas esąs sulaužytas. Waterburio darbininkai dabar prikalė tuos melagius prie gėdos stulpo.

Ryto tą patį klausimą balsuos kvalifikuotieji darbininkai-mašinistai.

Samdytojai daro visa, kad susimedžiojus kuodaugiausia streiklaužių. Bet jų pastangos geidaujamų jiems pasekmių neduoda.

"TREČIOSIOS PARTIJOS" KONVENCIJA.

CHICAGO. — Šiandie Auditorium teatre prasideda t. v. "trečiosios partijos" konvencija. Sako, kad apie trįs šimtai delegatų jau vakar buvę Chicagoj.

True translation filed with the post- master at Chicago, Ill., July 10, 1920 as required by the act of Oct. 6, 1917

Graikai išvaikė 15,000 turkų nacionalistų.

SMYRNA, l. 9. — Graikų armijos pranešimas, kuris čia paskelbta šiandie, sako: "Turkų nacionalistų kariuomenė, susidedanti iš 20,000 vyrų tapo išvaikyta".

"Apie penki tukstančiai ištruko. Priešas neteko 1,500 vyrų. Penkiolika šimtų belaisvių, del militarinių išrokavimų, tapo sulaikyta. Visi kiti paleista".

WASHINGTON, l. 9. — Valstybės departamentas šiandie pranešė, kad prezidentas Wilsonas sutiko sušaukti tautų lygos susirinkimą ir tatai padarysiąs bėgiu sekamų trijų ar keturių dienų.

SPRINGFIELD, Ill., l. 9. — Čia gauta žinių, kad greitasai St. Louis and San Francisco traukinys Cabool, netoli Springfieldo, įšokęs grabėn. Vienas žmogus užmušta, kitas pavojingai sužeista.

Komunistų darbiečių byla

Prisaikintieji teisėjai jau išrinkta; rinko juos per penkiasdešimts keturias dienas.

CHICAGO. — Pagalios, po ilgų penkiasdešimts keturių dienų, komunistų darbiečių byla jei na į "tikrąsias vėžes": prasideda tardymas. Advokatai, po ilgų peštynių, vakar išrinko paskutinį (dvyliktą) prisaikintąjį teisėją.

Tos advokatų peštynės buvo ilgos ir atkaklios. Kiekvienas pasauktas žmogus kuoatidžiausiai buvo kamantinėjamas, ir jeigu ne kaltintojų tai kaltinamosios pusės advokatai rasdavo pamato atmesti jį. Viso per advokatų "šerengą" pervaryta apie trįs tukstančiai žmonių.

Prisaikintaisiais teisėjais išrinkta sekami asmens: Casper Salewsky, 1523 So. Kenneth Ave.; E. E. Haines, 2526 Ballou St.; J. R. Vandyke, 723 W. 71 St.; William B. McAllister, 927 Windsor Ave.; Fred B. Klein, 4926 Northwestern Ave.; P. Welch, 1309 N. Wood St.; Edward O. Lewis, 4854 Addison St.; David H. Smith, 5648 So. Morgan St.; S. H. Nelson, 1459 Farragut St.; F. Lancaster, iš Maywood'o; Frank Reid, 3303 Park Ave.; Stanley W. Cyrek, 1752 W. 20 St.

Byla, tur but, užsitęs gan ilgai. Valdžios ir kaltinamųjų advokatai prie jos senai rengėsi. Ir turi iš ko: ir valdžia ir patįs kaltinamieji ištekliaus nestokoja. Tarpe pastarųjų matrandasi vienas Chicagos milionininkas, William Bross Lloyd.

Komunistai darbiečiai, kaip žinia, kaltinami delei "sumokslo nuversti valdžią". Kaltinami sulig naujo Illinois valstijos įstatymo. Jeigu jie butų rasti esant kaltais, tai jiems gręstų kalėjimas — nuo vienų iki penkių metų.

NULINČIAVO NEGRĄ.

JEFFERSON CITY, l. 9. — Čia gautomis žiniomis, burys baltveidžių vakar nulinčiavo negrą Fred Canfax, ištrukusį iš Ellington kalėjimo. Jis buk kėsinęsi sužagti baltveidę moterį.

Žaibas užmušo aštuonis darbininkus.

NEW ORLEANS, l. 9. — Žaibui užgavus polių, prie kurio įkalimo (žemėn) dirbo aštuoni darbininkai, visi tapo ant vietos užmušti. Bandymas atgaivinti juos nepavyko.

Kol Markės Dar Pigios

Siųskit Pinigus Lietuvon

Naujienų Pinigų Siuntimo Skyrius pasiunčia pigiausiu budu pinigus Lietuvon į vietines paštas ir pilnai atsako už siunčiamus pinigus.
Pinigai taipgi siunčiami į lenkų užimtas vietas lenkiškomis markėmis.
Naujienų Pinigų Siuntimo Skyrius išduoda savo draftus arba čekius, kurie yra išmainomi bankuose Kaune, Panevėžyj, Šiauliuose, Raseiniuose, Virbalyje, Vilniuje, Liepojuj, o taipgi Berline, Vokietijoj.
Kol markės yra pigios, dabar apsimoka ne tik siųsti pinigų Lietuvon savo giminėms, bet ir pasidėti pinigų Lietuvos bankuose. Naujienų Pinigų Siuntimo Skyrius padeda taupymui pinigus Lietuvos, o taipgi ir Vokietijos bankuose.—
Visuose pinigų reikaluose kreipkitės į

NAUJIENŲ PINIGŲ SIUNTIMO SKYRIŲ
1739 S. Halsted St., Chicago, Ill.

Vicente Blasco Ibanez
Vertė K. A.

Baisunas.

(Tąsa)

Kada vyras išvažiavo, Odette, idant išvengus nuobodumo, nutarė veikti ką nors naudingo savo šaliai. Visos jos draugės lankė ligonines ir ėmė trumpus kursus, kad likus slaugytojomis. Ji pasekė jų pavyzdį, iškalno pla nuodama apie tuos gerus darbus, kokie jai teks nuveikti. Bet širdies gilumoj ji slėpė da ir kitą priežastį, delei kurios ji norėjo eiti slaugytojos pareigas. Jai labai pasidabojo baltos slaugytojų uniformos: tokios paprastos, patogios ir labai tinkančios. Jai labai norėjosi pasirodyti naujuose drabužiuose paryžiečiams. Ji didžiavosi jais taip jau, kaip budavo didžiuojasi brangiausiais paskutinės mados rubais. Tas noras pasirodyti kitiems ne kartą versdavo ją pasivažinėti Bois de Boulogne. Nuo to, žinoma, turėdavo nukentėti jos prižiuriami pacientai.

Tuo pačiu metu senoji Delfour juodais drabužiais pasirėdžiusi praleisdavo dienas ir naktis ligoninėj, kuri beveik išimtinai jos pinigais ir buvo palaikoma.

Nežiurint nesmagumų ir ilgėjimos vyro, Odette prisipažino, kad karas teikia jai šiokio-tokio patenkinimo. Ji dabar mėgo gerti arbatą išimtinai moterų draugijoj. Tokioj draugijoj ji jausdavosi liuosai, jos nevaržė ir nekankino vyrų neapsakomas mandagumas. Nei viena jos draugių nebesidomėjo brangiais rubais, apie kuriuos pirm karo jos tik ir tesvajodavo. Jos visos vilkėjo paprastus baltus rubus, kaip auklės vasaros metu. Ir jos didžiavosi tuo, kad į jas su pavydu žiurėdavo kitos moterys, kurios neturėjo laimės įsigyti Raudonojo Kryžiaus uniformos. Gerdamos arbatą jos nėrė kareiviams drabužius. Ir nors jų darbos buvo visai nekaip atliekamas, bet jos dirbo jį tokiu pasitikėjimu, tarytum, tatai buvo jų viso gyvenimo užsiėmimas. Jų kalbos tokiuose atvėjuose dažniausia sustodavo prie kariaujančių vyrų.

"Mano vyra kariauja Alsace", pratardavo viena jų, lyg darydama įžangą, "o ponas Delfour, kur jis randasi?"

Delfour kariavo Belgijos fronte. Ir jo žmona suteikdavo tą žinią su dideliu pasididžiavimu. Po to ji lyg nenoroms papasakodavo apie jo karinguosius žygius. Dvejais atvėjais jis buvo paminėtas už narsumą. Jam suteikta dovana už pasižymėjimą. Jis dėvi ant rankovės pasižymėjimo juostelę.

Bet tos rųšies pasižymėjimai neturėjo didelės reikšmės tame kare. Visi buvo narsųs. Didvyriai krito lyg iš daugaus. Odette turėdavo slėpti savo susivylimą, kuomet ji patyrė, kad visos moterys gali papasakoti tokių jau dalykų apie savo vyrus. Kaip nemalonu, kuomet negali niekuo viršyti kitų?

Vieną dieną Delfourų palocius buvo sujudintas nuo sklepo iki pat viršaus. Visur tik ir tesigirdėjo dejavimai bei aimanavimai. Tą sujudimą pagimdė jaunosios Delfour nervų pairimas, lydimas ašarų ir durų trankymo. Sprogusi bomba sunkiai sužeidė Maurice Delfourą.

Odette norėjo tuoj važiuoti pas vyrą. Senoji Delfour pagalba senųjų šeimynos narių vargais-negalais įtikino Odette, kad to nieku budu negalima daryti, ką ji mano. Moterų neprileidžiama prie fronto.

Tąsyk Odette norėjo mirti. Bet jos uošvė pasiliko rami, labiau tik išblyško ir kandžiodavo lupas, kad nedavus ašaroms valios.

Kada pirmasis nuliudimų antpuolis praėjo ir Odette vėl pradėjo sueiti su savo artimais draugais, ji lyg pradėjo jausti pasitenkinimą. Nei viena jos draugių dabar negalėdavo prilygti jai. "Maurice yra sužeistas, sunkiai sužeistas", ji sakydavo kukliai.

Draugės gerbdavo ją, nors tuo pačiu laiku užvydėdavo jai. Bet kartu jos gailėdavosi ir jos vyro, leitenanto Delfouro, kurį nuožmus karas taip bjauriai sukoneveikė.

Kadangi jos viršinybė parėjo tik nuo to, kad jos vyars buvo sunkiau sužeistas, negu jos draugių vyrai, tai Odette bandė numaldyti savo rupesčius del leitenanto Delfouro žaizdų pavojingumo. Ji net įsižeizdavo, kuomet kurie-nekurie bandydavo įtikinti ją, jogei jos vyro žaizdos esančios neperdaug pavojingos. Tankiai, kuomet ji pasilikdavo viena ir jos mintys sustodavo prie sužeistojo vyro, ji bandydavo įspėti, kokios rųšies yra jo žaizdos. Nei vienas neaprašė jai tų žaizdų. Visi draugai ir giminės tik aplamais žodžiais pasakodavo apie tai, neidami į smulkmeningumus. Tai buvo misteringos žaizdos, apie kurias visi kalbėdavo atsargiai.

Odette savo svajonėse matė Maurice'ą esant šlubu. Jisai viena ranka rėmėsi ant lazdos, o kita laikėsi už jos rankos. Juodu sudarys įdomią porą. Ji net džiaugėsi tam mažam fyzikiniam savo vyro nedatekliui, kuris visuomet bus liudininkas jo narsumo. Jis bus da labiau patraukiantis. Ateitis lėmė jiemdviem da daug laimingų valandų. Ir ji rupinsis savo vyru; ji prižiurės jį; ji bus jam ne tik žmona, bet ir motina.

Vieną popietį, kuomet ji ėjo Rue Royale bulvaru, ji sutiko jaunutį leitenantą, kuris ėjo su savo numylėtine. Leitenantas buvo be rankos. Rankovė tik švyturiavo į visas puses. Be abejonės, Maurice ir-gi neteko rankos; ji buvo įsitikinusi tame. Štai kodel jis siunčia tokius trumpus laiškus. Mat, jam reikia tie laiškai diktuoti. Vargšas pats ganėtinai da nesustiprėjo, kad galėjus rašyti. Taip, tame negalėjo buti mažiausios abejonės; Maurice, kaip anas jaunuolis, neteko rankos. Bet tatai nedarė jai jokio skirtumo. Jis galės atsiremti į ją. Ji turi dvi ranki, kad pagelbėjus jam. Svarbiausias dalykas buvo — žiurėti į jo patraukiančias ir šypsančias akis. Ak, jos biednas, sužeistasis didvyris! Kaip ji myli jį!

Jos artimieji draugai visuomet ją pasitikdavo vienu ir tuo pačiu klausimu: "Kaip gyvuoja p. Delfour? Ar jis sveiksta, eina geryn?"

"Jam geriau, daug geriau. Greitu laiku jis bus Paryžiuj", ji visuomet atsakydavo su pasitikėjimu, nors tikrų žinių ir pati neturėjo. Uošvė visuomet vengdavo kalbėti apie savo sunų.

Prabėgo mėnesiai. Ateidavo vis daugiau ir daugiau laiškų, rašytų kokia tai nepažįstama ranka. Bet kiekviename laiške buvo minima, kad tai diktavęs Maurice. Motina, slėpdama savo susirupinimą nuo jaunosios, klausinėdavo apie sunų senesnių šeimynos draugų, kurie (ji instinktyviai numanė) ką tai slėpė nuo jos.

"Jam padaryta daug žaizdų", jie pareiškė motinai. "Jis per plauką beišsigelbėjo nuo mirties, bet dabar pavojus jau praėjo. Nenusiminkite, poni. Svarbiausias dalykas yra išgelbėti jo gyvybę".

(Bus daugiau).

Ar Jusu Vidurei Suvirin Suvalgitą Maistą?

Ne tas ką suvalgote, bet tas ką vidurei suvirin, duoda pasekme jusu kunu.

Giaras, sveikas apetitas ir tam tikras dirbimas virimo organu, bus pasekmiu po vartojimo

Severa Esorka

Pasekmingi vaistai del ateinančiu į sveikatą ypatų. Labai rekomenduoti vaistai del nusilpnetų ir delikatnų ypatų. Tam tikras sustiprinimo vaistas del senyvu yptatų.

Kaina 75 centai į 3 centai taksa, arba $1.50 ir 6 centai taksa.

Pardavinetas Aptekose arba rašikite iki

W. F. Severa Co. Cedar Rapids, Iowa

LAIVAKORTES EUROPON

Jau Yra Parduodamos NAUJIENŲ OFISE

NAUJIENŲ PINIGŲ SIUNTIMO SKYRIUJE

Trečios klesos laivakorčių kainos yra sekamos:

Iš New Yorko į Angliją ar Franciją $71.50 ir $85.00
Iš New Yorko į Paryžių $75.00 ir $86.50

Išvažiuojant iš Amerikos reikia dar mokėti taksų po $5.00 nuo galvos. Įvažiuojant Amerikon, reikia mokėti taksų po $8.00 nuo galvos. —

Kol-kas dabar galima važiuoti tik per Franciją. Kiti keliai yra blogesni negu kelias per Franciją.

Laivakorčių reikale galite dabar kreipties į NAUJIENAS.

Wandos Teatras

3214 South Halsted Street

Liepos 14 ir 15, Seredos ir Ketverge vak.

Bus lošta dvi labai juokingos komedijos po du kartus į vakarą,

Kunigo Gramulos Raštinėje ir Jaunystės Karštis

Pirmas lošimas prasidės lygiai 7:30 val. vak. antras lygiai 9 val. vakare. Tarpuose aktų bus puikųs paveikslai. Lošime dalyvauja gerai išsilavinę scenos žvaigždės.

A. M. Dunduliutė-Simanavičienė P. Stogis, S. Zelksnis iš Roselando. Jeigu turi kokį nesmagumą, ar esi nuliudęs, tai ateik į VANDOS TEATRĄ seredos ir ketvergo vakare, o visus rupesčius ten užmirši ir grįši namo linksmas ir sveikas.

Rezisorius **M. Dundulienė.**

AŠ, ALENA KOSTOVSKA, RODAUSI VISAI PUBLIKAI AKYSE.

Kas mane išgelbėjo nuo varginančių ligų? Salutaras Bitteris. Aš per praeitus 4 metus buvau vos tik gyva. Aš kentėjau nuo nevirinimo pilvo ir dispepsijos. Mažai tegalėdavau valgyt ir suvalgytas maistas suteikdavo daug man nesmagumo — atsiliepdavo skilvyj skausmai, rėžimas, gurgimas vidurių. Diegliai suimdavo po krutine, šonuose ir strėnose. Niekur aš negavau pagelbos del savo sveikatos. Bet kada aš pradėjau reikalauti Salutaras Bitteris ir Salutaras Regulatria del moterų, pradėjau gerai jausties, gerai valgyti ir dirbti, pasidarė smagu viskas. Per 6 mėnesius aš savo paveikslą nebegaliu pažint ir palikau laiminga naudodama Salutaras Bitteris. Kaina $1.25. Galima gaut geresnėse aptiekose, o kur negalima gaut, kreipkis pas:

SALUTARAS CHEMICAL INST.
J. Baltrėnas, prof.
1707 Halsted St., CHICAGO, ILL.
Užlaikome žoles nuo visokių ligų.
Šitą apgarsinimą turėtų perskaityt kiekviena, iškirpt ir pasilikt.

Extra! Extra!
DIDELĖS PRAKALBOS ir KRUTAMI PAVEIKSLAI

— Įvyks —
Nedėlioje, Liepos (July) 11 dieną, 1920
8 valandą vakare

Šitos prakalbos bus laikomos ant lauko ant 31-mos gatvės prie Raymond Chapel, apie pusę bloko į vakarus nuo South Halsted St. Bus garsųs kalbėtojai lietuviški ir angliški, aiškins labai svarbius gyvenimo klausimus. **Bus gera muzika ir išlavinti giedotojai, giedos gražias giesmes.** Taipjau bus ir paveikslai RODOMI labai pamokinanti.

Viskas dykai.
Užkviečia prakalbų rengimo **Komitetas.**

TREČIAS METINIS PIKNIKAS
— Surengtas —
Liet. Baltos Žvaigždės Pašalp. Klubo.
Nedėlioje, Liepos (July) 11 dieną, 1920 m.
STICKNEY PARK DARŽE
Lyons, Ill.
Prasidės 9 valandą ryte
Tikietas vyrams 50c. merg. 35c. su War Tax
Muzykė F. Jereck

VENATINIS [illegible] RUSAS APTIEKORIUS ANT [illegible]

VYRAMS IR SUAUGIEMS

Akiniai aukso rėmuose nuo $3.90 ir aukščiau. Sidabro rėmuose nuo $1.00 ir aukščiau. Pritaikome akinius uždyką. Atminkit: Galvos svaigimas, nervitkumas, akių skaudėjimas, užvilkimas ir tt. yra vaisiais įvairių ligų, kurios gali buti prašalintos gerų akinių pritaikymu. Išturimas uždyką, jei perštė ar skauda akis. Jei jos raudonos, jei galva sopa, jei blogai matai, jei akis silpsta, neteok ilgiau, o tiesiok pagalbos aptiekoj, kur kiekvienam pritaikoma akiniai uždyką. Atmink, kad mes kožnam gvarantuojam akinius ir kiekvienam gerai pritaikom.

S. M. MESIROFF, Ekspertas Optikas.

Jei jus sergate ir reikalaujate patarimo arba vaistų, atsikit pas mane. Aš buvau aptiekorius Rusijoj virš 10 metų, Amerikoj 15 metų. Aš duodu patarimus DYKAI. Galiu padaryti bile kokius rusiškus vaistus. Aš rekomenduoju tik GERUS daktarus. Aš esu draugas žmonių.

S. M. Mesiroff, 3149 S. Morgan St., Chicago, Ill.

SERGANTI ZMONES

Gydoma chroninės ligos.. Pilna diagnoza Serum del privatiškų ligų. Francuziškų daktarų gydymas del Kraujo ligų.

Dr. J. Van Paing 2221 So. Kedzie Avenue
Val. 1—3; 7—9 po pietų

Phone Boulevard 491

ASHLAND JEWELRY MUSIC STORE

Deimantai, Laikrodžiai,

Auksybė, Columbijos Grafonolas ir lietuviški naujausi rekordai.

4537 S. Ashland Ave., Chicago, Ill.

Telefonas—Boulevard 9199
DR. C. KASPUTIS
—Dentistas—
3331 S. Halsted St., Chicago, Ill.
Valandos:—
9—12 A. M. 1—5, 7—8 P. M.

Telefonas Pullman 856
DR. P. P. ZALLYS
Lietuvis Dentistas
10801 S. Michigan Av., Roseland
Valandos: 9 iki 9 vakare.

Siuskite Pinigus į Lietuvą Per Kauno Banką.

Mes turime padarę sutartį su Lietuvos Prekybos ir Pramonės Banku Pinigų siuntime reikale.

Mes siunčiame pinigus Markėmis tiesiog į Lietuvos Prekybos ir Pramonės Banką, Kaune.

Viršminėtas Bankas Išsiuntinė ja adresatams į nurodytas Paštas Greitai ir užtikrintai. Pinigais.

Mes parupinam Pasportus, Patarnaujame atsiteisime su Taksais. Parduodame Laivakortes ant visų linijų į Lietuvą ir iš Lietuvos. Padarome tam tikras Affidavitus del užvizavimo Pasportų per Amerikos atstovą važiuojantiems iš Lietuvos į Ameriką.

Darome visus legališkus Dokumentus į Lietuvą ir Amerikoj su užtikrinimu Amerikos ir Lietuvos valdžios teisėmis.

Ir visais kitais reikalais kreipkitės pas Lietuviams gerai pažįstamus:

Zolp and Barcus
4547 S. Hermitage ave., Chicago, Ill.
Tel. Yards 145

DR. VAITUSH, O. D.
Lietuvis Akių Specialistas

Palengvins akių įtempimą, kuris esti priežastimi galvos skaudėjimo, svaigulio, akių aptemimo, nervuotumo, skaudamą akių karštį, atitaiso kreivas akis, nuima kataraktą, atitaiso trumparegystę ir toliregystę. Prirenka teisingai akinius. Visuose atsitikimuose egzaminavimas daroma su elektra, parodančia mažiausias klaidas. Speciale atyda atkreipiama į mokyklos vaikus.

Valandos nuo 12 iki 8 vakare. Nedėldieniais nuo 10 ryto iki 1 po piet. Ofisas 1553 W. 47th St. Kampas Ashland Ave. Tel. Drover 9660.

DR. R. WAGNER
Mano specialis gydymas yra chroniškų, — nervišką ligų.
Ofiso valandos nuo 2 val. po piet iki 8
1553 W. 47th St.
Kampas Ashland Ave.
Phone Drover 9660.

Saugok akių regėjimą

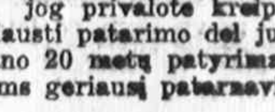

Kada kankinies del galvos skaudėjimo, kada regėjimas silpsta skaitant, siunant ar tolin žiurint — tai reiškia, jog privalote kreipties į manę klausti patarimo del jusų akių; mano 20 metų patyrimas suteiks jums geriausį patarnavimą del

Akių, Ausų, Nosies ir Gerklės Ligos gydoma specialisto,
W. F. MONCRUFF, M. D.

JOHN J. SMETANA
AKIŲ SPECIALISTAS
1801 S. Ashland Ave, Chicago.
Kertė 18-tos gatvės; 3-čios lubos
Kambaris 14-15-16-17
Viršui PLATT'S aptiekos
Tėmykite mano parašą.
Valandos: Nuo 10 ryto iki 9 vak.
Nedėliomis nuo 9 ryto iki 12 d.

Dr. W. Yuszkiewicz

GYDAU visokias ligas vyrų ir moterų; galvos, akių nervliškumą, nusilpimą, narių silpnumą, reumatizmą, paralyžių ir kitas visokias vidurių ligas. Kaipo lietuvis savo tautiečiams patarnauju kuoteisingiausia. Visas ligas gydau gamtiškais budais.

Valandos nuo 9 ryto iki 9 vakare. Nedėliomis nuo 9 iki 3 po pietų.
1407 Milwaukee Ave., Chicago, Ill.
Phone: Humboldt 4589

Rez. 1139 Independence Blvd. Chicago
Telephone Van Buren 294
DR. A. A. ROTH
RUSAS GYDYTOJAS ir CHIRURGAS
Specialistas Moteriškų, Vyriškų, Vaikų ir visų chroniškų ligų
Ofisas: 3354 So. Halsted St. Chicago
Telephone Drover 9693
Valandos: 10—11 ryto; 2—3 po piet 7—8 vak. Nedėlioms 10—12 dieną

TEISINGA DRABUŽIŲ KAINA

Kainos kurios tinka bile vieno kišeniui. Gvarantuojame, kad sutaupysime Jums nuo 10% iki 50% kiekviename pirkime. Kai kurie dalykai pigesni negu olselio kaina. Vyrų ir jaunų-vyrų gatavai pasiuti ir ant orderio užsakyti siutai ir overkotai; su diržais, su liemeniu, formaliai pritinkami, ir konservatyvio styliaus, $32.50 iki $60.00.

Pamatykit musų specialius siutus ir overkotus po $15, $17.50, $20.00, $22.50, $25.00 ir $30.00. Juodi siutai po $45 ir $65. Mėlino serge siutai nuo $35 iki $60. Vaikinų ir vaikų siutai ir overkotai $6.50 ir daugiau. Vyrų kelinės $4 ir daugiau. Mėlino serge kelinės $5.50 iki $17.50.

Specialis nupiginimas 5% kiekvienam pirkiniui, kuris turi buti siunčiamas Europon.

Atidaryta kiekvieną dieną iki 9 val. vakare. Subatomis iki 10 val. vakare. Nedėliomis iki 6 v. vakare.
S. GORDON,
1415 So. Halsted St., Chicago, Ill.

LIETUVIAMS SVARBUS PRANEŠIMAS

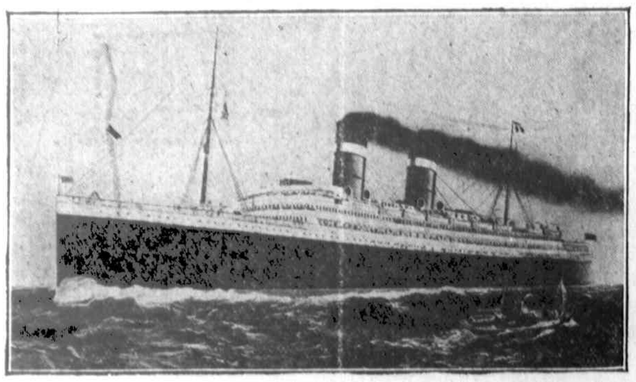

Pranešam kad iš musų ofiso ir per musų tiesiausias linijas dabar visi gali važiuoti į Lietuvą be jokių kliučių. Mes esame pirmutiniai pradėję siųsti žmones į Lietuvą atsargiais keliais ir tas yra visiems žinoma. Taipgi yra visiems žinoma kad mes buvome pirmutiniai, kurie pradėjome siųsti pinigus į Lietuvą absoliutiškai apsaugotus, tą parodo kad visi gavo ir gauna Lietuvoje visus nuo musų siųstus pinigus.

PASPORTAI važiuoti į Lietuvą per musų linijas yra didei pagerinti, sutrumpinti ir kiekvienas Lietuvis norintis važiuoti į Lietuvą gali gauti musų ofise. Taippat gali atsiimti savo giminės iš Lietuvos. Del tolesnių informacijų kreipkitės į musų ofisą.

FEDERAL L. A. and L. COMPANY
666 W. 18-th St., Chicago, Ill.

MAGDE. "Ak, kaip man niežti galvą! Išbandžiau visokius mazgojimus, trinkimus, muilavimus — ir viskas tas nieko nepagelbėjo nuo tu bjauriu pleiskanu... Man gėda net darosi!"
MARE. "Na, tai kam tau kęst bereikalingai! Žiurėk, kokie mano plaukai gražus, švelnus ir dyvti. O tai todėl, kad aš vartoju RUFFLES!"

Kas tai yra RUFFLES? Ar tai gyduolė? Ne!! Ar kvepiantis vanduo? Ne!! RUFFLES yra tai paprasčiausis plaukų ir odos sustiprintojis, kuris prigelbi gamtai suteikt žmogui priklausanti grožį. O kas gal but gražesnio už ilgus, blizgančius, švelnius plaukus? Kas gal but smagesnio už čystą neniežinčią galvos odą?

RUFFLES

panaikina pleiskanas! Su jomis nereikia kelių mėnesių galvos trynimo: dviejų ar trijų dienų bėgyje RUFFLES pradės mažinti pleiskanas, o savaitės laike jų jau nei žymės neliks! Paskui tik retkarčiais suvilgant galvą bus užtektinu, kad pleiskanos neatsinaujintų.

Nusipirkte šiąnakt RUFFLES bonkutę aptiekoje. Kaštuos tik 65c., bet jųs sakysite, kad jos vertos daug daugiau. Paaiškinimai pridėti prie kiekvienos bonkutės. Jei negausite jusų aptiekoje, tai atsiųskite mums 75c. pačto markėmis, ar money order šiokiu adresu:

F. AD. RICHTER & CO., 326-330 Broadway, New York

PABAIGA IŠPARDAVIMO.

Dar keletas lotų liko nuo Auction Pardavimo, kurie turės but parduoti per keletą sekančių dienų. Už labai numažintą prekę, kad kiekvienas turės progą įgyti po lotą, labai gražioj vietoj Morgan Park Garden subdivižine, ant 113-tos ir Ashland ave.

Daug Lietuvių jau pasibudavojo sau namus ir gražiai gyvena ir daugumas dar šimet budavos, nes tenai galima budavoti bile kokį namą, medinį ar murinį. Daugumas nusipirko gatavus namus nuo Sears Roebuck labai pigiai ir budavos ant savo lotų, už tukstantį dolerių gali gražų namelį nupirkti, ir tuo syk randos kitam nereikia mokėti.

Nepraleiskite progos pakol dabar pigiai galite nusipirkti, nes prekė bus dviguba ant minėtų lotų trumpame laike. Daug pinigų nereik tik 10 procentą įmokėti, o kitus ant lengvų išmokėjimų. Priimame už pilną vertę Liberty Land and Investment Co. Šėrus ir Liberty Bonds.

Ateikite į ofisą, o mes su automobiliais nuvešime tiesiai prie lotų. Ne tik galėsite išsirinkti po gražų lotą, bet ir laiką linksmai praleisite, po pavėsiu didelių medžių, kur oras yra kvėpiantis ir vėsus.

LIBERTY LAND & INVESTMENT CO.
3301 So. Halsted St., Tel. Boulevard 6775

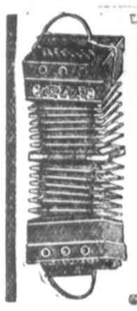

Sankrova Įvairumų

Columbia Grafonola

Aprėdalų, laikrodžių-laikrodėlių, žiedų ir auksinių daiktų; gramofonų, rekordų visose kalbose; armonikų ir kitokių muzikalių instrumentų; britvų, peilių ir kitokių naudingų daiktų.

Čia sutaisoma viskas, kas reikia, o ypač muzikaliai instrumentai.

K. PIKELIS
1907 So. Halsted St., Chicago, Ill.

Rusiškos ir Turkiškos Vanos

12th STREET
Tel. Kedzie 8902.
3514-16 W. 12th ST.
Arti St. Louis Ave
CHICAGO, ILL.

ELEKTRA

Šviesą ir pajiegą suvedame į senus ir naujus namus, taipgi į dirbtuves. Cash arba ant išmokėjimo.

Pirmutinė Lietuvių Elektros Korporacija Amerikoje
THE BRIDGEPORT ELECTRIC CO., Inc.
A. BARTKUS, Pres.
1619 W. 47th St. Tel. Boulevard 1892. Chicago, Ill.

FEDERAL LAND AGENCY & LOAN COMPANY
Pigiausiai parduoda žemes, Farmas ir Visokius Namus ant Lengviausių Išmokėjimo Išlygų.
666 W. 18th Street, Chicago, Ill.

KORESPONDENCIJOS

KENOSHA, WIS.

K. Norkaus prakalbos. Lietuvos Balso Draugijos susirinkimas. Komunistų vargai.

Burželio 27 d. vietos tautininkai įrengė p. Norkui, buvusiam "Sandaros" redaktoriui, prakalbas. P-nas Norkus, regis, pirmu kartu atlankė Kenoshos lietuvius. Shlitzo svetainėj publikos prisirinko apie du šimtu žmonių.

P-nas Norkus pradeda kalbėti apie Liet. praeitį ir dabartį. Kalbėdamas apie praeitį jis gyrė Lietuvos karininkus ir kitus narsius vyrus. Matyti, p. Norkus yra apsipažinęs su rusų kalba, nes tankiai vartojo "čiort" ir kitus tos rųšies žodžius. Prisiminė jis ir apie Amerikos "išgiedotgalvius" ir "bepročius komunistus". Žinoma, ir Kenoshoj randasi dar keli "išgiedotgalviai", bet jie nieko nesakė, o tik šnypštė ir tiek. Norkus taip įgasdino komunistus tuo, kad buk jie nebusią įleidžiami į Lietuvą, kad jie tuoj ėmė pirkties Lietuvos bonų ir rašyties prie Sandaros. Tuo budu p. Norkui pasisekė įkurti Sandaros kuopą iš 30 narių. Ne bereikalo socialistai sakė, jog "buvusieji žmonės" šiandie yra komunistai, o rytoj bus vyčiai.

Bet tautininkams, reikia manyti, neilgai teprisieis džiaugtis tais gaivalais. Komunistai nutrauks pas vyčius, nes ten jų tikroji vieta.

Tečiaus, ar šiaip ar taip imant, Norkui Kenoshoj nusisekė: nusisekė įkurti Sandaros kuopą. Jis dar pasigyrė, kad Lietuvoj tautininkai apgavę klerikalus: pravedę savo narių į Steigiamąjį Seimą Krikščionių demokratų vardu.

Galima duoti Norkui kreditą už tai, kad jis Sandaros programa susuko galvą ne tik šiaip darbininkams, bet ir tokiems gal vočiams komunistams.

Vienok, kiek teko girdėti, su Norkaus išvažiavimu ir naujai išsukusi kuopa pradeda gniužti.

* * *

Birželio 29 d. vietinė Lietuvos Balso Draugija laikė mėnesinį susirinkimą. Draugija yra tautiška, nors jai, kaip pašalpiniai draugijai, priklauso visokių pažvalgų žmonių.

Besvarstant draugijos reikalus prieita prie vieno labai svarbaus dalyko—pirkimo Lietuviško Namo šėrų. Manau, bus ne pro šalį šį-tą pasakyti apie tą namą.

Prieš kiek laiko Kenoshos vėlesnių lietuvių burelis nutarė sušaukti viešą susirinkimą. Susirinkime tapo įkurta draugija arba kooperacija tikslu pardavinėti šėrus Lietuviškų Namų statymo naudai. Tokių namų kenoshiečiams labai reikia. Šiuo tarpu šėrų pardavinėjimas eina gan sekmingai.

Taigi minėtos draugijos susirinkime kilo klausimas: ar pirkti šėrus ar ne, — ir jei pirkti, tai kiek jų pirkti? Tuoj pašoko vienas narių ir pareiškė, kad be užtikrinimo šėrų negalima pirkti, nes pinigai galį prapulti. Kitas vėl tvirtino, jog jis tikrai žinąs, kad pinigai, investuoti į Lietuviškų Namų šėrus, dingsią. Nežiurint vienok to, draugija nutarė pirkti 20 šėrų už $200.00.

Dabar gal bus įdomu sužinoti ,kas priešinosi tam darbui. Vyčiai? Ne, jie turi savo bažnytinę svetainę. Na, tai kas? O-gi komunistų lyderis ir jo padėjėjas.

Well, nebereikalo p. Norkus ir vadina jus "išgiedotgalviais", kurie ardo visokį naudingą darbą.

* * *

Liepos 4 d. vietinių komunistų L. D. L. D. įrengė pikniką su prakalbomis Dunnubecko miške. Pasikvietė net du kalbėtoju iš Chicagos. Geriausius oratorius. Pasiklausyti tų žymių kalbėtojų susirinko labai daug žmonių.

Pirmininkas perstatė kalbėtoją ("oratoriaus" vardą pamiršau). Kalbėtojas pasilipo ant rudžio bakso, laikydamas rankose Rusijos bolševikų konstitusiją ir kitokias brošiurėles. Tasai garsus oratorius kalbėjo apie viską ir apie nieką. Bet jeigu padaryti jo kalbos trumpą sutrauką, tai ji susidėjo iš kolionių ir sėjimo nepakantos dar bininkų tarpe. Girdi, visi tie yra išdavikai, kurie remia Lietuvos St. Siemą ir t.t. Pagalios, tas žmogiukas priėjo net prie to, kad pasakė: jeigu pasirodytų Vileišis su bonais, tai nesigailėkite jį ir akmenimis pavaišinti.

Visi esą Lietuvos išgamos, kurie kokiu nors budu remia St. Seimą.

Iš tokių "perlų" susidėjo jo visa prakalba. Po prakalbos paprašyta uždavinėti klausimus. Atsistoja vienas žmogus ir sako: Kalbėtojas tvirtina, kad susipratę Lietuvos darbininkai neremią St. Seimo, kad Seimas esąs reikalingas tik saujalei žmonių. Jeigu taip, tai kodel Seimo rinkimuose dalyvavo 90 nuoš. žmonių. Vadinasi, Seimo nori melžiniška žmonių dauguma, o ne mažuma.

Musų kalbėtojas tik miktmikt ir nebežino, ką sakyti. Esą Smetona vertęs visus balsuoti.

Publika pradeda juoktis ir švilpti. Oratorius nerimauja. Duodama daugiau klausimų, bet kalbėtojas kratosi ir stengiasi kuogreičiausia užbaigti savo kalbą.

Perstatoma antras kalbėtojas. Tasai žmogelis į 10 minučių išrėžė visa ką žinojo. Paskui buvo bebandąs atsakinėti į klausimus, bet publika pradėjo šaukti: "Gana! Nieko nepasakei savo prakalboj, — nieko neatsakysi ir į klausimus".

Vėl pasirodo pirmasis oratorius su knygų pundu. Publika nerimauja. Komunistai bėginėja aplinkui. Pakalbėjęs kokias 10 minučių, oratorius sustoja. Vėl pasipila klausimai. "Buvusieji žmonės" dairosi, kur bėgti. Publikoj girdisi balsai: "Mes reikalaujame teisybės! Šalin melagiai!"

Kalbėtojui pasidarė karšta. Jis užmaukė kepurę ir aida į mišką. Komunistai slankioja nuleidę nosis, lyg meilužių netekę. O publika tik švilpia, tik švilpia.

Pasirodo, kad ir kenoshiečiai moka įvertinti komunistų darbelius. Patartina Lietuvos Balso Draugijai ir S. L. A. 112 kp. apsivalyti nuo tų gaivalų. Jeigu tie ponai nori veikti, tai tegul veikia atvirai, o nesidangsto svetimomis kaukėmis. Tie ponai komunistai tik kelia jomarkus susirinkimuose. Jie varo dezorganizacijos darbą. Ir juo greičiau draugijos apsivalys nuo jų, juo sveikiau bus joms.

—Kenoshietis.

JOHN KUCHINSKAS
Lawyer
LIETUVIS ADVOKATAS
29 SO. LA SALE STREET
CHICAGO, ILL.
Telephone Central 3684
Valandos: 9 ryte iki 5 vakare,
Subatomis: 9 iki 1 po pietų
VEDU VISOKIAS BYLAS VISUOSE TEISMUOSE.
Egzaminuoju Abstraktus perkant.
arba parduodant namą, lotą arba farmą ir padirbu visokius Legališkus Dokumentus. Suteikiu patarimus ir skolinu pinigus ant Pirmų Mortgečių ant lengvų sąlygų.
West Side ofisas atdaras vakarais nuo 7 iki 8 valandos.
Viršum Metropolitan State Bankos, 2201 W. 22nd Street.
Cor. Leavitt. Tel. Canal 2552.

Tele Yards 6492
AKUŠERKA
A. SHUSHO
Turiu patyrimą moterių ligose; rupestingai prižiuriu ligonę ir kudikį laike ligos.
3255 So. Halsted St., Chicago, Ill

Pasidekite Pinigus Lietuvos Bankan

Kas mano važiuoti Lietuvon dabar ar už metų ar vėliaus, gerai padarys pasidėjęs savo pinigus į Lietuvos Prekybos ir Pramonės Banką.

Pasidėti pinigai Lietuvos Bankon apsimoka iš daugelio atžvilgių. Delto, kad markių arba auksinų kursas kol-kas vis dar kįla, o toliaus irgi rodos turės kilti, tai padėti Lietuvos bankon pinigai už metų kartais gali užaugti į dvigubai didesnius. Dar tik tre jetas mėnesių atgal šimtas markių arba auksinų kainavo apie $1.25, o dabar šimtas auksinų yra vertas arti trijų dolerių.

Jiegu Lietuvos ir Vokietijos pinigai toliaus taip sparčiai ir nekiltų, tai jie visgi kils nors ir palengva. Jų normalė vertė prieš karę buvo $23.82 už šimtą markių.

Apart to, kad galima laukti pinigų vertės pakilimo, pasidėjus pinigus Lietuvos Prekybos ir Pramonės Bankan galima gauti didesnį nuošimtį negu Amerikos bankuose.

LIETUVOS PREKYBOS IR PRAMONĖS BANKOS MOKA UŽ PADĖTUS PINIGUS sekančius nuošimčius:

3%, jeigu panigus padėsi išėmimui su pirmu pareikalavimu.

5%, jeigu pinigus padėsi išėmimui po vienų metų.

7%, jeigu pinigus padėsi išėmimui po dviejų metų ir daugiau.

PASIDĖTI PINIGUS LIETUVOS BANKON GALIMA PER NAUJIENŲ PINIGŲ SIUNTIMO SKYRIŲ.

Naujienų pinigų Siuntimo Skyrius yra pakviesta Lietuvos Prekybos ir Pramonės Banko tarpininkauti pinigų pasidėjimo reikale tarp Lietuvos banko ir amerikiečių.

Norint pasidėti pinigus į Lietuvos Prekybos ir Pramonės Banką, reikia išpildyti pinigų pasidėjimo aplikaciją, kurią išduoda Naujienų Pinigų Siuntimo Skyrius.—Aplikaciją pasiunčiame kiekvienam kas tik jos pareikalauja.

Jau nemažai amerikiečių lietuvių yra pasidėję pinigų Lietuvos Prekybos ir Pramonės Bankan. Dabar-gi dar daugiaus žmonių galės pasidėti visokių sumų pinigų taupymui Lietuvos Prekybos ir Pramonės Bankan, kada pinigų pasidėjime tarpininkauja Naujienų Pinigų Siuntimo Skyrius.

Siunčiamieji pinigai yra išmainomi į auksinus lygiai pagal vidutiniško kurso, kada jie pasiekia Naujienų Pinigų Siuntimo Skyriaus.

NAUDOKITĖS PROGA, KOL DAR MARKĖS PIGIOS. Siųskite Lietuvon pinigus ir pasidėkite juos sau Lietuvos bankan per Naujienų Pinigų Siuntimo Skyrių.

Naujienų Pinigų Siuntimo Skyrius.

1739 S. Halsted St. Chicago, Ill.

Dr. A. R. Blumenthal

AKIŲ SPECIALISTAS
Akis Egzaminuoju Dykai
Gyvenimas yra tnačias, kada pranyksta regėjimas Mes vartojam pagerinta Opthalmometer. Ypatinga doma atkreipiama į vaikus. Val.: nuo 9 ryto iki 9 vak. nedėliomis, nuo 9 iki 12 diena
4649 S. Ashland av. kamp. 47 st.
Telephone Yards 4317
Boulevard 6437

DR. M. HERZMAN
IS RUSIJOS
Gerai lietuviams žinomas per 22 metų kaipo patyręs gydytojas, chirurgas ir akušeris.
Gydo sėtrias ir chroniškas ligas, vyrų, moterų ir vaikų, pagal naujausius metodus X-Ray ir kitokius elektros prietaisus.
Ofisas ir Laboratorija: 1025 W. 18th St. netoli Fisk St.
VALANDOS: Nuo 10—12 pietų, ir nuo 6 iki 8 val. vakarais.
Telephonai { Dienomis: Canal 3110 arba 357 / Naktimis Drexel 950 - Drover 4126
GYVENIMAS: 3412 S. Halsted Street
VALANDOS: 8—9 ryto, tiktai.

Dr. Charles Segal
Persikėlė į savo naują ofisą po. 4729 So. Asland Ave. Jis gydo ligas vyrų, moterų ir vaikų. Ofiso valandos nuo 10 iki 12 rytmetyj, nuo 2 iki 5 vakare; 7 v. v. iki 8:30 v. v. Nedėliomis 10 v. r. iki 1 v. d. Specialistas džiovos ir moterų ligų. Tel. Drexel 2880.

DR. G. M. GLASER
Praktikuoja 28 metai
Gyvenimas ir Ofisas
3149 S. Morgan st., kertė 32 st.
Chicago, Illinois.
SPECIALISTAS:
Moteriškų ir Vyriškų,
Taipgi Chroniškų Ligų.
OFISO VALANDOS:
Nuo 10 — 3 po pietų ir nuo 6—8 vakare. Nedėliomis nuo 9—2 po pietų.
Telephone Yards 687.

Telephone Yards 5032
Dr. M. Stupnicki
3107 S. Morgan st. Chicago
VALANDOS: Nuo 8 iki 11 ryte ir nuo 5 iki 8 vakare.

DR. S. BIEŽIS
GYDYTOJAS ir CHIRURGAS
Ofisas: 2201 W. 22nd St., kampas Leavitt St. Phone Canal 6222. Valandos: 1 iki 5 val. vakare, nuo 7 iki 9 val. vakare. Gyvenimo vieta: 3114 W. 42nd St. Phone McKinley 4988.
Valandos nuo 10 iki 12 dieną

DR. YUŠKA
1900 S. Halsted St.
Tel. Canal 114
Ofiso val.: nuo 10 ryto iki 8 vakare.
Rezidencija: 2811 W. 63 St.
Tel. Prospect 3466

DR. M. T. STRIKOLIS
Lietuvis
Gydytojas ir Chirurgas
Ofisas: 1757 W. 47 St.
Tel. Boulevard 168.
Ofiso valandos: 10 ryto iki 2 po pietų; 6:30 iki 8:30 vak.
Nedėliomis 9 iki 12 dieną.
Namai: 2914 W 43 St
Tel. McKinley 263

DR. I. E. MAKARAS
Lietuvis Gydytojas ir Chirurgas
Rezidencija: 10900 S. Michigan Ave.
Telefonai, Pullman 342 ir 3180
Chicagos ofisas: 4515 S. Wood St.
Tik Ketvergų vakarais nuo 5:30 —7. Tel., Yards 720.

Telephone Boulevard 2166
DR. A. J. KARALIUS
GYDYTOJAS IR CHIRURGAS
VALANDOS: 9—12 ryto
2—9 vakare
3303 S. Morgan St. Chicago, Ill.

DR. JOHN N. THORPE
GYDYTOJAS IR CHIRURGAS
1637 W.51 St. kamp.Marshfield av
Valandos: Iki 9 ryto; nuo 3 iki 4 ir nuo 7 iki 8 vakare.
Tel. Prospect 1157

NAUJIENOS

THE LITHUANIAN DAILY NEWS

Published Daily except Sunday by the Lithuanian News Pub. Co., Inc.

Editor P. Grigaitis

1739 SO. HALSTED ST., CHICAGO, ILLINOIS.

Telephone Canal 1506

Subscription Rates:
$8.00 per year in Canada.
$7.00 per year outside of Chicago.
$8.00 per year in Chicago.
3c per copy.

Entered as Second Class Matter March 17th, 1914, at the Post Office of Chicago, Ill., under the act of March 3rd, 1879.

Naujienos eina kasdien, išskiriant nedėldienius. Leidžia Naujienų Bendrovė, 1739 S. Halsted St., Chicago, Ill. — Telefonas: Canal 1506.

Užsisakomoji Kaina:

Chicagoje — paštu:	
Metams	$8.00
Pusei metų	$4.50
Trims mėnesiams	2.25
Dviem mėnesiams	1.75
Vienam mėnesiui	1.00
Chicagoje — per nešiotojus:	
Viena kopija	03
Savaitei	18
Mėnesiui	75
Suvienytose Valstijose, ne Chicagoj, paštu:	
Metams	$7.00
Pusei metų	4.00
Trims mėnesiams	2.00
Dviem mėnesiams	1.50
Vienam mėnesiui	.75
Lietuvon ir kitur užsieniuose: (Atpiginta)	
Metams	$8.00
Pusei metų	4.50
Trims mėnesiams	2.25

Pinigus reikia siųst pašto Money Orderiu, kartu su užsakymu.

Atsivertė.

Californijos senatorius Hiram Johnson, kuris kėlė didelį triukšmą republikonų patrijos konvencijoje, kada reakcionierių klika atmetė jo kandidaturą ir nominavo Hardingą, dabar jau pranešė publikai, kad jisai remsiąs republikonų kandidatą.

Kaikurie lengvatikiai buvo įsivaizdinę, kad Johsonas esąs pažangus žmogus ir nuoširdus didžiojo kapitalo priešas. Bet pasirodo, kad visas jo "pažangumas" tai buvo tiktai komedija, sulošta tikslu įsiskverbti į kandidatus. Kada šitas tikslas išnyko, tai ir komedija pasibaigė.

Ir Johsonas vėl pavirto ištikimu republikonų partijos sunum — kad pritilpus prie ėdžių.

Raudona ir juoda spalvos.

Socialistai skaito savo emblema (ženklu) raudoną spalvą. Jų vėliava yra raudona. Tatai nereiškia, kad jie yra pasiryžę lieti kitų žmonių kraują, kaip pasakoja kunigai ir kitokie profesionališki melagiai; o tiktai, kad kovoje už savo ideją socialistams jau teko ir dateks pralieti nemaža savo. kraujo. Kiekvienas naujos ir didelės idejos skelbėjus pasaulio galingieji persekioja, kankina ir žudo. Taip kitąsyk buvo su krikščionimis, taip šiandie yra su socialistais.

Kita raudonos socialistų vėliavos reikšmė yra ta, kad visų žmonių kraujas — belyties, tautos, tikėjimo ir rasių skirtumo — yra raudonos spalvos. Socialistų idealas, mat, yra viso pasaulio žmonių brolybė.

Bet kaikuriems žmonėms, pritariantiems socializmo idejai, yra negana socialistų vėliavos raudonumo. Ji išrodo jiems perdaug balzgana; jie norėtų, kad jos raudonumas butų tirštesnis. Juo tirštesnis raudonumas, tuo, jų supratimu, jisai reiškia didesnį revoliuciniškumą.

Daugelis šitų žmonių jau yra paniekinę ne tiktai socialistų vėliavą, o ir socialistų vardą. Jie pasivadino kitokiais vardais. O jų vėliavos spalva iš raudonos pasidarė tokia tamsi, kad ją sunku atskirti nuo juodos. Juoda-gi spalva yra reakcijos spalva, ženklas tamsybės ir mirties.

Vienok ir savo darbais tie žmonės nuėjo taip toli į "revoliucioniškumo" pusę, kad dažnai yra beveik negalima atskirti juos nuo reakcionierių. Kaip senieji reakcionieriai, taip ir jie šmeižia socalistus, priešinasi įstatymams, pagerinantiems darbininkų buvį, mėgina suardyt darbininkų organizacijas, vartoja bjaurius keiksmus savo spaudoje ir prakalbose.

Perdaug tirštas raudonumas padaro juodą spalvą; lygiai kaip perdėtas revoliucioniškumas padaro reakciją.

Lietuvos klerikalų "prakilnumas".

Amerikos klerikalai negali atsigėrėti savo vienmin̆čiais Lietuvoje. Kokie jie esą prakilnus! Kokie tolerantiški, kokie tėvynės mylėtojai!

Steigiamamjam Seime klerikalai turi absoliucią didžiumą balsų, vienok jie leido, kad ministerių pirmininku pataptų "bedievis" (dagi "fanatiškas bedievis") Dr. K. Grinius ir kad didžiuma vietų ministerių kabinete tektų taip-pat ne jų partijos žmonėms.

Mes tečiaus šitokioje Lietuvos klerikalų politikoje matome visai ką kita.

Tikėt klerikalų praklinumu ir tolerancija po to, kaip įvyko rinkimai į Steigiamąjį Seimą, gali tiktai maži kudikiai. Tuose rinkimuose jie pasirodė, kaipo veidmainiai, fanatikai ir egoistai. Kad paėmus viršų ant kitų partijų, klerikalai apgaudinėjo žmones visokiais prižadais, į kuriuos jie patįs netikėjo; pavertė bažnyčias ir net išpažinties "sakramentą" savo agitacijos įrankiu; melais ir šmeižtais juodino savo oponentus. Šitokiomis priemonėmis jie įlindo į Seimą.

Bt jų laimėjimas nedavė jiems to, ko jie tikėjosi. Jie gavo progą paimti valdžią į savo rankas, bet jie pasirodė neturį pajiegų šitam uždaviniui. Davatkų armijos yra geras daiktas kunigams, kada reikia pritarėjų, plustant "bedievius"; bet jos yra menka pagelba, kada reikia svarstyti ir tvarkyti keblius valstybės reikalus.

Klerikalai, reiškia, per savo godumą apžiojo daugiau, negu įstengia nuryti. Ir kaip paprastai esti su šitokiais godišiais, jie užspringe.

Turėt gerklėje didelį kąsnį, kurio negali nuryti, yra nemalonus dalykas. Todel klerikalai pasišaukė į pagelbą liaudininkus demokratus (kurie del mados vadinasi "socialistais") ir santariečius ir Galvanauską, kuriuos visuotinas žmonių balsavimas pasiuntė žiurkes šukuot. O šie, iš mielaširdystės arba neturėdami ką geresnio veikti, sutiko padėti klerikalams — panašiu budu, kaip gervė vilkui žinomoje pasakoje.

Paliuosavę savo gerklę nuo perdidelio kąsnio, klerikalai Lietuvoje kurį laiką gal elgsis gudriaus ir nesižios taip plačiai. Bet mes nemanome, kad jų godumas praeitų ant visados. Kaip kiekvienas parazitiškas gaivalas, taip ir klerikalizmas turi apetitą didesnį už save. Todel Lietuvos žmonėms reikia apsižiurėti, kad jie vėl nepakliutų į jo nasrus.

Vienintėlis budas apsisaugot nuo to parazito yra apšviest ir suorganizuot darbininkų minias. Nedarbininkiški elementai, nors dažnai ir pasišiaušia klerikalams, bet galų-gale susitaiko su jais, — pasidalindami kadir suzelnetytu kąsniu.

Apžvalga

GERBIA KAPITALISTŲ KANDIDATUS.

"Draugas", kuris nesenai išniekino socialistų kandidatą, Debsą, dabar garbina kapitalistų partijų kandidatus. Apie demokratų kandidatą jisai sako:

"Demokratų partija turi gerą kandidatą... Gubernatorius Cox nėra karštas dabartinės šalies administracijos šalininkas. Kitas faktas—tai tas, kad jis nėra koks fanatikas žinomo Volsteado įstatymo klausime". (Aiškiaus kalbant, Cox yra prohibicijos priešas, ir "D." giria jį už tai. "Nauj." Red.)

Klerikalų organas sakosi esąs "iš įsitikinimo demokratų partijos šalininkas"; bet jisai gerbiąs ir republikonų partiją ir jos kandidatą Hardingą.

Žodžiu, kapitalistų partijas ir kapitalistų kandidatus "Draugas" gerbia, nežiurint to, kad net padoresnieji tų partijų veikėjai viešai pareiškė, kad ir Harding ir Cox yra atžagareiviai ir žmonių išnaudotojų tarnai.

KOMUNISTŲ BĖDOS.

Pagalios, jau ir musiškių kei kunų spauda ima prisipažinti, kad tai srovei, už kurią ji agituoja, einasi labai prastai ne tiktai Amerikoje, o ir kitose šalyse. Brooklyniškis Frainos partijos organas rašo:

"Tačiaus, dar vieną ir tai gana svarbią bėdą, turi III Internacionalas iš taip vadinamų ekstra-kairiųjų pusės, arba romantikų (svajotojų), kaip juos vadina Leninas. Štai, jau Vokietijos komunistų-darbininkų partiją (kurią veda hamburgiečiai Wolfheim ir Laufenberg) negalima buvo priimti į III Interniacionalą. Ji griežčiausiu budu veda kovą su 'Spartaku'. Tos partijos laikraščiai nesigėdi vadinti Leniną 'storžieviu oportunistu'. Net Radekas, kuris priguli prie kairiųjų komunistų, ir tasai Berlyno 'Rote Fahne' (Raudonoj Vėliavoj) išpėrė kailį Vokietijos komunistam-darbiečiam. Panaši ekstra-kairiųjų sriovė, griežčiausiu budu atmetanti parlamentarizmą, atsirado jau ir Italijoj. Ji susispietė aplink Neapoly leidžiamą laikraštį 'El Soviet'. Tarpe Olandijos komunistų atsirado Goerteris, kuris apskelbė kovą oficialei komunistų partijai ir jos organui 'De Tribune.'

"Mes galime pasakyti, kad tokių nesukalbamų romantiškų komunistinių elementų randasi ir Amerikoj. Jau ir tarpe lietuvių žymu atskiri diegeliai."

Brooklyno keikunėliai da tik tai dabar pastebėjo, kad komunistų judėjime visose šalyse "prasidėjo" suirutė. Bet išmintingi žmonės jau senai mato, kad visas tas judėjimas yra palaidi barščiai. Tiktai žemos kultūros tautose (kaip, sakysime, Rusuose, Čuchuose, Somajieduose ir kitose mongoliškos arba pusiau-mongliškose padermėse) komunizmas da lošia svarbią rolę; o kulturingose tautose jisai jau galutinai nyksta. Čia jisai buvo nickas daugiaus, kaip rezultatas apkvaišimo po keturių metų baisios karės; todel juo žmonės labiaus atsipeikėja nuo to apkvaišimo, juo labiaus sprusta komunistams dirva iš po kojų, ir jie ėdasi tarp savęs.

Pasaulio Darbininkų Judėjimas

ČEKAI-SLAVOKAI.
Sugrįžimas delegacijos iš Rusijos.

[Federuoteji Press]

Praga, birž. 13. (Paštu). — Delegatai, kuriuos Čekų Socialdemokratų partija buvo pasiuntus į Sovietų Rusiją tikslu patirti tikrąją dalykų padėtį to je šaly, dabar, po šešių savaičių tirinėjimo, sugrįžo atgal. Jų sugrįžimas davė priežasties Pragos darbininkams susuošti keletą milžiniškų demonstracijų. Demonstrantai reikalavo, kad neatieliojant butų daroma taika su Rusija, pašalinta visokia blokada ir pradėta laisvas pirklybinis ir kitoks susisiekimas su Rusija.

VOKIETIJA.
Stambusis kapitalas stiprina savo spaudos tvirtoves.

[Federuoteji Press]

Frankfurtas. — Stambusis Vokietijos kapitalas, kurį revolucijos smugis buvo kiek supraližavęs, ima atsigriebti ir bando vėl tvirtinti savo viešpatavimą. Kapitalistai žino gerai, kad spauda yra vienas galingiausiųjų ginklų, o todel jie dabar sudarė sindikatą, kurs supirkinėja stambiausius ir įtekmingiausius Vokietijos spaudos organus ir verčia juos savo įnagiais. Be kitų, į to kapitalistų sindikato rankas perėjo jau Muenchen-Augsleurger Abendzeitung, Berlino Deutsche Allgemeine Zeitung, Nuernberger Stadtzeitung, ir k.

JUNGTINĖS VALSTIJOS.
Terorizmo viešpatavimas West Virginijoj.

[Federuoteji Press].

Charleston, W. Va. — Kasyklų savininkai padarė jau pradžią teroro viešpatavimo. Mc Dowell apskrity ginkluoti kompanijų sargybiniai užpuolė šimtą gyvenamųjų namų tų mainerių, kurie buvo įtariami kaipo priklausantįs United Mine Workers organizacijai; be jokio varento suėmė įtariamuosius ir sugrudo kalėjiman, o jų šeimynas išblaškė iš kompanijai priklausančių butų. Visi keliai į McDowell apskritį uždaryti ir stipriai ginkluotų sargybinių dabojami. Išguitoms išblaškytoms areštuotųjų mainerių šeimynoms iš kitur niekas jokios pašalpos negal paduoti, nieks prie jų negal prieiti. Kompanija paskelbė, kad jei kas duos prieglaudos išguitųjų šeimynoms, moterims ir vaikams, bus taipjau išmestas iš kompanijos namų.

Mokyklų vaikus kviečia skebauti.

[Federuotoji Prosa].

Reading, Pa. — Pennsylvanijos gelžkelių sistemos Schuylkillo divizijos superintendentai rašinėja laiškus kolegijų mokiniams, siulydami jiems po 9 dolerius algos dienai ir "burdą", jeigu jie norėtų dirbti prekinių traukinių tarnybos skyriuj. Taigi gelžkelių kompanijos kviečia skebauti, ir apsiima dideles algas mokėti, mokyklų vaikams, kurie nieko apie gelžkelių tarnybą nenusimano. O seniems ir patyrusiems darbininkams, kurie, nebegalėdami sudurti galo su galu, nusitarė geriau turėti vakacijas ir išėjo žvejoti, kompanija mokėjo: kelių brėkmenams $4.08; jardų brėkmenams $5.00; jardų fairmenams $4.16; kelių fairmenams $4.96; kelių mašinistams $6.80; konduktoriams $5.36.

Ir Amerikiečių Legione maištingos dvasios.

[Federuoteji Press].

Livingston, Mont. — Čia kątik įvyko Montanos valstijos Amerikiečių Legijono konvencija. Konvencijoj buvo paleista smarkios ugnies prieš Socializmą, bet bombardavimas greitai buvo nutildytas. Majoras Charles Sheridan buvo patiekęs stiprią rezoliuciją reikalu užkirsti kelią skleidimui socializmo doktrinų įvairios rųšies mokyklose, bet po smarkios delegatų kovos rezoliucijoj "socializmo doktrinos" pakeista žodžiais "politinių teorijų". Be to, priimta rezoliucijų, kuriomis pasmerkiama govėdos savavalybė ir išreiškiama pasitikėjimo teismais ir įstatymais; pareiškiama draugingumas ir užuojauta organizuotam darbininkų judėjimui; reikalaujama aštraus persekiojimo pelnaplėšų, o taipgi atsteigimo Amerikoj laisvės žodžio ir spaudos.

Darbo Laukas.

STABDYMAS VERPIMO IR AUDIMO PRAMONĖS.

[Federuoteji Press]

New Yorkas. — Verpimo ir audimo pramonės darbininkams teks vesti gal ilgą ir sunkią kovą. Mat, fabrikininkai, nusitarė sulaužyti, sunaikinti savo darbininkų organizacijas, kad paskui galėjus geriaus juos išnaudoti. Tuo tikslu jie uždarinėja fabrikus, arba tik dalį laiko teleidžia dirbti. Jų plenas yra toks: sulaikyti audimo ir verpimo pramonę ilgesniam laikui, taip, kad darbininkai, nedarbo ir skurdo privarginti, nebepaisytų nei savo unijų ir kitų organizacijų, o miniomis stovėtų prie samdytojų durių, džiaugtųsi darbo gavę ir dirbtų už tokią mokestį, kokią samdytojas teiksis pasiųlyti. Šituo tos pramonės sustabdymu fabrikininkų kompanijos tikisi ne tik nenukentėti, bet dar dvigubai laimėti. Per ilgą laiką darbas verpyklose ir audyklose čjo dideliu įtempimu. Gaminių sandėliai pripildyti. Sulaikius kuriam laikui tolesnį gaminimą, esamoji ant rankų medžiaga bus galima išleisti daug brangesnėmis kainomis, taigi su daug didesniu pelnu. Toks, sako esąs kapitalistų plenas, nutartas slaptame fabrikininkų susirinkime. Toksai sumokslas suvaržyti pramonę yra įstatymų (Levero akto) baudžiamas. Justicijos departamentas jau pradėjęs savo "investigacijas", bet tos investigacijos visados nickais pasibaigia, taip, žinoma, jos ir čia ne kitaip išeis.

Pirmiausia pradėjo savo dirbtuves uždaryti, arba darbą sumažinti, American Woolen kompanija; ją pasekė ir kitos kompanijos rytų valstijose. Dabar verpimo ir audimo fabrikai pilnu garu tedirba beveik vien tik Pennsylvanijoj, kame tos pramonės darbininkai neorganizuoti.

Verpimo ir audimo pramonės darbininkai, kurie yra susiorganizavę į United Textile Workers sąjungą, kad išlaikius kovą su samdytojų užmaciomis, įsteigė fondą, į kurį nori surinkti milijoną dolerių. Tuo reikalu organizacijos valdyba atsišaukia į visas darbininkų unijas, prašydama paramos.

Steigiamasis Seimas.

V-26 vakaro posėdis.

Visą posėdį čjo diskusijos del laikinosios konstitucijos § 5, kuris liečia prezidento reikalingumo klausimą.

Kairys (soc. dem.) Socialdemokratų frakcija stovi prieš prezidenturos vietą. Seimas negali atiduoti savo suverenių teisių prezidentui. Prezidento funkcijos butų pas mus neaiškios. Kiek suprantamas prezidento reikalas yra Amerikoj ir kitur, kur tukstančiai visokių reikalų verčia juos turėti reprezentantą. Lietuvoj tai galėtų atlikti tas pats Seimo pirmininkas. Nuo sakus demokratai negali atiduoti savo teisių kam kitam, tai gali daryti tik tie, kurie savo reikalams ginti nori turėti šalę Seimo dar kitą instanciją, butent prezidentą. Prezidentura, tai butų šalia Seimo sudarymas antros valdžios. Jau musų prezidento praktika yra parodžiusi, kad ta antroji valdžia iš tikrųjų esti. Nors prie Sležcvičiaus kabineto dar rodėsi, kad valdžioj kairiųjų buvo daugiau, tačiau tada turėjom poną Merkį, kuris viską ir dirbo. Budamas kumščios politikos šalininkas, jis leido visokiems nedoriems darbams vykinti. Per pereitų metų lenkų sukilimą negalima buvo prispirti gen. Žukausko, buvusį prezidento žinioj, kad darytų atatinkamų žingsnių. Iš tų kelių pavyzdžių —esant prezidentui su tikromis teisėmis — matyt, jog negalima sekmingai varyti darbo. Pagaliau prezidento išlaikymas yra brangus, o musų iždo padėtis yra sunki.

Lašas soc. l. d. ir val. s. bloko vardu pareiškia, jog taip pat stovi prieš prezidentą. Jei prezidentas reikalingas, kaip valstybės emblema, tai mes turim emblemą "vytį", kuri mažiau kaštuoja, negu prezidentas.

Grinius pranešė konstitucijos komisijos nusistatymą del prezidento, už kurį komisijos dauguma stovėjusi.

Kun. Staugaitis (kr. d.). Reikia atsiminti, kad darant tokius eksperimentus nebutų blėdies padaryta valstybei. Šveicarija mums negali buti pavyzdžiu. Jei išlaidas taupyti, tai reikėtų panaikinti ir Londono atstovybė, kuri ne mažiau suima pinigų.

Venslauskis (s. d.) kalbėdamas prieš prezidento reikalingumą pasakė: "Pavadinkite Seimo pirmininką prezidentu ir bus site patenkinti".

Sležcvičius (s. l. d.). Iš šitos konstitucijos yra svarbiausias prezidento klausimas. Prezidentas kitose šalyse yra neliečiamas asmuo, jo kritika negali liesti. Už jo darbus atsako ministerių kabinetas. Jis yra nepeikiamas. Čia tai ir gludi visas pavojus. Tarp jo ir ministerių kabineto gali kilti nuolatinių nesupratimų, susidurimų, ypač jei prezidentas nori buti aktingas, nori varyti savo politiką. Kitose valstybėse stengiasi prezidento teises apkarpyti. Ir jei šiandien francuzams reikėtų spręsti, ar reikalingas atskiras prezidentas, ar ne, tai jie irgi pasakytų—jog nereikia. Musų trumpoji praktika yra parodžiusi, kokių kartais nesusipratimų gali kilti tarp prezidento ir ministerių kabineto. Prezidentas visada stengsis sakyt esąs kariuomenės jiegų vadas. Ir saugok Dieve tą valstybę, kur atsiranda dvi valdžios Prezidentą išrinkt—reiškia sudaryt visam laikui nesusipratimų šaltinį.

Purickis (kr. d.) pastebi, jog nerenkant prezidento musų priešai galėtų pasakyti, kad mes einame prie sovietų. Neturėtume eiti prie to, kad padarytume vieną organą, kuris eitų visas funkcijas.

Pakalbėjus šiuo klausimu Kuzminskiui (val. s.). Tumėnui (kr. d.), Draugeliui (k. d.), konstitucijos projektas nutarta sugrąžinti komisijai.

Baigiantis posėdžiui buvo priimtas trečiuoju skaitymu žemės reformos skubaus reikalo įstatymas.

Iš Įvairių Sričių.

ŽMONIŲ AUKOJIMAS OREGONE.

Naujausi tirinėjimai ir surastos liekanos parodo, kad Oregone, taigi vakarinėj Jungtinių Valstijų dalyj, labai senai gyveno geltonplaukiai žmonės, žymiai besiskiriantįs nuo juodplaukių indijonų, kurie paskui tuos kraštus apgyveno. Žymiai nuo indijonų skiriasi ir išdirbiniai ir tikėjimas tos senų laikų prieš indijonus Amerikoj gyvenusios tautos. Nei tikėjimas jos, nei išdirbiniai neturi nieko bendra su kitų artimų kraštų tautų tikėjimu ir išdirbiniais, taigi jie nėra perimti, bet originailiniai; o jeigu jie perimti, tai perimti nuo mums nežinomos, arba tolimos Amerikai tautos, su kuriomis, galbut, tie Amerikos geltonplaukiai žmonės turėjo susisiekimų; turėjo jie, turbut, susisiekimą ir su senų laikų Europos tautomis. Profesorius Horner mano, kad ta senovėj buvusi Amerikoj civilizacija radosi seniau negu Europoj, paskui tapo nustelbta civilizacijos paskendusio didelio Atlantics sauszemio; bet Amerikoj ji jau buvo prieš atsiradimą Egipto piramidų.

Ne visos geltonplaukės arišk̆os tautos laikėsi žmonių aukojimo dievams papročio, bet seniausios to prisilaikė. Liekanos žmonių aukojimo tikėjimo tiks lais randa prie mažų molinių au kurų ir ant jų rado apdegintų juodų žmonių kaulų. Vienose kapinėse čia surado taipgi du negrų skeletu. Žinoma, į tuos kapus galėjo patekti tik tie negrai, kurie Amerikon pakliuvo dar prieš Kolumbą; bet ar tie negrų kaulai į kapines Amerik. pateko kaipo žmonių tikėjimo aukos, taigi ar tai yra kaulai negrų dievams aukotų, nežinia. Sunku taipjau nuspėti, kaip galėjo negrai pakliuti Amerikon prieš jos atradimą, nes negrų gyvenamoji žemės dalis, Afrika, yra toli nuo Amerikos, o dabar gyvenantįs Amerikoj negrai tai padermė atgabentųjų iš Afrikos juodspalvių vergijos laikais, kuomet baltieji užsiėmė juodspalvių pirkliavimu. Indijonai, senovės Amerikos gyventojai, vergijos nepažinojo, ją čia buvo įvedę krikščionįs baltspalviai.

L. šernas.

KAZIMIERAS GUGIS
ADVOKATAS
Veda visokius reikalus, kaip kriminališkuose taip ir civiliškuose teismuose. Daro visokius dokumentus ir popieras.
Namų Ofisas: 3323 S. Halsted St. Ant trečių lubų Tel. Drover 1310
Miesto Ofisas: 127 N. Dearborn St. 1111-13 Unity Bldg. Tel. Central 4411

A. P. A. I. C. S. FABIJONAS
A. PETRATIS & CO.
MORTGAGE BANK
REAL ESTATE INSURANCE
EUROPEAN AMERICAN BUREAU
Siunčia Pinigus Parduoda Laivakortes
NOTARIJUSAS
3249 So. Halsted St. Chicago Illinois
TELEPHONE BOULEVARD 611

DR. A. MONTVID
CHICAGO
Lietuvis Gydytojas ir Chirurgas
25 E. Washington St.
Marshall Field Annex
18th fl. Kuimas 1827
Phone Central 3262
Valandos: nuo 10 iki 12 ryte
2121 North Western Ave.
Valandos: 6 iki 8 vakare.
X-Spindulial. Phone Armitage 2010
Rezidencijos telef. Albany 8710

Telephone Drover 5052
Dr. A. Juozaitis
DENTISTAS
Valandos: nuo 10 iki 3 val vakare. Nedėliomis pagal sutarimo.
3261 So. Halsted St. Chicago, Ill.

IMPERFECT IN ORIGINAL

KAPITALAS $200,000.00 PERVIRŠIS $25,000.00

TEMYKITE LIETUVIAI!

Visiem žinoma, kad UNIVERSAL STATE BANKA, yra tikrai Lietuviška Valstybinė Banka, kuri visada remia Tautos ir Valstybės reikalus ir kaipo tokia Lietuvių įstaiga širdingai kviečia visus Lietuvius-Amerikiečius užmegsti ir palaikyti ryšius su šiuom Banku, nes Bankas randasi parankiausioj vietoj, yra atdaras vakarais du syk savaitėje. ŽMONIŲ SUDĖTI PINIGAI YRA KUOPILNAUSIAI APSAUGOTI didžiu kapitalu ir sumaniu vedimu bankinių reikalų patyrusių valdininkų ir direktorių.

Jeigu mes neremsime savo Tautos ir viens kito, tai svetimi tiktai naudosis iš musų ir vilios mus pas save visokiais daug prižadančiais apgarsinimais, kurie musų vardą, kaipo LIETUVIŲ VARDĄ, nepakels. Todel visi Lietuviai remkite savo teisingas įstaigas ir VAISIAIS PATIS, O NE SVETIMI NAUDOKITĖS.

DABAR YRA LAIKAS

NUO 1 LIEPOS NESUGADINUS NUOŠIMČIO, PERKELTI SAVO PINIGUS Į SAUGŲ IR STIPRŲ BANKĄ.

PRIDUOKITE savo Bankinę knygutę bile Chicagos arbo kiti miesto BANKOS, KURI JUS NEUŽGANĖDINA ARBA NĖRA JUMS PARANKI—mes sukolektuosime ir perkelsime VISUS PINIGUS SU NUOŠIMČIAIS Į ŠIĄ

UNIVERSAL STATE BANK

(Under State Government Supervision)

Didžiausia ir Stipriausia Lietuvių Finansinė Įstaiga visoje Amerikoje

Po valdžios priežiura.

BANKO TURTAS VIRŠ..... $2.490.000.00

Žiurėkite depozitų augimą:

1917 Kovo 3 (Dienoje atidarymo) ..... $16,754.95.
1919 Sausio 1 ..... $941,689.40.
1920 Sausio 1 ..... $1,625,997.43.
1920 Birželio 28 ..... $2,121,595.33.

Šiame Banke pinigus galima atsiimti ant kiekvieno pareikalavimo su 3-čiu nuošimčiu.

SIŲSKITE PINIGUS IR VAŽIUOKITE į Lietuvą per šią Didžiausią Amerikoje Lietuvių Agenturą.

IŠMAINOME kitų šalių pinigus pagal dienos kursą.

BANKO SKYRIAI: Taupinimo, Komercijos, Paskolos, Apdraudos nuo ugnies, Pinigų ir Šifkorčių siuntimo.

Informacijos Visuose Reikaluose Suteikiamos Dykai

BANKO VALDYBA:
Joseph J Elias, president,
Wm. M. Antonisen, Vice-Pres. and Cashier,
Jos. J. Krasowski, Vice-Pres.
Stasys V. Valanchauskas, Ass't. Cashier.

BANKINĖS VALANDOS:
Panedėliais, Seredomis, Ketvergais ir Pėtnyčiomis nuo 9 val. iš ryto iki 5 val. po pietų.
Vakarais: Utarninkais ir Subatomis nuo 9 val. iš ryto iki 8:30 val. vakarais.

UNIVERSAL STATE BANK

3252 S. HALSTED ST. CHICAGO, ILLINOIS

Kampas 33-čios gatvės.

BANKAS PATARNAVIMUI

Capital & Surplius 250,000.00

THE ROSELAND STATE SAVINGS BANK

114-th Place ir Michigan Ave.

VIRŠININKAI:
WALTER E. SCHMIDT, President
DAVID J. HARRIS, Vice-President and Cashier
PAUL C. GLASHAGEN, Assistant Cashier

DIREKTORIAI:

Marcus A. Aurelius
Emil G. Seip
Walter E. Schmidt
Herman Teninga
Domenico Basso
William H. Weber
Fred M. Carter
David J. Harris
James H. Gately
Fred Farr
Joseph T. Spiker

Atidara Seredos Vakarais

Cicero State Bank

48th AVENUE AND 25th PLACE
CICERO, ILLINOIS.

Capital, Surplius & Undivided Profits .. $85,000.00
Resources $1,000,000.00

BANKOS VALANDOS: Nuo 9 ryto iki 4 po pietų. Subatomis nuo 9 ryto iki 1 val. po pietų. Utarninko vakarais nuo 7 valandos vakare iki 8 valandai vakare.

Mes galime pasiųsti pinigus jusų draugams į seną Tėvynę.

Socialdemokratų kalbos St. Seime.

Laikraščiai trumpai duodami žinių apie Steigiamąjį Seimą ne atvaizdina tikrai Seimo darbų Valdžios oficiozas "Lietuva" deda sutrumpintas atstovų kalbas, šių prasmę. Bet ir pati prasmė pareina nuo politinių korespondento pažiurų ir simpatijų ir gali buti ne vienodai paduodama. Patinka kalbėtojas, tai daugiau apie jį parašys ir į domesnius, svarbesnius jo kalbos punktus pabrieš; nepatinka tik trumpai paminės, išleisdamas, kas netinka arba visai tai nutylės.

Atstovai kalba ne tik Seimo nariams ir susirinkusiai publikai, jie kalba visiems rinkikams ,kurie juos į Seimą atsiuntė, kalba visam kraštui.

Seimo sekretoris Natkevičius pareiškė, kad stenografistės nesuskubą visų ištisų kalbų užrašyti. Reikia pajieškoti geresnių stenografisčių. Yra kalbų, kurios reikėtų ištisai atspausdinti su visais klausytojų pastebėjimais, kad galima butų matyti, kaip Seimas į tas kalbas reaguoja, kaip jas priima. Pavyzdžiui draugo Lekiacko kalba apie amnistiją gegužės 20 d. sakyta ir draugo Čepinskio gegužės 21 d.

Socialdemokratai padavė sumanymą, kad amnistijos klausimas butų tuojaus sprendžiamas. Krikščionių-demokratų taktika visuomet buvo ir bus viena ranka neva duoti, o kita ranka duodamąjį dalyką tvirtai laikyti, kad geraširdis "pilietis" ir ypač "globojamas" darbininkas iš tiesų nesumanytų imti to, ką "geradariai" siulo. Kairioji Seimo pusė visiems išaiškino, kad niekas nereikalauja tėvynės išdavikams, tiems, kurie ėjo prieš Lietuvos valstybės nepriklausomybę. Bet reikia duoti amnistija tiems, kurie budami nepatenkinti esamąja visuomenės tvarka, v. taryba ir jos laikinąja vyriausybe, ėjo prieš tą netikusią tvarką ir vyriausybę. Pavyzdžiui buvo įmamai Panemunės kareivių sukilimas vasario 22—23 d. Kareiviai buvo labai nepatenkinti, nes juos blogai maitino (kurį laiką vien žirniais), ligoniai buvo visai apleisti, numirėlius šimtais krovė "į malką", kol jų nebegalima buvo išskirti, įvairių "vadų" apsileidimas buvo didžiausias. Ir kareiviai pasidavė agitatoriams įkalbėti pakelti maištą. Agitatoriai gal ir turėjo tikslų pasinaudoti maištu, sugriauti Lietuvos valstybės nepriklausomybę, bet kareiviai, jų dauguma, sukilo, gindami savo teises, teisybės jieškodami. Buvo išrodyta, kad dauguma sukilėlių kareivių kaltinama kaip tik tais "paragrafais", kuriais baudžiama tėvynės išdavikai.

Krikščionys-demokratai mikčiojo, tupčiojo, siulę teisingumą ir gailestingumą (kun. Krupavičius) ir sakės biją, kad "pagailėtųjų" skaičiun nepatektų Lietuvos nepriklausomybės priešai. Kairieji atstovai išrodė, kad pažangos ir kr. dem. vyriausybės kiekvienas, tąja vyriausybe nepatenkintas, buvo apšauktas priešvalstybiniu žmogum, "bolševiku", griaunančiu Lietuvos valstybę. Atstovas liaudininkas Bildušas papasakojo, kaip apskrities viršininkas, "garsusis" kr. dem. Tučkus, ir jį buvo apšaukęs "bolševiku". Daktaras Purickis sakė, kad jo nuomone amnistija reikia duoti visiems be išimties, net ir tiems, kurie ėjo prieš valstybę, tada busianti tikra amnistija, prasikaltėliams dovanojimas. Bet tai kalbėjo šviesus krikščionis kunigas. Tai buvo kr. dem. "balta varna". Jis kalbėjo savo, ne krikščionių-demokratų partijos vardu.

Geriausiai apibudino tą apgailėtiną amnistijos klausimo tampimą draugas Lekiackis savo kalba gegužės 20 d. Jis kalbėjo maž daug taip. Seimas ginčijasi del caro išleistų įstatymų (kodekso) paragrafų. Tuos paragrafus parašė caras sau ir savo valdžiai apginti. Sukilę kareiviai ir darbininkai nuvertė caro valdžią. Dabar musų Steigiamasis Seimas turi savo valdžią ne caro, tai gi ir savo valdžia gali suteikti amnistiją, visai caro "paragrafų" nežiurėdamas. Jei sukilėliai nebutų nuvertę caro, tai ir musų Seimo nebutų, mes čia nesėdėtumėm. Jei musų revoliucininkai—darbo žmonės butų nėję, nekėlę pro esto prieš netikusią valstybės arybą ir jos vyriausybę, šianlien sėdėtų čia Urachai. Argi iž tai jųs juos laikysite kalėjinuos?!

Krikščionys-demokratai, tai girdėdami, kukliai tyli, bet paskui ir vėl savo "dainą be galo". Užtat gegužės 21 d. vakaro poėdy Lekiackas gerai jiems ir pasakė: tai ir neduokite amnisijos, bent visi žinos, su kuo jųs einate, ką jųs ginate!

Draugas Čepinskas gegužės 21 d. kalbėjo apie tuos Lietuvos respublikos konstitucijos projekto punktus, su kuriais nesutinka socialdemokratai. Tą projektą, buvo Seimui pasiulius komisija, kurios dauguma krikščionys-demokratai ir liaudininkai su valstiečių sąjunga.

Socialdemokratų nusistatymas toks. Prezidento mums nereikia. Pas mus dar daug yra vergų, baudžiavos laikų dvasios liekanų. Kaip gi girdi, busime be galvos. Bet galvos išlaikymas musų neturtingam kraštui perbrangus, daugiau kaip 300.000 a. mėnesiui. Tos išlaidos galima butų beturčių vaikų sušelpimui suvartoti. Prezidento fukcijos, darbas visai nedidelis. Tai puikiausiai galėtų atlikti Seimo prezidiumas. Taip yra pas musų kaimynus Estus ir Latvius. Šveicarų respublika irgi neturi prezidento. Anglai, tiesa, laiko karalių pasirodymui, bet jie yra turtingi; mes to "pertekliaus", tos prabangos negalime sau leisti. Musų prezidentas mėgsta "monarcho apparansus" ir karališkai pasirodyti. Ir Francuzų karalius Liudvikas XIV (kariavo prieš revoliuciją) sakė: "Valstybė tai aš"! Negut tik tam mums reikalingas prezidentas, kad kaip kiti sako, reikia juk duoti kam nors "pasiganyti"!

Ministerių kabinetas turėtų buti sudaromas iš Seimo narių. Taip paprastai daroma visose parlamenetarinėse šalyse, nors ne visur tai yra konstitucijos fiksuota, nustatyta. Draugas Čepinskis kreipias į kr. dem. ir sako esąs įsitikinęs, kad ir kr. dem. sugebėsią tai padaryti, rasią savo tarpe tinkamų žmonių ir jeigu (?). Kada ministerių iš parlamento narių sudaroma, kabinetas, krašto vyriausybė, yra sąryšy su parlamentu krašto atstovybe. Toks paprotys esą labai "sveika" klasių kovai ir visuomenės perversmui, visuomenės revoliucijai suminkštinti. Tam perversmui atsitikus esti neskaudus, kadangi klasių kova esą tada parlamentariniu budu. Pas mus apie tą perversmą pamanius kai kam tikrai kinkos dreba, o kitur, pavyzdžiui, Angluose visai ne. Ką gi, sako susidarys parlamente partijos dauguma, sudarys iš parlamento narių valdžią ir pertvarkys visuomenės gyvenimą parlamentariniu įstatymų leidimo keliu. Ir tai labai lengvai gali atsitikti, ir tikrai atsitiks, nors kai kas sako, kad darbininkai nesugebėsią to padaryti.

Vyriausį karo vadą turi skirti ministerių kabinetas. Vadas turi buti tikras kariškis, gerai žinąs savo dalyką, kur savo darbu duotų pavyzdį kareiviams ir uždegtų juos savo energija. Titulų, kryžių, medalių visai nereikia. Kas gerai atliks savo pareigą apgins valstybę nuo priešų, tai bus jo didžiausias nuopelnas ir garbė. Kaip buvo senovės Rymc, kad vyriausi vadai buvo šaukiami nuo savo kasdieninio darbo, nuo plugo. "Šiandien aš generolas, rytoj galiu eit art". — pasakė vienas musų generolų. Tokių mums reikia.

Konstitucijos sumanyme nepaminėta, kad mirties bausmė panaikinta. ("Daug Draugelių pas mus", atsiliepia kairėj). Kerštо instinktas — noras atkeršyti pasmerkiant nužudyti labai ardo visuomenės gyvenimą. Kaip gi suvaldysime prasikaltėlius, kuo gi juos pabaidysime? —klausia kiti. Kur yra mirties bausmė, ten prasikaltėlių skaičius visai nemažėja; karo metu mirties bausmė buvo visur. Visur žmonės matė, jog žmogaus gyvybė niekniekis, ir prasikaltėlių skaičius visur tik pasidaugino. Panaikinkime mirties bausmę. Atrasime budą, kaip suvaldyti ir pataisyti prasikaltėliai. Mirties bausmės panaikinimo reikalauja žmogaus sąžinė, tikra krikščionybė. Ir mes to reikalaujame, nors jųs ir vadinate mus "bedieviais".

["Socialdemokratas".]

Siandien yra ta diena

atneškit savo taupymus į šitą konservatyvį stiprų VALSTIJINI BANKĄ. Jis yra parankus. Nuošim. mokamas nuo Liepos 1 ant pinigų padėtų pirm Liepos 15

Pinigai siunčiama Lietuvon ir į visas pasaulio dalis. Laivakortės parduodama ant visų linijų.

Central Manufacturing District Bank

1112 West 35-th Street

Atdara Panedeliais, Seredomis ir Subatomis vakarais

Saugiausias del Taupinimo

Turtas virš $6,000,000.00

A STATE BANK

A. PETRATIS

S. L. FABIAN

EUROPEAN AMERICAN BUREAU

A. PETRATIS & Co., Vedėjai

3249 S. Halsted Street Chicago, Illinois

Boulevard 611.

YRA PLAČIAI LIETUVAIMS ŽINOMA ĮSTAIGA SAVO SĄŽINIŠKUMU, RUPESTINGUMU IR MOKĖJIMU ATLIKTI SAVO PRIDERYSTES.

Parduoda draftus ir siunčia pinigius į Lietuvą ir visas kitas svieto dalis po DIENOS KURSU ir gavarntuoja pristatymą. Pinigus pristato Lietuvoje greitai ir išmoka grynais pingiais.

Parupina reikalingas popieras ir PAŠPORTUS ir ima už savo patarnavimą $5.00. Per šitą ofisą yra šimtai žmonių išvažiavę.

Parduoda laivakortes į Lietuvą ir į kitas svieto dalis ant geriausių laivų kompanijų per Danzigą, Franciją ir visus kitus portus.

EUROPEAN AMERICAN BUREAU yra pilnai atsakoma įstaiga ir atlieka viską gerai ir greitai.

Biuras atdaras: nuo 9 ryto iki 6 val. vakare. Utarninkais, Ketvergais ir Subatomis iki 9 val. vakare. Nedėliomis nuo 9 ryto iki 3 po pietų.

P. CONRAD

LIETUVIS FOTOGRAFAS

Padaro visokios rušies paveikslus, sulyg kiekvieno pareikalavimo. Turiu gerą, ilgų metų patyrimą ėmime fotografijų įvairiose pozose. Kas nori turėti savo paveikslus gražiai padarytus tegu kreipiasi į manę. Gaus gerą patarnavimą ir gražų darbą.

3130 SO. HALSTED STREET

Drover 6369.

Indulkink i ceverykus.

Norėdamas gauti smagumą savo skaudamoms, degančioms ir niežtinčioms kojoms ir sustabdyti perdidelį prakaitavimą bei prašalinti tą nemalonų kvapą, indulkink į ceverykus, pančekas ir kojinius.

Severa's Foot Powder

(Severos Milteliai Kojoms). Jie suteiks palengvinimą skaudamoms kojoms, sugers drėgnumą, užlaikis kojas sausomis ir suteiks joms smagumą. Gauk jų savo aptiekoje. Kaina 25 centai ir 1c mokesčių.

W. F. SEVERA CO. CEDAR RAPIDS, IOWA

Skaitykite ir Platinkite NAUJIENAS

PURITAN MALT EXTRACT

Puritan Salykios Sunka su Puritan šviežiai maltais apyniais padaro geresnį gėrimą, negu kitos kurios išdirbystės.

Reikalauk Puritan. Visos geros grosernės ir aptiekos jo turi, arba gali jums gauti. 30 N. Market St. Chicago, Ill.

Tel. Cicero 5963

DR. A. P. GURSKIS

Lietuvis Dentistas

4847 W. 14 St. kampas 49 Ave.

CICERO, ILL.

Valandos nuo 9 ryto iki 9 vak. išskiriant nedėlias ir seredas.

Tel. Canal 6222.

DR. C. K. CHERRYS

LIETUVIS DENTISTAS

2201 W. 22nd & So. Leavitt Sts.

CHICAGO.

Valandos: 9:30 ryto iki 12 dieną. nuo 1 po pietų iki 8 vakare.

Telephone Yards 5834

Dr. P. G. Wiegner

Priėmimo valandos nuo 8 iki 12 iš ryto ir nuo 7 iki 9 v. vak.

3325 So. Halsted St., Chicago.

BUS DAUG PROGOS LIETUVOJE TRUMPOJE ATEITYJE TIEMS, KURIE TURĖS PINIGŲ.

Jus rengiatės grįžti Lietuvon kada, ar ne?

Ar jus taupinaties pinigus tam tikslui?

Jeigu ne, pradėkite tuojaus.

Jeigu jus nekalbate nė žodžio angliškai, jus jaučiatės kaip namie atėję į

PEOPLES STOCK YARDS STATE BANK

jaučiatės kaip namie atėję į

Kodel?

Delto, kad čia yra kalbama Lietuviškai.

Jusų pinigai yra apsaugoti po priežiura Valstijos Valdžios.

Jus galite atsiimti savo pinigus kada tik norite.

LAUKTI NEREIKĖS

AR GALI KUR BUTI GERESNIS BANKAS

Banka ant Kampo

47tos ir Ashland Ave.

Chicago.

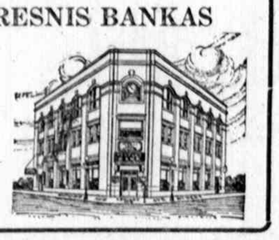

Apsauga Padetiems Pinigams.

SECURITY BANK OF CHICAGO

Milwaukee Ave. cor. Carpenter St.

NARIAI FEDERAL RESERVE SYSTEM

3% PELNO ANT PADĖTŲ PINIGŲ

Saugios Depozitu Dežes

Mainoma Svetimšaliu Pinigai

Atdara panedeliais ir subatomis iki 8 val. vak.

PINIGUS Į LIETUVĄ

PAGAL LAIKRAŠČIŲ SKELBIAMĄ KURSĄ, siunčiame per LIETUVOS PAŠTĄ ir per LIETUVOS PRAMONĖS IR PREKYBOS BANKĄ, KAUNE ir jos skyrius VILNIUJE, PANEVĖŽYJE, ŠIAULIUOSE IR KYBARTUOSE. Mes atstovaujame kelias didžiules New Yorko Bankas. Persiuntimą gvarantuojame.

"CASH" PINIGAI

parduodami MARKĖMIS, FRANKAIS, RUBLIAIS ir kitų tautų

DRAFTAI IR ČEKIAI

išduodami keliaujantiems, su kuriais pinigai gaunami LIETUVOJE.

DRABUŽIUS IR AVALINĘ

visokio sunkumo ir didumo baksuose siunčiame LIETUVON greitai ir saugiai.

PASPARTAI DYKAI

keliaujantiems Lietuvon per musų ofisą pasportus parupiname dykai.

LAIVAKORTĖS

parduodame važiuojantiems Lietuvon ir atvažiuojantiems Amerikon.

DOKUMENTUS

įgaliojimus, daviernastis, pirkimo ir pardavimo aktus, kontraktus ir kitus reikalingus Lietuvoje ir Amerikoje popierius PADAROME IR UŽTVIRTINAME.

LIETUVOS ŽEMĖ

ponų ir rusų dvarai yra dalinama ir parduodama lietuviams. Klauskite kaip čia gyvenant galima įgyti žemę Lietuvoje. Nepraleiskite Progos.

SU REIKALAIS AR PAKLAUSIMAIS

užeikite ar rašykite į vienatinę Chicagoje ir Vakarinėse Valstijose Lietuvių Korporaciją, suorganizuotą pagal Illinois Valstijos tiesas.

BALTIC CONSULTATION BUREAU, Inc.

35 So. Dearborn St., Chicago, Ill.

Telefonas: Majestic 8347 Antras floras, durys 206

Ofisai atdari: nuo 9 ryto iki 6 vakare
Utarninkais ir Subatomis iki 8. Nedėliomis nuo 10 iki 4

CITIZENS STATE BANK

MELROSE PARK, ILLINOIS

(Bankas ant kampo)

PADĖK SAVO SUTAUPYMĄ TVIRTAME VIETINIAME BANKE.

3% palukio mokama už padėtus pinigus

PINIGŲ SIUNTIMAS — APSAUGOS SPINTOS APDRAUDA NUO UGNIES IR VIESULOS

Bankas su Laikrodžiu Męs kalbame Lietuviškai

Bankinės valandos kasdien nuo 8 ryto iki 4 po piet, išskiriant, Subatomis nuo 8 ryto iki 1 po piet ir nuo 7 vakare iki 9 vakare.

Carter's Little Liver Pills

Per šešesdešimts metų šis geriausis pasaulyje valytojas jaknų ir skilvio.

DEL GALVOS SOPĖJIMO, DEL SVAIGIMO, DEL UŽKIETĖJIMO, DEL ABELNOS

Brent Good

Reikalaukit tikrojo CARTER'S IRON PILLS

Grynų Daržovių.

Kas dedasi Lietuvoj.

KOVARSKAS.

Musų valsčiuje pradėta vykdinti naujasis valdžios įsakymas del rekvizicijų. Sviestas imama iš kiekvieno turinčio karvę, neatsižvelgiant į jo ekonominę padėtį. Pavyzdžiui dar bininkas su didele šeimyna, jei tik turi karvę, tai privalo duoti sviestą lygiai su stambiu žemės savininku ar dvarponiu, nežiurint į tai, kad dažnai darbininkui karvė yra svarbiausias gyvenimo šaltinis. Del maisto brangumo pas mus biednuomenė laiko gyvulių kartais parduodami jų produktus, kad nusipirkti duonos. Tuo tarpu dvarai ir stambesnieji ukininkai, turėdami nedidelį gyvulių skaičių, sekant minėtuoju valdžios įsakymu, atiduoda kariuo menės reikalams visai neatatinkamą jų turtams gyvulių produktų saiką. Taip pat ir su kitais produktais: vilnomis, riebalais ir t.t. Ukininkai laikydami avis, visą sunkumą vilnų rekvizicijos neša ant savo pečių, nes dvarai nelaikydami avių paliuosuojami nuo šios rųšies pilietiškų priedermių. Ar nevertėtų musų demokratiniam Seimo sparnui atkreipti domę į šį naująjį sumanymą senos valdžios žygį? Kodel musų dvarponiai, kurie nuolat savo javus, spekuliantų pagalba, gabena už demarkacinės linijos, negalėtų už pelnytus tokiu budu pinigus nusipirkti iš to varguolio sviesto ir vilnų ir atiduoti valdžiai, jeigu savo gyvulių nelaiko? Ver čiau darbininkas parduoda sviestą liuosa kaina, kad nusipirktų duonos, negu kad duota suėmimo komitetui, kuris nič nieko neužmoka ir duoda tik orderius.

Kaip musų turtuoliai aukoja tėvynės labui, aprašysiu šitokį atsitikimą. Musų klebonas-dekonas, kuris prieš rinkimus į Seimą beveik kiekvieną sekmadienį šaukė piliečius-katalikus atsisakyti nuo žemiškų gerybių, užmiršti ginčus ir aukoti tėvynės labui, dabar, kada priėjo eilė atlikti rekvizicijos reikalus, pareiškė, kad jis neduosiąs nei sviesto, nei arklių stuikai, nes jam, mat neužtenka penkių karvių, kad išmaitinti atvažiuojančius pas jį, kaipo dekoną, svečius, o trys arkliai užimti jo važinėjimui po kitas parapijas. Mat, vargšas klebonėlis, valdydamas apie 40 deš. bažnytinės žemės, sumanė praplatinti savo ukį ir pirko dar 4 deš., todel pradėjo pardavinėti sviestą atsisakydamas nuo valdžios rekvizicijų ir pareiškė apie tai per seniuną valsčiaus tarybai. Svarstant tarybai šį pareiškimą mažai atsirado narių, kurie sutiktų su klebono išvadomis, nors ir buvo gero noro suprasti sunkią klebno padėtį. Todel ir klebono prašymas paliuosuoti jį nuo rekvizicijų tapo atmestas.

["Liet. Uk."] **Beturtis.**

KROKELAUKIS, Alytaus ap.

Čia yra Krokelaukio dvaro miškelis, apie 100 margų, kuris priklauso Lietuvos valdžiai. Per karą didesnius medžius iškirto vokiečiai ir vietiniai gyventojai, liko tik patys ploniausieji, bet ir tie be pasigailėjimo yra naikinami: kas tik nori, tas laužo ir kerta. Be slapto naikinimo prisideda ir viešas naikinimas. Taip bažnyčios puošimui didesnėms šventėms kas metai iškertama apie du šimtu jaunų ir gražių medelių, nors bažnyčiai papuušti galima prikirsti ant vietos nuo medžių šakų ir išpuošti tinkamai, už ką žmonės nesipiktintų ir Dievui butų ta pati garbė, nes Dievas medelių gyvybės nereikalauna, o tie medeliai užaugtų dideliais medžiais. ["L. Uk."]

Dzukelis.

DR. C. K. KLIAUGA

Dentistas

1821 So. Halsted St., Chicago, Ill. kampas 18th St.

Valandos: 9—12 ryto ir 1—9 vak.

Phone Canal 257

Svarbus Pranešimas!

Pirmieji Siuntinei Pinigų į Lietuvą Jau Pristatomi.

Vokietijos Pinigų Siuntimo Firmos, per kurias tiktai pradžioje buvo vienintėlis kelias pasiųsti pinigus į LIETUVĄ, mums praneša, kad jos jau **Padarė Sutartį su 2 Bankom Kaune,** ir kad visi pirmiau prisiųsti ir sulaikyti **pinigai į Lietuvą jau pristatomi** reguliariai adresatams į vietą.

Šią žinią mes pranešam **Savo Gerbiamiems Siuntėjams,** kurie dar nėra gavę žinios nuo pasiųstų pinigų ir **užtikrinam, kad musų BANKA,** kaipo Valstybinė Lietuvių Banka, del gerovės **Siuntėjų ir Savo Biznio,** dėjo ir deda visas pastangas, kad pinigai butų kuogreičiausiai Lietuvon pristatomi ir **Šimtai musų Siuntėjų jau gavo kvitas iš Lietuvos.**

Į VISAS DALIS LIETUVOS PINIGAI PRISTATOMI.

Siųskite tuoj kol dar žemas kursas Markių.

Per musų Banką galima pasiųsti pinigus į Lietuvos arba Vokietijos Bankus ant taupymo, kur mokama 3—7 nuošimčių.

UNIVERSAL STATE BANK

3252 South Halsted Street, CHICAGO, ILL.

Pradekit Taupyti Su Seniausiu Bankų

NORTH WEST SIDĖJE

Mokamas procentas 4 kartus į metus ir padaro čionais tavo taupinimą augantį didesniu.

Pasiteirauk musų ateivių departamente, kaip siųsti pinigus į Lietuvą. Mes turime padarę geriausias konekcijas.

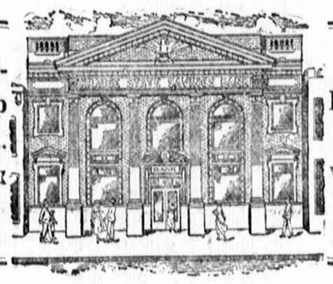

Pinigai skolinami ant Real Estate.

Apdrauda (insurance) visose šakose.

Keš už Laisvės Bonds.

Nuošimtis bus rokuojamas nuo 1-mos Liepos ant pinigų padėtų pirm Liepos 19

KRAUSE STATE SAVINGS BANK

1341 MILWAUKEE AVE - NEAR PAULINA ST.

Po priežiura valstijinės valdžios

Resorsai daugiau kaip $3,500, 000.00

"Aušros" Mokyklo j

Yra šie skyriai:

1) Anglų kalbos.
2) Lietuvių kalbos.
3) Aritmetikos.
4) Algebros, Geometrojos ir kitų matematikų.
5) Braižymo (plianų pažinimo).

Mokytojai: Anglų kalbos — P. G uomons; Lietuvių kalbos — Konst. Augustinavičius; Matematikos — V Mišeika.

Aušros Mokykla — seniausia ir geriausia, jos tikslas suteikti neatmokamai reikalingą mokslą, kad su jo pagelba galima butų pagerinti gyvenimą.

Delei didesnės naudos sau ir pačiam mokyklai pradėkite tuoj neatidėliodami visi sykiu.

3001 South Halsted Street

Tel. Yards 3654

Mrs. A. Michniewich

AKUŠERKA

Baigusi Akušerijos kolegiją; Igai praktikavusi Pennsilvanijos hospitalė. e, Pasekmingai patarnauja prie gimdymo. Duoda rodą visokiose ligose moterims ir merginoms.

3113 So. Halsted St. Chicago, Ill. (ant antrų lubų)

Nuo 6 iki 11 ryto ir 7 iki vėlai v.

Ofiso Tel. McKinley 76

DR. I. H. GINDICH

DENTISTAS

Męs savo darbą gvarantuojame Kalbame visas Europiškas kalbas 3804 S. Kedzie Ave. Chicago, Ill. Arti 38-th Street

Sveikam Kune Stipri Dvasia

Kam be reikalo kentėti? Mano specialis gydymo budas išgydė jau daug žmonių nuo kaspininės kirmėlės, kurie buvo nebetekę vilties pasveikti.

Tukstančiai žmonių nežino, kad jie turi viduriuose kirmėlę, ir gydosi visai nuo kitokios ligos; deltogi ir neišsigydo.

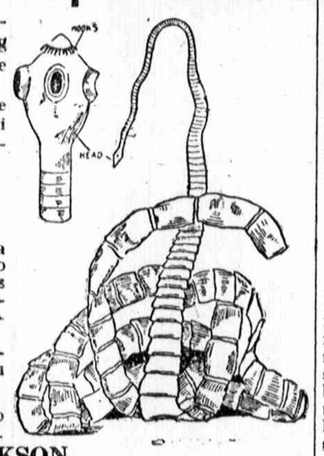

Kirmėlės ženklai

Žmonės sergantįs taja biauria liga paprastai skundžiasi dideliu pilvo skaudėjimu; jiems rodos, tartum kas į gerklę kįla, vemt verčia, valgyt neturi noro, galva skauda, viduriai sukietėję, ausyse užia, skauda po krutine.

Kas tokių simptomų turi, tegul ateina pas mane: išgydysiu visai trumpu laiku.

Gydau taipjau ir kitokias ligas kaip vyrų taip ir moterų. Patarimai dykai.

DR. DICKSON

1645 West 47th Street.

Carp Marshfield ir Paulina gat. Ofiso valandos nuo 10 ryto iki 8 val. vakare Nedėliomis nuo 10 iki 12 dieną.

IŠTIKIMAS GYDYMAS

PASITARIMAS RUPESTINGAI SLAPTAS

DR. B. M. ROSS

Physician & Surgeon

Vyrų, kurie serga chroniškomis ligomis, kraujo užnuodijimu, inkstų, puslės šlapimo ir visomis privatinėmis ligomis.

35 So. Dearborn St., kampas Monroe St. Crilly Building—ruimas 506. Imkite elivatorių iki 5-tų lubų, Chicago, Ill

DVIDEŠIMTS AŠTUONI METAI PRAKTIŠKO PATYRIMO

Valandos kasdien nuo 10 ryto iki 8 vak. Nedėliomis nuo 10 ryto iki 1 po piet. Utarninkais ir Ketvergaies nuo 10 ryto iki 4 val. po piet.

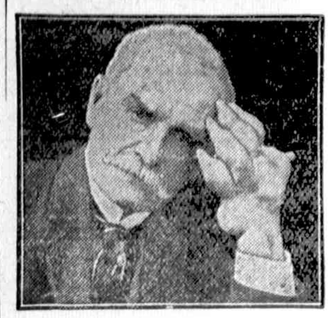

NAUJAS GYDYMAS, KURIS NAIKINA REUMATIZMĄ.

75c. dėželė veltui biie kenčiančiam.

Mieste Syracuse, N. Y. tapo surastas gydymas reumatizmo, kad daugelis vartojųjų sako kad tai dyvas, pranešdami atsitikimų, maž ko ne stebuklų. Tik keli gydymai nevat didžiausiose ligose rodosi padaro stebuklus nevat ten kur kitos gyduolės buvo suvisu nepasekmingos. Jis rodosi neturaziluoja šlapumo rugštis ir kalkinę druską atsiradusius kraujuje, išvejant visas nuodingas kliutis darančias išmatas iš systemos. Skaudėjimas, die gimas, sustingimas, ištinimas rodosi, sutirpsta ir pranyksta.

Gydymas pirmiausiai įvestas į pažintį per poną Delano yra taip geras, kad jo savininkas nori kad visi kas tik kenčia nuo reumatizmo arba kas turi draugą kančiose, apturėtų veltui 75c. pakelį nuo jo vien tam, kad priparodyti ką tas gydymas gali padaryti kiekviename atsitikime pirm negu praleisit vieną centą. Ponas Delano sako: "Idant priparodyti, kad Delano gydymas pozityviškai pergalės reumatizmą nepaisant kaip kankinantis atkaklus, ar įsisenėjęs ir nevat po visų kitų nepasekmingų gydymų, jeigu da niekad nevartojot mano gydymo, aš pasiųsiu jums pilnos mieros 75c. pakelį veltui, jeigu tik prisiųsite savo vardą ir pavardę ir antrašą su 10c. kuriais padėsite apmokėti pašto ir paskirstymo lėšas, kurios man personaliai atsieina."

F. H. Delano, 1248-D. Griffin Square Bldg., Syracuse, N. Y. Aš galiu pasiųsti tiktai vieną pakelį Veltui ant vieno antrašo.

Musų užsiėmimas.

Perkame ir parduodame NAMUS ir FARMAS, parupiname PASPORTUS, LAIVAKARTES. Siunčiame PINIGUS į Lietuvą ir kitur. Padarome visus legališkus DOKUMENTUS Amerikoj ir Lietuvoj. INSURANCE visose jos formose. Stojame į teismą už perkalbėtoją.

J. J. Zolp, A. M. Barcus

COMMERCIAL REALTY BUREAU,

4547 So. Hermitage Ave., Chicago, Ill.

Tel. Yards 145

Reumatizmas Sausgėlė.

Nesikankykite savęs skausmais, Reumatizmu, Šausgėle, Kaulų Gėlimu, arba Mėšlungiu —raumenų sukimu; nes skaudėjimai naikina kuno gyvybę ir dažnai ant patalo paguldo.

CAPSICO COMPOUND mostis lengvai prašalina viršminėtas ligas; mums šiandie daugybė žmonių siunčia padėkavonės pasveikę. Prekė 50c per pačta 55c arba dvi už $1.05.

Justin Kulis

3259 S. Halsted St., Chicago, Ill.

Knyga:"ŠALTINIS SVEIKATOS", augalais gydyties, kaina 50c.

STEBUKLAS

Senovės žmonės tikėdavo ir daug pasakodavo apie įvairius stebuklus, ypatingai apie stebuklingus gydymus. Jeigu šiandien tie senovės žmonės atgal čia pagrįžtų, jie be abejonės šį stebuklą pripažintų už didžiausį stebuklą pasaulyje, bet šis stebuklas yra ne tas apie kurį senovės žmonės taip daug pasakojo. Šis stebuklas yra tikras šios gadynės mokslagalvių patirtas išmėgintas ir nuo visų pripažintas kaipo aiškus "Mokslo Darbas". Magnus Stomach Bitters, kuris gydo ir tikrai gydo visas pilvo ir vidurių ligas, yra sutaisytas pagal gasrių Europos daktarų receptų, del išgydymo įvairių vidurinių ligų ir užlaikymo sveikatoje visos žmogaus systemos. Jeigu jauti kokį nesmagumą, siųsk $1 del patyrimo šio moksliško stebuklo teisybės. Ttik $1 už bonką. Rašyk:

MAGNUS DRUG CHEMICAL CO.
663 W. 18-th Street, Chicago, Ill.

DR. JOSEPH ZIFF

Akių Specialistas

Akis egzaminuoja už dyką.

Jusų galvos skaudėjimus ir negalėjimus matyti aiškiai gali but prašalinti.

Dr. Glaser's ofise ant 2 lubų 1149 So. Morgan St.

Lietuvių Rateliuose

REPORTERIS

S. L. A. 36 kuopos susirinkimas.

Liepos 4 d. S. L. A. 36 kuopos laikytame susirinkime, apart paprastų kuopos reikalų, kuopos delegatai išdavė raportą iš S. L. A. Seimo, įvykusio Bostone.

Delegatai plačiai ir smulkmeniškai raportavo apie Seimo įvairius nutarimus ir papasakojo savo įspudžius, kurios jiems padarė Seimas.

Delegatai savo raporte patvirtino visa tai, ką "Naujienų" korespondentas buvo rašęs iš Seimo. Vienas tik pareiškė nepasitenkinimo delei to, kad korespondentas parašęs, jogei socialistai valdą seimą. Tečiaus savo raporte jis pilniausiai patvirtino to korespondento tikrinimą.

Čia aš pastebėsiu iš raporto tik tuos dalykus, kurių korespondentas nemačnėjo. Delegatai pareiškė, kad p. A. B. Strimaitis perdaug sunaudojęs pinigų iš Susivienijimo lėšų fondo. Jis pasisikridavęs sau laike Pildomosios Tarybos Suvažiavimų po šešius dolerius ekstra. Tatai jis parokuodavęs už "sugaištą laiką", nežiurint į tai, kad reguliarinė alga jam eidavo ir už tą "sugaištą" laiką. Seimas uždraudė ateityj imti tokius ekstra atlyginimus.

Su nemažu pasitenkinimu delegatai sakė, kad Susivienijime dabar liko sulaužyta ta politinė mašina, kuri buvo jau perdaug įsigalėjusi. Esą dabar gavo lekciją visi politikieriai, kurie pamatė, kad bosavimas Susivienijime jau perdaug įkyrėjo nariams.

Delegatai taipgi sakė, kad Seimą ir Susivienijimą išgelbėjo nuo suskilimo trys išmintingi socialistai, kurie susilaikė nuo balsavimo, kuomet buvo pastatyta balsavimui T. Dundulio užtvirtinimas sekretoriumi. Esą tautiečiai buvo tikrai nusistatę imti injukšiną, jei tik Dundulis butų buvęs užtvirtintas. Tuo budu, susilaikydami nuo balsavimo, tie trys socialistai ir išgelbėjo susivienijimą nuo suskilimo.—**M. Petrukas.**

Keturi lietuviai baigė viešąją mokyklą.

Birželio 24 d. baigė viešąją Haveno mokyklą keturi lietuviai: Jeva Vasiliauskienė, p-lė Šulsiutė, Kazys Kasaitis ir Petras Geležėlė.

Nuo kairės dešinėn: Ieva Vasiliauskienė ir Elena Šulsiutė. Už jų: Kazys Kasaitis ir Petras Geležėlė.

Daktarai planuoja kurti uniją.

Atėjo eilė organizuotis ir daktarams.

"Kodel daktarai turi organizuotis?" — šis klausimas dabar yra svarstomas Chicagos daktarų leidžiamame žurnale. Jį pakėlė Dr. Thomas P. Foley, daktarų draugijos pirmininkas. Jis sako:

"Dabarties Chicagos didelių fabrikų daktarai, kurie pašvenčia visą savo laiką kompanijai, gauna mažesnį atlyginimą už paprastus darbininkus. Jiems mokama $75 mėnesiui ir duodama valgis ir kambaris. Tuo tarpu aš mačiau, kad paprastiems darbininkams mokama $80 savaitei.

"Rip Van Winkle miegojo dvi dešimtį metų. Negi daktarai nori sumušti tą rekordą?

"Kodel daktarai, kuriems reikėjo pašvęsti metų eiles mokslui, turi gauti mažiau, negu paprastas darbininkas? Vienok tai yra teisybė, o ne išimtis.

"Pavyzdžiui imkime valstijos patarnavimą. Dunning nesveika pročių ligoninėj vyriausia elektrikininkas gauna beveik tiek kaip ir ligoninės prezidentas. Jam mokama $265 mėnesiui. Tuo tarpu vyriausias daktaras gauna tik $245 mėnesiui. Elektrikininkas priklauso unijai. Daktaras neturi tokios organizacijos.

"Mes planuojame pasekti advokatų asociaciją ir kitų profesionalų sąjungas. Kurdami tokią organizaciją mes visai nemanome šiaušties prieš bendruomenę. Ta organizacija veskovą su fabrikais ir kitomis įstaigomis, kurie besąžiningai naudoja daktarus, mokėdami jiems menkiausias algas.

"Mes atkreipsime domės į apdraudos kompanijas. Tos kompanijos neišmokėjo daktarams tukstančius dolerių. Nesusiorganizavę daktarai geriau išsižada kelių dolerių, negu ėjus į teismą. Nuo to nukenčia niekas daugiau, kaip tik žmonės. Nelaimei atsitikus daktarai atsisako patarnauti apdraudos kompanijoms, kadangi jie žino, jog jiems nebus atlyginta. Tuo budu sužeistieji papuola į nekompetentines rankas.

"Mes gyvename organizavimosi laikais. Advokatai ir mokytojai buriasi, kad gavus tinkamą atlyginimą. Kodel nedaryti tas pats ir daktarams?"

Norėjo "reformuoti" merginą.

Užvakar teisėjas Landis niekų budu negalėjo įtikėti į Mizerio "kiltus siekimus".

Dowey Mizer, iš Kansas City, atsidurė teisme už tai, kad važinėjosi su Vesta Thomas po įvairias valstijas.

Mizer pareiškė, kad jis pačmęs p-lę Thomas su savim tuo tikslu, idant reformavus ją. Jis prisipažino, kad jo moteris neužilgo liksianti motina ir nežinanti, kad jis važinėjasi su p-le Thomas.

Teisėjas palenkė savo baltą galvą ir paklausė:

"Mizer, ar jųs norite įtiktinti mane, kad padorus žmogus, palikęs savo nesčią žmoną, važinėsis su nemoralinga moteria, idant reformavus ją?"

"Tatai aš padariau", — atsakė Mizer.

"Ne, to padorųs žmonės nedaro, niekuomet nedaro", — įkirto Landis.

Mizer prisipažinęs, kad jis praleidęs su Thomas, kuri yra tik 17 metų mergina, $514 ir da prašęs žmonos prisiųsti $25. Jis važiavęs su ja iš Kansas City į Tulsą, iš ten į Chicago, iš Chicagos į Cinsinnatį, o iš ten vėl į Chicagą.

Byla liko atidėta. Tuo tarpu bus bandoma surinkti daugiau žinių apie Mizerį.

Teisėjas Landis nepatenkintas prezidentu.

Federalinis teisėjas Landis esąs baisiai nepatenkintas prezidentu.

Jam pranešta, kad prezidentas Wilsonas sumažinęs William Dorsey bausmę. Dorsey, galvijų karalius, buvęs nuteistas 8 metams kalėjiman už pardavinėjimą džiova sergančių gyvulių. Prezidento patvarkymu tam nusižengėliui dovanota keturi metai.

"Tas milionierius gyvulių karalius", pasakė Landis, — "buvo nuteistas 8 metams kalėjimo už naudojimą pašto prigavystės tikslams. Dorsey buvo kaltinamas pardavinėjime džiova sergančių galvijų ir naudojimui pašto, kad sekmingiau biznį darius.

"Dabar teisme randais kokie 80 kaltininkų. Diduma jų kaltinama menkais nusižengimais.

"Iš kito pusės čia yra tas žmogus Dorsey. Jis parduodavo į mtus apie 12,000 galvijų ir pelnydavo metams $120,000. Jis naudojo paštą garsinimui, kad parduodami galvijai yra Holsteinų veislės, ir kad pirkėjams bus duodama paliudijimai, jog visa daroma pagal įstatymus.

"Dorsey pasisamdė seną gyvulių daktarą, kuris pasirašydavo po paliudijimo blankos, o blankas pripildydavo patys Dorsey's klerkai. Pradedant nuo Meksikos ir baigiant Alaska pasipylė skundai, kad žmonėms pardavinėjama džiova sergantįs galvijai.

"Ant galo, Dorsey buvo pasmerktas 8 metams kalėjimo. Nors buvo dedama visos pastangos atnaujinti tą nuosperndį, bet visos apeliacijos liko atmestos. Kam nors patarius, Dorsey paliovė tąsytis po teismus ir nutarė vykti į kalėjimą.

"Kuomet Jungtinių Valstijų prezidentas per pusę mažina to nusižengėlio bausmę, tai man skverbiasi galvon visokių minčių kas del prezidento išminties".

Ko čia stebėties? Dorsey juk yra milionierius. O milionieriams kol-kas da įstatymai nėra parašyti. Jiems viskas leistina —pradedant nuo žmogžudybės ir baigiant užkrėtimu žmonių visokioms ligoms.

Jono M Tananevičiaus kreditorių reikalais.

Vakar įvyko Tananevičiaus kreditorių. susirinkimas. Išduota galutina atskaita. Pasirodė, kad viso turto esama $42,112.85. Trustisui reikėsią išmokėti $493.78, advokatams $15,000, advokatui, kuris vedė nusibankrutijusio bylą — $5,000. Be to, da priduota byla ant 700 už "įvairius patarnavimus". Kadangi niekas iš kreditorių nesipriešino, tai laiką laiko priimta Vakarykščios dienos nutarimas įeina galion liepos 13 d. O po liepos 26 d. bus pradėta išmokėjimas kreditoriams. Išmokama bus čekiais. Kreditoriai turės patys nueiti atsimti čekius iš Central Trust Company, — Monroe St., tarp Fifth Ave. ir Clark gatvės, — ant 18 lubų.

Įsidėmėkite, — čekiai nebus siuntinėjami; kreditoriai turės patys juos atsiimti.

Po kiek centų teks kreditoriams nuo dolerio, — neteko patirti.

Susirinkimas darė labai nesmagaus įspudžio. Prisirinko daugybė moterų, kurios vis da tikėjosi atgauti didesnę dalį savo pinigų. Bet pasirodo, kad pusę surinktų pinigų eis į patarnautojų kišenius...

Nepristatyti Laiškai

Žemiau paduodame sąrašą laiškų, atėjusių iš Europos; del negero adreso, paštas adresatų nesuranda. Kam tie laiškai priklauso, tegul kreipiasi į vyriausįjį paštą, Clark ir Adams gt. Reikia klausti prie "Advertised Window" (lobėj nuo Adams gatvės), pasakant laiško numerį. Laiškus paštas laiko tik keturiolika dienų nuo paskelbimo. Jei per tiek laiko adresantai neatsišaukia ir neatsiima, laiškai grąžinami į tą šalį, iš kur atėję. Atsiimt galima kasdie (išskirtan šventadienius) iki 9 val. vakaro.

5 Andriejewskas Anton
6 Andisunas Julijonas
7 Augis Peter
14 Balsis Petras
16 Baronas Kasimierius
18 Baravskis Alex 2
19 Barnas Stanislaw
21 Bataitis Frank
23 Beinaras Domazas
28 Biknius Chas
40 Burzaos (Bručas?) Jonas
41 Bucis Anton
42 Budzis Jonas
43 Budzis Petras
46 Buiwidas Juozas
51 Chomoris John
56 Chuwis
66 Dodonis A. A.
69 Daugintas J.
47 Devienas Miss Ana
75 Dokas Antanas
84 Ercius Aleks 2
92 Gagdas Peter
93 Gedraitis Jodikas
94 Gedwell Mary
97 Gestawtas Joseph D.
98 Giarcios Joseps
99 Girdzijauskui Gidorius
100 Zirskis Tony
102 Goksos Wiliam
110 Greti John
111 Grinienei Marijonai P.
114 Gudauski Viktor
115 Gumauskas John
130 Isolnis Frank
131 Ivaska George
132 Iwanauskis Frank
135 Jangilas J.
136 Jankauskas A.
138 Janoszius Bolostowas
139 Jasaičiui Antanui
140 Jonikas Mikolas
142 Juozelun Pietio
146 Jozapas Mr.
147 Jugesa Jonas
149 Kairis George
151 Katavice Juzupas
153 Katis Joseph
157 Kasparas Antanas
159 Kavaliaus Antanas
160 Kavarskas Mike
162 Kontreni Miss Bessie
163 Kiella Gasparas
164 Kimont Leonard
170 Kalinauskui Jonui
197 Kulikauskis T.
198 Kuncenė Domicelė
199 Kundrotas Onai
200 Kuras Stanislaw
202 Laenkacykiene Amleija
206 Lawsewicz John
226 Lukauskas Petras
227 Lupeika Stanislaws
226 Lyde Jonas
229 Mačiulis Toni
230 Mackos Jan
239 Martinkavicius Antanas
242 Mataitis Jurgis
244 Mazeckis Lovis
245 Mazionis M. R.
248 Mikalauskui Petrui

SVARBIAUSIA PLATFORMA.

Šiomis įvairių nacionalių konvencijų dienomis mes neprivalome užmiršti, kad svarbiausioji platforma kiek vienam vasaros laike yra sekama: Laikyke savo žarnas atkimštomis! Užsilaikymo klaidos, vandens permainos, staigųs persimainymai karštų dienų ant šaltų nakčių ir kitokios priežastįs gimdo įvairių keblumų, kurie pasiekia įvairių laipsnių nuo lengvo nevirškinimo iki sunkių ligų. Trinerio Amerikoniškas Elixiras Karčiojo Vyno yra tuo vaistu, kuris gelbsti net tuomet, kuomet užkietėjimo nebeįveikia jokios kitos įmonės, ir išvalo vidurius be jokio skausmo ir nusilpimo. Jis palaiko jas švarias, pagelbsti virškinimui ir priduoda diržingumo visam kunui. — Kuomet kojos yra pavargusios, vartokit Trinerio Liniment, ir jus nusistebėsite pasekmių priimnumu. Jusų aptiekorius arba vaistų pardavėjas užlaiko taipgi ir kitokių Trinerio gyduolių. Tik malonėkite iš jo pareikalauti! — Joseph Triner Company, 1333-1345 So. Ashland Ave., Chicago, Ill.

Pranešimai

LSS. VIII Rajono kuopos dar nevisos yra paėmusios Rajono išleistų Socialistų Partijos Platformų. Kurios kuopos dar neturi platformų, malonės umai paimti. Kaina Platformų — 5c. egz. Kuopoms duodama 25%. Dabar prezidentinė kampanija, reikia kuodaugiausiai jų išplatinti. Jas galima gauti "Naujienų" ofise. — **Organizatorius.**

Savininkai ir darbininkai grosernių ir bučernių atkreipkite didesnę atydą į pranešimus laikraščiuose. Nauji sumanymai kyla del jusų gerovės. Be skirtumo kaip bosams taip ir darbininkams.

CICERO. LSS. 138 kp. mėnesinis susirinkimas įvyks Subatoje, Liepos 10 d. kaip 8 val. vak. J. Neffo svetainėje, 1500 So. 49-th Ave.

Draugai ir draugės maloniai esate kviečiami visi atsilankyti laiku. Turime daug visokių laiškų ir šiaip svarbių reikalų. — Valdyba.

Lietuvos Mylėtojų Dr-stės pusmetinis susirinkimas įvyks subatoj, liepos 10 d., 7:30 val. vak., J. Norvaišo svetainėje, 3338 So. Auburn Ave.

Narių prašome atvykti nužymėtu laiku, nes yra svarbių reikalų.
—Valdyba.

Roseland. — Darbininkų svetainės statymo bendrovės išvažiavimas bus nedėlioj liepos 11 dieną, Washington Heights miškan. Kviečiame visus atsilankyti. —Komitetas.

Lietuviai Darbininkai duonos kepėjai maloniškite susirinkti subatoje, liepos 10 dieną, 8 val. vakare salėj 3301 So. Auburn Ave.

Darbininkai, kurie dirbate kituose miesteliuose, prisidėkite prie musų Lietuvių duonos kepėjų unijos.
—R. A. Preidis.

Draugystės Meilės Lietuvių Amerikoj pusmetinis susirinkimas įvyks subatoj, liepos 10 d., 7:30 val. vak., Chernausko svetainėje, 1900 So. Union Avenue.

Prašome narių susirinkti laiku, ba turime daug svarbių reikalų.
— A. Margevitz, pirm.

LDLD. 19 kp. mėnesinis susirinkimas įvyks nedėlioj, liepos 11 d., kaip 10 val. ryte. Naujienų name. Yra svarbių reikalų apkalbėjimui.
— Pirmininkas.

Roseland. — Roselando Lietuvių Darbininkų Svetainės statymo Bendrovės išvažiavimas į Washington Heights miškus bus nedėlioj, liepos 11. Bus muzika ir programas. Įžanga dykai. Kviečiame visus atsilankyti.
— Komitetas.

LLF. 1 kuopos susirinkimas įvyks nedėlioj, liepos 11 d., 10:30 val. ryto, Meldažio svetainėje.

Visi nariai malonėkite pributi laiku. Turime svarbių reikalų. Valdyba.

Lietuvos Dukterų Draugijos pusmetinis susirinkimas lieka atidėtas iki rugpjūčio 3 d. Atidėjimo priežastis—rengimas parapinio pikniko.
— Karpienė.

Liet. Galbėti Draugijos 47-tos kp. susirinkimas bus nedėlioj, liepos 11 d., kaip 11 val. ryto, Liuosybės svet. 1822 Wabansia ave. Visi nariai atvykite. Bus rinkimas valdybos. — Valdyba.

Rubsiuvių Unijos 269 Skyriaus išvažiavimas įvyks nedėlioj, liepos 11 d. Jefferson miškan. Yra suruošta pulkus programas. Visus kviečia atsilankyti. — Komisija.

SLA. 176 kuopos susirinkimas bus nedėlioj, 11 dieną liepos, 12:30 val. po pietų, Liberty Hall, 3925 So. Kedzie Ave. Visi kuopos nariai atvykite už simokėti mėnesinius mokesčius; kurie neužsimokės, bus suspenduoti ir pašalpos ligoje ir apsaugos skyriuje, nes kito susirinkimo nebus be rugsėjo mėnesio. — Valdyba.

Chicagos Lietuvių Draugija Savit. Pašalpos, laikys pusmetinį susirinkimą nedėlioj, liepos 11 d., Związek Polek svetainėje, 1315 No. Ashland ave. Draugai atsilankykite laiku, nes turim daug sarbių reikalų. Tie nariai, kurie persikėlė į kitas vietas, malonės priduot savo tikrus adresus.
—X. Shaikus.

Liet. Vyrų ir Moterų Apšv. Dr-stės mėnesinis susirinkimas įvyks nedėlioj liep. 11 dieną 2 val. po pietų Katherine House svet. 138 ir Deodor St.

Draugės ir draugai, butinai atvykite į susirinkimą, nes turime labai daug svarbių dalykų aptarti.
Sekr. P. S. Rindokas.

Pajieškojimai

PASKELBIMŲ KAINA.

Nuo kovo 10 dienos visų, be skirtumo klasifikuotų, biznierių paskelbimų kaina (pasiulymų ar pajieškojimų darbo, paskelbimų bargenų ir kitų biznio paskelbimų) bus 98 centai už sykį patalpintą colį.

Pajieškojimai giminių—po 70 centų už colį. **Naujienų Administracija.**

Aš Pranciška Pilkaitė, po vyru Gedvilienė pajieškau savo brolio Juozapo Pilkio, Kauno red., Raseinių apskričio, Nemakščių parap., Pabalčių kaimo. Malonėkite atsišaukti, nes turiu labai svarbų reikalą. Adresuokite šitaip:
Mr. George Getman,
EST. BLUBB
Pekin, Ill. R. R. 3,

PAJIEŠKAU savo brolio Juozo Uselio, metai atgal buvo Kenecott, Alaska. Jis pats ar kas apie jįjį žino meldžiu pranešti.
STASYS USELIS,
2410 Correctionvill Road,
Sioux City, Iowa.

Pajieškau Kazimiero Raukos, Telšių apskričio, Sedos valsčiaus, Pagardės sodos. Pirma gyveno Dubuque, Iowa. Aš turiu svarbių žinių iš Lietuvos, Jis pats lai atsišaukia ar kas žino malonėkite pranešti.
Žemaleniškis
Povilas Rutkauskas
1747 So. Halsted str., Chicago, Ill.

Aš Mikalojus Bumbalas pajieškau savo sesers sunaus Juozapo Stankaus iš Raseinių miesto kaip rodos į Ameriką atvyko 1906 metuose. Meldžiu pačties atsišaukti ar kas žino jį malonės pranešti, busiu dėkingas.
M. Bumbalas,
1804 So. 16 St., Springfield, Ill.

Specialis Kerzheim Grojiklių Surengimas

$535

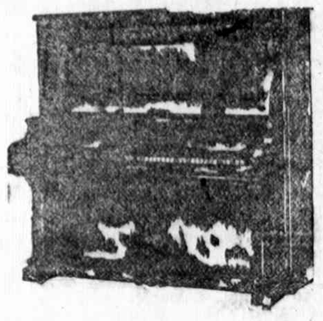

LENGVI IŠMOKĖJIMAI — BE NUOŠIMČIŲ.

Surengimas susideda iš garsaus $650 Kerzheim grojiklio piano, 6 pėdų fleravda lempos, suolo, skarfos ir 20 grojiklinių volelių—viską už $535

Kaip mes tai darome! Šitas yra didžiausias pianų krautuvė Chicagoj ir rytų vidurmiesčio; mes darome labai didelį biznį, mokame labai mažai rendos ir operuojame už labai mažus iškaščius. Jus panaudojate progą, kada čia perkate sutaupindami $115 tik ant vieno instrumento.

Mažai Vartoti Pianai ir Grojikliai.

Linz Pianas, ažuolu apdirbtas, apkainuotas $165

Heinz Pianas, raudonmedžiu apdirbtas $145

Churchill Grojiklis, raudonmedžio; sampelis $390

Kerzheim Grojiklis, walnut; sampelis $485

KLEIN BROS. PIANO STORE
2027-29 SOUTH HALSTED ST.

SVEIKATA TAI TURTAS IR LAIMĖ

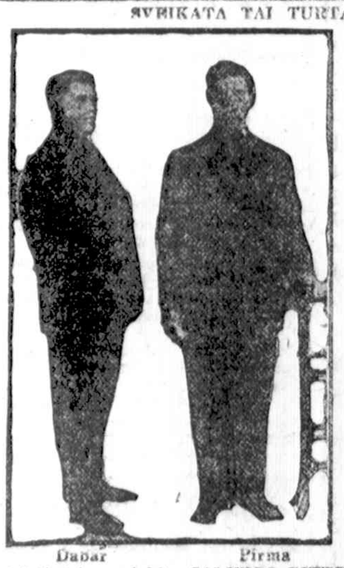

Dabar Pirma

Per ilgą laiką aš sirgau ir tiek buvau suvargęs, nuslabęs kad net ir gyventi buvo atsibodę, kiek uždirbdavau tai visą daktarams ir išmokėdavau, ir buvau pristygęs vilties, kad bepaveiksiu.

Mane kankino vidurių nedirbimas pilvalio nuslabnėjimas, skilvio nemalimas ir nervai; skaudėdavo galvą, po krutine, strėnas ir tt. neturėjau apetito ir neskaniaus atsirugėjimus; abelnai buvau visas suvargęs..

Matydamas, kad niekur negaunu pagelbos, ėmiau tyrinėti pats. Ir man tiek pasisekė surasti vaistus, vardu SALUTES STOMACH BITTERIS ir į 6 mėnesius pasidaru sveikas ir tvirtas, ir dabar čionai aš pasirodau visuomenei; taipgi yra tukstančiai žmonių pasveikę nuo SALUTES BITTERIO ir dėkavoja jo Geradėjystei.

Taipgi veliju ir jums, kurie tik norite buti sveiki ir tvirti tai naudokite SALUTES BITTERI ir jum suteiks sveikatą, sudrutins vidurius ir prašalins galvos, pakrutinės ir strėnų skausmą ir abelnai visus nesmagumus prašalins, ir suteiks gerą apetitą, miegą ir tvirtumą raumenų (muskulų), taipgi yra labai naudingu nuo influenzos ir nuo kitų ligų. Pertai jį gali visur laikyti ir pardavinėti, kaip aptiekose, karčiamose ir tam panašiose vietose ir jis yra tokis pat kaip kad pirma buvo, šlapiuose laikuose kaina: 1 bonka $1.50; 2 b. $3.00; 4 b. $5.25; 6 b. $7.50; 12 bonku $14.00.

Reikalaukite aptiekose ar tam panašiose vietose, o jei negali gauti, tai reikalauk tiesiai iš Salutes Manufacturing Co. Taigi norėdami greit aplaikyti siųsk sykiu su užsakymu ir Money Order del padengimo lėšų viršui nurodyta kaina, o mes aplaikę,tuoj prisiųsime del tamitų reikalaujamų gyduolių.

Pasarga: Prisiųskite tikrą ir aiškų savo antrašą ir adresuokit taip: SALUTES MANUFECTURING,
By P. A. BALTRANAS CO.
616 W. 31st St., Chicago, Ill. Tel. Boulevard 7351

JIEŠKO PARTNERIŲ

REIKALINGAS partnerys prie automobilių biznio. Biznis — taisymo automobilių ir pardavinėjimas senų automobilių. Jis turėtų mokėti savo darbą + buti pirmarankiu.
6308 So. Racine Ave.
Phone Wentworth 1598.
Klauskit Wm. Piliponis

REIKALINGAS partneris prie krutamų paveikslų Teatro, gera vieta. Norintieji platesnių žinių kreipkitės tuojaus antrašu:
3542 S. Halsted St., Chicago, Ill.
Phone Yards 2100.

IŠRENDAVOJIMUI

Pasirendavoja 4 kambariai, 3708 Emerald ave. Naujai išpopieruoti, gazas ir toiletai, $14.00 į mėnesį. Telefonas: Vincennes 1195.
M. J. Moran,
7952 Carpenter St.

ŠIULYMAI KAMBARIŲ

Išsirandavoja puikus kambarys prie mažos šeimynos. Kas turite savo vaiką meldžiu atsišaukti vaikinai, merginos, vedę kad ir su vienu vaiku. Jei kas sutiktumet padaboti mano 8-jų metų vaiką porą valandų į dieną, tie gautumėte kambarį uždyką.
3112 So. Union ave.

ATSIDUODA RENDON
Didelis kambarys, maudynės, elektros šviesa. Dviem merginom arba vedusiai porai. Kreipkitės prie.
Wm. ADAMS,
4321 So. California Ave. Chicago, Ill.

PASIRENDAVOJA fornišruimis vienam arba dviem vyram. Galima matyti vakare nuo 6 val. Apačioj nuo fronto.
J. Y.
1325 North Ashland Ave.,

REIKIA DARBININKŲ

MOTERŲ

PRANEŠIMAS

Šiuomi duodama žinoti moterims, kurios dirbo Western Electric Co., kad popieros insulevimo (paper insulating) departamentas vėl dirba dienomis ir naktimis ir kad moterims gvarantuojama 41c. į valandą arba $20.45 už kiekvieną pilną savaitę. Dabar jos gali uždirbti $22.00 į savaitę ir daugiau į trumpą laiką. Jeigu jau negalite sugrįžti pačios, pasakykite jusų kaimynei.

Samdymo Ofisas atdaras per visą dieną kasdien priskaitant ir Subatoj po piet. Utarninke ir ketverge vakarais nuo 6 iki 8:30.
Western Electric Co., Inc.
48-th Ave. ir 24-th St.

REIKIA —

Merginų lengvam darbui ant benčiaus.

Taipgi punch press operatorkų Labai gera mokestis.

FLOYD MFG. CO.
522 S. Clinton St.
8-th floor

REIKIA—

Moterų plovėjų dirbti 6 ar 7 valandas į dieną. Gera mokestis Kreipkitės prie:

LAWRENCE ICE CREAM CO.
937 West 21-st St.

REIKIA —
MERGINŲ ir MOTERŲ
GERA MOKESTIS
PORTER SAFETY SEAL CO.
163 W. Harrison St.,
Room 1100

REIKIA —
MERGINŲ
LABELIAVIMUI
Pastovus darbas — turi buti 16 metų amžiaus — $16.00 į savaitę pradžiai su greitu pakėlimu. Pusė dienos subatoj — kreipkitės tuojaus prie Mr. McCURDY
BRADLEY and VROOMAN CO.
2632 So. Dearborn str.

REIKIA—
Patyrusių moterų
Sortavimui vilnonių
Skudurių.
S. GOLDMAN and SON
1115 W. Lake str.

IMPERFECT IN ORIGINAL

Nepraleiskit šitos progos

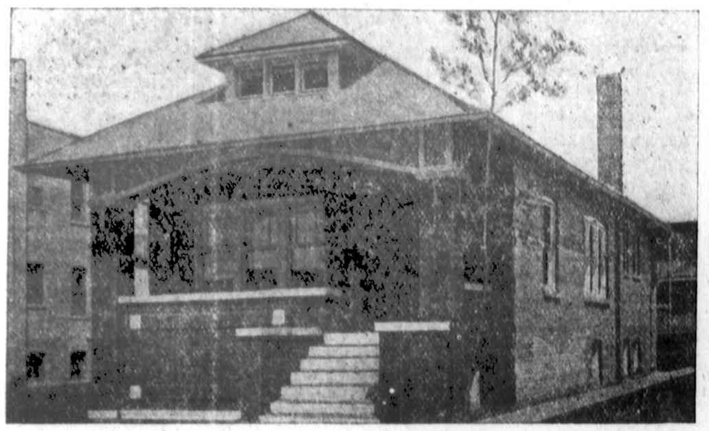

Wm. H. Britigan Organizacija parduoda daugelį puikių namų pigiausia kaina pietinėje Chicagos dalyje (S. W.)

Tipas	kiek kambarių	apšildoma	kaina
Stucco	penkių	furnace	$6,250.00
Plytų	penkių	furnace	5,500.00
Plytų	penkių	furnace	5,500.00
Stucco	šešių	karštu vandeniu	7,000.00
Plytų	šešių	karštu vandeniu	7,250.00
Išlygos: $1,000.00 cash ir 1% į mėnesį			
Plytų	devynių ir garažius	karštu vandeniu	$16,000.00
Išlygos: $2,500.00 cash ir 1% į mėnesį.			

Tipas	kiek kambarių	apšildoma	kaina
Plytų	1-mas augštas štoras ir garažius 2-ras augštas šeši kambariai	garu	$12,500.00
Išlygos: $1,500.00 cash ir 1% į mėnesį.			
Plytų	2 flatai po penkis	2 furnace	$8,500.00
Plytų	2 flatai po penkis	garu	$8,500.00
Plytų	4 flatai po keturis	garu	$14,000.00
Plytų	4 flatai po keturis	garu	$14,000.00

ADAM MARKUNAS, Sales Manager

847 First National Bank Bldg., Chicago, Ill.

REIKIA DARBININKŲ
MOTERŲ

REIKIA —

MERGINŲ

Turi but virš 18 metų amžiaus ir turi kalbėti ir suprasti angliškai. Suvyniojimas vario dratų, tai yra vyjimas dratų vienų apie kitą su mašinoms. Darbas yra lermą darantis, bet lengvas ir ne sunku išmokti. Yra vietos tiktai dieninėj permainoj.

Belden Manufacturing Co.
2300 South Western Avenue,

REIKIA —
MERGINŲ ir MOTERŲ

Jeigu jųs galite kalbėti ir suprasti Angliškai ir esate virš 18 metų amžiaus, mes turime vietą del jųs.

Mes turime vietas dieninėj atmainoj operavimui mašinų, kurios apvinioja vario dratus bovelniniais ir šilkiniais siulais. Mes išmokinsime to darbo į trumpą laiką, mokėsim jums gerą algą mokinanties, ir kada išmoksit uždirbsit didelius pinigus.

Belden Manufacturing Co.
2800 South Western Ave.

Mes galime panaudoti patyrusias ir nepatyrusias merginas lengvam darbui musų dirbtuvėj. Patyrusios merginos gali uždirbti dideles mokestis nuo štukių. Mes mokame gerą mokestį prade dančioms su padidinimu taip greit kaip tik pramoksta. Puikios darbo sanlygos. Gera transportacija iš visų dalių miesto. Geros valandos ir pusė dienos su batoj.

Kreipkitės prie
Piano and Organ Supply Co.
2100 N. Racine Ave.

REIKIA

KRIAUČIAUS

VIETA ANT VISADOS PATYRUSIAM BUSHELMANUI.

KREIPTIES TUOJAUS PAS

J. OPPENHEIMER & CO.
ASHLAND AVE. IR 47th ST.

REIKIA DARBININKŲ
VYRŲ IR MOTERŲ

REIKIA —
VYRŲ ir MOTERŲ

Gyvenantieji ant West Sidės gali įgyti puikią progą dirbant musų šapoj ant benčiaus ir mašinų. Padėkit numušti augštas kainas dirbant reikalingiausių tavorų šapoje.

ALBOUGH—DOVER CO.
2100 Marshall Blvd.

Išdirbėjai Butterfly Skalbimo Mašinų ir Butterfly Centrifugų.

REIKIA DARBININKŲ
VYRŲ

REIKIA MOLDERIŲ —

Ant benčiaus, floro ir mašinų — Taipgi vyrų išmokti molderio amato ir Paprastų darbininkų.

Pastovus darbas,
Gera mokestis
Nėra darbo neramumo.

PRATT MAL. IRON WORKS,
JOLIET, ILLINOIS

REIKIA —

40 paprastų darbininkų į foundrę. Labai geros darbo sanlygos. Mokama augščiausios algos. Kreipkitės prie:

MAGNUS METAL CO.
4041 Emerald Avenue,

REIKIA —
VYRŲ PAPRASTAM DARBUI IR PRIE TRUCKŲ
618 So. Canal Str.
Beismente

REIKIA —

Foundrės darbininkų Grinderių, paprastų darbininkų, truckerių ir sorterių.

Kreipkitės į samdymo ofisą tarpe 7 ryto ir 4:30 po piet.

ILLINOIS MALLEABLE IRON COMPANY

1809 Diversey Blvd.

REIKIA —
ANGLIŲ DARBININKŲ PAS
BARR and COLLINS
7459 Franklin St. Forest Park

$30 į savaitę. Subatoj po piet dirbti nereikia.

REIKIA
Prastų darbininkų dirbtuvės darbui. Pastovus darbas.
LINK BELT CO.
39th & Stewart

REIKIA —
Kriaučiaus prie vyrų drabužių įvairaus darbo. Darbas nuolatinis. Geros išlygos ir pastovi vieta. Apie išlygas klauskite laišku.
Wm. G. Thomas, (Tamošaitis)
220 W. Main st. Collinsville, Ill.

REIKIA DARBININKŲ
VYRŲ

REIKIA —

Paprastų darbininkų 53½c. į valandą, 56 valandos į savaitę ½ dienos subatoj. Mokama kas savaitė.

Nuolatinis darbas.

CHICAGO TUBE and IRON CO.
1469 So. Jefferson str.,

REIKIA —

Plate Shop Padėjėjų, Flangerių, Flangerių Padėjėjų, Press Padėjėjų ir Drill Press Darbininkų.
BLAW-KNOX CO.,
HOBOKEN, PA.

REIKIA —
Patyrusių darbininkų Scrap Iron Yarde.
Gera mokestis.
FEINBERG and KAHN
1465 W. 38-th St.

REIKALINGI DU BARBERIAI

Vienas ant visados antras vakarais. Darbas ant visados gera mokestis. Atsišaukite tuojaus.
Stanley Bagdonas
3263 So. Halsted St.

REIKIA —
Vyrų mokintis skrynių (trunk) darymo.
Gera mokestis mokinanties.
755 W. Polk St.

REIKIA —
Vyrų indų plauti.
Gera mokestis.
HOTEL RANDOLPH,
175 W. Randolph Str.,

REIKIA —

Vyrų — Augščiausios mokestis. Geros darbo sanlygos.

Darbas nuolatinis per visą metą.

Kreipkitės prie:

N. K. FAIRBANKS CO.
225 W. — 18-th St.

REIKIA —
PAPRASTŲ DARBININKŲ
Kaip nuolatiniam, taip ir tuom laikiniam darbui musų dirbtuvėj. Atsišaukite pasirengę dirbti
ALBAUGH DOVER CO.
2100 Marshall Blvd.
Paimkit Douglas Park L. arba 22-nd St. karą.

REIKIA DARBININKŲ
VYRŲ

REIKIA —

Vyrų nuo 30 iki 40 metų amžiaus.

Mes turime gerai apmokamą ir pastovų darbą musų Enamelevimo Skyriuje.

Jųs turite pajiegti dirbti nuolatinėj 100 laipsnių šilumoj.

Trjs aštuonių valandų permainos. Permainos keičiamos kas sąvaitę.

Turite kalbėti ir suprasti Angliškai. Nė neatsišaukite jeigu negalite kvalifikuoti.

Enamelevimas elektriškų dratų yra augantis biznis, yra dirbamas mašinomis ir lengva išmokti.

BELDEN MANUFACTURING COMPANY,
2300 So. Western Avenue,

REIKIA —

Paprastų darbininkų dirbtuvės darbui — pastovus darbas — Kreipkitės:

American Spiral Pipe Works

West 14 St. and So. 48 Avenue
CICERO, ILL.

PARDAVIMUI

PARSIDUODA —
LABAI PIGIAI
2 geros elektrinės siuvamos mašinos. Kam reikalinga galima matyti vakarais nuo 7 iki 9 vak.
2-nd flat Room No. 3
3103 So. Halsted str.

PARSIDUODA berbernė pigiai, viskas gerame stovyje. Biznis gerai išdirbtas. Savininkas eina į didesnį biznį. Atsišaukite greitai.
4934½ So. Ashland Ave.

PARDUODU grosernę labai puikioj vietoj, ant kampo ir labai didelė; galima uždėti ir bučernę, nes arti tokio biznio nėra; priežastį pardavimo patirsite ant vietos.
S. A. Kanapeckas
2958 Lowe ave., Chicago, Ill.

EXTRA BARGENAS
Parsiduoda Bučernė ir Grosernė Lietuvių apgyventoj vietoj. Biznis išdirbtas nuo daugelio metų. Priežastis pardavimo išvažiuoju į Lietuvą. Galima matyti subatoj nuo piet iki 7 val. vakaro. Atiduosiu už pusę ką verta.
3321 So. Morgan Str.

Parsiduoda Expreso Biznis ledų ir anglių mufavimo. Du trokai Garford 2 pusės tono, Fordas 2 tonų, 1920 metų ir vienas Overland 5 pasažierių, karas visi atrodo kaip nauji ir parduosiu viską už pusę kainos. Biznis išdirbtas per 8 metus ir namas murinis vieno pagyvenimo su garadžium. Parsiduoda kas norės galės ir namą nupirkti arba atskirai pirkti. Priežastis pardavimo greitu laiku išvažiuoju Lietuvon. Kas norit daug pinigų padaryti, tai atsišaukite pas savininką:
LEO NORKUS, 819 W. 33-rd St.

PARSIDUODA Grosernė ir Saldainių Krautuvė. Vieta išdirbta per daugelį metų. Parsiduoda Labai pigiai. Pardavimo priežastį patirsite ant vietos
B. DIRMEIKIS,
3222 Auburn ave. Chicago, Ill.

PARDAVIMUI —
Krautuvės įtaisymai (fixtures). Kaip nauji. Priežastis pardavimo — liga.
Pasiteiraukite pas:
1044 W. 51-st St.

PARDAVIMUI lentų ir kitokio materijolo statymui namui. Materijolo yra 3 karlodai, sudėti ant mano loto. Aš parduosiu daug pigiau negu lentų jarde. Prastą dieną nuo 6 vakare, o nedėlioj visą dieną.
I. ZIEDAS,
1350 W. 112 St., Morgan Park, Ill.

PARSIDUODA saliunas ir du mediniai namai ir garažius 5 karams. Reikia greitu laiku parduoti pigiai. Atsišaukite greitai kas norite bargeną.
4632 ir 4630 S. Marshfield Ave.

AUTOMOBILIAI

PARDAVIMUI Fordas, mainomas, transferuojamas. Iš to paties Fordo galima padaryti troką ir pasažierinį, 5 žmonėms.
P. ADOMAITIS,
3329 So. Auburn Ave., Chicago,
Phone Yards 879.

PARSIDUODA automobilius 5 pasažierių visai mažai vartotas, už labai mažą kainą arba mainisiu ant loto, kas turi geroj vietoj.
C. P. SUROMSKI,
3846 So. Halsted st., Chicago, Ill.

PARDAVIMUI pasažierinis automobilis 5 sėdynių, Elkar modelio 1918. Prie to 3 nauji extra tajeriai. Viskas gerame stovyje. Parduosiu greitai ir pigiai.
3514 Wentworth Ave.,
Phone Yards 1009

AUTOMOBILIAI

PARSIDUODA —

Mitchell Touring — 1920 — visai naujas parduosiu už didelį bargeną, jeigu imsite tuojaus. Išlygos pagal norą. Daug kitų bargenų ant Reo — Dodge — Maxwell — Jeffries — Frisco— Overland nuo $450 ir augščiau.

Paramount Auto Exchange

1462 So. Michigan Ave.

DIDELIS BARGENAS

Sterns Knights Limozina, 8 pasažiežių, penki vielos tekiniai, nauji gumai (tires); "Selfstarter"; elektros šviesa. Važiuoja ir išrodo, kaip naujas. Kaina $550.00. Atsišaukite greitai, nes aš apleidžiu Chicagą. Kad apiprekiuoti jo vertę reikia pamatyti. Galima matyti dieną arba vakare iki 9 val.
P. VIZGIRDAS
6445 So. Western Ave. Chicago, Ill.

PARSIDUODA geras automobilius Packard 7 sedynių galima matyti 6 val. vakare.
J. Stopanavič
3500 So. Union Avenue,

RAKANDAI

EXTRA BARGENAS

Jauna pora yra priversta parduoti 5 kambarių rakandus kruvoje arba paskyriuje. Puikus seklyčios, valgomojo ir miegamųjų rakandai, kaurai, lempos, davenport ir kitkas; visa kaip nauji. Parsiduos už bile priimtiną pasiulymą. Taip-gi $200.00 vertės dvi-sprendžinis Phonografas su rekordais parsiduos už $65.00 su rekordais ir deimanto adata. Laisvės bondai priimama. Nepraleiskite šios progos.

1922 So. Kedzie Ave.

PARSIDOUA visai nauji rakandai. Seklyčios setas, carpet'as, phonographa'as, valgomojo kambario setas ir kamodės. Kam reikalinga nepraleiskite progos. Matyt galima, kas diena iki 9 v. v.
2912 W. 40th Pl.

PARSIDUODA seklyčios setas ir karpeta mažai vartoti, atrodo kaip nauji. Kreipkitės pas
S. BUNECKIS
1718 Girard St., 2-ros lubos iš priekio

PARSIDUODA 6 kambarių rakandai kaip kas nori, ar visus agulnei ar po vieną. Priverstas išparduoti priežastis važiuoju Lietuvon.
J. G.
2853 So. Emerald Ave.
ant antrų lubų, Chicago, Ill.

PARSIDUODA rakandai penkių kambarių, labai pigiai, rakandai geram stovyje galima matyti kasdieną 3358 So. Halsted St. ant trečio augšto

NAMAI-ŽEMĖ

PARSIDUODA **kampinis bizniavas namas. Didelis štoras ir 3 pagyvenimai pa 4 kambarius. Augštas beizmantas, elektrika ir gasas. Visoi vigados po naujai madai. Parsiduoda labai pigiai, tiesiog nuo savininko.**
J. ZAKSAS
634 W. 35-th St.
Savininką galima matyti kiekvieną dieną. 2 floras iš fronto.

PARSIDUODA visa nuosavybė su bizniu-saliunas, bučernė ir grosernė; taippat dar lotas yra. Kreipkitės po numeriu:
2501 West 46-th st.,
Chicago, Illinois
Tel. McKinley 4421

EXTRA BARGENAI

6 pagyvenimų naujas murinis namas tuščias lotas prie šalies gražiausiai ištaisytas parsiduoda labai pigiai arba maino ant mažesnio namo nors ir bile kokio biznio. Namas randasi ant Bridgeporto geriausioj vietoj 2 flatu murinis namas po 6 kambarius rendos $70 į mėnesį, parsiduoda už $6,800 namas randasi ant Union Ave. ir 32 St.
C. P. SUROMSKI CO.
3346 So. Halsted St., Chicago, Ill.

PARDAVIMUI medinis namas, 3 augštų, del 3 šeimynų, po 8 kambarius; yra elektra, gasas, maudynės ir kiti visi parankumia . Rendos neša $75 į mėnesį, $900 į metus. Parduosim pigiai.
D. M. GRODZINS,
3965 Archer Ave., Chicago, Ill.
Phone McKinley 4339

PARDAVIMUI namas, lotas, bučernė ir grosernė. Lietuvių apgyventoj vietoj. Pigiai.
4202 So. Campbell Ave.

PARSIDUODA murinis, 5 flatų namas. Du pragyvenimai po 6 kambarius ir 3 po keturis ir štoras. Rendos neša $130.00 į mėnesį. Namas ir visi kambariai yra visai geram stovyj. Kaina $10,000. Statant tokį namą dabar lėšuos apie $25,000. Jiešpantįs gerų namų pirkt ateikit pamatyti. Savininkas gyvena ant 3čio aukšto iš fronto.
JOS. MATIJOŠIUS,
2907 So. Union Ave., Chicago, Ill.

PARSIDUODA medinis namas 2 pagyvenimų cemento beismentas, vanos, gazas, elektros šviesa, parsiduoda pigiai, nes savininkas išvažiuoja į kitą miestą. Atsišaukite nedėlioj nuo 10 ryto iki 7 vakare.
4980 Archer Ave.,
prie Crawford (40) Ave.

PARSIDUODA — namas 3 pagyvenimų — su garu apšildomu — electra ir visi kiti geri įtaisymai, ant 55-Garfield Blvd. — arti Halsted St., —Priežastis pardavimo, išvažiuoju į Lietuvą. Atsišaukite
JOS MAŽEIKIS
4614 So. Wood str.

PARSIDUODA murinis namas, akmeninis frontas 6 flatų po 7 kambarius, ant dviejų lotų, Gerame stovyj. Neša rendos $150 į mėnesį. Parduosiu už $12000. Atsišaukite pas.
A. Čieskauskis,
6314 So. Lowe ave. ant 3-čių lubų

NAMAI-ŽEMĖ
ANT PARDAVIMO

Garfield Boulevard, netoli Union Ave. 2 augštų murinis namas, po 8 kambarius, visi įtaisymai, geradžius del dvie jų automobilių, mėnesinė renda 166 dol. ant mėnesio, parsiduoda už $11800.

Bishop St. netoli 58 gatvės 2 augštų namas, visais įtaisymais, mėnesinė renda 60 dol. ant mėnesio, prekė 8000 dol.

Laflin St. netoli 57 gatvės murinis namas, 2 augštų, po 6 kambarius, visi įtaisymai, mėnesinė renda 100 dol. ant mėnesio prekė $11000.

Murinis namas ant Michigan Ave. netoli 57 gatvės, 3 augštų, po 7 kambarius, visi įtaisymai, mėnesinė renda 150 dol. ant mėnesio, parsiduoda už gana pigią prekę, geras bargenas, 13000 dol.

Sangamon St. netoli 59 gatvės, medinis namas, murinis fundamentas, ant 2 pagyvenimų, po 6 kambarius, parsiduoda pigiai, 6000 dol.

Wabash Ave. netoli 68 gatvės, murinis namas, po 5 kambarius, visi įtaisymai, mėnesinė renda 100 dol. ant mėnesio, parsiduoda už 9000 dol.

Wabash Ave. netoli 73 gatvės, murinis namas, 2 augštu po 5 kambarius, visi įtaisymai mėnesinė renda 95 dol. ant mėnesio, turi but parduotas greitu laiku, parsiduoda už 8500 dol.

A. PETRATIS & CO.
3249 S. Halsted Street

CORRIDON, MO.

Farmos parsiduoda, žemė gera, viso 40 akerių, dirbamos yra 30 akerių, o kita ganyklos. Sykiu parsiduoda ir gyvuliai su budinkais: 2 geri mulai, 6 karvės su veršiais, 5 karvės dveigės, 10 kiaulių, 4 kiaulės mažos ir geras burys vištų. Sodnas didelis, susideda iš obelių, vyšnių, griušių, slyvų, agrastų ir visako. Žodžiu sakant visako pilna, tik reikia reikalingo žmogaus. Viskas parsiduoda labai pigiai. Farma su reikalingais budinkais galima nupirkti už $1700, o su visais gyvuliais už $4,000. Apie 1 mylia nuo miesto Corridon, Mo. Gelžkelis eina pro šalį. Apielinkėje gyvena apie 7 lietuvių ukininkų familijos.

Visokiais klausymais kreipkitės pas mane šiuo adresu:
L. KIBARTAS
1031 N. 9th St. — E. St. Louis, Ill.

5 Akrų Farma su namu
$500 rankpinigių

Turiu pardavimui 5 akrus geros, juodos žemės ir 4 kambarių namą, — galima apsigyventi tuo jaus, tiktai 30 minutų važiavimo nuo McCormick Harvester Co. dirbtuvių ir 25 minutos nuo Western Electric Co. dirbtuvių Cicero, Ill. Chicago, Burlington and Quincy (C. B. and Q) gelžkeliu arti Downers Grove, 10 minutų kelio nuo stoties. Reikia $500 rankpinigių, likusius mokėti mėnesiais kaip rendą. — Čia yra tikras bargenas. Galima rašyti, arba telefonuoti:

F. J. SCIBIOR
2016 Armitage Ave.

Tel.: Armitage 1570

PARSIDUODA muro kampinis keturių pagyvenimų namas. Gerame stovyje, Randos neša į metus $624. Prekė $5000.
Atsišaukite į savininką
X. MOCKUS
534 W. 33 St.
Phone Yards 1437.

EXTRA BARGENAS

Parsiduoda naujas medinis namas ant vieno pagyvenimo ir 6 lotai didelis daržas ir didelė barnė naujos tvoros tik du metai kaip statyta parduosiu pigiai, nes noriu važiuot Lietuvon. Namie bunu visuomet, nes apsideginau koją atsišaukite greitai.
J. M.
12544 Wallace St. W. Pullman, Chgo.

NAMAI-ŽEMĖ

PIGIAI IR GERAI
Parduodam ir mainom namus lotus, farmas ir visokius biznius. Pas mus galima gauti visokių pasirinkimų.
Atsišaukite pas:
A. GRIGAS and CO.
3114 S. Halsted st., Chicago, Ill.

KLAUSYK!

Jeigu turi kokią prapertę ir nori ją parduoti arba išmainyti ant kitos prapertės tai mes tą darbą atliekam greitai ir gerai. O jeigu norit namą pirkti, turim geriausį pasirinkimą namų visoj apielinkėj miesto.
Už patarimus ir pavažinėjimus nieko nerokuojam. Ofisas atdaras nuo 9 ryto, iki 9 vakaro nedėlioms nuo 9 iki 3 po pietų
C. P. SUROMSKI CO.
3346 So. Halsted str. Chicago, Ill.

BARGENAS

PARSIDUODA 2-jų augštų naujas muro namas po 7 kambarius garu apšildomas. Randasi 57 ir Green St. Rendos į mėnesį $120.00, kaina $11,000.

2-jų pagyvenimų murinis namas po 7 kambarius garu apšildomas, rendos neša į mėnesį $120.00. Randasi 65 ir Peoria st., Kaina $9,800.00.

3-jų augštų muro namas labai gražioj vietoj, stimu apšildomas po 7 kambarius, rendos neša į mėnesį $175.00. Randasi 56 ir Michigan Ave. Kaina $14,500.00.

J. J. TAMOSUNAS
3331 So. Halsted St.,
Yards 6894

Ar norit pasinaudoti puikia proga? Jusų laukia puiki Ukė.

Tėmykite, čia rasite lietuvišką kolioniją, susidenčią iš apie 60 Lietuvių. Parduodame farmą 41 akerio žemės, 21 akeris dirbamos ir 20 akerių puikaus miško. Puiki vieta, ant pat kranto upės, kuri bėga per visą žemę. Parduodame su triobomis už $3,075.00, su javais už $3,500.00, su padargais ir gyvuliais už $4,400.00. 3 arkliai. 3 karvės, 3 senos kiaulės, 100 ančių ir 300 vištu, arba mainysiu ant murinio namo arba naujo medinio Chicagoje. Šita farma randasi 180 mylių nuo Chicagos į pietus, arti trijų miestukų po 1½ mylios taip-pat 1½ mylios nuo gelžkelio stoties. Priežastis pardavimo, savininkas turi kitą farmą. Nepraleiskite šitos progos, kuri jusų laukia.

Platesnių žinių kreipkitės šiuo adresu:
P. D. ANDREKUS, Box 45,
La Clede, Ill.

STOCK'AI—ŠĖROS

PARSIDUODA —
20 šėrų Elgin Motor Co., po $10.00 šėras. Parašykite man atviručių, aš atsilankysiu pas jus ir pasikalbėsim.
L. MATHER,
6807 Union Avenue,

PASKOLOS.

PINIGAI SKOLINIMUI
Antram Mortgidžiui, prieinamomis sąlygomis.
MAKER KRAUS,
1924 W. Chicago Avenue
Atdara vakarais. Utarninkais, Ketvergais ir Subatomis iki 9 val. vak.

MOKYKLOS

Vyrų ir Moterų Rubų Kirpimo ir Designing Mokykla.

Musų sistema ir mokymo budu jųs trumpu laiku išmoksite viso amato.

Mes turime didžiausius ir geriausius kirpimo, designing ir siuvimo skyrius, kur kiekvienas gauna geros praktikos besimokindamas.

Visuose siuvimo skyriuose mašinos varomos elektros jiega.

Kviečiame kiekvieną ateiti bykuriuo laiku, dieną ar vakarais, pasižiurėti ir pasikalbėti del sąlygų.

Patterns daromos sulig mieros, visokio stiliaus ir dydžio iš bet kurios madų knygos.

MASTER DESIGNING SCHOOL
J. F. Kasnicka, Vedėjas
190 N. STATE STREET, CHICAGO
Kampas Lake St., ant 4-tų lubų.

VALENTINE DRESMAKING COLLEGES
6205 S. Halsted, 2407 W. Madison, 1850 N. Wells St.
137 Mokyklos Jungt. Valstijose.
Moko Siuvimo, Patternų Kirpimo, Designing bizniui ir namams. Vietos duodamos dykai. Diplomai. Mokslas lengvais atmokėjimais. Garantija už $10 išmokinti siuti moteriškus rubus.
Telef. Seeley 1643.
SARA PATEK, Pirmininkė.

AMERIKOS LIETUVIŲ

MOKYKLA

Mokinama: angliškos ir lietuviškos kalbų, aritmetikos, knygvedystės, stenografijos, typewriting, pirklybos teisių, Suv. Valst. istorijos, abelnos istorijos, geografijos, politikinės ekonomijos pilietystės, dailiarašystės ir tt.

Mokinimo valandos: nuo 9 ryte iki 4 val. po pietų. Vakarais nuo 6 iki 10 valandai.

3106 SO. HALSTED ST., CHICAGO.

Vyrai mokinkitės barberio amato dvi sąvaites dienomis arba vakarais. Po dviejų sąvaičių mokame 50% (pusę). Stebėtinas reikalavimas ir užmokestis. Daug yra vietų. Uždirbsite mokinanties. Atsišaukite prie
INTERNATIONAL BARBER SCHOOL
653 W. Madison St., Chicago, Ill.