MAR 28 1922

The First and Greatest Lithuanian Daily in America
NAUJIENOS
The Lithuanian Daily News
Published by the Lithuanian News Publishing Co., Inc.
1739 So. Halsted Street, Chicago, Ill.
Telephone Roosevelt 8500
Pirmas Lietuvių Dienraštis Amerikoje

NAUJIENOS
THE LITHUANIAN DAILY NEWS

Entered as second Class Matter March 7, 1914, at the Post Office of Chicago, Ill., under the Act of March 3, 1879.

The First and Greatest Lithuanian Daily in America
NAUJIENOS
The Lithuanian Daily News
Published by the Lithuanian News Publishing Co., Inc.
1739 So. Halsted Street, Chicago, Ill.
Telephone Roosevelt 8500
Pirmas Lietuvių Dienraštis Amerikoje

VOL. IX. Kaina 3c Chicago, Ill., Subata, Kovo-March 25 d., 1922 No. 71

Keturiu valstybiu sutartis ratifikuota

Graikija baigia smukti

Reikalauja pripažinti Lietuvą

Keturių valstybių sutartis ratifikuota

Ratifikuota ją po ilgos kovos senate.

WASHINGTON, kovo 24. — Senatas šiandie 67 balsais prieš 27, ratifikavo keturių valstybių sutartį apie Pacifiko vandenyną.

Tą sutartį pasirašė Washingtono nusiginklavimo konferencijoje Jungt. Valstijos, Anglija, Japonija ir Francija ir ji užima vietą Anglijos-Japonijos sąjungos.

Ta sutartis parėdo, kad tos keturios valstybės stengsis visus Pacifiką liečiančius klausimus rišti ramiu budu, savitarpinėmis konferencijos ir kad jei kokia kita svetima valstybė gręstų Pacifiko taikai, visos šios keturios valstybės veiks išvien.

Ši sutartis iššaukė senate labai aštrių ginčų, kurie gana ilgai tęsėsi. Daugelis tai sutarčiai priešinosi, kad ji buk surišanti Ameriką su kitomis šalimis, kad ji padaranti Ameriką įrankiu kitų valstybių ir kad ji vers Ameriką savo ginklais ginti svetimų šalių interesus.

Buvo pasiulyta prie sutarties įvairiausių priedų ir pataisymų, bet jie visi tapo atmesti ir sutartis tapo ratifikuota taip kaip ji yra parašyta.

Atmetus visus priedus pradėta balsuoti apie ratifikavimą pačios sutarties. Balsuota buvo pagal skirsnius. Jau balsuojant už pirmą skirsnį pasirodė, kad sutartis lengvai praeis ir kad ji gaus daugiau negu reikalaujamus du trečdalius balsų.

Dabar ratifikuota sutartis bus perduota prezidentui Hardingui, kuris ją patvirtins ir paskui, kada visos keturios valstybės bus tą sutartį ratifikavusios, bus padarytas apsimainymas ratifikacijomis ir tada sutartis pradės veikti.

Graikija nebeturi pinigų karui su turkais

Negali užmokėti ir amerikiečiams už automobilius. Azijos graikai yra nusiminę.

SMYRNA, kovo 24. — "Nors gėda prisipažinti, aš negaliu užmokėti priklausančių jums nuo pereitų metų $6,000, nes neturiu nė cento".

Taip atvirai prisipažino Graikijos armijos vyriausias komanduotojas Amerikos korporacijos atstovams, kurie pirmiau pardavė Graikijos armijai kelis automobilius ant išmokėjimo.

Tas prisipažinimas aiškiai parodo dabartinę padėtį Graikijos finansų ir išaiškina kodel Graikijos politikai yra pasidalinę nuomonėse apie tęsimą karo, ir kodel mes galime tikėtis greito užsibaigimo karo su Turkijos nacionalistais.

Smyrnos ir Mažosios Azijos graikai gyvena dabar panikoje. Niekas nežino ką gali duoti rytojus. Visi turtingesnieji graikai turi viską susikrovę ir yra prisirengę betgi prie mažiausio reikalo. Jie nebepasitiki daugiau Graikijos armija. Betgi armijos upas fronte nesąs taip blogas, nors kareiviams algų nebemokama jau keli mėnesiai. Skaičius dezertirų yra nedidelis. Bet oficieriai nemano, kad galima butų pradėti ofensivą.

Smyrnos gyventojai mano, kad Graikijos armija neužilgo bus priversta apleisti visą Mažąją Aziją. Prisimindami buvusias skerdynes, graikai prisibijo, kad turkai atėję į miestą išskers visus graikus.

Svetimšaliai, kurie mažiau rizikuoja, bando raminti gyventojus, nurodydami kaip gerai turkai elgiasi Cilicijoj, kurią francuzai evakavo ir kur turkai nepalietė nė vieno krikščionio. Visgi graikai nenori pasitikėti turkai ir apleis miestr kada armija pradės trauktis provincijoje.

Smyrnos graikų vyskupo pasiulymu nesenai buvo sušauktas viešas susirinkimas tikslu suorganizuoti gynimos pulkus prieš turkus, jei Graikija nutartų apleisti Mažąją Aziją.

Nors jaunieji oficieriai karštai remia tą judėjimą, civiliniai gyventojai, kurie numato, kad jiems tą organizaciją reikės finansuoti, jai nepritaria. Jie nemato reikalo daugiau gintis, jei Graikija ir talkininkai juos apleis ir atiduos turkams.

Reikalauja pripažinti Lietuvą

Jungt. Valstijų kongresan įnešta rezoliucija, reikalaujanti pripažinimo Lietuvai.

WASHINGTON, kovo 24. — Atstovas Sabath įnešė atstovų bute bendrą rezoliuciją, kurioje raginama Jungt. Valstijų valdžią pripažinti Lietuvos respubliką. Rezoliucija nurodo, kad Lietuvą pripažino de jure Čecho Slovakija, Holandija, Danija, Švedija, Norvegija, Suomija, Estonija, Vokietija, Rusija, Argentina ir Meksika ir de facto — Anglija, Francija, Italija ir Lenkija.

Rezoliucija tapo perduota pirmesniam apsvarstymui atstovų buto užsienio reikalų komitetui.

10 žmonių užmušta Ulsteryj.

BELFAST, k. 24. — Šiandie Ulsteryj užmušta dešimt žmonių — 7 Belfaste ir 3 likusioj Ulsterio teritorijoj.

Vakar ties Carrickmore įvyko susirėmimas tarp konstabelių ir sinn feinerių, kurie po 6 val. mušio turėjo pasitraukti.

Grumoja dideliu algų nukapojimu angliakasiams

Jei jie streikuosią, tai jų algos busiančios nukapotos 50 nuoš.

CHICAGO. — Minkštųjų anglių kasyklų savininkai, kurie dabar laiko savo susirinkimą Chicagoje, tariasi nukapoti angliakasių algas 50 nuoš., jei tik kils angliakasių streikas.

Jie sako, kad jei angliakasiai butų panorėję taikintis ir jei jie nebutų skelbę streiko, tai kasyklų savininkai butų sutikę angliakasių algas nukapoti "tik" 35 nuoš. Bet jeigu turės iškilti kova ir angliakasiai streikuos, tai kasyklų savininkai nutarę tada laikytis iki pastaros ir nukapoti angliakasių algas 50 nuoš., kad pamokinus angliakasius, jog tie turi nusilenkti bosams ir nuolankiai priimti jų diktavimus.

Angliakasiai, žinoma, į tokius kasyklų savininkų grumojimus ir nutarimus nekreipia mažiausios domės.

Krata unijos raštinėje

Prokuroras užgriebė unijos rekordus ir areštavo biznio agentą.

CHICAGO. — Valstijos prokuroro Crowe įsakymu užvakar tapo padaryta krata maliorių distrikto tarybos No. 14 raštinėje prie 1446 W. Adams St. Visi unijos rekordai tapo paimti, taipjau areštuota raštinėje rastą unijos biznio agentą Raymond Stewart. Stewart vakar tapo paliuosuotas, pareikalavus to jo advokatui Wm. Rodriguez.

Prokuroras sakosi padaręs kratą todel, kad gavęs skundų, jog persekiojama tuos maliorius, kurie atsisakė mesti darbą, kada kiti malioriai paskelbė neautorizuotą streiką prieš teisėjo Landis nuosprendį, kuriuo malioriams tapo nukapotos algos.

Priėmė kareivių bonusą

WASHINGTON, kovo 24. — Atstovų butas vakar 333 balsais prieš 70 priėmė bilių, kuriuo suteikiama buvusiems kareiviams bonusai. Bilius tapo priimtas suspenduotomis taisyklėmis ir be jokių priedų.

Dabar bilius eina senatan, kur irgi laukiam smarkios kovos, nes tam biliui esą priešinasi stambusis biznis. Nemanoma, kad senato finansų komitetas svarstys tą bilių pirm negu bus priimtas muitų bilius, apie kurį bus balsuojama apie bal. 1 d.

Rusija prisiima popiežiaus delegatus

LONDONAS, kovo 23. — Rymo korespondentas sužinojęs, kad Rusijos valdžia priėmė popiežiaus prašymą, kad vatikanas butų atstovaujamas internacionalinėj Rusijos šelpimo komisijoje, vadovaujamoje Dr. Nansen.

Korespondentas priduria, kad neužilgo išvažiuos į Rusiją septyni popiežiaus delegatai ir kad popiežius galbut pasiųs asmeninę misiją į Volgos apygardą.

Didelio streiko pavojus

LONDONAS, k. 24. — 1,000,000 inžinierių atmetė bosų pasiulytąjį algų nukapojimą ir kitas samdytojų sąlygas. Yra pavojus, kad visi tie inžinieriai sustreikuos, ar prieš juos bus paskelbtas lokautas, jei valdžia laiku neįsimaišys. Atsitikus streikui ar lokautui, turės apsistoti visi inžinierystės darbai Anglijoje.

Jau dabar nuo tulo laiko tęsiasi lokautas dalyj inžinierystės pramonės, kuris paliečia apie 500,000 inžinierių.

Apkaltino unijos viršininką

CHICAGO. — Vakar grand jury apkaltino janitorių unijos prezidentą William Queese ir vieną teisėją jo byloje, Theodore Lodin, kad jie buk bandę papirkti kitus teisėjus — jury, kad jie išteisintų Queese ir kitus janitorių unijos viršininkus, kurie buvo kaltinami kyšių ėmime iš namų savininkų. Janitorių byla tada užsibaigė nesusitaikimu tarp jury, po to jury tapo paleistas, ypač kad vienas narys, Lodin, dar susirgo.

Dabar bandoma įrodyti, kad buvo pažadėta jury $5,000, jei jury nesusitaikins tarp saves. $1,000 tikrai tapęs išmokėtas.

Latvija ir Varšava.

VARŠUVA, E. kovo 1. — "Gazeta Warszawska" savo straipsnyje "Lenkija ir Latvija" deda min. Mejerovičio pasikalbėjimą su Amerikos spaudos atstovais. Tam pasikalbėjime Mejerovičius pasakė: Nuomonių skirtumas tarp tų dviejų (Lenkijos ir Latvijos) valstybių ypatingai liečia latvių žemės reformą ir yra vaisius to, kad Lenkija nepripažįsta dar sienų klausimą galutinai išrištą. Lenkų reikalavimai nėra aiškiai suformuluoti. Rodos, kad Lenkija turi pretenzijų į Ilukštos apskritį, Latvių gi vyriausybė žiuri į tą klausimą kaip užbaigtą, žiurint paskirtos prof. Simpsono sienų linijos.

Toliau savo pasikalbėjime p. Mejerovičius pabrėžė, kad Latvija galutinai suprato butiną reikalą sudaryti Pabaltjurio valstybių sąjungą. Prezidentas Mejerovičius abejoja, kad prieš Genuos konferenciją galėtų but sušauktas prirengiamas Pabaltjurio valstybių atstovų susivažiavimas Elsinkuos arba Varšuvoj. Latvija Genuos konferencijoj stengsis tarp kito ko patikrinti sau užsienių kreditą, reikalingą jos atstatymui.

SPOKANE, Wash., k. 24. — Baptistas dr. Brown kalbėdamas vietos baptistų bažnyčioj ragino leisti jaunuomenei pasimeiluoti bažnyčioje, nes tai esanti tinkamiausia tam vieta. Kiti kunigai tam pritaria.

PINIGŲ KURSAS

Vakar, kovo 24 d., užsienio pinigų kaina, perkant jų ne mažiaus kaip už 25,000 dolerių, bankų buvo skaitoma Amerikos pinigais šiaip:

Anglijos 1 sv. sterlingų	$4.40
Austrijos 100 kronų	1½c
Belgijos 100 frankų	$8.44
Danijos 100 frankų	$21.20
Finų 100 markių	$2.14
Francijos 100 frankų	$9.06
Italijos 100 lirų	$5.13
Lietuvos 100 markių	31c
Lenkų 100 markių	2½c
Norvegų 100 kronų	$17.85
Olandų 100 guldėnų	$37.85
Švedų 100 kronų	$26.20
Šveicarų 100 markių	$19.50
Vokietijos 100 markių	31c

Lenkų skundas prieš Latvius Taut. Sąjungoj.

PARYŽIUS, E. kovo 1. — Lenkų prie Tautų Sąjungos atstovas prof. Askenazy buvo savo vyriausybės prašytas įteikti Tautų Sąjungos Tarybai protesto notą del nelegalės lenkų ekspropriacijos Latvijoj. Toj notoj nušviečiama lenkų piliečių padėtis Letgalijoj ir tuo pat siuloma visa eilė priemonių tautin. mažumoms apsaugojimui, duodant garantijų, kurios butų privalomos ir lygios abiem kraštam. ("Le Temps").

Lenkai imasi globoti Estus ir Latvius.

Kaip praneša iš Helsinkų, lenkų atstovas Suomiams p. Sokolnicki vienam iš savo pasikalbėjimų su spaudos atstovais pareiškė, kad Vilnius yra lenkams butinai reikalingas, kaipo strateginis punktas keliams ginti... į Rygą ir Taliną! Tas pareiškimas sukėlė didelį susidomėjimą anų valstybių spaudoj ir visuomenėj.

Mums ši žinia yra visiškai nenuostabi, nes Lietuva jau iš seno gerai pažįsta savo kaimynus lenkus.

Latviai ir Estai tiko derėtis su Lenkais del susisiekimo per Lietuvos sostinę Vilnių, ir tuo lyg legalizavo avantiurą savo akyse. Dabar lenkai jau ims atvirai tiesti savo imperialistinius nagus į Letgaliją, kad, matyt, iš ten imtų ginti... (tik nuo ko?) kelią į Rygą. Tur but tam pačiam gynimo reikalui yra dabar šaukiama konferencija Varšuvoj, kur, po Genuos konferencijai pasiruošimo dangalu, bus svarstoma militarinė konvencija. Prieš ką bus kreipiama toji militarinė sutartis, aiškint netenka, bet aišku, kad toji sutartis vargu ar pajėgs apsaugoti kelius į Rygą ir Taliną.

(Liet.)

5 sinn feineriai užmušti

BELFAST, k. 24. — Užmušimas sinn feinerio saliuninin-ko McMahon, jo trijų vaikų ir bartenderio, manoma, tapo papildytas atgiežai už užmušimą ulsteriečio ir konstabelio. Prisibijoma, kad tai yra tik pradžia keršijimo sinn feineriams už užmušėjistes Belfaste.

Tokia ulsteriečių atgieža gali paskatinti ir airius griebtis tokios pat atgiežos ir tik gali priartinti karą tarp Airijos ir Ulsterio.

30,000 ulsteriečių po ginklu.

LONDONAS, k. 24. — Gauta žinių, kad 30,000 ulsteriečių įstojo į Ulsterio specialinius konstabelius, tarnauti prieš Airijos kariuomenę palei pietinį Ulsterio rubežių.

Didesnių susirėmimų nebuna, bet persišaudimai tebesitęsia.

NAUJIENŲ
Pinigų Siuntimo Skyrius atdaras kasdien nuo 8 v. ryto iki 8 v. vakare. Nedėldieniais nuo 10 v. ryto iki 2 val. po piet.

Moterįs pralaimėjo

CAPETOWN, Pietinėj Afrikoj, k. 24. — Atstovų butas 55 balsais prieš 51, atmetė bilių, kuris butų suteikęs moterims balsavimo teises.

Leninas sergąs, nevažiuosiąs į Genoa.

MASKVA, k. 24. — Viskas rodo, kad Čičerinas bus galva Rusijos delegacijos Genoa ekonominėje konferencijoje. Visi mano, kad Leninas į tą konferenciją nevažiuos. Vaigšto gandų, kad Leninas serga širdies liga, taipjau jo nervai sujrę. Pradžioj kovo jis kalbėjo metalo darbininkų susirinkime ir nulipęs nuo estrados nualpo. Po to jį išvežta į kaimą ir ten jis ikišiol gyveno.

Rusija turi 130,707,000 gyventojų.

MASKVA, k. 1 (paštu). — Paskiausiais apskaitymais Europos Rusija, neskaitant Siberijos, turi 130,707,000 gyventojų. Apie 16 nuoš. visų gyventojų gyvena miestuose ir miesteliuose.

4 žmonės žuvo debesio pratrukime.

BURLINGTON, Kas., kovo 24. — 4 žmonės žuvo delei debesio pratrukimo, kuris užtvenkdė "sausą" Rock upelį. 10 colių vandens prilijo į kelias valandas. Kelios šeiminos liko be pastogės. Nuostoliai siekia $750,000.

6 ėmonės sudegė.

PORTAGE LA PRAIRIE, Man., k. 24. — Tėvas, motina, 3 jų vaikai ir tarnaitė sudegė, gaisrui sunaikinus Warhaftų namą.

Lietuvos žinios

PASKYRIMAI UŽSIENIŲ REIKALŲ MINISTERIJE.

WASHINGTONAS, k. 22 d. (Elta). — Lietuvos Respublikos prezidento p. A. Stulginskio įsakymu paskirti Užsienių Reikalų Ministerijoje šie departamentų direktoriai:

1. Bronius Balutis, Vakarų Dep-to nuo 1921 m. kovo mėn. 1 d.
2. Bronius Dailide, Europos Centro Dep-to nuo 1921 m. vasario mėn. 1 d.
3. Andrius Lisauskas, Rytų Dep-to nuo 1921 m. gegužės mėn. 1 d.
4. Pranas Dailidė, Bendrojo Dep-to nuo 1922 m. sausio mėn. 1 d.

NAUJAS STEIGIAMOJO SEIMO SEKRETORIUS.

WASHINGTONAS, kovo 22 d. (Elta). — Vieton išvažiavusio Amerikon V. Natkevičiaus, buvusio St. Seimo Sekretoriaus, Seimas išrinko Sekretorium Račkauską, (soc. liaud.)

Prancuzai nurodo lenkams į jiems nepalankų Vilniaus klausimo išsprendimą.

VARSUVA, E. kovo 1. — "Kurjer Poranny" praneša, kad prancuzų pasiuntinis lenkams Panefieu, besikalbėdamas su Pilsudskiu, nurodė į galimą nepalankų Lenkijai Vilniaus klausimo susiformavimą.

TULSA, Okla., k. 24. — Mrs. Sherrill, savininkė viešbučio, šiandie penkiais šuviais nušovė automobilyj sedėjusią Hannah Novak, 20 m. Ji sakosi nušovus ją todel, kad ji pavyliojus jos vyrą.

Geriau ir Pigiau Negu Visur Kitur

Naujienų Pinigų Siuntimo Skyrius, per kurį jau tapo pasiųsta Lietuvon su viršum 50 milijonų auksinų, visą laiką rupinosi ir rupinasi, kad davus kuogreičiausia ir kuopigiausia pinigų persiuntimą Lietuvon iš Amerikos. Tas didžiame laipsnyje jau tapo atsiekta. DABAR NIEKAS NEGALI PASIŲSTI LIETUVON PINIGŲ GREIČIAU ir PIGIAU kaip NAUJIENOS PER SAVO PENKIS CHICAGOS OFISUS.

Naujienų Pinigų Siuntimo Skyriai šiandien yra didžiausia lietuvių pinigų siuntimo įstaiga Amerikoje, per kurią Lietuvos didieji bankai visiems amerikiečiams pataria siųsti pinigus Lietuvon. Naujienos duoda pilną gvarantiją už pinigus siunčiamus perlaidomis ir duoda paprastas gvarantijas už savo čekius. Naujienos išmaino didesnes pinigu sumas pagal pigiausio dienos kurso, koks tik yra New Yorke ar Chicagoje. Naujienos yra korespondentu didžiausio Lietuvos banko — Lietuvos Prekybos ir Pramonės Banko Kaune. Naujienos siunčia pinigus ne tik Lietuvon, bet ir į visus kitus svieto kraštus. Siųsdami pinigus, visuomet kreipkitės į Naujienų Pinigų Siuntimo Skyrių.

NAUJIENŲ PINIGŲ SIUNTIMO SKYRIUS
Vyriausias ofisas
1739 So. Halsted St., Chicago, Ill.

Bridgeporto Skyrius
3210 So. Halsted St., Chicago, Ill.

Town of Lake Skyrius
1614 West 46th Street, Chicago, Ill.

Brighton Park Skyrius
4138 Archer Ave., Chicago, Ill.

West Pullmano Skyrius
523 West 120th St., West Pullman, Ill.

AVINELIS

4 veiksmu Komedija

"AVINĖLIS NĖKALTASIS"

4 Veiksmų Komedija stato scenoj

L. S. M. Ratelis

Ned., Kovo-March 26,

Pradžia lygiai 6 val. vak.

CHAS. STRUMILO EVET.,
158 E. 107th St., Roselande.

Komedija Avinėlis Nekaltasis ką tik gautas iš Lietuvos ir pirmu sykiu bus statomas Chicagos scenoj. Kadangi veikalas pilnai atsako scenos menui, o nekokios nors partijos ar grupės reikalams.

L. S. M. Ratelis deda visas pastangas, kad suvaidinus kuonogeriausiai.

Po vaidinimui šokiai. Muzika K. Pociaus.

Tikietai 40c. ypatai.

Kviečia KOMITETAS.

NEKALTASIS

SAVININKAI

Mr. Klem Balto -- Mr. P. E. Stern of Stern & Co.

3108 Indiana Ave. — arti 31st St.

Savaitinė pradžia panedėlyj, kovo 27-tą įspudis dvidešimto metšimčio

ROŽĖ IR JUOZAPINA BLOZEK

Į daiktą suaugę dvynukės

Paskutinis jų pasirodymas Chicagoj pirm iškeliavimo Europon. Pasirodys tik šiame teatre.

(DU PERSTATYMAI KAS VAKARAS — ateikit anksti)

Perstatymai dienos laike, subatoj, taipgi 4 dideli aktai vodevilio ir vaizdų. Specialiai dienomis, ketverge, kovo 30, TIK MOTERIMS, kuomet išsilavinusi slaugė skaitys lekcijų; vyrai bus neleidžiami.

Avenue Theatre

Savininkai: Klem Balto — P. E. Stern of Stern & Co.

3108 Indiana Avenue — netoli 31-os gatvės

"Kantri Alena"

6 Veiksmų, 9 paveikslų Drama.

Rengia Draugystė Rožančavos

Nedėlioje, 26 Kovo-March, 1922

ŠV. JURGIO PAR. SVETAINĖJ,
32nd Pl. ir Auburn Ave.

Durys atsidarys 5 v. v. Programas prasidės 7 v. v.

Įžanga 75c. ir 50c., Vaikams 35c.

Kviečiam visus nuoširdžiai atsilankyti į šį prakilnų teatrą; kur pamatysite perstatymą, kurio nei veinas negali praleisti nepamatęs. Neatsilankę gailėsitės. Komitetas.

GarsinkitesNaujienose

Kas Dedasi Lietuvoj

Algų priedai vis dar tebėra neišspręsta.

(Musų koresp.)

Kaunas, kovo 2. — Šių dienų svarbiausis darbininkų bei tarnautojų klausimas tai algų pakėlimas, nes, kaip žinia, pragyvenimui reikalingiausios prekės pabrango net kelis syk, o valstybinių įstaigų darbininkų bei tarnautojų algos vis tebėra tos pačios, kokias gaudavo prie daug geresnių gyvenimo sąlygų.

Apie algų pakėlimą jau gana senai yra kalbama, svarstoma Seime ir rašoma spaudoje. "Eltos" buvo paskelbta laikraščiuose, buk ministerių kabinetas nusprendęs padidinti valdininkams algas ant 55%, betgi lig šiol vis dar tikrų žinių apie tą taip svarbų reikalą nėra, todel dabar gelžkelio tarnautojams del busiančio algų priedo sustatyta sąrašai ir bus išmokėta avansų už du mėnesių 25% pagrindinės algos. Gi tikras algų priedų nustatymas turbut dar negreit bus užbaigtas, nes profesinės sąjungos padavė valdžiai savotišką algų nustatymą.

—Gelžkelietis.

DR. A. MONTVID
Lietuvis Gydytojas ir Chirurgas
25 E. Washington St.
Valandos: nuo 10 iki 12 ryte
Telephone Central 3301
1824 Wabansia Ave.
Valandos: nuo 6 iki 8 vakare
Rezidencijos tel. Kedzie 7715

Greičiausi moderniški laivai pasaulyj, geriausias patarnavimas keliauninkams. Vietiniai agentai yra jusų mieste ar netoli.

Plaukia į Lietuva, Lenkiją, Latviją, Rusiją, Ukrainą ir visus Baltikos kraštus.

CARONIA ..... Bal. 8 ir Geg. 13
PANNONIA (2 klesos) Bal. 15
Antra klesa $130, 3 klesa $103.50
Taksų $5.00.

Keliaujant per Cherbourga, Southampton, Liverpool ir Glasgov
CASSANDRA iš Portlando Kov. 30
ALBANIA (antra klesa) Bal. 1
CAMERONIA ..... Bal. 6
ALGERIA ..... Bal. 8

Per Angliją ar Hamburgą į Danzigą $106.50 į Liepojų $110. Taksų $5.00.

Ryto kaip 8:15 prasideda

MARIONOS RAKAUSKAITĖS KONCERTAS

KIMBALL HALL, Jaskson ir Wabash Ave.

"BIRUTE"

"Šventoji Naktis", "Operetė" 3jų aktų pirmu kart Chicagoj stato "Birutė" 2 Bal. (April), 1922, American Bohemian Svet., 1440 W. 18 Gt. Vadovauja p. A. S. POCIUS.

MILŽINIŠKAS TEATRAS

"Veidmainyste ir Meile"

Penkių Veiksmų Drama-Tragedija, iš 17-to šimtmečio vokiečių aristokratų gyvenimo. Parašė garsus vokiečių rašytojas Schiller'is. Tik parmą kartą statoma Lietuvių scenoj. Šį veikalą stato Lietuvių Darbininkų Stygų Orkestra.

Nedėlioje,

Kovo 26, 1922

School Hall svetainej

48ta ir Honore St., ant Town of Lake

Pradžia lyglai 5:30 val. vak.

Schiller, veikalo autorius.

"Veidmainystė ir Meilė" yra istoriškas veikalas, kaip vokiečiai turčai gyveno 200 metų atgal, ir kaip jie veidmainiavo meilėje. Kaip f. Volteris, ministerių prezidentas, norėjo priversti savo sunų Ferdinandą-majorą, kad vestų ištvirkusią kunigaikščio-hercogo meilužę Lady Milford. Sunus nesutikdamas su tuo įsimylėjo į paprasto muzikanto dukterį Luizą. Tėvas sužinojęs apie tai, vienu rankos pamojimu liepė įmesti tėvus į kalėjimą, dukterį prie gėdos stulpo pastatyti, o sunui gyvastį atimti. Šis veikalas yra pirma kartą statomas lietuvių scenoj ir gerų artistų bus suloštas.

Gerbiama Chicagos Visuomenė! Kviečiame visus skaitlingai atsilankyti į šį vakarą ,o mes užtikrinam, kad naujas ir kliasiškas, kuris kiekvieną atsilankiusį užžavės.

Lošimo pertraukose skambins Liet. Stygų Orkestra ir L. D. D. S. Orkestros Vaikučių Sk. Po teatro bus šokiai prie puikios muzikos. Tikietus galima gauti pas L. D. S. Orkestros narius ir "Vilnies" ofise.

Extra! Extra! Extra!

Galinio Seansas

Bus duodamas sekančiuose miestuose:

Pradedant nuo Nedėlios Kovo (March) 26 d., iki 1 Bal. (April) 1922
NEW PALACE THEATRE, MINNEAPOLIS

Nuo Bal. (April) 2 d. iki 8 d., 1922
NEW PALACE THEATRE, ST. PAUL, MINN.

Nuo Bal. (April) 13 d. iki 15 d. 1922
NEW CRYSTAL, MILWAUKEE, WIS.

Be to, šiame VAUDEVILLE ROAD SHOW dalyvaus daugelis kitų Internacionalnų Artistų.

Taigi, lietuviai gyvenantieji viršminėtuose miestuose ir jų apielinkėse kviečiami skaitlingai atsilankyti.

Rusiškos ir Turkiškos Vanos

12th STREET
Tel. Kedzie 8902

3514-16 Roosevelt Rd.
Arti St. Louis Ave.,
CHICAGO, ILL.

Pinigai gatavi visuomet

Kada perkate BIRŽOJE parduodamus šērus ir bonus, tai juos visuomet galite parduoti be jokio laukimo kadir tą pačią dieną. Pardavimui galite pasirinkti tokį laiką, kada galima parduoti su pelnu.

Šie metai yra šērų ir bonų kįlimo metai. Kada-nors šiais metais visi gerieji šērai ir bonai pakils bent dešimtį nuošimčių. Tą žinant, kiekvienas žmogus šiais metais galēs gauti didelį nuošimtį ant savo atliekamų pinigų, jeigu juos indēs į geruosius šērus ir bonus.

Duodame visus pamokinimus ir nurodymas apie PELNINGĄ šērų ir bonų pirkimą.

Surengiame pirkimą šērų ir bonų kuopomis, kas duoda pilną apsaugą indētiems pinigams ir užtikrina pelną.

Parduodame šērus ir bonus kaip pilna kaina taip ir ant užpirkimo.

Priimame pardavimui Lietuvos valdžios bonus.

Kreipkitēs pas mus su visokiausiais piniginiais reikalais — gausite geriausią patarnavimą, pagelbą ar nurodymą. Jeigu kas jums siulytų kokius šērus, PIRMA NEGU PIRKSIT pasiklauskite musų, kiek jie ištikrųjų yra verti. Suteikiame dykai žinias apie įvairiausių šērų vertę ir kainą. Pas mus taip jau galite patirti apie įvairių morgičių vertę. Duodame informacijas apie bankų stovį ir nurodome, kurie bankai yra saugesni. Nedarykite nieko su savo pinigais nepasiklausę musų patarimo — tada ne tik neišmesite jų ant vējo, bet dažnai suvartosite juos su didžiausia sau nauda.

K.S. JURGELONIS & CO.
Stocks & Bonds
611-612 Union Bank Bldg.,
25 N. Dearborn St.,
Chicago, Ill.

Telefonas Central 4529.
Valandos: nuo 12 iki 4 po piet.

LAIVAKORTES Į LIETUVĄ DAR DAUGIAU **ATPIGO!**

Į KAUNĄ Per Antverp & Rotterdam **TIKTAI $104.85**

Tukstančiai lietuvių ir lietuvaičių galēs Pigiausiai ir Puikiausiai sugrįžti į Tēvynę per musų Didžiausią Lietuvišką Įstaigą, ant didžiausių ir greičiausių keturkamininių laivų, tiesiog be persēdimo!!!!!

Laivakortes parduodame ant visų linijų tiesiog į PILIAVĄ (Karaliaučius) KLAIPĒDĄ, LIEPOJŲ, HAMBURGĄ TILŽĘ, EIDKUNUS ir visus kitus portus ir miestus. Rašykite klausdami rodos kaip pigiausiai ir patogiausiai sugrįžti Lietuvon, o džiaugsitēs apturēję labai įdomias žinias.

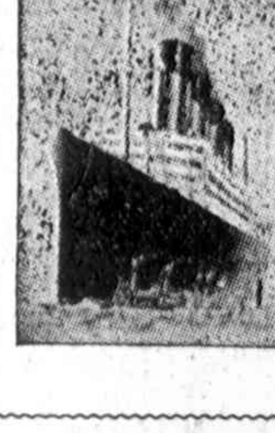

Laivai į Lietuvą išplaukia kas antrą dieną. Išgauname PAŠPORTUS ir taksų paliudimus. Atkeliavusius iš kitur patinkame ant stoties, pristatome bagažą ir palydime ant laivo. Prirengiam viską kas reikalinga kelionei. SIUNČIAME PINIGUS ir PARTRAUKIAME GIMINES IŠ LIETUVOS Į AMERIKĄ KUOGREIČIAUSIA.

LITHUANIAN TRAVEL BUREAU (INTERNATIONAL TRAVEL BUREAU)
136 East 42-nd St., (Dep. V) NEW YORK, N. Y.

CITIZENS STATE BANK

MELROSE PARK, ILLINOIS
(Bankas ant kampo)
PADĒK SAVO SUTAUPYMĄ TVIRTAME VIETINIAME BANKE.
3% palukio mokama už padētus pinigus
PINIGŲ SIUNTIMAS — APSAUGOS SPINTOS
APDRAUDA NUO UGNIES IR VIESULOS
Bankas su Laikrodžiu Męs kalbame Lietuviškai

Bankinēs valandos kasdien nuo 8 ryto iki 4 po piet, išskiriant, Subatomis nuo 8 ryto iki 1 po piet ir nuo 7 vakare iki 9 vakare.

Į LIETUVĄ IR IŠ LIETUVOS

LAIVAKORTES galima gaut pagal prekes kompanijų ir ant geriausių laivų visų linijų pas seniausią LIETUVIŠKĄ agentą — **G. KUNAŠAUSKĄ**. Agentura uždēta 1910 m.

PASPORTUS išreikalauju visiems keliaujantiems į LIETUVĄ.

Atvažiuojančius iš kitų miestų patinku ant stoties.

Persiuntimas **PINIGŲ Į LIETUVĄ** pagal dieninį kursą.

ATYDA. Mainymas pinigų ne priverstinas, bet išmainau, jeigu kas klausia.

G. Kunašauskas
179 E. 3-rd Street, New York, N. Y.

KORESPONDENCIJOS

GARY, IND.

Daktarų prakalbos.

Kovo 19 d. buvo A. L. D. [ką tos raidēs reiškia?— Red.] draugijos prakalbos. Kalbējo trys daktarai iš Chicagos: Dr. Montvidas apie "lyties instinktą draugijiniame gyvenime", kur išvedžiojo, kad del lyties instinkto žmonija galējus taip aukštai pakilti moksle ir pramonēj; Dr. Karalius kalbējo apie "lyties suirimus ir ligas", ir budamas labai prastas kalbētojas, tą patį po kelis kartus kartodamas, neišaiškino, kaip pažinti ir apsisaugoti nuo lyties ligų, bet tik visokių šlykštybių lyties dalykais pripasakojo. Daug naudingesnē buvo Dro Graičuno kalba, kurs aiškino apie užkrečiamasias ligas ir kaip jas dažnai išnešioja moterys, kurios prie sergančių vaikščiodamos ir savo rankomis ligonius čiupinēdamos, nenusimazgojusios rankų eina paskui į sankrovą ir ten besirinkdamos nusipirkti mēsos, ar duonos, ar pyragaičių ar kitokių daiktų tom pačiom rankom čiupinēja juos ir palieka ant jų ligos perus, o kiti žmonēs, tų daiktų nusipirkę, parsineša namo, kartu parsinešdami ir ligą ir užkrēsdami ja savo šeimyną.

Kalbētojai piršo klausytojams užsisakyti ir jų leidžiamą žurnalēlį "Gydytoją", bet turbut del Dro Karaliaus pasakojimų, kad geriau gauti porą tam tikrų lyties ligų, negu kad susilaikyti nuo gimties reikalavimų, nē vienas to laikraštuko neēmē. Prakalbų pasiklausyt buvo susirinkę apie trisdešimt žmonių.

—Prakalbose buvęs.

FRENCH LINE
COMPAGNIE GÉNÉRALE TRANSATLANTIQUE
Expreso Postal Service

Greita kelionē
NEW YORK — MEMEL
S. S. PARIS
*Bal. 5, Bal. 26, Geg. 24
S. S. FRANCE
Bal. 12, Geg. 10, Geg. 31
*Jungiasi su S. S. Pologne plaukiančių iš Harve Bal. 14
3-ios klesos kaina $106.50

Puikiausi 3-ios klesos parankumai, su prausimosi bliudu ir bēgančiu vandeniu, 2, 4, 6 ir 8 žmonēms. Specialiai: valgymo kambariai, rukymo, baras ir barbernē pateikiama 3-iai kiesai. Vynas ir alus veltui.

Piatesnių informacijų kreipkitēs prie vietinių French Line agentų.

Kojų šutimas yra liga

Bjaurus kojų kvapas paeina nuo odos ligų, kurios vadinamos yra hyperidrosis ir bromoidrosis. Naujai išrastas vaistas KOJOL pilnai išgydo tas ligas, ir žmogus pasiliuosuoja nuo to nesmagumo kurį kenčia visuomet del smirdančių kojų, o ypač kada buna žmonyse, kompanijoj svetur ar namie. Kojų šutimas ir smarvē pranyksta nuo Kojolo po trijų ar keturių kartų vartojimo. Kojolą reikia vartoti taip: į kvortą šilto vandens reikia pripilti 4 pilnus šaukštus Kojolo, ir tam vandenyj su kojolu mirkyti kojas kokią 10 minučių. — Vieno buteliuko kojolo užtenka išgydymui nors ir blogiausių kojų. Buteliuko kaina $1.00.

Kojol

išgydo kojas nuo šutimo

Gausite nusipirkti visose aptiekose.

Jeigu aptieka neturētų, o norēsite greit gauti tai rašykite išdirbējams adresu:

Bingol Chemical Co.,
2816 So. Michigan Ave., Chicago, Ill.

Buk atsargiu Investorium

Pirk šio banko Pirmą Mortgečių. Jie neša didžiausį kokį galima paiukį, ir tuom patim busi visiškai apsaugotu nuo visokių nuostolių.

Nuo šio banko suorganizavimo 1912 m., tukstančiai lietuvių yra pirkusių šiuos užtikrinimus ir nei viena ypata ne yra nustojusi nei vieno cento. Pirk už cash ar ant išmokējimo.

Kreipkitēs šį vakarą! Bankas atdaras iki 8 valandai vakare.

Central Manufacturing District Bank
1112 West 35th Street

Seniausis ir didžiausis bankas ant Bridgeporto.

Šiandie Dar Laikas

Kas šiandie pasiųs per Universal State Banką pinigus Lietuvon, to pinigai bus išmokēti
Prieš VELYKAS
Pigiausia kaina. Gvarantuotas pristatymas.
Draftai ant Lietuvos Bankų pagal dienos kursą arba doleriais.
GERIAU NEGU KITUR

Kapitalas ir Perviršis
$275,000.00

UNIVERSAL STATE BANKAS
BUVO YRA IR PASILIKS
TVIRČIAUSIA, DIDŽIAUSIA IR PARANKIAUSIA LIETUVIŲ VALSTIJINĒ ĮSTAIGA.

Nors pastaraisiais laikais, iš priežasties bedarbēs ir visokių viliugingų "špešelų", beveik visų Bankų depozitai sumažējo, **TEČIAUS TVIRTUMAS BANKŲ, KAIP UNIVERSAL STATE BANKO taip ir kitų, DABAR YRA DAUG GERESNIS IR STIPRESNIS NEGU KARĒS LAIKE.**

KAS ČEDIJA PINIGUS UNIVERSAL STATE BANKE, TAS JAUČIASI SAUGIAI IR NEMATO BLOGŲ LAIKŲ BEDARBĒS.

Parduodame pirmus mortgečius ir Auksinius Bondsus, nešančius 6 ir 7 nuošimtį. Tas yra geriausis investinimas ant didesnio nuošimčio.

Saugios skrynutēs po $3.00 metams.

LIETUVIAI REMKIME SAVO ĮSTAIGAS

Banko Valdyba:
JOS. J. ELIAS, President,
MIKE MELDAŽIS, Vice-President,
WM. M. ANTONISEN, Cashier,
S. V. VALANCHAUSKAS, Asst. Cashier.

UNIVERSAL STATE BANK
3252 South Halsted Street, Chicago, Illinois.

6% už taupomus pinigus su saugumu

Kad paakstinus prie taupumo ir sistematiško taupymo, pardavojame savo
PIRMO MORTGEČIO AUKSINIUS BONDSUS
Ant dalinio išmokējimo plano.

Dešimt-dalį įmokēt ir likusius į lygius devynis išmokējimus.

Pasvarstykit ką reiškia 6% už taupomus pinigus vietoje 3%.

Home Bank & Trust Company
Milwaukee & Ashland Aves.
Turtas netoli $10,000,000.00

Atdara vakarais, panedēlyj iki 6 valandai, utarninke iki 8 val. ir Subatoj iki 9 val. vak.

Teisingas Patarnavimas!
Siuntimas Pinigų, Laivakortēs, Išdirbimas Pašportų ir Notarijališkų Popierų Real Estate, Nortgečiai, Inšiurinai, Safety Boxes.
EUROPEAN-AMERICAN BUREAU
S. L. FABIONAS CO. VEDĖJAI
809 West 35th Street, Chicago, Ill.
(BALTAS NAMAS)

K. GUGIS
ADVOKATAS
Miesto ofisai
127 N. Dearborn St., Room 1111-12
Tel. Central 4411. Val. nuo 9-6
Gyvenimo vieta:
3323 So. Halsted St.
Valandos: nuo 6 iki 8 v. v. kiekvieną vakarą, išskyrus utarninką ir ketvergą. Nedēlioms nuo 9 iki 12 r.

JOHN KUCHINSKAS
LETUVIS ADVOKATAS
2201 W. 22nd St., kertē Leavitt St.
Telephone Canal 2552
Valandos: 4 iki 6 po piet, ir nuo 7 iki 9 vakaro.
Veda visokias bylas, visuose teismuose. Ekzaminavoja Abstraktus, ir padirba visokius Dokumentus, perkant arba parduodant, Lotus, Namus, Farmas ir Biznius. Skolina Pinigus ant pirmo morgečiaus ant lengvų išlygų.

Tel. Randolph 2898
A. A. SLAKIS
ADVOKATAS
Ofisas vidurmiestyj.
ASSOCIATION BLDG.
19 So. La Salle St. ....
Room 1303
Valandos: 9 ryto iki 5 po pietų
Namų Tel.: Hyde Park 3395

GOLAN & GOLAN
ADVOKATAI IR PATARĒJAI
1305-7 127 N. Dearborn St.
Randolph 8899
MAURICE J. GOLAN
Res. 1102 S. Ashland Blvd.
Seeley 3676

V. W. RUTKAUSKAS
Advokatas
29 So. La Salle St. Room 324
Tel.: Central 6390
Vak. 812 W. 33 St., Chicago.
Tel. Yards 4681

Tel. Haymarket 3669
JOSEPH W. GRIGAL
Lietuvis Advokatas
Kambaris 306, Home Bank Bldg., Kamp. Milwaukee ir Ashland Aves
Ofiso val.: nuo 9 iki 5 ir nuo 7 iki 9 vakare.

S. W. BANES
ADVOKATAS
Val.: 9 A. M. iki 5 P. M.
1311 Recter Building
79 West Monroe Street, Chicago.
Phone Central 2560
Rez. 3203 So. Halsted St.
Yards 1015. Val.: 6 iki 9 val.

Phone Boulevard 6301
ANTANAS GREDUŠKA
Generalis
Kontraktorius ir budavotojas.
Budavojame ir taisome
1401 W. 47th St. Chicago.

Dr. AL. DAVIDONIS
Gydytojas ir Chirurgas
Ofisas: 2816 So. Michigan Ave.
Valandos:
nuo 10 ryto iki 3 val. po piet.
Telefonas Victory 9082

Pratuštinimo išpardavimas

Pradeant subatoj, sausio 21, siulome savo visą staką vyriškų ir vaikinams siutų, overkotų, mackinaws, rainkotų, kelinių, trunkų ir siutcaisų už tokią žemą kainą, kad apsimokēs dabar pirkti kitam metui dēvējimui.

Tēmykite sekamas kainas:
Overkotai po: $5, $10, $12.50, $15, $20, $25 ir $30.
Siutai: $7.50, $10.50, $15, $20, $25, $30 ir $35.
Yra ekstra kelinių:
Vyriškos išeiginēs ir darbinēs kelinēs po $2.50 ir aukščiau. Musų lysas baigiasi gegužēs mēnesyj ir kad nereikētų vežti kitur, mes norime išparduoti. Ateikite anksti ir pasirinkite koliai dar visko yra. Užsiganēdinimas gvarantuojamas. Įsteigta 1902 m.
Atdara kasdieną iki 9 val. Ned. iki 6 valandai.

S. GORDON,
1415 So. Halsted St.

MRS. A. MICHNIEWICH
AKUŠERKA
3101 So. Halsted St., kampas 31 gat.
Viename name su Dr. Monkevičium
Rezidencijos tel. Yards 1119-J
Ofiso tel. Boulevard 9708

Baigusi Akušerijos kolegiją; ilgai praktikavusi Pennsilvanijos hospitalēse. Pasekmingai patarnauja prie gimdymo. Duoda rodą visokiose ligose ir kitokiuose reikaluose moterims ir merginoms.

DR. HERZMAN
IŠ RUSIJOS
Gerai lietuviams žinomas per 15 metų kaipo patyręs gydytojas, chirurgas ir akušeris.
Gydo aštrais ir chroniškas ligas, vyrų, moterų ir vaikų pagal naujausias metodas X-Ray ir kitokius elektros prietaisus.
Ofisas ir Labaratorija: 1025 W. 18th St., netoli Fisk St.
VALANDOS: Nuo 10—12 pietų, ir nuo 6 iki 8 val. vakarais.
Telefonai: Dienomis: Canal 3110 arba 357; Nakt. Drexel 950 Boulevard 4136
3313 So. Halsted St.
Val.: 9—10 A. M. ir 8—9 val. vak.

Dr. A. R. Blumenthal
Akių Specialistas
4649 So. Ashland Ave,
Kampas 47th St.

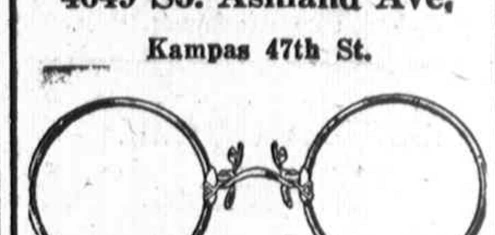

Dienomis 9 ryto iki 9 vak.
Ned. 10 iki 12 pietų
Tel. Boulevard 6437

DR. G. M. GLASER
Praktikuoja 30 metai
Ofisas:
3149 S. Morgan St., kertē 32 St.
Chicago, Illinois.
SPECIALISTAS:
Moteriškų ir Vyriškų.
Taipgi Chroniškų Ligų.
OFISO VALANDOS:
Nuo 10 ryto iki 3 po pietų, 5—7 vakare. Nedēliomis nuo 12 — 2 po piet.
Telephone Yards 687

DR. CHARLES SEGAL
Praktikuoja 15 metai
Ofisas
4729 So. Ashland Ave., 2 lubos
Chicago, Illinois.
Specialistas džiovos
Moteriškų, Vyriškų ir Vaikų ligų
OFISO VALANDOS:
Nuo 10 iki 12 val. ryte nuo 2 iki 5 val. po piet ir nuo 7 iki 8:30 val. vakaro. Nedēliomis nuo 10 val. ryte iki 1 val. po piet.
Telefonas Drexel 2880

Dr. Maurice Kahn
GYDYTOJAS ir CHIRURGAS
4631 So. Ashland Ave.
Tel.: Yards 994
Ofiso val.: 8 iki 10 v. ryto, 1 iki 3 ir 7 iki 9 v. Naktimis ir nedēlioj po pietų. Tel.: Oakland 1294

DR. M. STAPULIONIS
Gydau be gyduolių ir be operacijų
3347 Emerald Ave.
9 iki 11 ryto ir 9 iki 10 vakare
Tel.: Boulevard 9397
731 W. 18-ta gat. 2 iki 8 vak.
Tel.: Canal 279

DR. C. K. KLIAUGA
DENTISTAS
1821 So. Halsted St., Chicago, Ill.
kampas 18th St.
Valandos: 9—12 ryto ir 1—8 vak.
Phone Canal 257

DR. S. BIEŽIS
GYDYTOJAS IR CHIRURGAS
X-Spinduliai
Ofisas 2201 W. 22nd St., kampas S. Leavitt St. Tel. Canal 6222.
Rezidencija 3114 W. 42nd St.
Tel. Lafayette 4988.
Val. 1—4 ir 7—9 Ned. 10—12 pietų

Telephone Boulevard 5652
DR. A. JUOZAITIS
DENTISTAS
Valandos: nuo 9 iki 9 val. vakare. Seredom 9 v. ryto iki 12. Vakarais 6—9. Nedēl. pagal sutarimą
3261 So. Halsted St., Chicago, Ill.

NAUJIENOS

The Lithuanian Daily News

Published Daily except Sunday by The Lithuanian News Pub. Co., Inc.,

Editor P. Grigaitis.

1739 SO. HALSTED ST., CHICAGO, ILLINOIS.

Telephone Roosevelt 8500

Subscription Rates:
$8.00 per year in Canada.
$7.00 per year outside of Chicago,
$8.00 per year in Chicago,
3c. per copy.

Entered as Second Class Matter March 17th, 1914, at the Post Office of Chicago, Ill., under the act of March 2nd, 1879.

Naujienos eina kasdien, išskiriant nedėldienius. Leidžia Naujienų Bendrovė, 1739 So. Halsted St., Chicago, Ill. — Telefonas: Roosevelt 8500.

Užsimokėjimo kaina:

Chicagoje — paštu:	
Metams	$8.00
Pusei metų	4.50
Trims mėnesiams	2.25
Dviem mėnesiams	1.75
Vienam mėnesiui	1.00
Chicagoje per nešiotojus:	
Viena kopija	3c.
Savaitei	18c.
Mėnesiui	75c.
Suvienytose Valstijose ne Chicagoj paštu:	
Metams	$7.00
Pusei metų	4.00
Trims mėnesiams	2.00
Dviem mėnesiams	1.50
Vienam mėnesiui	.75
Lietuvon ir kitur užsieniuose: (Atpiginta)	
Metams	$8.00
Pusei metų	4.50
Trims mėnesiams	2.25

Pinigus reikia siųsti pašto Money Orderiu, kartu su užsakymu.

Savižudybiu didejimas

1920 m. didžiausio nedarbo metais po nedarbo 1893 m., nusižudymų buvo 23 nuoš. daugiau, negu metais prieš tai. Nusižudžiusių skaičius pasiekė apie 20,000. Iš to skaičiaus 840, arba daugiau kaip po du kasdien, nusižudė New Yorko mieste. 858 buvo vaikai nuo 15 iki 16 metų amžiaus ir 509 buvusieji kareiviai.

Šituos skaitmenis pagarsino savo metiniame pranešime "Save-aLife" Lyga. Pridėti paaiškinimai daro skaitymą kad ir ne pamokinamą, tai bent įdomų.

Kaipo priežastis šito baisaus nusižudymų skaičiaus paduodama mažne kiekviena gyvenimo sąlyga, kuri yra šios dienos visuomeninio ir pramoninio gyvenimo sekmė; kaipo vaistai nuo to rimtai pataria-ma griežtesni įstatymai kas del vaistų ir ginklų pirkimo! Tarp kitų priežasčių, įskaitant reakciją po karo, darbo netekimas paminėtas beveik iš netyčių.

Didžiumoje kaltinama naujovinio gyvenimo painumas, visuotinas neramumas ir net moterų drabužių mados.

Bet kiti daviniai, surinkti iš gyvybės apdraudos kompanijų, nacionalio komiteto proto higienai ir įvairių organizacijų statistikos parodo, kad stambus padidėjimas nusižudžiusių skaičiaus pareina tiesiog nuo nedarbo. 1920 m. nusižudžiusių tarpe apsidraudusių algapelnių buvo mažiau negu pusė to, kas buvo 1911 m. Po to užėjo, kaip "pramonės kapitonai" mėgsta vadinti, pertvarkymo laikotarpis ir nusižudymų dažnumas padidėjo. Lygiai metai atgal Metropolitan Life Apdraudos kompanija išleido buletiną, kur — statydama pareiškimą klausimo formoje — klausė:

"Argi antrosios 1920 pusės ir šių metų pradžios mažiau tinkama pramoninė padėtis galėjo prisidėti prie savižudybių ir žudybių skaičiaus padidėjimo? Paskutiniu laiku abiejų buvo daugiau algą pelnančių grupėj".

Pereitą rugpiutį Federuotoji Spauda atkreipė domės į tai, kad New Yorke ir kituose dideliuose miestuose antradienis virto savižudybių diena. Bedarbiai ir bedarbės, veltui apėjusieji tas vietas, kurios garsinosi septintadienio laikraščiuose darbininkų reikalaują, žudėsi tą dieną — iš desperacijos.

Dar galima nušviesti augantieji savižudybės skaitmens iš kitos pusės. Pereitą liepos mėnesį Dr. Thomas W. Salmen, newyorkietis, kuris karo metu buvo armijos korpuso pulkininkas, papasakojo Jungtinių Valstijų senato komitetui, kad 1920 m. New Yorko valstijoj 400 buvusių kareivių nusižudė, kurių daugumas "galėtų šiandien gyventi, jei prideramai butų buvę jais apsirupinta." Prie to pridėjo: "Laikas pagalvoti apie kitus 400, ar daugiau buvusių kareivių, kurie gali nusižudyti ateinančiais metais."

Tuomet, jo tvirtinimu, New Yorke, New Jersey ir Connecticute nebuvo nei vienos lovos ligoninėse buvusiems kareiviams, kurie buvo patėmyti kaipo sergą proto ligomis, paeinančiomis nuo karo, nors tose valstijose buvo 410,000 buvusių kareivių.

Kapitalistine psichologija

Kapitalistų klasės viešpatavimas pasireiškia ne tik tuo, kad ji kontroliuoja visas gamybos įmones, pinigus, spaudą, sakyklą ir kiekvieną švietimo budą, ji dar kontroliuoja mažne visų protus, nežiurint to, kokios pakraipos jie butų, neišskiriant nei darbininkų klasės.

Pav., kiekvienam veikliam partijos nariui labai dažnai tenka susitikti su darbininkų klasės nariais, kurie labai gerai žino, kad jie yra išnaudojami kapitalistų klasės, bet jie išnaudojimui kaipo išnaudojimui nesipriešina; jie tik skundžiasi tuo, kad jie patys negauna išnaudoti. Arba, daugumas jų nesipriešina kyšiams viešose įstaigose, nes, kaip jie sako, jie darytų tą patį, jei tik jie gautų progos, nes vis viena visur yra kyšiai, tai kodel jais nepasinaudojus, jei galima.

Tai yra kapitalistinė psichologija ir kol ji šitaip valdis žmonių protus, nedaug bus galima tikėtis permainos, tos pamatinės permainos, kurią tikisi įvykinti socialistai; dalykams esant taip, kaip jie dabar yra, didelė darbininkų klasės didžiuma kad ir rytoj pasiėmę šautuvus eitų mirtinon kovon prieš visokį judėjimą, kuris atimtų jiems progą kada nors patapti darbdaviu ir turėti dirbančius jiems darbininkus ir padarančius juos turtingais.

Šitas protinis nusistatymas iki dideliam laipsniui išaiškina priežastį, kodel Amerikos darbininkų judėjimas yra taip toli atsilikęs nuo jų europiečių brolių judėjimo ir taipgi pasako apie daugelį abejotinų vadų dabar stovinčių jų organizacijų priešaky, kurių daugumas, kaipo organizuotų darbininkų galvos susikrovė sau turtus.

Kol šitas nusistatymas bus, tol kapitalizmas maža baimės turi, kad jį dabar visiškai pasidalinusieji revoliuciniai elementai nuvers. Jų pasidalinimas nemažai priklauso tiesiog nuo dalykų nesupratimo, nes sveikas protas liepia laikytis vienybės, darbininkų klasės psichologijos priešingos kapitalistų psichologijai, apėmusiai daugybę veiklių darbininkų klasės protų.

Kapitalizmo saugumas labai daug priklauso nuo tokios psichologijos palaikymo ir nuo darbininkų klasės pažangesniųjų dalių skaldymos del ateities klausimų, nekalbant jau apie tai, kad jie leidžia tokioms pragaištingoms idejoms save valdyti.

Su šita nelemta psichologija Socialistų Partija visuomet kovojo ir daugybės žmonių dabar mato jos pavojų.

Žinant visa tai yra skaudu žiurėti, kaip diskrediituotiems ardytojams pavyko susilpninti Socialistų Partiją, kuomet visi valdančiosios klasės persekiojimai padarė mažą žymę, ar nepadarė jokios. Iki šiol Socialistų Partija buvo ištikima savo principams ir, iki tie principai pataps realumu, ji nesustos augus, nežiurint tų laikinų sutrukdymų, kurie dabar jai teko apgalėti. —Chicago Socialist

Kitas komunistu komoflažas

Eidama Trečiojo Komunistų Internacionalo Kongreso nutarimais ir Vykinamojo Komiteto įsakymais po kongreso Amerikos Komunistų Partija suorganizavo teisėtą partiją, kuri veiks slaptosios organizacijos vedama ir kontroliuojama.

Naujoji politika buvo paskelbta oficialiniame Amerikos Komunistų partijos organe "Communist" už spalio mėnesį.

Trys vedamieji straipsniai užimantieji dešimtį laikraščio puslapių tapo pašvęsti išaiškinimui ir apgynimui naujos politikos. Vienas šitų straipsnių antrašte "Valandos uždavinis" parašytas A. Rafael'io išeina su atviru prisipažinimu prie slaptosios Komunistų Partijos ir jos taktikos pilno nepasisekimo.

"Negalima užginčyti to, kad Amerikos Komunistų partijos kaipo veiksnio klasinėj kovoj visai nėra. Šito pasakymo tiesa galima pamatyti iš to, kad buvusių dviejų komunistų partijų obalsiai, atsišaukimai ir paskelbimai nei nesujudino klasinės kovos paviršio. Mes raginom darbininkus boikotuot pastaruosius nacionalius rinkimus. Mes prašėm darbininkų reikalauti Socialinės Rusijos pripažinimo. Mes raginome bedarbius organizuotis. Mes agitavom už Raudonąjį Darbo Unijų Internacionalą. Kas iš to išėjo? Kuo galime parodyti, kad musų propaganda nebuvo velta?

Peržvelgęs jų nepavykimus ir prisižiurėjęs padėčiai jis klausia:

"Klausimas, kaip jis dabar stovi prieš mus šioj valandoj yra toks: Kaip Komunistų Partija, subeteisinta ir slapta organizacija gali pasiekti simpatingus ir labdaringus neitralius darbininkų klasės elementus? Kaip Komunistų Partija gali priversti juos veikti organizuotu budu po jos kontrole ir vadovybe? Visą laiką mes su pasitenkinimu veikėme sulig teorija, kad platinant apskritą komunistų programą ir tveriant veiklias kuopas darbininkų judėjime taps atsiektas pageidaujamas tikslas. Tai yra aiški teorija. Kokia jos sekmė? Mažne visiškas nepavykimas. Laikas mums prisižiurėti savo prityrimams. Mažne po dviejų metų buties musų Partija skaito vos dešimtį tukstančių narių. Tai yra aišku, kad kas nors bloga su Partija."

Po to seka tolesnis perkratinėjimas savo nepasisekimų ir naivus prisipažinimas, kad jie buvo per kvaili juos pamatyti ir Maskva turėjo atidaryti jiems akis.

"Po visų musų klaidžiojimų ir nepavykimų ir pagelbingo Komunistų Internacionalo vedami mes pradedame matyti šviesą. Norėdami padaryti galą nepakenčiamai musų Partijos izoliuotei ir nuvesti ją prie tiesaus susilietimo su miniomis, mes turim sutverti teisėtą organizaciją veikliai dalyvaujančią kiekvienoj klasinės kovos atmainoj — pramonės lauke, parlamentiniame lauke; estradoje, kuri atitiks įstatymo reikalavimams taip kaip jie nustatyta valdančiosios klasės."

"Mes turim turėti organizaciją šale Komunistų Partijos ir jos vedamą. Tokia organizacija suteiks vietas ne tik komunistams griežtoj Partijos žodžio prasmėj, o ir platesniems darbininkų rateliams, kurie stovės su mumis ir seks musų artimiausiu programu ir taktika."

Po dviejų puslapių aiškinimo ir naujo programo gynimo straipsnis baigiasi užtikrinimu, kad nauja teisėtoji partija bus pilnai slaptosios partijos kontroliuojama.

"Musų slaptoji organizacija kaipo organizacija pasiliks neliesta. Bet jos funkcijos pakitės. Ji jau neleis visos savo literaturos slapta. Ji jau neplatins šitos literaturos per subeteisintą organizaciją. Visa tai padaris teisėtoji organizacija. Komunistų partija kaipo tokia atsilieps į Amerikos darbininkų klasę tik tąsyk, kada teisėtoji organizacija negalės to padaryti. Slaptoji organizacija pasiliks be permainos, išskiriant tiek, kad vietoj veikus tuštumoj, kaip dabar, Amerikos Komunistų partija darbuosis gyvoj, kovojančioj minių organizacijoj, kurios kiekviename vienete bus komunistinis mezgas besidarbuojąs po tiksliosios Partijos organizacijos centruota kontrole. Tatai nėra pavojaus, kad Amerikos Komunistų partija bus likviduota."

Komunistų kontrolė užtikrinta.

"Komunistų Partija gali susidurti su pavojum netekimo kontrolės ant teisėtosios organizacijos. Teoretiniai toksai pavojus visuomet yra galimas. Mums nekenks šitą galimybę žinoti. Bet šitas teoretiniai galimas pavojus neprivalo buti pateisinimu priešinimuisi teisėtai organizacijai. Kontrolės klausimas yra politinės vadovybės dalykas. Jei komunistų partija teoretiniai bus sveika ir jautri tikriesiems darbininkų klasės reikalams, tai jos politika, taktika ir obalsiai visuomet ras pritarimo miniose, ypatingai teisėtos organizacijos miniose."

"Vadovybės ir kontrolės klausimas yra taipgi organizacijos klausimu. Žiurint į dalyką šituo žvilgsniu reikia atminti, kad teisėtąją organizaciją turi sutverti Partija. Iš pradžios tas bus užtenkama apsauga nuo kontrolės netekimo pavojaus. Toliaus kuo daugiausia musų partijos narių turi dalyvauti teisėtos organizacijos gyvenime. Tas užtikrins partijos kontrolę ilgam laikui."

Atatinkamai programui išdėtam "Communist'e" pereitą gruodžio mėnesį New Yorke buvo sušaukta konvencija, kurioj tapo suorganizuota nauja "Darbininkų Partija."

"Darbininkų Partija" yra atvira slaptosios komunistų partijos organizacija. Ji priima tuos elementus, kurie stoja už komunistų programą, bet neturi drąsos prisidėti prie slapto judėjimo, ir turi viltį gauti paramą daugelio darbininkų, nežinančių jos tikrojo veido. Tas išaiškina kodel naujoji partija nepasiskelbė už proletariato diktaturą, nepasirašė po 21 punktu ir nesiprašė komunistų internacionalan.

Dviejų partijų vykinamųjų komitetų susipynimas padaro bereikalingu Darbininkų Partijai atvirą susidėjimą su komunistiniu internacionalu ir neišduoda kamoflažo, kuriuomi tikimasi gauti darbininkų parama.

Visi tie Amerikos darbininkai, kurie nori priklausyti politinei partijai, kontroliuojamai slaptos organizacijos, klausančios įsakymų iš Maskvos, skubinsis įsirašyti į "Darbininkų Partiją."

Bėgimas jau prasidėjo, tik kiton pusėn.

(Socialist World.)

A. Vabalkšnio.

* * *

I.

Kam tarsit jus, o skaisčios rožės lupos:
—Imk, apkabink! Bučiuoki mus!
Kam širdį jųs įžeisit, žydrios akys,
Skaudžius pakursite jausmus?

Žiurėdams į tave, mergele, nustu
Bučiuot tas lupas ir akis:
Bet taip, kad lupos tos nebut man šaltos,
Kad atsilieptų tau širdis.

II.

Prie tavo krutinės nuvargusią galvą
Norėčiau priglausti, sumerkti akis,
Duot sielai nurimt, kad laimę pajustų,
Sukurti iš naujo svajonių ugnis!...

Bet tu taip toli, kad net mintys klajunės
Neranda, nejaudina tavo širdies...
Nuvargus galva man liudėdama svyra —
Priglaust jai nieks rankų čionai neišties...

III.

Sumerkus vakarą akis,
Stebėdamos, ar pajunti,
Kad, laimės monų vedama,
Mintim kaž kur skrendi, skrendi...

Bet kur?... Tai tavo paslaptis...
Bet aš, tuo vakaro metu,
Tik į tave, tik su tavim...
..... O tu?...

[Lietuva].

PADEGĖLIS KASMATĖ.

Su Durniu Du Turgu, Su Bedieviu -- Trecias

(Pabaiga)

Reikia žinoti, kad naujai sudarytasai kabinetas yra tokios rųšies, kad jeigu aš butau krikščionis demokratas, tai susyk jam du nepasitikėjimu išreikštau. Ir krikščionys, jeigu išreiškė pasitikėjimo, tai tik sukandę dantis, nes kitokio sudaryti negalėjo. O jeigu ir butų sudarę savo kabinetą, tai perspektivos butų silkėmis užmėtytos. Nes juk 1919 m. krikščionys buvo sudarę savo amžinos gėdulos Dovydaičio kabinetą, kuris vos tegyvavo vieną mėnesį, o premieras visą laiką diplomatiniai sirgo. Nes patys kunigai neišdrįsdavo jį parodyti svetimų šalių atstovams; tokiais atvėjais jis "sirgdavo," o jį pavaduodavo irgi buvęs ministeris — Stulginskis! Kitokių žmonių be kunigų krikščionys ministeriams neturi. Todel turėjo prašyti Galvanausko sudaryti kabinetą. O pats Galvanauskas dabar pas mus ministeris iš profesijos! Nuo 1905 metų pagarbintas bedievis, iki 1919 metų buvęs socialistas liaudininkas, paskui išvytas iš partijos už nesilaikymą partinės disciplinos, rinkimuose į Seimą figuravęs atskirame nepartiniame sąraše dvejose apylenkėse ir tegavęs berods išviso tik kelias dešimtis balsų, susirinkusio Seimo baisiausia iškoliotas ir išdirbtas ir paskui iš to paties Seimo gavęs iškarto keturias ministerijas valdyti, ir jeigu jis dabar moka su kunigais sugyventi, tai anaiptol ne todel, kad jis butų iš šventųjų, bet todel, kad jis moka šventuosius apeiti ir numaudyti. Ir kiti kabineto nariai — Dobkevičius, Sližys, Oleka, Karoblis, Vileišis, Juodakis, Aleksa, Soloveičikas, — kiekvienas jų nėra ištikimas krikščionims, kiekvienas jų, anot krikščionių, savo rųšies bedievis. Ir šit toksai kabinetas vasario 15 dieną ima ir nutaria atidaryt universitetą. Juridinis pagrindas yra. Tie įstatymai, kurie dar Seimo nėra atšaukti ar pakeisti, tebeveikia po senovei. Buvusios Valstybės Tarybos buvo priimtas universito statuto įstatymas, o Seimas, nors ir svarstė naują, bet senojo nebuvo atmainęs. O antra — nepriklausomybė, iškilmės ir tt. Universito atidarymas — didelis žygis, kuodaugiausia tinkąs nepriklausomybės dienai. Bet per tokį trumpą laiką nei partijos posėdį sušauksi, nei šventa krikščioniška galva taip greit apgalvoti suspėsi.

Su vyskupu susikalbėti ne taip sunku, kaip su Krupavičium. Iš vyskupo tuojau gauta sutikimas delei dekano ir profesorių teologijos fakultui, o visus kitus, sulyg Valstybės Tarybos priimto statuto, skiria ne prezidentas, bet vyriausybė. Kai universito įkurtuvės jau buvo atšvęstos, krikščionys demokratai pamatė, kad jie yra apgauti ir išsydyti, ir kad jie viešai negali tuo pasiskųsti.

Visų pirma, ko jie nustojo?

1) Universito rektoriu paskirta Jonas Šimkus, rimtas profesoris ir mokslininkas, bet toli gražu ne krikščionis demokratas. 2) Filosofijos skyriuje nėra keturių katedrų krikščioniškosios filosofijos, 3) Teologijos fakulto dekanu paskirta ne krikščionių demokratų partijos narys, bet rimtas dvasininkas į politiką visai nesikišąs seminarijos rektoris J. Mačiulis (Maironis). 4) Profesorius ir dekanus skiria ne valstybės prezidentas, vadinas ne Seimo pakeliamos 59 rankos, kaip krikščionys norėjo, bet vyriausybė. Tat visi kiti paskirtieji dekanai — Avižonis, Žemaitis, Voldemaras, Juodelė — senai pasmerkti peklon velniams suėsti. Vadinas, universito senate, kur posėdžiauja dekanai ir rektorius, krikščionys demokratai jokios įtakos neturi. 5) Su profesorių sąstatu ir gi tas pat. Net teologijos fakulte krikščionys kolkas tik vieną savo žmogų teturi — tą patį nelaimingąjį Bučį, nes kiti du — Grigaitis ir Česnys — žmonės dori ir viešame gyvenime kaipo krikščionys demokratai nedalyvauja. Kituose fakultuose profesoriai: Vincas Krevė-Mickevičius, Volteris, Janulaitis, Buga, Gogelis, Čapinskis, Lašas, Šimoliunas — vis tai arba seni "bedieviai", arba mugės dievotumu nei kiek nesusirupinę. O visokie krikščionių profesoriai ir daktarai, kaip antai Dovydaitis, Bystras, Eretas, Tumėnas ir tt. nei vienas nepaskirta. O juk universito reikalu ateitis gludi šio branduolio rankose — ir krikščionys jokios intakos neturi!

Vadinas, reikalas, del kurio Seime tokio skandalo kėlė, del kurio visuomenę iš visų paiegų provokavo, — viskas taip lengvai ir taip greitai po velnių nuėjo! Ir tokiu durnu budu krikščionys savo reikalą prakišė! Jau vasario 17 dieną susirinkę rektoris su dekanais nutarė prašyti vyriausybės, kad ji atsiimtų iš Seimo universito statuto projektą. Vadinas, kol kitas projektas bus pagamintas, kol jis bus įneštas į Seimą svarstyti, kol jis bus priimtas, universitas gyvens senuoju statutu. Naujo projekto istorija gali užsitęsti dar ilgiau, negu pirmojo, ir šiam Seimui vargu bau bepavyks jis priimti, o kito Seimo sudėtis neabejojamai bus kitokia. O antra, nusistovėjusią universito tradiciją netaip jau lengva paskui besulaužyti! Bet kas jiems dabar daryti? Išreikšti Galvanausko kabinetui nepasitikėjimo? Bet kaip, jei juridiniai padaryta viskas teisėtai? Kaip motivuoti, kaip pasisakyti, kaip pagaliau kitas besudaryti?!

Ko-ko, bet šitokios žulikystės krikščionys demokratai iš Galvanausko nesitikėjo! Ir kai jie apsidumojo, ir kai jie "rokundą sumnenijos" padarė, tai jiems vargas taip širdį suspaudė, kad jie ėmė net ir tarpusavy susipyko. Tuo tarpu kai viena grupė apmaudoj pirštus laižo ir universito profesorio kunigo Bučio lupomis pareiškia, kad mes ne tik dabar universito neturim, bet kad jo ir neturėsime, kita grupė, kurioj spiečiasi daugiausia krikščionių daktarai nepakviesti profesoriauti į universitą, Maliausko vedama, aiškiai šaukia, kad spiaukim vyrai į valstybinį universitą ir kurkim savo katalikiškąjį! Pinigų duosią amerikiečiai, o antra — ne taip sunku busią pravesti pro Seimą, kad valstybė duotų reikalingos pašalpos. Bet kaip dabar padaryti — jie dar nesusitarė. Tik kunigas Bučys su moterimis pradėjo piautis. "Draudimas merginoms įstoti į katalikų teologijos fakultą susiaurintų joms plotį, iš kurio joms galima žvejoti jaunikių. Tokis teisių susiaurinimas kai kam gali buti gana skaudus" ("Laisvė", 19 numery). Visai kaip senas klebonas pasakė! Net Seimo narys, davatkėlė Galdikienė, susisarmatijo ir kunigą Bučį pasitikus išolbijo:

"Išties, kas iš merginų po šitokio aiškinimo jų noro stoti į teologijos fakultą ryšis mokytis jame, tuo labiau kad ten dėstys mokslus, su tokia panieka žiurės į moteris, kokiu pasirodė esąs kun. Bučys. Prof. Bučys budamas kunigu turėtų rodos raginti, kad kuodaugiausia žmonių stotų į teologijos fakultą, kuriame jie galėtų tvirtai apsišarvoti savo tikybos geru pažinimu, kad jokios bedievių pastangos nesugriautų to gyvenimo pamato!" (Žiur. "Laisvės" No. 24).

Kunigas Bučys, kaip geras džentelmonas, tuoj pasiskubino su pasiaiškinimais: "Geros yra merginos, geri ir teologai jaunikai, bet **suvedus abejus kruvon** (mano pabraukta) išeina purvas. Susiteršia teologijos studentai, susiteršia ir merginos." ("Laisvė" No. 26). Ak, tas kunigas Bučys: nubliuznijo, kaip paskutinis latras, šio reikalo žinovas!...

Pasikėlė, kaip sakalas, nutupė, kaip vabalas! Kaip iškilmingai pradėta kalbėti apie katalikiškąjį universitą, kokią tragediją pergyventa, o viskas pasibaigė pikantiniu kunigo Bučio ginču su davatkėle Galdikiene apie tai, kas galėtų išeiti, jei suleistum teologą su mergina į kruvą...

Ai-ai-ai!...

Nedarbo komitetai ir nedarbo suvažiavimai pasirengę daryti viską, išskiriant tą, kas klausimą išspręstų — visuotiną sumažinimą darbo valandų taip, kad visi gautų progą dirbti.

Tas, kuris nenori protauti, yra fanatikas; tas, kuris negali protauti, yra kvailys; ir tas, kuris neišdrįsta protauti, yra bailys ir vergas.

—Dr. Drummond.

Žmonių išgalė pagaminti turėtų buti jų laisvės mastu suvartoti; nes jei jie sugeba pagaminti ištęklių, tai jiems pridera ir ištekliuj gyventi.

Greitas ir Mandagus Patarnavimas

LIETUVIŲ KALBOJ
Yra pamatu populiarumo, kokį turi.

PEOPLES STOCK YARDS STATE BANK
Vienas didžiausių bankų Chicagoje.

TUKSTANČIAI LIETUVIŲ
Nuo daugelio metų laiko savo pinigus šitame stipriame banke, kuris yra kontroliuojamas Illinois Valstijos.

TUKSTANČIAI ŽMONIŲ
Siunčia pinigus per šitą banką savo giminėms ir draugams Lietuvoje. Pinigai išmokami greičiau, negu bile kada nors pirmiau.

Čia dirba gerai žinomi lietuviams
p. Grišius, p. Macikas ir p. Sedemka.

ATĖJĘ Į BANKĄ KLAUSKITE JŲ.

Peoples Stock Yards State Bank

Didelis Bankas

Ant pat kampo

47-tos ir Ashland Ave.

CHICAGO

$1. Įmokėti tęreikia

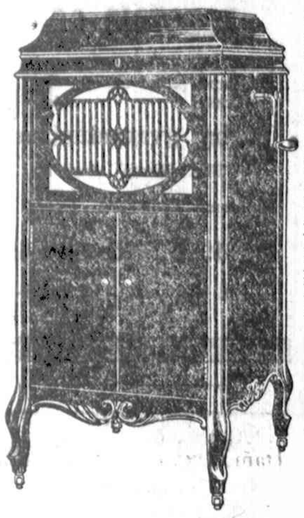

ir mes pristatome į namus gramafoną, likusius ant lengvų išmokėjimų. Galite pasirinkti geriausį gramafoną už dabar numažintą kainą. Kiekvienas gramafonas yra gvarantuotas ant 10 metų. Pirkdamas gramafoną pamatyk mus pirmiaus. Didelis pasirinkimas Brunsvick Columbia ir Viktora gramafonų.

Nauji Lietuviški gražųs Rekordai po 75c vienas

KOMIŠKI REKORDAI.

7395 Kas bus be degtinės ir Dykai nieks neveža.
7257 Du ubagu ir Ubagėlis.
7092 Pas fotografą ir Jonas mokina kariauti.
4916 Jaunikio išsirinkimas ir Piršlybos.
4795 Liūdnas gyvenimas ir Hotelyje.
4716 Laiškas nuo Barbutės ir Derybos.
4646 Naujas kareivis ir Daininkas pas profesorių.
4475 Girtuokliaus metavonė ir Pasakos ir Stebuklai.
4237 Jonas Smikis ir Maušo kelionė.

INDAINAVO CHORAS.

7394 Du broliukai kunigai ir Per tamsią naktelę.
3905 Ant tėvelio dvaro ir Nesigraudink mergužėlę.
3313 Sukruskime broliai ir Eina garsas nuo rubežiaus.
3188 Ant kalno karklai siubavo ir Pasisėjau žalią rutą.
2225 Einu per dvarelį ir Gaila tėvynės.

INDAINAVO JONAS BUTĖNAS BASAS.

4915 Darželį Alyvų ir Jėzau Kristau Maloniausis.
4914 Linksma diena mums nušvito ir Pulkim ant kelių.
4273 Padainuosim gražią dainą ir našlys.
4362 Kur upelis teka ir Pasakyk mano mylimas krašte.
7025 Noriu miego šaldaus miego ir Plaukia žaselė.

INDAINAVO M. PETRAUSKAS.

4415 Pavasaris ir Piemenėlis.
2357 Birutė ir Kur banguoja Nemunėlis.
2356 Lietuva Tėvynė musų ir Tykiai Nemunėlis teka.
3349 Prirodino senį žmones man jauną mergelę.
2358 Darbininko Marselietė ir Sukelkime kovą.
3796 Bernuželį nesvoliok ir Eisiu mamei pasakysiu.

ĮVAIRUS REKORDAI.

3191 Ant marių krantelio ir Saulutė tekėjo.
1246 Giesmė į Panelę Švenčiausią ir Ave Maria.
1247 Kur buvai dėduk mano ir Ungarų šokis.
3842 Sveika Maria indainavo Marė Karuzutė.

ŠOKIŲ MUZIKA.

3084 Mociutė žino, Amerikoniškas šokis.
3417 Padespanas ir Polka Mazurka.
2581 Gražioji Polka ir Pavasario rytas.
1700 Galopas.
2002 Krakoviakas ir Atrava šokis.
7399 Kreispolka ir Finų šokis.

NAUJOS ROLES DEL PLAYER PIANO.

40 Saulėlė raudona.
44 Skyniau skynimėlį.
45 Plaukia sau laivelis.
46 Siu nakcialy.
47 Už šilingėlį.
48 Siutė mane motinėlė.
15 Noriu miego.
21 Svieto pabaiga.
25 Krakoviakas.
34 Čigonėlė Polka.
35 Sudiev Mazurka.
36 Dėdienė Polka.

Rekordus ir Rolles pasiunčiame kitur ir už prisiuntimą nieko nerokuojame.

JUOZAPAS F. BUDRIK,
3343 So. Halsted St., Chicago, Ill.

Saule nudegus nosį
Vartok apščiai šaldančio
A HEALING CREAM
Mentholatum
Lengvai gydo, greitai ir antiseptiškai.

Alaska.

Washington, D. C. — Prezidentas Harding žada buti nuosakus dabar sparčiai kilančiuose kivirčuose tarp Vidaus Sekretoriaus Fall'o ir Guggenheimo reikalų iš vienos pusės ir Žemdirbystės Sekretoriaus Wallace'o bei visuomenė iš kitos pusės kas del atidavimo Alaskos dižiosioms korporacijoms. Harding stoja už Fallą ir Guggenheimus. Nuo jo nusprendimo gali pareiti kabineto krizis.

Fall atvirai ėmė užsivarinėti ant išlaikybininkų "nelemtos propagandos", išgujusios Guggenheimus iš Alaskos anglies plotų ir Ballingerį iš Tafto kabineto. Prezidentas, nenorėdamas pirštų nudegti tiesioginiu Guggenheimų gynimu, pasakoja atsilankiusiems pas jį Baltnamyj, kad jis yra pasirįžęs suvienyti "besikeryčiojantį" įvairių federalių skyrių autoritą gamtiniams turtams Alaskoje ir kad jis pasirįžęs sustabdyti Alaskos plėtotės "stabinimą". Harding, kaipo Ohios politikierius, rėmė Ballingerį ir puolė Pinchotą ir dabar, kaipo prezidentas, eina tuo patim keliu.

Fall bando gauti kontrolę ant miškų tarnybos, kad didžiuosius Alaskos minkščio medžių plotus ir vandeninės pajiegos šaltinius, esančius nacionaliniuose miškuose, pavedus popieros fabrikantams.

Gelžkelių kompanijos vėl puola algas.

Vėl paaiškėjo, kad gelžkelius kontroliuoja didieji verslai ir kad jie prisidėjo prie visuotino vajaus darbininkams algas kapoti kitose pramonėse.

Tvirtindami, kad dabartinio aukščio algų palaikymas privers kelti algas kitose pramonėse, iš ko kilsę suirutės ir neramumai darbininkų tarpe, šimtas ir vienas Amerikos gelžkelių prašo leidimo pas Jungtinių Valstijų Gelžkelių Tarybą numušti algas milionui ir pusei gelžkelių darbininkų.

Darbo Tarybos posėdžiai prasidėjo kovo 6 d. Chicagoj. Nežiurint protestų iš gelžkelių darbininkų atstovų pusės, taryba leido gelžkeliams, peržengusiems federalį transportacijos aktą ir tuomi paaukojusiems savo teisę atsišaukti prie tarybos, paduoti savo atsišaukimą algų kapojimo reikale. Tuomi paliečiama visi gelžkelių darbininkai, išskiriant traukinių ir garvežių tarnautojus, keturių didžiųjų nesusijungusių brolijų narius.

SEVEROS GYDUOLĖS UŽLAIKO SEIMYNOS SVEIKATA

Nuo niežtančių išberimų vartojant

SEVERA'S ESKO

Antiseptiškas Mostis

Vartojamas nuo niežų, išberimai ir kitokių odinės ligos.

KAINA 50c

Klauskite pas aptiekorius.

W. F. SEVERA CO.
CEDAR RAPIDS, IOWA

Dirbėjas ir Importuotojas geriausių armonikų pasaulyj. Visokių gatunkų. Pigiau parduosiu negu kiti. Dykai lekcijos pirkėjams. Rašykit angliškai del informacijų.

Ruatta & Serenelli
817 Blue Island Ave.

Užmokėk Savo Nuosavybes Taksus

METROPOLITAN STATE BANKOJE kurią Cook County Iždininkas Patrick J. Carr paskyrė kaipo stotimi del rinkimo visų valdiškų taksų už nejudinamąjį turtą, namus, lotus etc. Šie taksai bus priimami nuo Balandžio 1-mos d., 1922, ir Gegužio 1-mos.

Kaip perkelt pinigus Lietuvon

METROPOLITAN STATE BANKA siunčia pinigus Lietuvon markėmis ar doleriais ir musų perlaidas Lietuvoje išmoka tikrais Amerikoniškais doleriais jeigu siuntėjas taip reikalauja.

Jeigu nori kad pinigai pasiektų Tamistos gimines ar draugus Lietuvoje prieš Velykas, tai tuojaus nebelauk, bet TUOJAUS SIŲSK PER DIDŽIAUSIA BEI STIPRIAUSIA LIETUVIŠKA VALSTYJINĖ BANKA AMERIKOJE.

Metropolitan State Bank

Pirmutinė Lietuviška Valstyjinė Banka Amerikoje.

2201 West 22nd Street, Chicago
Kampas Leavitt St.

BANKOS VALANDOS: Kasdien nuo 9:00 val. ryto iki 4:00 val. vak.
Utarninkais ir Subatomis iki 8:30 val. vak.

Jusų Velykoms Siutai Ir Apsiautalai

Laukia jusų pas

TURNER BROS.

DIDŽIAUSIS DRABUŽIŲ CENTRAS ANT WEST SIDĖS

Kitos panašios drabužių krautuvės Chicagoj nėra, kuri galėtų parodyt tokią daugybę drabužių gražiausių ir vėliausios mados, vyrams ir vaikinams, kurie norėtų atrodyt jaunais.

Musų žemos kainos reiškia dolerius sutaupymo. Nelauk paskutinės minutos. Pirkit anksčiau.

Pavasariniai dviejų kelinių siutai, keturios nepaprastos kruvos:

$28.50 — $37.50 — $40.00 — $47.50

Stebėtinos vertės apsiautalai
$22.50 — $28.50 — $37.50

Krautuvė atdara subatoj iki 10 val. vak. Nedėlioj iki 1 val. po pietų.

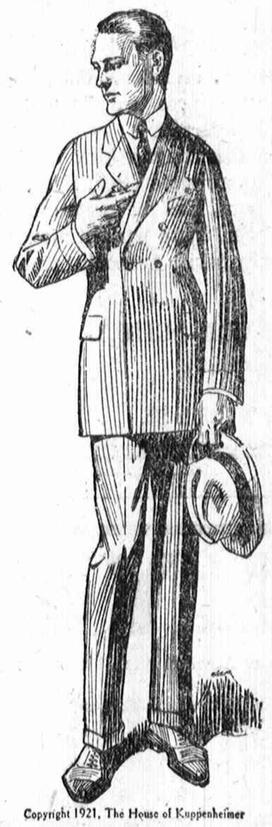

Copyright 1921, The House of Kuppenheimer

TURNER BROS. CLOTHING Co.
S.W. CORNER ROOSEVELT AND HALSTED ST.

KONTRAKTORIUS

Budavoju murinius ir medinius namus, o jeigu kas norėtų medžio darbą pats dirbti, tai aš tamistai pirmos ryšies murą pamurinsiu už prieinamą kainą.

P. Kaspar
3827 Archer Ave., Tel. Lafayette 0238.

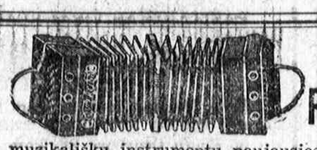

DIDŽIAUSIAS PASIRINKIMAS
Columbia Graphola

muzikališkų instrumentų naujausios išdirbystės: armonikų, koncertinų, skripkų, rekordų visokioms kalboms, gramafonų ir auksinių viskių daiktų: žiedų ir laikrodėlių, ir sutaisom viską, kam kas reikia, o ypač muzikališkus instrumentus ir prisiunčiam į kitus miestus kam ko reik. K. PIKELIS 1907 So. Halsted St., Chicago, Ill.

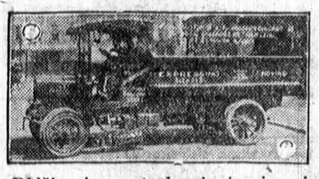

Didžiausias, atsakomingiausias ir pigiausias rakandų nufuotojas ant Bridgeporto, nes galiu patarnauti kaip didesniam taip ir mažesniam darbe.

WM. DAMBRAUSKAS,
817 West 34th St., Chicago, Ill.
Tel. Blvd. 9336

J. P. WAITCHES
LAWYER Lietuvys Advokatas
Dienomis :Room 511 —
127 N. Dearborn St.,
Telephone Dearborn 6096
Vakarais: 10736 S. Wabash Ave.
Tel.: Pullman 6377.

ŠIANDIE PINIGŲ KURSAS
Siunčiant Lietuvon per mus:
36 cent. už 100 auk.
arba
280 už $1.00
Pigesnis kursas siunčiant didesnes sumas
Pristatyams Užtikrintas Trumpame laike
Central Manufacturing District Bank
State Bank—Clearing House Bank
1112 West 35th Street
Turtas $6,000,000.00

T. Pullman 5432
A. SHUSHO
AKUŠERKA

Turiu patyrima moterų ligose; rupestingai prižiuriu ligonę ir kudikį laike ligos.
10929 S. State St, Chicago, Ill.

Ofiso Tel. Blvd. 7220
DR. M. T. STRIKOL'IS
Lietuvis
GYDYTOJAS IR CHIRURGAS
4601 SO. ASHLAND AVE.
Val.: 10:30 iki 12; 3:30 iki 5 ir 6:30 iki 8:30. Ned.: 10:30 iki 12:00 dieną.
Nam.: 2914 W. 43rd Street.
Tel. Lafayette 263

Telephone Yards 1532
Dr. J. KULIS
Lietuvis
GYDYTOJAS ir CHIRURGAS
Gydo visokias ligas moterų, vaikų ir vyrų. Specialiai gydo limpančias, senas ir paslaptingas vyrų ligas.
3259 So. Halsted St., Chicago.

Telefonas: Boulevard 7942
DR. C. Z. VEŽELIS
Lietuvis Dentistas
8712 South Ashland Ave.,
arti 47-tos gatvės

Dr. Yuška
1900 So. Halsted St.
Tel. Canal 2118
Ofiso valandos nuo 10 ryto iki 8 vakaro
Residencija: 2811 W. 63rd St.
Tel. Prospect 3466

Telephone Yards 5032
DR. M. STUPNICKI
3107 So. Morgan St.
CHICAGO, ILL.
VALANDOS: Nuo 8 iki 11 ryto ir nuo 5 iki 8 vakaro

Telephone Van Buren 294
Res. 1139 Independence Blvd. Chicago
Dr. A. A. Roth
RUSAS GYDYTOJAS ir CHIRURGAS
Specialistas Moteriškų, Vyriškų, Vaikų ir visų chroniškų ligų
Ofisas: 3354 So. Halsted St. Chicago.
Telephone Drover 9693
Valandos: 10—11 ryto; 2—3 po piet, 7—8 vak. Nedėliomis 10—12 dieną.

Tel. Boulevard 2160
DR. A. J. KARALIUS
Gydytojas ir Chirurgas
VALANDOS: 9—12 ryto
2—8 vakaro.
3303 So. Morgan Street,
CHICAGO, ILL.

Tel. Aaustin 737
DR. MARYA DOWIATT—SASS.
Kątik sugrįžo iš Californijos ir vėl tęs savo praktikavimą po No. 3208 W. Harrison St.
Valandos 8—12 kasdieną ir 6—8 vakare išskiriant nedėldienius.

Canal 0257
Naktinis Tel. Canal 2118
DR. P. Z. ZALATORIS
GYDYTOJAS ir CHIRURGAS
Valandos: 11 iki 12 ryto; 1 iki 3 po piet, 6 iki 9 vakare
Nedėliomis nuo 9 iki 12 ryto
1821 So. Halsted St.,
Kampas 18 ir Halsted St.

KLEIN BROS
HALSTED, 20TH ST'S AND CANALPORT AVE

Atdara nuo 8:30 ryto iki 5:30 po pietų.

3,000 Dresių

MOTERIMS, MERGINOMS

Visokio dydžio Vertės $3, $4 ir $5 panedėlyj $1

Kitas iš New Yorko pirkinis įžymaus Rytinių Valstijų išdirbėjų, 3,000 naujų pageidaujamų moterims ir merginams išeiginių dresių.

Gražiai padarytos iš voiles, tricotine, linone, serge, silk poplin ir velveto. Puikiai aptrimuotos leisais, embroyderiais ir naujausiais guzikais. Bliuzės pilniausio pasirinkimo, tuniškai atrodančių, ir blizgančių Navy, juodos, mėlynos, ruzavos, rudos, gelsvos.

Lygios, languotos, klėtkuotos ir kvietkuotos patrinų, visokio dydžio, vertės nuo $3 iki $5, panedėlyj tik už

$1

Reikalais pirkinių kreipkitės prie William Buishas, 14, lietuvis pardavėjas po visą krautuvę ir Nancy Grigaliunaitė 15 lietuvė pardavėja po visą krautuvę. Klauskit jų.

PADARYK ŠIUOS METUS TURINGUMO METAIS

"Pirma saugumas, paskui pelnas".

Tai atsargaus indėlininko nusistatymas.
Nepriklausomu tave padaro tas budas, kuriuo savo taupinius suvartoji.
Jokie indėliai nėra tiek saugūs, kiek tie, ką yra geram nekrutamam turte (Real Estate).
Užeik tamsta pas mus, kad mes galėtumėm parodyt ką mes turim tarpe parinktiniausių plecių (lotų) ir gerą pelną nešančių namų.
Lengvos išlygos.

LEMONT, DARGIS & VON SCHILL
140 So. Dearborn St.,
Room 521 Chicago
Vakarais: 726 W. 18th St.

ANGLYS

Pirkite sau anglis, kurias pristatome tiesiai iš retail kiemų, o sutaupysit pinigų.

	Pavieniais tonais	Tris tonus imant
ILLINOIS LUMP	$8.00	$7.70
ILLINOIS EGG	$8.00	$7.70
ILLINOIS NUT	$7.75	$7.50
POCAHONTIS M. R.	$7.75	$7.25
CHESNUT RANGE	$15.60	$15.60

Užtikriname, gerumą, patarnavimą ir užsiganėdinimą. Reikalaujant, sertifikuojame sunkumą.

DAVID RUTTER & CO.
ĮSTEIGTA 1876 — INKORPORUOTA

ANGLYS PATARNAVIMAS KOKSAI

Vyriausias Ofisas
343 So. Dearborn St.
Tel. Harrison 1440

South Side Yards:
3301 Normal Ave.,
Tel.: Yards 2296

North Side Yards:
1246 Melrose St.,
Tel.: Lake View 8456

Ar Jus Kankina Pleiskanos?
NAUDOKITE Ruffles
Ar Jums Galvos Oda Niežti?
NAUDOKITE Ruffles
Ar Jųsų Plaukai Slenka?
NAUDOKITE Ruffles
Ar Jųs Norite Apsaugoti Juos?
NAUDOKITE Ruffles
Užlaikymui savo plaukų graziais ir tankiais
NAUDOKITE Ruffles
Užlaikymui galvos odos sveikai ir švariai
NAUDOKITE Ruffles

Ruffles galima gauti visose aptiekose po 65c. bonką, arba tiesiog iš išdirbėjų per paštą už 75c. bonką.

F. AD. RICHTER & CO.
3rd Ave. & 35th St. Brooklyn, N. Y.

CHICAGOS :: ZINIOS ::

Smulskio pareiškimas.

Del žmonių puolimo atsiimti savo pinigus iš North-Western Bankų, tų bankų prezidentas J. F. Smulskis išleido šitokį pareiškimą:

Per kelias pastarąsias dienas kažkokie pikto noro žmonės, kuriuos, aš tikiuosi, galėsiu netrukus susekti, pradėjo skleisti melagingus ir piktus paskalus įtariančius North-Western Bankų sveikumą.

Ačiu šitai niekšiškai propagandai didelė daugybė žmonių susirinko pas Bankus vakar vakarą po banko valandų, norėdami žinoti, ar yra kokio pamato tam paskalui.

Kaip tik aš tą sužinojau, tuojaus nuėjau į vietą ir pradėjau žmonėms aiškinti, kalbėdamas pirma į grupes, paskui viešai nuo sudarytos tam laikui estrados, pasmerkdamas tuos paskalus kaip visai melagingus ir nepamatuotus.

Aš mačiau iš veidų žmonių

(Tąsa ant 7-to pusl.)

DR. VAITUSH, O. D.
Lietuvis Akių Specialistas

Palengvins akių įtempimą, kuris esti, priežastimi galvos skaudėjimo, svaigulio, akių aptemimo, nervuotumo, skaudamą akių karštį, atitaiso kreivas akis, nuima kataraktą, atitaiso trumparegystę ir toliregystę. Prirenka teisingai akinius. Visuose atsitikimuose egzaminavimas daromas su elektra, parodančia mažiausias klaidas. Specialė atyda atkreipiama į mokyklos vaikus.
Val.: 12 iki 8 v. Ned. 10 iki 1 p. p.
1553 W. 47th St. Tel.: Blvd. 9660.

JULIUS DWELEVIČIUS
Duoda žinoti automobilių pirkėjams, kad parduoda vieną iš geriausių ir stipriausių automobilių ELCAR, atsižymi ne tik savo stiprumu, bet ir gražumu. Mes priimame į mainus ir senus automobilius, taipgi parduodame ant išmokėjimo. Rašykite del informacijų, o mes suteiksime pilnus paaiškinimus.
Logan Square Auto Sales
2431 Milwaukee Av., Chicago, Ill.

Angliškai Mokiname
Angliškai kalbėt ir laiškus rašyt.
Vidurmiesčio studija.
Tel. Edgewater 3676

Piano Mokiname
Piano mokina patyręs mokytojas. $1.50 už lekciją. Vidurmiesčio studija.
Tel. Edgewater 3767

Imkite 7tą Nuošimtį

Pirkite GOLD (AUKSO) BONDSUS ant REAL ESTATE, tai jusų pinigai visada bus saugus ir neš SEPTINTĄ NUOŠIMTĮ (procentą), kurį gausite kas šeši mėnesiai. Galima pirkti nuo šimto dolerių ir daugiau, tai yra geriausias budas turėti pinigus saugiai ir gauti gerą nuošimtį. Taip-gi galima gauti pirkti bondsus ant trumpo laiko, už kuriuos pinigus bus galima gauti kada tik bus reikalinga.

Del platesnių paaiškinimų atsišaukite pas:

Liberty Land & Investment Co.,
3301 So. Halsted St., Chicago, Illinois
Arba pas direktorių Jos. Stefankiewicz, 101 N. 20 Ave., Melrose Park, Ill.

Musų rėmėjams gyvenantiems Waukegane ir North Chicagoje

BARGENAS ČEVERYKŲ IŠPARDAVIMAS

Tik-ką aplaikėme pavasarinių ir vasarinių čeverykų siuntinį, lošimui tennis ir šliurių. Priversti išparduoti žieminį staką, kad padarius vietos, todel ir parduodame kaip galint žemas kainas.

TAIPGI MES RENGIAMĖS PRIE 9 CENTŲ IŠPARDAVIMO.

Vyrams ir moterims juodi ar rudi čeverykai vertės $8 iki $10, išpardavimo kaina $4.99
Čeverykai $5—7 išpardavimo kaina $3.99
Čeverykai $3.00—$4.00, išpardavimo kaina ..... $2.99 ir $1.99
Vyrams geri darbiniai čeverykai ..... $2.19 ir $2.49
Vaikams ir mergaitėms juodi ir rudi vertės $4 iki $6, išpardavimo kaina $2.99
Čeverykai $2.50 ir $3.00, išpardavimo kaina $1.99
Kudikiams čeverykai, reguliarė kaina $2.00. Miera 4 iki 8; išpardavimo kaina $1.49
Čeverykai $1.50—$1.75, išpardavimo kaina ..... $1.19 ir 99c.
Kudikiams čeverykai micros nuo 1 iki 4, kaina ..... 39c. iki 69c.
Vyrams rusiški kaliošai ..... $1.49, amerikoniški $1.19
Moterims rusiški kaliošai ..... $1.19, amerikoniški ..... 99c.
Vaikams ir mergaitėms rusiški kaliošai .... $1.19, amerikoniški 99c
Kudikiams rusiški kaliošai ..... 99c., amerikoniški ..... 69c.

IŠPARDAVIMAS PRASIDĖS SUBATOJ, KOVO 25-tą IR TĘSIS IKI KITAI SUBATAI, BALANDŽIO 1-ai.

Specialis rankius moterims ir merginoms kaliošų. Miera 1—5—39c.

Taipgi užlaikome į staką odos, guminių užkulnių, visokių reikmenų čeverykų taisymui ir įrankių wholesale ir retail. Padams oda 40c. svaras ir aukščiau.

Taipgi numažinome kainas čeverykų taisymo ir vartojame geriausią odą, kokią tik galima pirkti.

GREITAS IR UŽTIKRINTAS DARBAS
.... Kreipkitės, o užsiganėdysit.

Dėkojame už praeityj rėmimą, taipgi geidžiame ir ateityj.

POLONIA SHOE CO.
Wiechecki & Sons, Prop.
920 — 10th Street, Waukegan, Ill.

Laiško nuorašas žmogaus, kuris gerai žino Floridą abelnai ir kalkinę žemę smulkmeniškai.

Kovo 4-tą 1922

Ponas Earle A. Kiefer,
14 E. Jackson Blvd.,
Chicago, Illinois.

Daug gerbiamas Kiefer: —

Noriu vieną dalyką pasakyt sąjungoj su citriniais fruiktais čionai augančiais. Žinau vieną gojų šešių mylių kalkakmenių žemės, ant kurios yra šešiasdešimts trijų (63) metų senumo medžiai. Vynuogės šįmet išdavė po keturiasdešimts dėžių medis, už dėžę $1.00, tad lyginaisi $40 nuo medžio, arba $2,000 nuo akerio. Orinčių medžiai išdavė 18 dėžių medis po $1.50 už dėžę, $27 nuo medžio ir $1,350 nuo akerio meto laiko užderėjimas. Paminėjau tai, kad parodžius, kad nėra rubežiaus medžio gyvavime, jei tik jie gerai yra prižiurimi. Šis gojus, yra savasčia Arcadijos žmogaus. Savininkas paaiškino man, kad trisdešims penki metai atgal nebuvo nei geležinkelių, tada reikėjo pristatyti prie Peace upės ir upe vežti iki Punta Gorda kur buvo perkraunami ant didesnio laivo, kad nuvežus į rytinius marketus. Tame laike reikėjo surinkti ir supakuoti į statines, apsiųti maišais viršus; statinėn tilpo apie du ir pusė kreito ir pardavojamas po penkiasdešimts centų. Persistatykit brangią surinkimo ir pervežimo metodą ir kokią kainą gavo už orančius tame laike. Milionai kreitų parupinta Floridoj tame laikotarpyj, tai buta didelio užderėjimo. Vasario 26 d. šių metų tapo išvežta iš šios valstijos, šiame mete 23,843 karai, arba apie 8,573,580 dėžių išvežta tolyn ir mažiau kaip karas išvežta čia pat ekspresais.

Lengviausis ant žemės gyvenimas prieš saulę ir tarpe kvietkų Floridoj.

Visų labo,
T. W. Parsons,
Vice-President & General Manager, Charlotte Harbor & Northern Railway.

Gojaus žemę su kalkakmeniais parduoda.
Earle A. Kiefer & Co.,
14 E. Jackson Blvd.,
Chicago, Ill.

Atdara kasdieną nuo 7 iki 9 val. vak. Tel. Wabash 3614.

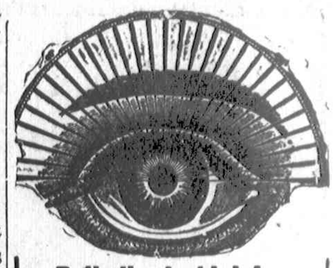

Reikalingi akiniai.
Jei kenti galvos skaudėjimą,
Jei skaitant raidės susilieja,
Jei iš raidės darosi dvi,
Jei turi uždegimą akių,
Jei skaitant ar siuvant akis skauda, tuomet reikalaukit akinių.

John J. Smetana
Akinių specialistas
1801 So. Ashland Ave.,
Kampas 18-os gatvės.
Ant trečio augšto virš Platt'o aptiekos, kambariai 14, 15, 16 ir 17
Valandos nuo 9 ryto iki 9 val. vak.
Nedėliomis nuo 9 r. iki 12 pietų.

Pranešimas

Plačiai pagarsėjęs fotografistas A. Voitkevičius, pagrįžo iš Lietuvos ir savo name 636 West 18 St., Chicago, Ill. atidarė pikčernę su naujausio išradimo prietaisais. Reikalui atsitikus, eikit prie seno bičiuolio.

BRIDGEPORT ELECTRIC CO.
5 kambarių namui dratus išvadžiojame pilnai su fixtures $59
Darbą gvarantuojame.
Elektriškam darbui
Telefonai Boulevard 7101 1892
1619 W. 47th Street
Ant išmokesčių, jei pageidaujama.

Ticktin ir Schecman

Puikios drapanos del vyrų ir moterų — tuoj nuo gamintojų prie pirkėjų. Pas mus pirkdami sutaupinsite 25c. ant dolerio.

Pas mus pirkiniai yra už "cash" arba "credito". Musų biznis senas jau nuo 30 metų.

Taipgi, mes visiems savo kostumeriams duodame kuponus perkantiems už nemažiau 20 dol. duosime vertės nemažiau 2 dol.

Kreipkitės sekamu antrašu:
6023 So. Halsted Str.
Tel. Englewood 0079

Paino Tablets

Prašalina skaudėjimus galvoj, nugaroj, strėnose, muskuluose; geras staigiame ir chroniškame reumatizme, neuralgijoj ir tt. Geriausias vaistas nuo slogų ir influenzos. Liuosuoja vidurius. Pabandykite ir visada vartosite. Gaunamas visose aptiekose ir pas išdirbėjus. Kaina 50 centų.

PAINO CHEMICAL CO.
1824 Wabansia Ave.,
Chicago, Ill.

(Apgarsinimai)

"GERESNĖS SVEIKATOS" VAJUS.

Kovo 4 d., Illinois Public Health Board, Cairo, Ill. išdiskusavo "Geresnės Sveikatos" vajų. Labai pagirtina mintis. Visur turėtų but priimta, bet daugiau negu tas: kiekvienas turi mėgint elgtis kasdieną savo gyvenimo "tikrą sveikatos dieną". Nustatymuose šių įstatų tokiai dienai yra du dalykai, kurie priderėtų labai godoti: išvalyti dantis švariai ir užlaikyti skilvį švarų. Ligos apsireiškia iš neprižiurėjimo kune nuodų. Galvos skaudėjimas, neuralgija, ir tt., kilsta iš vidurių neprižiurėjimo. Trinerio Kartusis Vynas yra geriausiu vaistu, kuris prigelbės užlaikyti žmogaus vidurius švariais. Ir visuomet jis gelbsti. Ponia Lucija Schreier rašė mums iš Cadott, Wis., vas. 27: "Aplaikiau Trinerio Kartųjį Vyną. Jaučiausi daugiau, negu užsiganėdinusi, jis pagelbėjo man." Klausk savo vaistininko, arba vaistų pardavėjo, taipgi Trinerio dantims košelės ir kitų Trinerio prirengimų.

MRS. LULA VANN, FULTON, ARK.

Patarimai kenčiančioms moterims į kelią sveikatos.

Fulton, Arkansas. — "Vartojau Lydia E. Pinkham Vegetable Compound nuo šone skaudėjimo. Taip baisiai kenčiau kas mėnuo, taip skaudėjo nuo juosmenio žemyn, kad negalėdavau ant kojų pastovėt nei pusės laiko. Nepajiegiau apsidirbti be pagelbos. Pamačiusi jusų Vegetable Compound pagarsinimą laikraščiuose ir išmėginau gerai. Dabar netik kad atlieku visą savo darbą, bet nei skausmo kas mėnuo nejaučiu. Neįstengiu pakankamai pagerbti Vegetable Compound, vienok rekomenduoju toms, kurios panašius nesmagumus turi kaip ir aš. Geisčia kad panaudotumėt šitos faktus, kaipo paliudijimą, vedantį prie moterų, kurios moteriškus nesmagumus turi ir lai taip pasielgia, kaip kad aš įstodama į kelią sveikatos."— Mrs. LULA VANN, Box 43, Fulton, Arkansas.

Šios rušies pagarba teikiama Lydia E. Pinkham Vegetable Compound žodžiais iš burnos ir laiškais, kuriuos siunčia viena moteris kitai; tad priverčia ir tamista pagalvoti ir imti gerai žinomą gyduolę, jei tik esi panašiuose nesmagumuose, kaipo skaudamus periodus, silpnumą, nervišką jausmą, didelį skausmą strėnose ir tulais laikais negali dirbti.

Ši moteris, kuri labai yra dėkinga už paliuosavimą nuo skausmų ir nervų, kurie griauna fizišką padėjimą, todel, visą tai nori apsakyti sergančioms moterims.

Telephone Yards 5834

DR. P. G. WIEGNER
Priėmimo valandos nuo 8 iki 12 iš ryto ir nuo 7 iki 9 v. vak.
3325 So. Halsted St., Chicago, Ill.

Sveikatai ir Linksmumui

Gerk
South Side Beverage Co's.
"MALT TONIC"

Tai yra tikras Tonikas nuo nervų ir silpniems žmonėms. Rekomenduotas visų gydytojų.
Pardavoja,
FREDERICK BROS.,
3700-10 S. Halsted St.
Tel.: Boulevard 2538.
Taipgi "Ambrosia" ir "Extra Pale" Brands.

SERGANTI VYRAI

Už visai mažas lešas, suteikiama geriausis gydymas, kokis tik medicinos mokslui yra žinomas. Tai yra vieta, kurioje tukstančiai pasigelbėjo, todel, gali but gera vieta ir tamistai.

"Ačiu gydytojui už išgydymą".

Vyrai kenčianti nerviškumą, vidurių ir jaknų nesmagumą, reumatizmą, kraujo užnuodinimą, inkstų, puslės, urinariškumą ir privatiškas ligas, gali vengti sunkaus sirgimo ir pailgint savo gyvenimą tik tikru gydymu. Žmogus gali jaustis tvirtu, kuomet jo liga yra pažinta ir laipsniškai patirsta jo protišką ir fyzišką tvirtumą.

pasiekia kiekvieną.

Kiekvieną sergančią ypatą kviečiame ateiti mano ofisan išegzaminavimui. Tas neverčia jusų, kad turėtumėt ir gydytis, bet tai duos progą patirti stovį tavo ligos ir kaip gali atgauti sveikatą.

Geriausis medikalis patarimas kuris

Mano ofisas ir pasitarimo kambariai puikiausiai įrengti patogumui ir geriausiam gydymui, žinomų chroniškų gydymų, nervų ir kitų ligų.

ŽMOGUS SU LIGA.

Nevilkink savo ligos iš atžvilgio pinigų, nes man atlyginimas yra sąžiningas, nei nedaugiau kiek manai mokėt už atsargų su atida ir sąžiniška gydymą. Jei turi by kokią ligą gydykis umai, kol ne yra įsisenėjusi; arba jei abejoji, paliuosuok savo mintis tuojaus, ateidamas pasikalbėjimui ir egzaminavimui.

PASITARIMAS VISAI SLAPTAS. PRIVATIŠKI GYDYMUI KAMBARIAI.

Nepamirškite, draugiškas pasikalbėjimas nieko nekainuos.

DR. B. M. ROSS, SPECIALISTAS.

Kvalifikuotas ir kompetentiškas. Mokslą baigęs gydytojas ir turi tinkantį leidimą nuo Illinois Valstijos.

35 South Dearborn St., kampas Monroe St. Crilly Building, Chicago, Illinois. Imkit elevatorį iki penktam florui.

Ofiso val.: Kasdieną nuo 10:00 ryto iki 5 p. p. Ned. 10:00 ryto iki 1:00. Taipgi vakarais: pan. ser. ir sub. 5:300 iki 8 v: v.
INSTEIGTA DVIDEŠIMTS AŠTUONI METAI TOJ PAT VIETOJ.

Dresės

50c. įmokėt ir po 50 centų į savaitę. Daugybė vasarinių dresių visokių spalvų ir stailų. Rašyk paklausdama paaiškinimų.

American Dress Inst. Co.
58-60 W. Washington St.
Tel. Central 1844

A. MASALSKIS
Graborius

Atliekame dar bą kuopigiau siai. Mažus grabus turime nuo $3 ir augščiau, dideliems nuo $25 ir augščiau. Taip pat turime geryš automobilius, kri kštynų ir tt.
Reikale kreipkitės
3307 Auburn Ave.
Tel.: Boulevard 4139

Ashland Jewelry & Music Store

Parduodame už pusę kainos Grafonolas, Laikrodžius, Deimantus ir naujausius lietuviškus rekordus.

4537 S. Ashland Av.
Chicago, Ill.

NAUJAS METAS
NAUJA IDEJA

Nauja knygylė, kuri turėtų buti kiekvieno lietuvio namuose yra išsiuntinėjama veltui. Išpildyk kuponą žemiu ir pasiųsk pas MANUFACTURERS PATENT CO 520 FIFTH AVE., NEW YORK

Vardas .....
Adresas .....

Reumatizmas Sausgėle

Nesikankykite savęs skausmais, Reumatizmu, Sausgėle, Kaulų Gėlimu, arba Mėšlungiu — raumenų sukimu; nes skaudėjimai naikina kuno gyvybę ir dažnai ant patalo paguldo.

CAPSICO COMPOUND mostis lengvai prašalina virkinėtas ligas; mums šiandie daugybė žmonių siunčia padėkavonės pasveikę. Prekė 50c per pačtą 55c arba dvi už $1.05.

Knyga: "ŠALTINIS SVEIKATOS", augalais gydyties, kaina 50 centų.

Justin Kulis
3259 So. Halsted St. Chicago, Ill.

Chicagos Žinios

(Tąsa nuo 6-to pusl.)

stovinčių prieš mane, kad jie yra įsitikinę to paskalo melagingumu ir musų įstaigos sveikumu.

Tiems, kurių nepasiekė mano balsas, dabar noriu duoti šitą pranešimą. Nėra banko šitam mieste, ar kur kitur, kuris butų pastovesnis ar saugesnis už North-Western Bankus. Mes didžiuojamės savo galėjimu ir pajiegumu atlyginti visas prievoles kiekvieną valandą pilnai ir be klausinėjimų.

Pasmerkdamas šituos paskalus kaip absoliučiai melaginguš ir nepamatuotus ir musų pačių įsitikėjimo ir atsidėjimo ant savęs įrodymui aš kviečiu visus tuos, kurie yra kiek susirupinę tuo, ateiti ir atsiimti savo pinigus.

Aš busiu ten pats su savo šimtu padėjėjų jums patarnauti. Kokį geresnį užtikrinimą mes galim duoti, ar argumentą pavartoti negu šits: — Jei bijai, meldžiams ateik, tamstos pinigai bus tamstai išmokėti.

LIAUDIES KONCERTAS.

John Marshall High School valdyba prašo mus paskelbti, kad tos mokyklos rumuose (Assembly Hall), prie Monroe ir Kedzie gatvių, rytoj, kovo 26 d. 3 val. po pietų Civic Orchestra duos koncertą žmonėms, imant įžangos tik 10c. Koncerto programan įeina: Webero overtiura "Oberon", Goldmarko "Kaimiečių vestuvės", Saint-Saeno "Tarantelė", Masseneto "Religinės meliodijos", Kellero "Valse Caprice" ir Herberto "Airių rapsodija".

KLAIDŲ ATITAISYMAS.

Vakar "Naujienų" laidoje, 5 puslapy, straipsny "**Pasikalbėjimas su stambiausiu Harringtono kreditoriu**", trečiame špalte, pirmutinėj eilutėj sustatyta: Apie metai laiko atgal uė 20,000 dolerių cash. Jis įsitaisė novakulito išdirbystę ir dabar, kaip girdėt, daro gerą biznį su novakulitu. Kiek laiko vėliau prireikė man pinigų ir aš buvau priverstas prašyti savo advokato, kad jis surastų pirkėją kitam novakulito kalnui — dar didesniam. aš pardaviau vieną novakulito kalną vienam chicagiečiui Mano advokatas už kiek laiko pranešė man, kad jis turįs tam kalnui pirkėją — turi buti: Apie metai laiko atgal aš pardaviau vieną novakulito kalną vienam chicagiečiui už 20,000 dolerių cash. Jis įsitaisė novakulito išdirbystę ir dabar, kaip girdėt, daro gerą biznį. Kiek laiko vėliau prireikė man pinigų ir aš buvau priverstas prašyti savo advokato, kad jis surastų pirkėją kitam mano kalnui, dar didesniam. Už kiek laiko advokatas pranešė man, kad jis turįs tam kalnui pirkėją. —

A. ✚ A.

FRANCIŠKUS UŠKURAITIS

Persiskyrė su šiuo pasauliu po ilgos ir sunkios ligos kovo 23 d., 12 val. ryto, sulaukęs 36 m. amžiaus. Paliko dideliame nuliudime, moterį Magdeleną, tris dukteris ir sunų; Zuzaną 12 metų, Oną 10, Petronėlę 8 ir sunų Vladislovą 4 metų.

Amerikoj paliko brolį Juozapą, Lietuvoj motiną ir dvi seseris: Marijoną ir Oną. Paėjo iš Lietuvos sodos Mickiškių, Batakių parapijos, Tauragės apsk.

Velionis pašarvotas 1329 So. 49th Av., Cicero, Ill. Laidotuvės įvyks panedėlyj, Kovo 27 d. 1922, 9 val. ryto iš namų į Šv. Antano bažnyčią, iš ten į Šv. Kazimiero kapines. Giminės ir pažįstami kviečiami dalyvauti laidotuvėse.

Pasilieka nuliudusi **Moteris.**

A ✚ A

JURGIS BANIULIS

Persiskyrė su šiuo pasauliu 5 d. Vasario — 1922. Lietuvoj Gumbelių kaimo, Salamieščio filijos. Mirė be jokios priežiuros, ant pečiaus, nes, kaimynai ir namiškiai bijodami užsikrėsti liga šalinosi. Velionis buvo visų mylimas pakol sveikas buvo.

Stanislovas Geležis.

Teatras -- Muzika

RAKAUSKAITĖS KONCERTAS.

Rytoj, kovo 26, 8:15 vakaro, bus p-lės Marijonos Rakauskaitės koncertas Kimball Hall, Jackson ir Wabash ave. (vidurmiesty). Programas nepaprastai turtingas. Be lietuvių kompozicijų p-lė Rakauskaitė šį kartą dainuos dar ir keletą rusiškų, rusų kalba, ir angliškų. Kiti koncerto dalyviai yra p-lė Salomija Staniuliutė, kontraltas, pp. Jonas Byanskas ir Antanas Olis, pianistai, ir Teodoras du Maulin, Chicagos Symfonijos violončelistas.

RUSŲ OPERA.

Rusų opera, kuri dabar eina Olympic Teatre, Clark ir Randolph gat., turi gero pasisekimo. Turi neblogų artistinių jėgų. Dagi anglų laikraščiai ja susidomėję. Opera bus Chicagoj dar dvi savaiti. Ateinančios savaitės repertuaras paduodamas toks:

Nedėlioj, kovo 26, vakare, "Karmen" (rusų kalba). Panedėlio vakare "Dubrovsky". Utarninko vak. "Snieguročka". Seredos vak. "Carskaja nevi esta". Ketvergo vak. "Boris Godunov". Pėtnyčios vak. "Demon". Subatoj po pietų "Dubrovsky", vakare "Pikovaja Dama".

Šiandie po pietų eina "Rusalka", o vakare — "Snieguročka".

Lietuvių Rateliuose

P. GRIGAITIS SERGA.

Naujienų redaktorius P. Grigaitis susirgo influenza. Guli lovoj jau nuo praeito ketvergo.

Įspudžiai iš J. Naujalio koncerto.

Gražus trečiadienio vakaras. Gerokai jau sutemę — aštunta valanda vakaro. Didmiesčio gatvės nušviestos gaisriom elektros šviesom. Dangus išsipuošęs mėlynais žiburėliais, kurie tik spingso tik mirga. Mano draugas ir aš skubinavos kuogreičiausia pasiekti gatvekarį. Po pusės valandos jau buvome mieste — Michigano Alėjoj.

Gatvė graži: viena jos puse tiesiasi aukščiausi rumai, kurie savo viršunių bokštais rodos siekia spindančias žvaigždutes; antra gi pusė, atvira į ežerą, tik jos šonu driekiasi neapmatomai ilga ir tiesi eilė kolumnų su milijonais šviesiai žibančių lempų.

Prieinam ir Orchestrą Hall, kurioj šį vakarą rengiamas p. J. Naujalio koncertas. Dar neprieįjus prie durų jau matyti buriai žmonių, kaip bičių prie laktos besispiečiančių vis į vidų. Eilių eilės laukia sustoję, kad gavus bilietą nusipirkti. Šiaip taip prasigrudova pro miną ir įėjova į vidų. Viduj salės jau buvo gerokai žmonių prisirinkę, bet vis dar rinkosi ir rinkosi. Salė erdviausi, vietos yra keliems tukstančiams. Estrada— keli šimtai dainininkų gali sutilpti. Žmonės skubinasi, sėdasi, visi kreipia akis į estradą, ir laukia pasirodant musų gerbiamojo svečio p. J. Naujalio. Po valandėlės pasirodo ant estrados ir tasai "Muzikos tėvas". Aukštas, tiesus, su didele žila barzda, ir pražilusiais plaukais ant galvos. Publika sutinka jį gausiais aplodismentais. Linktelėjęs publikai, užsilipa ant "sosto",— prie vargonų. Vargonai sugriauja, sudunda staigu, rodos, kad čia atsilankė iš žilos senovės su galybėmis dvasių lietuvių dievaitis Perkunas, ir rustaudamas ant savo "vaikų", drebina visą žemę; tai staigu nutyla ir pamažėli, vos girdėti, tartum, lietuvio prispausta siela nuo amžių dejuoja, verkia, prašosi, kad ją prispaudėjai paliuosuotų — čia vėl staigu suužia vargonai, tartum, lietuvio siela jau pasiliuosavusi iš priespaudos, tranko nelaisvės pančius į visas puses ir eina nesulaikoma, kaip Nemunas šniokšdamas pavasary, ledus sulaužęs, į kulturos, į muzikos, į šviesos, į meno pasaulį.

Buvo ir daugiau dainininkų bei menininkų; jie irgi daug kuo prisidėjo prie pagražinimo šio koncerto. Jie, vieni užsitarnauja daugiau, kiti mažiau komplimentų. Kadangi apie juos nekartą jau buvo minima musų spaudoje, tai jie teiksis man atleisti, kad jų vardų šiuo kartu nei neminiu. Tiek reikia pasakyti, kad šiame koncerte dalyvavo gabiausios Chicagos lietuvių meno mylėtojų jiegos.

Koncerte buvo įteikta p. J. Naujaliui graži dovana, didelė sidabrinė vaza nuo Chicagos lietuvių. Kad tą vazą nereikėtų tuščią vežtis Lietuvon, susirinkusieji buvo paprašyti pripildyti ją, žinoma, sidabru bei auksu, kas, rodos, iš dalies, pavyko.

Reikia pasakyti, kad Mišrus Choras, p. J. Naujalio vedamas, nepaprastai gražiai sudainavo porą dainelių, nors buvo ant greitųjų suorganizuotas. Jeigu ir buvo kai kur trukumų, tai žinoma, stoka laiko prisirengimui buvo tam svarbiausia priežastis.

Šis p. J. Naujalio koncertas paliko chicagiečiuose malonų ir gilų įspudį, kurs ilgai ilgai neišdils iš jų atminties.—**Homo.**

Liet. Mot. Draugijos "Apšvieta".

APYSKAITA.

rengto rašytojui Dėdei Šernui pagerbti koncerto kovo 18 d. Meldažio salėj:

Pajamos:

Už tikietus	$144.50
Už čipsus	31.70
Už padėjimą drabužių	5.85
Surinkta aukų salėj ..	42.06
Saliune: M. Meldažis ..	10.00
S. Česna	1.00
J. Kulio aptiekoje	2.47
Viso pajamų	$237.58

Išlaidos:

Svetainė	$23.00
Muzikantai	28.00
Užkandis ir gėrymas	18.58
Spauda	18.00
Viso išlaidų	87.58
Gryno pelno lieka	**$150.00**

Pinigai perduota "Šerno Draugų Burelio" Iždininkui J. Kuliui.

Šiuomi tariame nuoširdų ačiu gerbiamiems artistams dalyvavusiems programe, kaip tai: p-lei Marijonai Rakauskaitei, poniai Norai Gugienei, poniai Onai Biežienei, p. A. Pociui, Birutės Chorui, pp.: A. Oliui ir M. Jozavitui, p. Verai Pavlovai, p-lei Irenai Jonaičiutei ir gerb. kalbėtojui K. Gugiui. Taipgi visiems atsilankiusiems ir aukautojams.

Varde Liet. Mot. Dr-jos "Apšvieta", Koncerto Rengimo Komisija:

J. Jozavitienė,
P. Petraitienė,
K. Katkevičienė.

Padėkos žodis.

Už didžią užuojautą, paramą ir pasidarbavimą surengiant man koncertą Chicagoje kovo 22 d. Orchestra Hall, laikau garbinga pareiga viešai išreikšti mano giliausią padėką visiems koncerto dalyviams: solistėms-ams pp. Pociams, Saboniams, poniai Janušauskienei ir kitiems, chorui, choro vedėjams, gerb. vargoninin kams, "Draugo" ir "Naujienų" Redakcijoms ir Chicagos lietuvių visuomenei, gausiai parėmusiai šį koncertą.

Ypač dėkingas esu p. Bagdžiunui, kun. N. Pakalniui, dailininkui I. Ilekiui, pp. Kazanauskams ir Radzevičiui už išimtiną jų pasidarbavimą, o Kun. klebonui Ig. Albavičiui, dar pridursiu, ir už nepaprastą jo paspirtį ir svetingumą.

Dėkingumo jausmas lydės mano atsiminimius del jusų, Chicagiečiai, paramos tol, kol mano širdyje liepsnos gyvybės kibirkštis.

Be to, kaipo Meno Kurėjų Draugijos atstovas, nuoširdžiai dėkavoju visiems aukotojams už gausias aukas Meno Kurėjų Draugijos reikalams Lietuvoje.

Reiškiu tikros padėkos ir pagarbos žodžius.

Juozas Naujalis.

Pranešimai

A. A. ŽEMAITĖS

paminklo pastatymui ir raštų išleidimui yra rengiami du puikųs vakarai. Dramatiškas Ratelis ir Roselando Scenos Mylėtojų Ratelis suloš labai gražų veikalą "Graži Mageliona", keturių aktų melodramą. Tie abu pokiliai įvyks šiaip: Subatoj, Balandžio 1, 1922, Strumilos Salėj, 158 E. 107 St., Roseland, 7:30 val. vakare, o nedėlioj Meldažio svetainėj, 2242 W. 23 Pl. Balandžio 2 d., 1922, 7:30 val. vakare.

Artistai deda visas pastangas, kad vakarai nusisektų kuogeriausiai. Ir prašo visų, kad atsilankytų į šiuos vakarus.

Tikietus jau galima įsigyti iš kalno šiose vietose: "Naujienų" ofisuose 1739 S. Halsted St., 3210 S. Halsted St., 1614 W. 46 St., ir Universal Bankoje, 3252 S. Halsted St.

Local 269, A. C. W. of A. Specialis susirinkimas įvyks Panedėlyj, Kovo 27 d., 1564 N. Robey St., 7:30 val. vakare. Šis susirinkimas yra labai svarbus kiekvienam priklausančiam prie šio Local 269. Bus renkami delegatai į suvažiavimą A. C. W. of A. Suvažiavimas įvyks Chicago, Ill. pradžioj Gegužės mėn., 1922 m. Didelė svarba yra išrinkti atsakančios ypatos į delegatus. — **Valdyba.**

Cicero. Vyrų ir Moterų Apšvietos D-jos mėn. susirinkimas bus laikomas nedėlioj, kovo 26 d., 1 val. po p. Liuosybės Svetainėj. Visi nariai kviečiami dalyvauti, yra svarbių reikalų. — **Valdyba.**

Roseland. — Lietuvių Evangelikų D-ja rengia prakalbas tema: "Kas yra Dievas", nedėlioj, kovo 26, 7:30 v. v. Lietuvių salėj, 10735 Indiana Ave. Taipjau bus gražių giesmių. Kviečiame publiką gausiai atsilankyti. — **Komitetas.**

Harvey, Ill. Lietuvių Amerikos kliubas laikys metinį susirinkimą nedėlioj, kovo 26 d., 2 val. po p. Pconkos salėj 15709 S. Halsted St, Phoenix, Ill. Bus renkama valdyba, etc. Visi nariai kviečiami butinai susirinkti ir atsivest naujų draugų kliubui.

Pirm. A. Lemesh
P. Rašt. Joe Samas.

Dr-stės Adomo ir Jievos susirinkimas įvyks nedėlioj, kovo 26 d., 2 v. p. p., McKinley Parko svet. Nariai ir narės prašomi ateiti laiku į susirinkimą, nes yra daug reikalų svarstyti. — **J. Kurlianskas,** fin. sekr.

Kenosha, Wis. — Nedėlioj, kovo 26 d. rengiamas A. P. Kvedarui didelis koncertas Polonia (Liberty) salėj, kampas Milwaukee Ave. ir N Main St. Pradžia 7:30 v. v. Be paties Kvedaro koncerte dalyvauja dar kiti pasižymėję dainininkai. Kviečiame vietos ir apielinkės koncertus mylinčius publiką gausiai atsilankyti. — **Komitetas.**

"Veidmainystė ir Meilė" — penkių veiksmu drama garsaus Vokiečių rašytojo Šilerio bus Lietuvių Darbininkų Stygų Orkestro rupesniu vaidinama nedėlioj, kovo 26 d., School Hall salėj, 48-ta ir Honore gat., Town of Lake. Pradžia lygiai 5:30 v. v. Kviečia visus atsilankyt. **Komitetas.**

PRANESIMAI.

G. D. L. K. Vytauto susirinkimas atsibus nedėlioj, kovo 26 d., 2 val. po pietų šv. Kryž. parap. svet. 46 ir So. Wood gatvė. Visi nariai malonėkite atsilankyti, nes bus svarbus susirinkimas.

— **Prot. Rašt. N. Klimašauskas.**

North Side. — Vaikų dr-jėlė Bijunėlis rengia draugišką vakarėlį nedėlioj, kovo 26 d., Liuosybės svet., 1822 Wabansia Ave., 7 val. vak. Programą išpildys patįs vaikučiai, vedami mokytojos A. Viščiuliutės, pianistė Rugiutė ir Jaunuolių Smuikų orkestra, vedama Voronec. Kalbės Dr. Graičiunas. Po programui — pasilinksminimas visiems.

— **Komitetas.**

D-stė Ražancavos rengia gražų vaidinimą nedėlioj, kovo 26 d., Šv. Jurgio par. salėj, 32 Place ir Auburn Ave. Bus suvaidinta 6 veiksmų drama "Kantri Alena". Pradžia 7 v. v. — Nuoširdžiai kviečiame visus atsilankyti. — **Komitetas.**

TIKIETAI

Marijonos Rakauskaitės koncertui, kuris rengiamas Birutės ir bus Nedėlioj, Kovo 26 d., 1922 m., Kimball Hall svetainėje, Jackson Blvd. ir Wabash Ave. yra parduodami Naujienų Ofise.

Lietuvių švietimo Draugija rengia nedėlioj, kovo 26, 7:30 val. vakare, Raymond Chapel svetainėje, 816 W. 31 gat. Bus prakalbos, dainos ir kiti pamarginimai. Žodžiu vakaras bus gražus ir atsilankiusieji turės nemažai pasigėrėjimo.

Kviečia visus skaitlingai atsilankyti. **Rengimo Komisija.**

Lietuvių Neprigulmingo Kliubo susirinkimas įvyks subatoj, Kovo 25, 7:30 v. v. K. Ukialio svet., 3436 So. Auburn Ave. Draugai malonėkit laiku pribut, nes turime svarbių reikalų apsvarstyti. Taipgi bus išduota apyskaita nuo baliaus.

J. M. Vainauskas prot. rašt.

Roseland. — Lietuvių Scenos Mylėtojų Ratelis stato scenoje 4 veiksmų komediją "Avinėlis Nekaltasai", nedėlioj, kovo 26 d., lygiai 6 v. v. Strumilo svet., 158 E. 107 St.

Kviečia **Komitetas.**

Harvey, Ill. — Paveiksluotos prakalbas rengia Laisvamanių Burelis, tėmoje, nuo laikų Jėzaus Kristaus iki laikų kun. Mockaus, nedėlioje, Kovo-March 26, 1922, svetainėje, 15609 Halsted St. Pradžia 6:30 v. v. Šitos paveiksluotos prakalbos bus vienos iš žingeidžiausių prakalbų, kokios kada galėjo buti Harvey. Kviečiame publiką gausiai atsilankyti.

Kviečia **Komitetas.**

ASMENŲ JIEŠKOJIMAI

Kas pirmas praneš policijai apie Antaną Merkelį — gaus $10 atlyginimo. Jis yra apie 5 pėdų ir 4 colių aukščio, tamsiais plaukais, mėlynoms akims, turi auksinį dantį iš priekio— po saliunus lankosi ir daug šneka. Apleido mane vasario 21 d., 1922 išsinešdamas visus pinigus. Paliko pačią ir vaiką. Iš Lietuvos paeina Šiaulių apsk., Rudiškių kaimo. Elena Merkelienė, 3612 Lowe Ave, Chicago, Ill.

Jieškau savo brolio KAZIMIERO BUDZINSKIO. Gyveno Philadelphijoj. Karui pasibaigus negaunu nuo jo jokios žinios. Kas apie jį žinotų, labai prašau pranešti man šiuo adresu: LITHUANIA, Panevėžys, Bendrovė "Mazgas", Izidoriui Budzinskui.

JIEŠKAU SAVO SESERS VAIKŲ. Marijona 20 metų, Jurgis 21 metų amžiaus, po tėvų Viktor po patėviu Stankai. Pirmiaus gyveno Pennsylvanijos valstijoj prie motinos. Girdėjau, kad apie 3 metai atgal Marijona išvažiavo į Cleveland, Ohio, o Jurgis pasidavė į kariuomenę. Jie patys ar kas žinote meldžu pranešti. Magdelena Miliunienė, 9360 Cottage Grove Ave., Chicago, Ill.

ĮVAIRUS SKELBIMAI

ROSELANDO LIETUVIŲ ATIDAI.

Turime pardavimui malt, padarymui gero alaus ir kitų gerimų. Visoki įrankiai padarymui. Turime bačkų, galionų ir katilų. Cigaretai ir tabakas po 16 centų. Lietuvaitė pardavėja.

11154 S. Michigan Ave

ĮVAIRUS SKELBIMAI

PRANEŠIMAS

Šiuomi pranešu visiems savo draugams ir pažįstamiems, kad atidariau gardžių gėrimų ir užkandžių vietą. Atsilankiusieji, užtikrinu, kad bus užganėdinti.

FRANK KLINKA,
2552 Blue Island Ave.,
Tel.: Canal 6306

APDRAUDA, VISOKIŲ BIZNIŲ ir paprastai, nuo visokių apgavikų ir netikėtų nelaimių. Platesnių žinių kreipkitės antrašu: Mr. Ig. Vierbello 2338 W. 23 Pl. Chicago, Ill. Atdara nuo 4 iki 8 vak., paned., utarn., ket. ir subatoj.

JIEŠKO PARTNERIŲ.

VYRŲ REIKIA SU TOURING automobiliais ir taxi cabs įstojimui į didelę taxi kompaniją. Patyrimas nereikalingas, nuolatinis darbas, didelės įeigos. Mes parupinsim taxi ant lengvų išmokėjimų. Kreipkitės šiandien. Lake Shore Taxi Co. 2641 N. Clark St.

REIKALINGA PARTNERIS SU $1,000 prisidėti prie naujo išradimo, Kreipkitės tuojaus adresu.
4630 So. Ashland Ave, Room 1,
Chicago, Ill.
Phone Yards 6079

JIEŠKO KAMBARIŲ

REIKALINGAS ŠVARUS KAMBARIS vienam vaikinui, su valgiu arba be valgio, pageidaujama apie 18 gatvę, į šiaurius nuo 22 gatvės. Atsiliepkite į Naujienų Skyrių, Town of Lake, num. 5. Mr. J. P., 1614 W. 46 St., Tel. Boulevard 0672.

SIULYMAI KAMBARIŲ

REIKALINGI ŽMONĖS ANT GYVenimo lietuviškam viešbutyj. Su valgiu arba be valgio, labai pigiai darbininkams. Šviesus kambariai, viskas apžiurėta. Dieninis ofisas ant 1mo augšto. Naktinis ant 2ro. Klauskite Mrs. Gedeiko, 1606 S. Halsted St.

PARENDAVOJIMUI DIDELIS IR šviesus kambaris dviems ar vienam vyrui, taipgi galima vartoti ir virtuvę valgių pasigaminimui, švariai užlaikomas, duosiu pigiai.
Kreipkitės:
3215 Union Ave.

JIESKO DARBO

JIEŠKAU DARBO PRIE BUČERNĖS bei grosernės. Tame darbe danėsu dirbęs. Pradžioje dirbsiu dykai. Kuriems yra reikalingas panašus darbininkas, meldžiame atsišaukti į Town of Loke "Naujienų" Skyrių No. 4, 1614 W. 46th St., Phone Boulevard 0672.

REIKIA DARBININKŲ

MOTERŲ

REIKALINGA MOTERIS ARBA mergina, už gaspadinę prie mažos šeimynos. Nėra skalbimo, lengvas darbas, mokesiu $10.00 ant savaitės — valgis ir kambaris. Atsišaukite.
OREMUS CHEMICAL LABARATORY
1718 So. Halsted St.

REIKIA moterų popierų sortavimui.
Kreipkitės:
Standard Paper Stock Co.,
626 W. Taylor St.

REIKIA moteries prie namų nuolatinio darbo. Atsišaukite apie 10 v. ryto arba 5-6 vakare. 4632 So. Ashland Ave, 1st Fl.

JIEŠKAU MOTERIES AR MERginos prie namų darbo. Meldžiu atsišaukti tuojaus.
4254 Archer Ave.,
Telephone Lafayette 6149—6147
Chicago, Ill.

REIKIA MOTERŲ prie sortavimo skudurų.
AJAX WASTE PAPER CO.
2143 So. Loomis St.

REIKIA 4 PARDAVĖJŲ MOTERų. Turi but patyrę, pardavoti gatavų drapanų ir mažiems, arba abelnų pardavėjų.
LUSTIGS' DEPT STORE
3410-12 S. Halsted St.

REIKALINGA SENA MOTERIS prie 2 vaikų išleisti į mokyklą ir patikti. Daugiau jokio darbo nėra.
Kreipkitės:
MRS. PALŠIENĖ,
838 W. 34th St.

REIKIA DARBININKŲ

MOTERŲ

REIKALINGA MERGINA prie abelno namų darbo. Maža šeimyna, gera mokestis. Atsiliepkite tuojaus.
4630 S. Ashland Ave.
Room 1.

REIKIA DARBININKŲ

VYRŲ ir MOTERŲ

REIKALAUJAME PATYRUSIO pardavėjo musų vyriškus ir moteriškus rubus — del lietuviškų kostumerių "cash" arba "kreditų". Geriausis paliudijimas reikalingas. Apart algos bus duodamas ir komišinas.
6023 So. Halsted St.

REIKIA DARBININKŲ

VYRŲ

Reikalingi agentai. Užtikrintas pelno plėnas. Kiekvienas gali tapti agentu. Geras uždarbis. Kreipkitės nuo 12 iki 4 val. po piet adresu:
611 Union Bank Bldg.,
25 No. Dearborn St.

REIKALINGA AGENTŲ PRIE Real Estate biznio. Jeigu patyrimo neturite, mes pamokysime. Geras pelnas, galima uždirbti $100 ir daugiau į savaitę. Atsišuakite
Liberty Land & Investment Co.,
3301 So. Halsted St.,
Phone Blvd. 6775

!!!VYRŲ REIKIA!!!
Mokintis barberystės. Labai reikalaujami. Didelė alga. Į keletą savaičių išmoksi. Jei neturi darbo, mokinkis apmokamo amato. Jei dienomis dirbi, vakarais mokinkis. Atdara iki 9:00 val. Aplankyk.
MOLER BARBER COLLEGE
105 So. Wells St., Chicago.

REIKIA PATYRUSIŲ LIETUVIŲ banko solisitorių. Turi buti inteligentiški, švarus, vyrai ar moterys, gražiai atrodanti. Gera vieta teisingam žmogui. Turi užsistatyt kauciją. Kreipkitės į Naujienų ofisą pažymint no. 567.

REIKALAUJAME AGENTŲ PAtyrusių ir nepatyrusių prie labai pelningo darbo. Čia ne lotai nei namai pardavinėti, bet tikrai pelningas darbas ant kurio galima uždirbti labai didelius pinigus. Butų geistina, kad turėtų maž daug savo pinigų kaipo užsistatymui kaucijos arba prisidėti prie kompanijos. Ofisas yra atviras kožną dieną nuo 8 iki 5 ir nedėliomis nuo 11 iki 5.
FOUNTAIN PAINT BRUSH & SPRAYER MFG. CO.
1314 W. 21st St., Chicago, Ill.

REIKIA SALESMANŲ TRIJŲ, gražiai atrodančių, pardavojimui aukštos rušies real estate bondsų ant labai prieinamų išlygų. Turi but gerai žinomi, galinti lietuviškai kalbėt ir priduoti pirmos klesės paliudijimus. Matykite Mr. Bousquet, c-o Equitable Bond & Mortgage Co., Bank Floor, 110 North Dearborn St. Tel.: Central 4446.

$600 IR DAUGIAU Į DIENĄ. Smagus ,pasekmingas darbas, reikia nuo $3.00 iki $9.00 kad apsirupinus save su sampeliais. Kreipkitės nuo 10 ryto iki 1 po pietų.
77 West Washington St.
Room 7.

KAKANDAI

PARDAVIMUI pigiai 5 kambarių rakandai.
4213 So. Campbell Ave.
Tel.: Lafayette 4881

PARDAVIMUI 4 KAMBARIŲ RAkandai. Gera proga apsigyventi jaunavedžiams, renda nebrangi.
Kreipkitės:
J. TUBINIS,
1701 Ruble St.,
2-ras aukštas, užpakalis.

NEPRALEISKITE ŠIO BARGENO Priversti umai parduot mahogany grojiklį pianą, su prijungta ukulele, šėputė, roliams ir 10 metų gvarantavimas ir didelis dubeletava springsa phonographas su rekordais ir daimantine adata. Taipgi vėliausios mados fruntinei setas, daining ir bed ruimio. Ant grindų pastatoma lempa, kaurai, davenport, paveikslai, langams užlaidai etc. Parducsiu ant syk ar atskirai. Rezidencija 1922 So. Kedzie Ave.

PARDAVIMUI SEPTYNIŲ KAMbarių rakandai kaipo paaukaujame, jei pirksit tuojaus: 3 kaurai, odos ir velouro gyvenamąjam kambariui setai; valgomojo kambario setai, dresseriai, lovos, ant grindų pastatoma lempa, grojiklis pianas, phonographas ir tt. 4959 Prairie Av. Apt. 1.

PARDAVIMUI 5 KAMBARIŲ RAkandai, pilnai gerame stovyje. Priežastis — važiuojame į Lietuvą.
Atsišaukite:
MRS. H. RADAVIČIENĖ
3423 S. Emerald Ave., (2ros lubos)

PARDAVIMUI 5 KAMBARIŲ RAkandai vidurinio setas, fronto setas, bufetas, 2 komodos ir ice baksis. Visi gerame stovyje, kaip nauji. Kas paims, tas laimės. Labai brangus daiktai, atiduosiu pigiai. Galima paimti ant karto visus, ar po vieną daiktą, 822 W. 37th Pl., 2 lubos.

AUTOMOBILIAI

Perbudavoti

Cole Aero Eights

Ant naujo pardavojimo plano. Teisingai;

Nieko įmokėt

Užsiganėdinimas priparodo tikrą pageidavimą iš pirkėjo pusės, kad įsigyti aukštos rušies automobiliu ir sutikti garsinti perdirbtų automobilių planą, Cole Aero Eights, tai yra daug svarbiau mums, negu įmokėjimas.

Šis pasiulymas yra aprubežiuotas tik dešimts perdirbtų Cole Aero Eights. Kaina nuo

$1,250 iki $1,500

Išmokesčiai mėnesiniai.

Pirmiaus ateisi, geriaus laimėsi. Atdara nedėliomis ir vakarais kitomis dienomis.

COLE MOTOR CO.
2325 Michigan Ave.,
Chicago.

!!!AUTOMOBILIAI!!!
VIENOS SAVAITĖS VELTUI IŠMĖGINIMAS
FAGET-BUICK CO.,
BUICKS

Parduodame vartotus automobilius su savaitiniu veltui išmėginimu, ant lengvų išlygų. Žemiausios kainos Chicagoj.
39th St. ir Grand Boulevard
Atdara vakarais ir nedėliomis.
Tel. Douglas 0632.

PARDAVIMUI automobilius, Auburn modelio 1921, 5 tajerai, visi geri.
4121 So. Sacramento Ave.

PERKAME AUTOMOBILIUS
Visokio išdirbimo, visokio modelio, greitam veikimui ir aukštos kainos. Atvažiuokite savo automobilių pas
DORCHESTER MOTOR SALES COMPANY,
1401 E. 67th St.

PIERCE ARROW, C—6—38, 6 Cord tajeriai, beveik kaip naujas. Naujas viršus ir užlaidai. Pirmos klesos mechaniškame padėjime, naujai malevotas. Bargenas $1,950.
SAM ADOMAITIS,
Blackstone Garage,
6729 Stony Island Ave.
Tel. Dorchester 0053.

PARDAVIMUI AUTOMOBILIUS Elgin Sil, penkių sėdynių, viskas geram stovyje, kurie interesuojatės, galite matyti bile kada,, parduosiu už teisingą ir prieinamą kainą.
JOHN ZAPOLIS,
4065 S. Rockwell St., City.

PARDAVIMUI

PARDAVIMUI KENDŽIŲ ŠTORAS, geroj vietoj, biznis išdirbtas. Parduosiu pigiai, iš priežasties ligos.
Atsišaukite:
2700 So. Wallace St.,
Chicago, Ill.

PARDAVIMUI pigiai bučernė, biznis išdirbtas, renda pigi, garu apšildoma; yra trokas. Atsišaukite greitai, nes važiuoju į Lietuvą, 10701 S. State St. Tel. Pullman4699.

LIETUVIAI, NEPRALEISKITE progos! Parduodame pelningą vietą labai pigiai. 36 kambarių Hotelis ir saliunas. Kambariai visi išrendavoti. Pardavimo priežastį patirsite ant vietos.
9400 Anthony Ave.
Tel.: So. Chicago 0545

GERA PROGA ĮSIGYTI GERĄ biznį su mažai pinigų. Saliuną su lunčruimiu. Vieta išdirbta, randasi geroj vietoj, parduosiu pigiai. Priežastis pardavimo — turiu kitą biznį, groserį, J. Stasaitis, 4845 W. 14 St. Cicero, Ill.

PARDAVIMUI drapanų valymo įstaiga, įsteigta ir gyvuoja per aštuonis metus. Pilnas mašinerijos įrengimas ir trokai. Prieinama kaina pardavimo priežastis, silpna sveikata. Atdara nedėlioj visą dieną pamatymui. 4734 Olcott Ave., East Chicago, Ind.

PARDAVIMUI pigiai restauranas visas arba pusė; biznis išdirbtas, gera proga padaryt pinigo, 10822 S. Michigan Ave., Roseland.

PARDAVIMUI BUČERNĖ IR grosernė, labai puikioj vietoj, geri fixtures; biznis nuo senai išdirbtas. Kreipkitės:
2159 W. 22nd Pl.

PARDAVIMUI

PROGA TIK Į 50 METŲ
Pardavimui moteriškų kautų ir siutų štoras. Galima įsteigti visokį biznį, labai geroj vietoj, geras biznis ištisus metus, prieinama renda. Parduosiu pigiai, priežastį — patirsite ant vietos. Atsišaukite:
3447 So. Halsted St.

PARDAVIMUI BUČERNĖ IR grosernė, su muriniu namu. Biznis cash. Visokių tautų apgyventoj kolonijoj. Turi but parduota greit. Savininkas išvažiuoja į Lietuvą.
2908 W. 40 St.

PARDAVIMUI RESTORANTAS visas ar pusė. Mano senas pusininkas eina į kitą biznį. Esu moteris, veinai sunku užlaikyt.
Atsišaukite:
821 W. 14th St.

PARDAVIMUI BUČERNĖ, LABAI geroj vietoj. Nėra arti tokio biznio. Parduosiu pigiai, nes negaliu vienas išlaikyti. Atsišaukite 601 W. 31st St. arba gyvenimo vieton 5945 South Honore St.

PARDAVIMUI GROSERNĖ, ATskirai yra bučernė — mažo investmento, bizniava apielinkė, maišytų tautų apgyventa, gerus pinigus gali padaryti.
Kreipkitės:
4606 Wentworth Ave.

PARDAVIMUI BUČERNĖ IR grosernė su dviems automobiliams — trokas ir pasažierinis. Biznis gerai eina, geroj vietoj. Trumpame laike turi but parduota visas biznis arba pusė iš priežasties nesutikimo partnerių, 2843 W. 38th St., Tel. Lafayette 0274.

ČEVERYKŲ kratuuvė pardavimui. Daug stako ir puikus fixtures. Geras lietuviui biznis.
MAHER & WESTPHAL,
2454 W. 38 St. arti Archer Av.

FOTOGRAFŲ ATIDAI
Pardavimui studio Chicagoj prie didelės gatvės, labai geroj vietoj ir gerai įrengta. Savininkas eina iš biznio. Kreipkitės į Naujienų Bridgeporto skyrių, Box 91, 3210 South Halsted St., Chicago.

PARDAVIMUI BUČERNĖ IR grosernė, geroj vietoj ant Bridgeporto Cash biznis, gerai išdirbtas per 10 metų. Taipgi 7 sėdynių automobilius gerame stovyje. Parduosiu pigiai.
Atsišaukite greit:
E. BAKŠEVICH
3301 So. Halsted St.

MILK DEPOT ANT PARdavimo. Geroj vietoj.
ANT. ADOMAITIS,
2241 — 23rd Pl.,
Near Oakley Ave.

PARDAVIMUI KRIAUČIŲ ŠAPA. Biznis gerai eina, kampinis namas, renda $25.00. Parduosiu su visais įtaisymais labai pigiai — už $150.00.
722 W. 35th St.,
arti Halsted St.

PARDUODU LABAI PIGIAI gerą bogę, vygę ir 6 krėslus už bile pasiulymą.
3139 Emerald Ave.

PARDAVIMUI GERA BUčernė ir grosernė su namu, 5209 So. Kedzie Ave. Gera vieta lietuviui. Kreipkitės: 2021 West 51st St., Chicago.

PARDAVIMUI BUČERNĖ ir grosernė. Apgyventa visokių tautų, parduodam pigiai. Pardavimo priežastis, nesutikimas partnerių. Kaina $1,550.-00. 2009 S. Robey St.

DIDELIS BARGENAS
Pardavimui valgykla restauranas. Gera proga suprantančiam žmogui restaurano biznį; gera proga padaryti gerus pinigus; vieta apgyventa visokių tautų prie pat didelų kriaučių šapų. Nepraleiskite progos. Kas pirmesnis — laimingesnis. Pardavimo priežastis — išvažiuoju į Lietuvą.
Atsišaukite,
1803 W. North Ave.,
Kampas Wood St.

PARDAVIMUI GROSERNĖ IR kendžių štoras; parduosiu pigiai, nes išvažiuoju į tėvynę. Gali pirkti visą, arba mano pusę.
Atsišaukite:
1109 S. Leavitt St.
Tel. Seeley 4493

CIGARŲ KRAUTUVĖ PARdavimui, visai prie Senate teatro, gerai apmokama vieta. Turi but parduota iš priežasties ligos.
3122 W. Madison St.

PARDAVIMUI KRAUTUVĖ, PAveikslų, knygų ir kitokių žmonėms reikalingų dalykų, priešais pat duris Šv. Jurgio bažnyčios. Trys kambariai gyvenimui su parankumais. Renda nebrangi, parduosiu pigiai, nes einu į kitą biznį. Norintis nepraleiskit progos, 903 W. 33rd St.

GERA PROGA DVIEMS PARTneriams — kriaučiams; pardavimui drapanu krautuvė ir kriaučių šapa, prie didelės gatvės, bėga trys gatvekarių linijos. Vieta nuo senai išdirbta, kaina prieinama—pigi. Kreipkitės laišku į Naujienų ofisą numeriu 568.

PARDAVIMUI

PARDAVIMUI SALIUNAS, LABai pigiai. Geroj vietoj. Pardavimo priežastį į biznį patirsite ant vietos.
JOS. SKINDERIS
3694 Archer Ave. prie pat
McKinley Park

PARDAVIMUI saliunas su fixtures, su namu, ar be namo. 5 flatai ir krautuvė. Savininkas saliune, 2844 W. 38 St., Brighton Park.

PARDAVIMUI saliunas, lietuvių, rusų ir kitų tautų apgyventoj vietoj, 3 metų lysas. Pasiskubinkit, tai yra gera proga.
4522 So. Honore St.

PARDAVIMUI saliunas labai geroj vietoj. Vienas ant 3 kampų. Parduosiu pigiai.
Atsišaukite:
724 W. 31st St.

PARDAVIMUI SALIUNAS SU visais įtaisymais, lietuvių apgyventoj kolonijoj, biznis geras ir nuo seno laiko išdirbtas, kas pirks, tai nesigraudys. Parduosiu visai pigiai, nes išvažiuoju į Lietuvą, gali pirkti visą arba tik pusę, 1715 W. 46 St.

PARDAVIMUI saliunas, visokių tautų kolonijoj, geras biznis, parduosiu pigiai, priežastis važiuoju į Lietuvą. Atsišaukite. 3308 S. Walace St. tel.Blvd. 8534

PARDAVIMUI SALIUNAS VISOkių tautų apgyventa, labai gražioj vietoj. Rendos $50.00 į mėnesį; 5 rumai, lystas ant trijų metų padarytas, Brighton Park, 1 blokas nuo Washtenaw į vakarus.
2444 W. 46th Pl.,
Tel. Lafayette 4768

PARDAVIMUI SALIUNAS SU barais, stalais ir visais įtaisymais. Gera vieta, biznis išdirbtas. Parduosiu pigiai, nes išvažiuoju į Lietuvą.
Atsišaukite:
3631 So. Union Ave.

PARDAVIMUI SALIUNAS SU visais fixtures. Biznis išdirbtas per ilgus metus, lietuvių ir lenkų apgyventa ir netoli nuo trijų didelių dirbtuvių. Renda nebrangi, 4 kambariai pragyvenimui. Pardavimo priežastį patirsite ant vietos. Frank Latvėnas, 511 Enlyn Pl., E. Chicago, Ind.

PARDAVIMUI SALIUNAS; BArai 2 šiokeisai pulteibelis ir base ball slanta; ir daug kitų rakandų, geras biznis visokių tautų kolonijoj, biznis išdirbtas per 40 metų. Parduodu pigiai.
Atsišaukite:
436 W. 29th St.

PARDAVIMUI SALIUNAS LAbai greitai, nes išvažiuoju į Lietuvą. Randasi labai geroj vietoj, duodasi lunčius. Geriausia proga tam, kuris nusimano apie tokį biznį.
Atsišaukite:
2463 W. Roosevedt Rd.
Tel. West 6622

PARDAVIMUI SALIUNAS, SU fixtures, geroj vietoj, lietuvių ir kitų tautų apgyventa, biznis nuo senai išdirbta, kambariai del gyvenimo. Pardavimo priežastį patirsite ant vietos.
2702 W. 47th St.

PARDAVIMUI SALIUNAS, visokių tautų užeinama. Pardavimo priežastį patirsite ant vietos.
5343 S. Halsted St.

PARDAVIMUI SALIUNAS, geroj vietoj, svetimtaučių apgyventa. Pardavimo priežastį patirsite ant vietos.
624 W. 37th St.

NAMAI-ŽEME

PARDAVIMUI 502 W. 81st Pl. medinis 5 kambarių (cottage). Namas pataisytas ir apmokėtas; kaina tik $2000. Įmokėjimas $500 likusius kaip renda.
Kreipkitės:
W. H. BRINKMAN
8688 Vincennes Road

PARDAVIMUI 7 KAMBARIŲ cottage lietuvių apgyventoj kolonijoj, elektros šviesa. Turi buti parduota greitai ,savininkas eina į biznį.
Kreipkitės:
3604 Wallace St.

PARDAVIMUI NAMAS IR VIENas akeris, 5 kambariai steam heat, electric. Paukščiai ir viena karvė. Galiu mainyt ant Chicagos namo arba loto. Priežastis pardavimo savininkas turi kita biznį.
11300 So. Kedzie Ave.

PARDAVIMUI 3 PAGYVENIMŲ naujas namas, po 5 kambarius; maudynės, elektra, skalbykla, sklepas su viškais; randasi ant Bridgeporto, labai dailioj vietoj. Turiu parduot šią savaite, nes išvažiuoju į Lietuvą. Kaina $10,800. Klauskit A. Visbaras, 3301 S. Halsted St.

TIKRAS BARGENAS
6 pagyvenimai ir saliunas rendos $125 į mėnesį už $8,000. Imsiu mažesnį namą, arba bučerne, lotus, automobilių už pirma įmokėjima.
C. P. SUROMSKI & CO.,
3346 So. Halsted St., Chicago, Ill.

PARDAVIMUI 4 ir 4 kambarių murinis namas.
Kaina $4,100.
5359 S. Artesian Ave.

NAMAI-ŽEME

ĮSIGYK NUOSAVŲ NAMĄ, $75 GALI PRADĖT.

Ši yra 4 kambarių stuba

$1,500 ant 50x125 pėdas loto; 3 blokai nuo C. B. ir Q. R. R. stoties; 33 minutos iki vidurmiesčio; pervažiavimas mažiau 10c.; bus gatava į 30 dienų, arba ant geg. 1-os, jei norėsit. $600 nupirks šią stubą ir lotą. Likusius po $15 į mėnesį, priskaitant nuošimtį.

ATVAŽIUOKIT NEDĖLIOJ

Vežkitės visą šeimyną pamatymui šių namams vietų. Rašyk reikalaudamas veltui tikietų, arba kreipkitės į ofisą; atdara vakarais iki 9 val., ir visą dieną subatoj ir nedėlioj. Mes paaiškinsime, kaip tapti namo savininku.
OLIVER SALINGER & CO.,
628 — 1st National Bank Building,
68 W. Monroe Street

REAL ESTATE BARGENAI
2491 Archer Ave. visai arti prie Halsted į rytus, dviejų aukštų medinis namas, krautuvė; krautuvė ir 4 kambariai, ant pirmų lubų su septyniais kambariais flatas viršuj. Šis yra geras pirkinis už $3,500.
2812 Union Ave., 2 aukštų ir sklepas, muras ir medžio, 5 flatai — Kaina $3,800, tik $800 įmokėt.
323 Root St., 2 aukštų medinis ant cimentinio pamato, 8 ir 8 kambariai — visuomet išrenduoti. Kaina $3,700
5919 S. May St. medinis pagyvenimas, pirmos lubos 5 kambariai, 2 lubos 6 kambariai ,antaukščio 3 kambariai. Rendos $77. Kaina $5,250
6441 Racine Ave., 5 kambarių medinė cottage su maudyne ir elektros šviesa $2,900, tik $700 įmokėti, likusius lengvoms išlygoms.
1049 W. 59th St. 2 aukštų murinis namas, krautuvė ir 3 flatai ir dviems automobiliams garadžius. Rendos $130. Kaina $10.500.
Mes nemokame lietuviškai, bet galite atsidėti ant musų, kad pasielgsime teisingai. Už tas kainas, tos savastys tikrai greit parsiduos.
WINTON & NARTEN
Tel. Normal 1179 6507 S. Halsted St.

BARGENAI
Pardavimui 3 aukštų murinis moderniškas namas, cemento basementas, 5 flatai ir štoras, randos $190 į mėnesį, 2 aukštų double garage ir 2 nauji pečiai ir dideli groserio stakas. Biznis išdirbtas per daug metų, prie Emerald ir 29 St. Parduosiu pigiai iš priežasties senatvės. Kaina $14,700. Savininkas nuleido $400 del greito pardavimo ir murinė cottage 708 W. 35th St., gasas, elektrika, vanos. Kaina $4,100.
Murinis, 2 pagyvenimų po 5-4 kambarius su toiletais. Rendos $34 00 Kaina $2,500, $500 įmokėti, reštą ant lengvo išmokėjimo.
Pasiklauskit Mr. Burke,
736 W. 35th St.

MILDA REAL ESTATE CO.
751 W. 31 St.
Phone Yards 6296
Perkame ir parduodame prapertes, taipgi mainome farmas ant miesto praperčių ir mainome visokius biznius ant namų, ir automobilių. Turime namų didžiausiame pasiskyrime visose dalyse miesto. Apsaugojame nuo ugnies namus, biznius ir rakandus. Taipgi insiuriname gyvastis ir nelaimingų atsitikimų geriausiose užtikrintose komapnijose. Klauskite K. J. Filipovich, arba W. Eringis.

PARDAVIMUI MURINIS NAMAS 2 flatų 6 ir 6 kambarių ir sklepas. Furnace šiluma ir kietmedžio baigimo. Elektra, skalbyklos, pagal šių dienų reikalavimus.
Kaina $7,800.00.
4737 W. Polk St. arti Cicero Ave.
Pirmos lubos.

PARDAVIMUI NAUJAS MURInis namas, 2-jų pagyvenimų po 4 kambarius. Elektros šviesa, maudynės, aukštas cimentuotas sklepas ir viskas įtaisyta pagal naujausios mados. Parduosiu ant labai lengvų išlygų, arba mainysiu ant loto, automobilio, arba kokio biznio. F. J. Szemet, 4217 Archer Ave.

PARDAVIMUI 5303 Princeton Av. 6 flatų muro namas ir 7 kambarių cottage užpakalyj. Elektros šviesa, maudynės, pečiais šiluma. Kaina tiktai $11,000.00.
Šiaur-vakarinis kampas 43rd Pl. ir Wallace St., 2 flatų medinis, 7 ir 7 kambarių ir antaukštis; elektros šviesa ir maudynė. Kaina $4,000. Mokėsim komišiną. Foerster, 7006 Emerald Ave.

PARDUODU FARMĄ Louisville, Ill. prie pat geležinkelio stoties, 80 akerių, visa dirbama žemė gera, auga visoki augmenys; visi reikalingi budingai. Lysas baigiasi ir nenoriu berendavoti, bet noriu parduoti, kad ir pigiai. arba mainyti ant namo. Atsišaukite: 3214 S. Halsted St., ant 2 lubų, S. J. Mitchell.

PARDAVIMUI LOTAS 37½ pėdu pločio prie 70-tos gatvės ir Fairfield Ave., vienas blokas į rytus nuo Marquette Park lietuvių kolonijoj. Surės suvesta ir tinkamas namu statymui. Bargenas, jei parduosiu ant syk. Už pinigus tiktai.
2525 North Ave.

NAMAI-ŽEME.

FLORIDOS ŽEMĖ

Tai yra priežastis kodel parduodu, kas yra matęs visą savo žemę Floridoj, kadangi yra geroj vietoj, molis su juodžemiu ir geros žemės daržovės auginimui, taipgi orančių gojai. Pirkėjai matė, kad farmeriai už žemuoges gauna po 40 centų už kvortą ant vietos; taipgi gauna $12 už agurkus ir $5 už šabalbonus ir žirnius; taip, kad ši metą yra gavę už žemuoges $537,693.95 ir 715 karų orinčių ir vynuogių, kurias išsiuntė. Žmonės yra užsiėmę, linksmi ir su ateičia. Mes siulome žemę tinkančią orinčiu auginimui; žemuogių arba daržoviu, aprubežiuojant apie po $50 už akerį, ant lengvų išlygų.

EARLE A. KIEFER & CO.
14 East Jockson Blvd.

MAINOME, PARDUODAME namus, farmas, bučernes, automobilius ir kitokius biznius. Turime namų didžiausiame pasirinkime. Taipgi, padarom visokius kontraktus, egzaminavojam, apstraktus ir kitokius dalykus. Pas mus pigiausis ir teisingiausis patarnavimas.
BRIDGEPORT REAL ESTATE CO.,
808 West 33rd Place
arti Halsted St.
Telephone Boulevard 1550
Ofiso val. nuo 9 iki 9 val. vakare kasdieną.

LAI JUSŲ PINIGAI AUGA.
Pirk šį 3 aukštų murinį namą netoli Douglas Park už $13,000. Metinės įeigos $1,440.-00. Geras investinimas.
2854 W. 21st St.

ŠIMTAS ANT ŠIMTO
Gera proga nupirkti puikų 5 kambarių, dailiai ištaisyta bungalow; karšto vandenio šiluma, namas nesenai statytas, gražioj vietoj. Galima laikyt vištų ir kitokių paukščių. Pigiai pirksite nuo savininko, 7015 So. Talman Ave. Tel. Republic 3490.

PARDAVIMUI 9 KAMBARių stuba. Elektros šviesa, furnace šiluma, šviesu aplinkui. Kaina $5,200. Prieinamos išlygos. 3408 McLean Ave.
Tel.: Albany 3512.

PARDAVIMUI MURINIS namas po 4 ir 4 kambarius ir sklepas, lietuvių kolonijoj, prie Lincoln, netoli Wabansia. Kaina $7,800.
Kreipkitės: 1630 N. Robey St.

VISŲ ATIDAI
Mes turime naujai surinkę daugelį namų ir farmų, pardavimui ir mainymui. Namą ar farmą per musų įstaigą nupirksite pigiau negu per kokią kitą, nes pas mus rasite didžiausį pasirinkimą. Mainome bile kokį, mes galime pritaikinti tą pačią dieną, kada ateisite pas mus.
S. SLONKSNIS & CO.
3437 Wallace St.,
Chicago, Ill.

PARDAVIMUI ARBA ANT IŠmainymo namas, 4 pagyvenimų po 5 kambarius kiekvienas: elektros šviesa, ir gasas, mainysime ant loto arba 2-jų flatų naujo namo, ar automobilio. Kaina $4,200. Savininkas ant antrų lubų iš užpakalio
948 W. 36th St.

PARDAVIMUI TUŠČIAS LOtas didumo 50x125 pėdų. Prie 9151 Cottage Grove Ave.
A. KELCH,
6835 S. Green St.

PARDAVIMUI KAMPINIS namas, krautuvė ir 10 pragyvenimų. Parsiduoda gana pigiai. Kreipkitės: 960 W. 20th St., 2nd floor iš fronto.

PARDAVIMUI 5107 So. Wells St., 6 kambarių medinė cottage. Kaina $2,500.00. Andrew B. Curry, 5444 Wentworth Ave. Tel.: Yards 0191.

PARDAVIMUI NAMAS, KRAUtuvė ir kambariai ant viršaus. Kaina $4,500.
Klauskit:
MRS. WHELLER, 2 lubos
3735 Wallace St.

PARDAVIMUI ŠIAUR-RYTINIS kampas 51-os ir Wells Sts, 2 aukštų muras, krautuvė, 2-4 ir 1-6 kambarių flatai. Rendos $120.00 į mėnesį.
ANDREW B. CURRY,
5444 Wentworth Ave.
Tel. Yards 191.

PARDAVIMUI 5 KAMBARIU moderniška bungalow ant lengvų išlygu, prieina graži vieta, puiki proga darbininkui.
6134 So. Mead Ave.,
Tel.: Prospect 7560.

NAMAI-ŽEME.

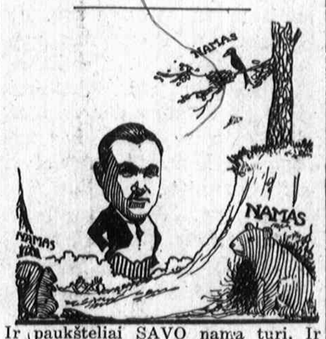

Ir paukšteliai SAVO namą turi, Ir kožnas žvėrėlis SAVO namą turi — Tai kodel-gi Tamsta SAVO NAMO turėti negalėtum?

Mes parodysime Tamstai, kaip lengva **įsigyti sano namas**, atidedant po keletą centų kožną dieną.

Tamistai laikas pradėti mokėti randą pačiam sau ir tuomi išgelbėti savo šeimyną nuo skurdo, bado, dulkių ir kitų šmėklų, tai reiškia paliuosuoti nuo skrepų. Tamstos gyvenimas reikalauja linksmų vietų; **gražių parkų, mokyklų ir bažnyčių**, čysto oro, geros **transportacijos**, tai yra tokių vietų, kur jusų vaikučiai išaugtų tikrais žmonijos draugais. Tokiomis vietomis yra šios apielnkės: **79-ta gatvė ir Ashland Ave., 66-ta gatvė ir Western Ave., 63-ia gatvė ir Kedzie Ave., arba "Parkholme", "Portage Park", "Westfield", "Westwood"**, ir taip toliau. Padaryti savo gyvenima taip gražiu yra labai lengva.

Mes priimame labai mažus įmokėjimus ir mėnesines saskaitas surengiame be jokių kliučių. Gaunate "deed" ir gvarantuotą "title policy" su gvarancija visoj Amerikoj žinomas Chicagos Title & Trust Kompanijos. Duodame namus kokių tik Tamstos širdis trokšta — vieno, dviejų ir trijų pagyvenimų. Dabar jau pradėjome statyti daug namų.

Kas norite pasinaudoti abejnais pelnais atsišaukite pas mane ypatiškai nes tokiu budu sutaupysi daug pinigų. Rašyk arba telefonuok —

ADAM MARKUNAS
Sales Manager
856 First National Bank Bldg.,
68 W. Monroe St.,
Chicago, Ill.
Telephone: Randolph 7400

GERIAUSIA PROGA NORINTIEMS PIRKTI ARBA MAINYTI.
1. Parsiduoda 2 flatai po 7 kambarius, labai puikioje vietoje ant South Shore Drive, karštu vandeniu šildomi, elektros šviesos, vanos, aržuolinis flooras ir visi trimingai, lotas 50x100 pėdų. Parduosiu pigiai. arba mainysiu ant geros bungalow, tik turi buti geroje vietoje.
2. Parsiduoda murinis bizniavas namas, netoli nuo Švento Jurgio bažnyčios, 5 flatai, štoras ir 4 kambariai pagyvenimas prie štoro; garadžius del dviejų karų ,ir visi naujausios mados įtaisymai. Parduosiu pigiai arba mainysiu ant mažesnio namo ar farmos.
3. Parsiduoda 2 flatai po 4 ir 5 kambarius, yra visi naujausios mados įtaisymai. Namas randasi Brighton Parke. Parduosiu pigiai arba mainysiu ant loto ar automobiliaus.
4. Parsiduoda 2 flatai po 5 ir 6 kambarius, elektros šviesos, vanos ir kiti visi moderniški įtaisymai. Aukštas cementuotas sklepas ir etc. Parduosiu pigiai su mažu įmokėjimu. Taipgi priimsiu bučernę arba pianą, kaino pirma mokestį.
Kreipkitės pas,
FRANK G. LUCAS,
3018 W. 38 Pl., 2 lubos nuo užnakalio
Telephone Lafayette 6276

EXTRA
Pardavimui farma 80 akerių Michigan val. Grand Haven, 50 akerių dirbamos, 30 akerių ganyklos, 7 kambariai del pragyvenimo, barnės, 3 karvės, 1 arklys, 50 vištų, 2 kiaulės ir visos reikalingos mašinerijos. Galiu mainyt ant namo Chicagoj arba apielinkėj, farma gera. žemė labai derlinga. Del informacijų atsišaukite
GREENWOOD REAL ESTATE
4917 W. 14th St., Cicero, Ill.
Phone Cicero 6723

PARDAVIMUI: — 1433 W. 73rd St. 7 kambarių, moderniškas namas, furnace šiluma ,elektros šviesa, naujai ištaisyta, lotas 30 pėdų pločio, $2,000 cash. Savininkas apleidžia miestą.

PARSIDUODA naujas medinis namas su cimentuotu sklepu, visi įtaisymai pagal naujausios mados. Extra lotas; randasi Erving Parke, geriausioj dalyj visos Chicagos, todel kas nori įsigyti namą su mažai pinigų ir gyventi ant tyro oro, atsišaukit greitai, važiuoju į Lietuvą, savininkas P. Švelnis 1443 N. Paulina St. štorelyj. Tel. Armitage 6411.

PARDAVIMUI VASARNAMIS. Union Pier, Mich. Savininkas išvažiavo į California, viskas moderniška, pabudavota 1920 mete, pilnai įrengta — rakandais: elektros pečius, 5 kambariai, 2 apdengti porčiai, daug žemės — išlygoms. Matykite savo realty agenta, arba adresuokite: A. L. Koolish, 7212 N. Paulina St., Chicago, Ill.

NAMAI-ŽEME.

DIDŽIAUSIAS BARGENAS Brighton Parke. Pardavimui naujas muro namas, 4 pagyvenimų, parsiduoda labai pigiai. Atsišaukite greitai pas savininką.
5100 Archer Ave.
Tel. Lafayette 2014

EXTRA. Retai taip atsitinka, 4 kambarių namas, 5 mėnesiai budavotas, lotas 60x125, 3 karvės, 7 antys, 23 ząsys, 2 kiaulės, 80 vištų, arklys, vežimas, didelė barnė ir visi rakandai. Viską parduosiu už $3,000.00 cash. Atsišaukite 3715 N. Sayre Av. 7 blokai nuo strytkarių, 3 blokai nuo Irving Park.

PARDAVIMUI namas (bungalow), 5 kambarių; visas vidaus medis aržuolas, didelis porčius, su stiklais aplink, ir garadžius vienam automobiliui. Kaina $7,800.00.
6348 Mozart St.

PARDAVIMUI MURINIS KAMPINis namas, 3 lubų, 5 pragyvenimų ir štoras. Yra visi parankumai: sklepas, elektra, maudynė, štymų apšildoma, labai geroj vietoj: netoli Sherman Park'o, neša rendos $287.50 į mėnesį. Parduosiu pigiai $20.000. Prie žastis — važiuoja į Lietuvą.
5359 So. Morgan St. Boulevard 1468

MODERNIŠKAS 3 FLATŲ MURInis namas ir sklepas; 7 metų senas; 2 blokai iki lietuviškai bažnyčiai ir mokyklai. Kaina $12,000. Cash $8,-000. Kreipkitės nedėlioj, 1010 Wabansia Ave., pirmas flatas.

DIDELIS BARGENAS BRIGHTON PARKE.
Pardavimui mažas medinis namas, 5 ruimai, mandynės, elektros šviesa, garadžius del 2 automobilių. Parduosiu pigiai. Atsišaukite pas savininką
3130 W. 38 Pl. Chicago, Ill.

PARDAVIMUI MEDINIS NAMAS, 6 dideli kambariai, karštu vandeniu šildomas, 90x125 lotas, gera vištinyčia, daug vaisingų medžių, parduosiu pigiai už cash arba ant lengvo išmokėjimo. Atsišaukite: 6049 S. Kildare Ave., Chicago, S. Coco.

PARDAVIMUI BIZNIAVA PRApertė: namas ir 60 pėdų lotas su groserne ir bučerne, ant kampo. Turi but tuoj parduota — prienamos išlygos.
2456 W. 48-th St.

MORTGEČIAI -PASKOLOS

Skoliname Pinigus ant antro mortgečiaus už 6%.
Galite išmokėti mėnesiniais mokesčiais. Perkame bondsus, notas ir kontraktus.
LOUIS STERN & CO.,
5 North La Salle Street,
kampas Madison St. Tel. Main 4845

MOKYKLOS

DIDŽIAUSIA
Mokykla Chicagoj

Designing, kirpimo, fitavimo, ir siuvimo vyriškų ir moteriškų drapanų
Musų sistema yra geriausia. Čia mokiname atskiruose departamentuose pilną siuvimo amatą. Mokiniai aktuališkai kerpa, mieruoja ir siuva drapanas, prie geriausiai įrengtų sąlygų. Išmokinam į trumpą laiką ir už labai prieinamą kainą. Išmokęs amato, be darbo nebusi.
Ateikite pasiteirauti, tas nieko neprekiuoja .
Atdara dienom ir vakarais.
MASTER SYSTEM DESIGNING SCHOOL,
190 N. STATE STREET, CHICAGO
Kampas Lake Str., ant 4 lubų.

Mokinkis dressmaking.
Braižymo ,siuvimo — Dienomis ar vakarais.
Specialės vakarinės klesos bizniavoms merginoms, pasisiuvimui sau dresės.
VALENTINE
DRESSMAKING COLLEGES
2407 Madison Street,
6205 S. Halsted St.
Kreipkitės ypatiškai arba rašykit išlygų paklausdami.
Sara Patek, pirmininkė.

AMERIKOS LIETUVIŲ
MOKYKLA
Mokinama: angliškos ir lietuviškos kalbų, aritmetikos, knygvedystės, stenografijos, typewriting, pirklybos teisių, Suvienytų Valstijų istorijos, abelnos istorijos, geografijos, politikinės ekonomijos, pilietystės, dailiarašystės ir tt.
Mokinimo valandos: nuo 9 ryto iki 4 valandai po pietų. Vakarais nuo 6 iki 10 valandai.
3106 SO. HALSTED ST., CHICAGO.

LEVESKIO MOKYKLA
Mokina Lietuvių ir Anglų kalbų; Grammar School, High School ir Prekybos dalykų. Prirengia prie kvotimų į visas augštesniasias mokyklas. Dienomis: nuo 9:00 ryto iki 4:00 p.p. Vak.: 7:30 iki 9:30. Nedėliomis nuo 10 ryto iki 12:30 v.p.p. mokina lietuvių gramatikos.
3454 So. Halsted gatv.
arti 35tos gat.