The First and Greatest Lithuanian Daily in America
NAUJIENOS
The Lithuanian Daily News
Published by the Lithuanian News Publishing Co., Inc.
1739 So. Halsted Street, Chicago, Ill.
Telephone Roosevelt 8500
Pirmas Lietuvių Dienraštis Amerikoje

NAUJIENOS
THE LITHUANIAN DAILY NEWS

Entered as second Class Matter March 7, 1914, at the Post Office of Chicago, Ill., under the Act of March 3, 1879.

The First and Greatest Lithuanian Daily in America
NAUJIENOS
The Lithuanian Daily News
Published by the Lithuanian News Publishing Co., Inc.
1739 So. Halsted Street, Chicago, Ill.
Telephone Roosevelt 8500
Pirmas Lietuvių Dienraštis Amerikoje

VOL. X. Kaina 3c Chicago, Ill., Antradienis, Gegužis-May 1 d., 1923 437 No. 103

Gal ryto Vokietija pasiulys taiką

Rusija vėl protestuoja

Socialistai reikalauja nukaltinti teisėją Taftą

Talkininkai tariasi su Vokietija apie pasiulymus

Sabotažas Ruhr distrikte didėja. Paryžius tikisi pasiulymo. Vokietijos socialistų taikos plenas.

LONDONAS, bal. 30. — Iš Berlino pranešama, kad Anglijos Amerikos ir Italijos ambasadoriai šiandie tarėsi su Vokietijos kancleriu Cuno apie Vokietijos kontribucijos pasiulymus.

Dusseldorff žinia sako, kad padėtis Ruhr distrikte visai nerodo taikos, atpenč, rodo į besirenkančią dar didesnę audrą. Francuzai sako, kad sabotažas telegrafo, telefono ir geležinkelių labai žymiai didėja. Didžiausias ikišiol sabotažas padarytas yra pasikėsinimas suardyti minomis du tiltus. Išsprogdinta septynias minas, kurios tiek nuostolių padarė, kad francuzai per kelias savaites nevalės vartoti militarizuotų pietinių geležinkelių linijų. Kas tai padarė, dar nežinia, bet francuzai areštavo daugybę vokiečių valdininkų Hatingene, kuriuos laiko kaipo įkaitus.

Paryžius tikisi pasiulymo.

PARYŽIUS, balandžio 30.— Gerai žinančiuose rateliuose kalbama, kad Francijos valdžia tikisi, jog Vokietija už kelių dienų paduos naujus kontribucijos pasiulymus. Francija tikisi, kad Vokietija siulys nedaugiau 20,000,000,000 auks. markių kontribucijos pinigais. Tie pinigai butų surinkti internacionaline paskola, kuri butų užtikrinta Vokietijos turtu. Likusią dalį kontribucijos nustatytų internacionalinė ekspertų komisija.

Socialistų taikos plenas.

COLOGNE, bal. 30. — Reichstago narys socialistas Dr. Rudolph Breitscheld kalbėdamas šiandie socialdemokratų susirinkime pareiškė, kad Vokietija savo naujuose pasiulymuose turi prisižadėti užmokėti apie 30,000,000,000 auks. markių kontribucijos. Iš tos sumos Francija turi gauti 26,000,000,000 auks. markių; į tą sumą įeitų ir Ruhr okupacijos išlaidos.

Vokietija ir Francija galėtų prisižadėti viena kitai nevesti jokio karo per šimtmetį, jei, žinoma, saugumas Vokietijos rubežių bus užtikrinitas, nes Vokietija negali leisti, kad iš jos nors vienas kaimas butų atimtas.

Pasak jo, evakuacija Ruhr turi buti padaryta tuojaus po padarymui naujosios sutarties.

MASKVA, bal. 22. — Čia dabar lankosi Jungt. Valstijų senatorius Burton iš Montana su savo pačia. Viš bus čia 10 dienų. Juos pasitiko augšti valdininkai ir pavedė jiems valdžios svečių namus.

Tarsis apie pasiulymus

BERLINAS, bal. 30. — Kanleris Cuno ryto pasimatys su visų partijų vadovais, tikslu apsvarstyti su jais Vokietijos atsakymą į Curzono užsiminimus. Tikimasi, kad bus aštrių ginčų del Vokietijos pasiulymų kontribucijos klausime.

Cuno paskui pasitars su visų Vokietijos valstijų premierais, kurie atvyksta į Berliną konferencijon. Kada visi pasiulymus priims, tada jie bus paskelbti viešai.

Francijos ir Belgijos premierai vėl tarsis

Poincare vėl vyksiąs į Belgiją.

PARYŽIUS, bal. 30. — Jau esą sutarta, kad premieras Poincare apie pabaigą šios savaitės vyktų į Briusselį pasitarti su Belgijos premieru Theunis apie Vokietijos kontribucijos notą, kurios tikimasi sulaukti ateinantį trečiadienį. Konferencija bus laikoma tikslu sutvirtinti Francijos-Belgijos nusistatymą kontribucijos klausimė, delei galimų permainų padėtyje. Pastaruoju laiku tarp Francijos ir Belgijos buvo iškilę dideli nesutikimai kontribucijos dalyke.

Rusija protestuoja prieš talkininkus

Reikalauja ją priimti Lausannos konferencijon.

LAUSANNE, balandžio 30.— Čia esantis Rusijos atstovas Vorovski padavė artimų rytų taikos konferencijai oficialinį protestą prieš tai, kad Rusija savavaliai yra pašalinta iš konferencijos ir jai neleidžiama dalyvauti konferencijos svarstymuose. Jis sako, kad tokis elgėsis yra tiesioginis peržengimas tų sąlygų, kokiomis Italija, Francija ir Anglija pakvietė Rusiją į pirmąją artimųjų rytų konferenciją lapkričio 14 d., 1922.

Rusija, sako Vorovski, atmeta talkininkų ultimatumą, kad ji bus tik tada priimta konferencijon, kada pasirašys po sutartim apie Dardanelų kontrolę. Rusija reikalaujanti visiškos lygybės su kitomis valstybėmis.

Ispanai išvarė 2 francuzus

Francija rengia protestą.

PARYŽIUS, bal. 30.— Francijos kabinetas rengia protestą prieš Ispanijos valdžią del pašalinimo iš Barcelonos užvakar dviejų Francijos parlamento narių, Brousse ir Manoaut.

Madrido valdžia bijodamosi rinkiminių sumišimų Barcelonoj, kur separatistai idealizuoja Brousse, pasiuntė policiją deportuoti Francijos atstovus.

Socialistai reikalauja nukaltinti teisėją Taftą

Kam jis ima pensiją iš Carnegie fondo.

CHICAGO.— Socialistų partijos pildomasis komitetas vakar paskelbė, kad jis priėmė rezoliuciją, raginančią vyriausį Jungt. Valstijų teisėją, buvusį prezidentą William H. Taftą rezignuoti, arba jam atsisakant rezignuoti, kad kongresas jį apkaltintų, kadangi jis, ir budamas teisėju, ima $10,000 metinę pensiją iš mirusiojo Andrew Carnegie fondo.

Rezoliucija sako, kad Taftas nepaliovė imti tos pensijos ir patapęs augščiausiuoju teisėju, kas jį daro visai netinkamu tai vietai, nes jis gauna tą pensiją netiesioginiai iš plieno trusto, su kurino Carnegie buvo susirišęs. Kadangi tai yra galingiausias ir neodriausias trustas, surištas su daugybe kitų interesų, tai gavimas iš to trusto pensijos padaro Taftą negalinčiu buti bešališku teisėją ir net pavojingą žmogų teismams ir abelnai geriausiems interesams Amerikos žmonių.

Rezoliucija užsibaigia reikalavimu, kad kongresas išgautų Tafto rezignaciją, arba jį apkaltintų.

Teroras Airijoj tebesiaučia

DUBLINAS, bal. 30. — De Valeros įsakymas, kad respublikonų kariavimas turi apsistoti pirmadienio vidurdieny, yra respublikonų visai nepaisomas. Atpenč, pereitą naktį prasidėjo dar smarkesnė kampanija padegimų ir teroro.

Vakare išsprogdinta miną prie Amiens gt. geležinkelio stoties, kuri supurtė visą stotį ir sužeidė kelioliką žmonių išeinančiame iš stoties traukiny. Paskui pradėta į traukinį šaudyti.

Po to respublikonai išsprogdino didelę sankrovą, pridarydami už $75,000 nuostolių.

Rusija parduosianti grudų

MASKVA, bal. 30. — Rusijos grudai didelėj kiekybėj pasirodys pasaulio rinkoje ateinantį rudenį. Rusija tada mano eksportuoti apie 180,000,000 bušelių grudų. Taip pranašauja Leonidas Krasinas.

Tyrinėja žmogžudystes Dovydo Namų kolonijoj

ST. JOSEPH, Mich., bal. 30. —Grand jury tyrinėja dabar naujus kaltinimus prieš Dovydo Namų koloniją. Vienas iš duobkasių prisipažino, kad jis dvejetą metų atgal turėjo palaidoti seną moterį iš kolonijos narių. Kolonijos nariai yra laidojami praščiausioj vietoj už pigiausią su graborium suderėtą kainą. Jų niekas nelydi ir niekas į grabą nededa: lavonai buna įdedami tik į praščiausią iš lentų sukaltą skrynią ir duobkasių užkasami į žemę. Ta moteris irgi tokiu pat budu buvo laidojama. Bet skrynios lentos buvo tiek plonos, kad dedant į duobę lentos sulužo ir pasimatė nuogas lavonas jaunos mergaitės, suvyniotas į popierą. Ant kaklo buvo žymių, kad ji buvo pasmaugta. Jie taip ją ir užkasė ir nieknam nesakė, nes pranešti Berrien pavieto valdžiai apie "izraelitų" piktadarybes budavo pavojinga: valdžia ir izraelitai tokius žmones labai persekiodavo. Jis išdrįsęs pasakyti apie tai tik dabar, teismui. Kitas su juo buvęs prie palaidojimo žmogus jau miręs.

Manoma, kad lavonas bus atkastas ir valdžia bandys ištirti teisingumą to liudijimo.

Valdžia taipjau tyrinėja gandą, kad ir kita jauna mergaitė liko kolonijoj nužudyta ir slap tai palaidota.

Dovydo Namų karalius Purnell suimtas?

Panašus jam žmogus tapo suimtas Ohio valstijoje.

MARYSVILLE, Ohio, bal. 30.—Vietos šerifas areštavo nežinomą žmogų, kuris, spėjama, yra Dovydo Namų "karalius" Benjamin Purnell. Visi požymiai atitinka Purnellui. Šerifas jį areštavo po to, kaip jis susižinojo su Michigano valdžia ir gavo pilną Purnell požymių aprašymą.

Pats areštuotasis savo vardo n sako, sakosi esąs "tik žmogus". Bet jis prisipažįsta, kad jis buvo Dovydo Namų kolonijos narys, nors jis nesąs ieškamuoju žmogum.

Jis atvyko į čia trejetą savaičių atgal ir uždarbiavo galąsdamas peilius ir žirkles. Bet pinigų jam niekad netrukdavo ir padarius kratą pas jį rasta dar keli maišeliai pinigų.

SENIAUSIAS TĖVAS SU SENIAUSIA DUKTERIM.

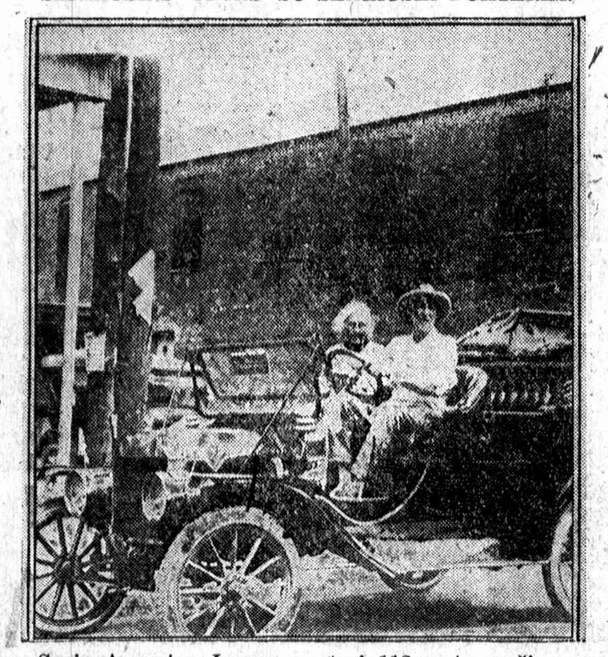

Senis Augustas Jeansonnas turi 112 metų amžiaus, o jo duktė turi 93 metus amžiaus, o betgi jiedu abudu važinėja forduku į jomarką Westlake, La.

Užbaigė Herrino tyrinėjimus

Legislaturos komisija grįšta į Springfieldą.

MARION, Ill., balandžio 30. — Valstijos legislaturos komisija jau užbaigė šiandie tyrinėjimus čia apie buvusias pereitą vasarą Herrine streiklaužiių skerdynes. Komisija grįšta Springfieldan, kur susirinks ateinantį ketvirtadienį kvosti gubernatorių ir galbut kitus augštus valstijos valdininkus.

Čia ji daugiausia klausinėjo apie tai, ar pulk. Hunter, kuris buvo atvykęs prieš skerdynę, reikalavo prisiųsti miliciją ir ką veikė šerifas ir jo pagelbininkai prieš, laike ir po skerdynių. Komisija betgi nieko neįstengė sužinoti delei nedraugingo žmonių atsinešimo prie tyrinėjimų. Tarp komisijos ir Williamson pavieto valdininkų nuolatos iškildavo aštrių susikirtimų, taip kad komisija buvo pradėjusi liudytojams grumoti areštu ir išsigabenimu jų į Springfieldą ten juos kvosti.

Naujas karas gręsia

Vakarų Trakija reikalauja nepriklausomybės.

KONSTANTINOPOLIS, bal. 30.— Gautomis žiniomis, naujas karas gręsia kilti artimuose rytuose. Angoros valdžia gavo pranešimą nuo sukilusių turkų, bulgarų ir makedoniečių, kad jie visais galimais budais kovos už Vakarų Trakijos nepriklausomybę. Manoma, kad tas prigrumojimas reiškia pradžią naujo teroro. Vakarų Trakija dabar priklauso Graikijai.

Brangus moterų drabužiai

WASHINGTON, bal. 30. — 1921 m. daugiau kaip už bilioną dolerių pagaminta moterų drabužių Amerikoje, kuomet 1914 m. nepagaminta jų nė už pusę tos sumos. Prie tos sumos nepridėta skrybeles, įvairius metginius, korsetus, nerinius ir t. p. Be to ta vertė skaitoma urmine kaina, o ne sankrovų.

Turkija pasirašė sutartį su amerikiečiais

LONDONAS, balandžio 3 — Iš Konstantinopolio pranešama, kad Angoroje tapo Turkijos valdžios ir admirolo Chester pasirašyta sutartis, kuriąja amerikiečiams suteikiama dideles koncesijas Anatolijoje.

WASHINGTON, bal. 30. — Darbo sekreorius Davis paskelbė, kad pragyvenimas Amerikoje per paskutinius 10 metų pabrango 68.8 nuošimčiais.

PINIGŲ KURSAS

Vakar bal. 30 dieną, užsienio pinigų ne mažiaus kaip už 25,000 dolerių bankų buvo skaitoma Amerikos pinigais šitaipi

Anglijos 1 sv. sterlingų	$4.63
Austrijos 100 kronų	⅛c
Belgijos 100 markių	$5.82
Dnaijos 100 markių	$18.60
Finų 100 markių	$2.78
Francijos 100 frankų	$6.82
Italijos 100 lirų	$4.97
Lietuvos 100 Litų	$10.00
Lenkų 100 markių	¼c
Norvegijos 100 kronų	$17.35
Olandų 100 guldėnų	$39.08
Šveicarų 100 markių	$18.15
Švedijos 100 kronų	$26.77
Vokietijos 100 markių	⅛c

Turkija suėmė 18 komunistų

Jie darę suokalbį užmušti Kemal Pašą; Rusijos atstovybė esanti irgi įvelta.

KONSTANTINOPOLIS, bal. 30. — Bolševikų suokalbis nuversti Turkijos valdžią tapo susektas ir 18 Turkijos komunistų vadovų tapo areštuota.

Sprendžiama, kad komunistai planavo nužudyti Mustaphą Kemal Pašą ir kad Rusijos prekybos komisija irgi yra įvelta į tą suokalbį.

Rusijos atstovas liko atšauktas ir Rusija buk koncentruojanti kariuomenę Kaukaze, palei Turkijos rubežių.

3 žmonės užmušti

CHICAGO. — Vakar automobiliai užmušė du žmones, o trečias sudegė eksplodavus gasolino tankui. Tokiu budu šiemet automobiliai užmušė jau 207 žmones.

Policija pradėjo labiau persekioti greitai lakstančius automobilius ir vakar tokių prasižengėlių teisman pristatyta 700. Kadangi dabartinis teismas nespėja apsidirbti su greito važiavimo maniakais, tai jiems teisti bus įsteigtas ir antras teismas.

7 žmonės žuvo ant laivo

NEW BEDFORD, Mass., bal. 30. — Kapitonas Miller ir 22 jurininkai, kurie išsigelbėjo, sako, kad laivas Seaconnet, plaukęs iš Norfolk į Bostoną, prakiuro ir paskendo netoli įėjimo į Vineyard užtaką. Septyni žmonės žuvo kartu su laivu.

BERLINAS, bal. 29.— Dabar paskelbtomis statistikomis, Vokietija neteko 1,846,293 žmonių, užmuštų praėjusiame pasauliniame kare. Jie paliko po savim 1,945,000 našlių ir našlaičių.

Meksika švęs Pirmąją Gegužės

MEXICO CITY, bal. 30. — Darbo federacija paskelbė, kad Gegužės Pirmoji bus švenčiama darbininkų visoje Meksikoje ir veik visos dirbtuvės bus uždarytos. Sostinėje gi tą dieną neišeis nė vienas laikraštis, taipjau visas 24 valandas gatvekariai nevaikščios. Taipjau bus uždarytos visos dirbtuvės.

Tą dieną bus padėtas kertinis akmuo dideliam paminklui tiems darbininkams, kuriuos nužudyta po garsiųjų Haymarketo "riaušių" Chicagoje virš 20 metų atgal.

Užmušė advokatą ir išvogė lavoną.

AURORA, Ill., balandžio 30. —Warren Lincoln, 45 m., advokatas, kuris farmeriavo netoli Auroros, liko užmuštas pagaliu miegant ir jo lavonas išvogtas. Taip bent mano policija. Kruvina lazda rasta pašiurėje, o jo kruvini naktiniai drabužiai rasti šuliny, taipjau iko žymių, kad jis buvo ištrauktas per langą.

Policija jieško jo pačios, nuo kurios jis buvo atsiskiręs.

Moterys bombos pagelba užmušė bombą.

PADUCAH, Ky., balandžio 30. — Policija areštavo dvi moteris, kurias kaltinama, kad jos padėjo bombą, kuri sprogdama išardė namus ir užmušė vieną moterį. Manoma, kad jos bombą padėjo del pavydo.

ORAS

ŠIANDIE — giedra; nedidelė permaina temperaturoje.

Saulė teka 5:47 val., leidžiasi 7:47 val. Mėnuo teka 8:56 val. vakare.

Naujienų Ekskursija Lietuvon ir iš Lietuvos

Naujienos vėl surengė ekskursiją Lietuvon su palydovu, kurs palydės keliautojus iki pat Kauno ir aprupins viską kelionėje.

Kas nori važiuoti tik į svečius Lietuvon, tam kelionė atgal yra užtikrinta, išpildžius Naujienose reikalingas popieras.

Keliaujant Lietuvon reikia išsiimti tuoj pasportą. Lietuvos atstovybė Washingtone neišduoda amerikiečiams pasportų, jeigu kas nepristato metrikų arba seno rusiško pasporto. Taigi kas neturite, gaukite iš Lietuvos savo metrikus tuojaus.

Naujienų Ekskursija išvažiuos iš Chicagos birželio 15 d. ir plauks Europon U. S. Line laivu "George Washington", kurs yra puikiausia įrengtas ir kuriame NAUJIENŲ EKSKURSIJAI YRA PALIKTOS GERIAUSIOS VIETOS.

Kas norite turėti smagią kelionę Lietuvon, tuojaus atsišaukit ar ateikite į Naujienų ofisą išpildymui aplikacijų pasportui ir vizoms.

Kas norite, kad Naujienų atstovas nuvažiavęs Lietuvon pagelbėtų jusų giminėms pergalėti kliutis atvažiavimui Amerikon, ateikite į Naujienų ofisą ir čia išaiškinkit savo reikalą.

NAUJIENOS
EKSKURSIJŲ SKYRIUS
1739 So. Halsted St., Chicago, Ill.

JŲS TURITE BUT UŽINTERESUOTI

— pienu kurį jųs gaunate — telefonuokite ir pašaukite musų atstovą ir daleiskite jam papasakoti jums apie pieną abelnai ir Borden's Selected pieną svarbiausiai.

Pirkit Sviestą ir Kiaušinius nuo Borden vežiko.

BORDEN'S
Farm Products Co. of Illinois
Tel. Franklin 3110

JELKE
GOOD LUCK
MARGARINE

Geriausias Aptepimas Del Duonos.

Good Luck Padės Jums Daugiau Sutaupyti

Kad pakilti augščiau šiame sviete, jųs turite taupyti. O kad taupyti reguleriai, jųs privalote rupintis neaikvoti pinigų. Delei gero skonio ir maistingumo kokybės Jelke GOOD LUCK Margarino, nereikia aikvoti mokant aukštesnią kainą, kad apsitepti duoną. GOOD LUCK taip nedaug tekainuoja, jog jųs galite naudoti jo pokankamai, netik ant stalo, bet ir jusų virtuvėje. Ir tai jųs taupysit pinigus perdėm. Tai, ką sutapote, jųs galite pasidėti bankon kas savaitė, prie jusų kitų taupinių.

Klausk jusų pardavėjo GOOD LUCK. Jis tikrai užlaiko jį, o jo sandėlis yra visados šviežias.

NATURALĖ SPALVA—NE ĮMONĖ

JOHN F. JELKE CO., CHICAGO
759 SO. WASHTENAW AVE.
Telefonas West 2880

ELEKTRA
Šviesą ir pajiegą suvedame į senus ir naujus namus, taipgi dirbtuves. Cash arba ant išmokėjimo.
Pirmutinė Lietuvių Elektros Korporacija Amerikoje
THE BRIDGEPORT ELECTRIC CO., Inc.
A. BARTKUS, Pres.
1619 W. 47th St., Tel. Boulevard 7101, 1892, Chicago.

Ofiso Telefonas Central 4104 — DR. H. A. BROAD — Busto Telefonas Armitage 3209
VIDURMIESČIO SPECIALISTAS
Apskrita Chirurgija (operacijos) ir Moterų Ligos.
7 West Madison St., kamb. 1202. Kampas State gat.
Ofiso valandos: Nuo 3 iki 5 po pietų ir pagal sutarimą.

Garsinkities "Naujienose"

Kas Dedas Lietuvoj

Šaltos Velykos.

Šiemet žiemos metu šalčių beveik visą laiką nebuvo ir tik vasario mėnesį buvo kiek stipresnių šalčių ir sustabdė Nemuną. Užtat dabar turime šaltą pavasarį. Nemunas ledą išmėte vos kovo 23 ir ligi šiol oras tebėra šaltas. Pabaigoj kovo kelios dienos buvo kiek šiltesnės, bet prieš Velykas nuo didžiojo šeštadienio vėl atšalo, o per abi dieni Velykų ir nakties net buvo užšalę langų stiklai. Nors dienos saulėtos, bet vėjas toks šaltas lyg kad butų gruodžio mėnuo.

Kadangi sniego tebuvo mažai, tai potvinių šį pavasarį nebuvo jokių. Nemuno vanduo visai nedaug daugiau tepakilo kaip esti paprastai vasaros metu.

—Lietuvos darbininkas.

Šunų naikinimas.

Kadangi Lietuvoj labai plečiasi pasiutimo liga, tai Kauno Miesto Valdybos nusistatymu bus gaudomi ir po 3 dienų naikinami visi šunės, kurie neturi antsnukių ir nėra pririšti arba neturi tam tikrų išpirktų iš Kauno valdybos ženklelių su numeriais.

"Sunus palaidunas".

Raseiniai. — Raseinių pašto viršininkas Cipinas, pabėgęs su Raseinių pašto pinigais, kiek laiko pagyvenęs Lietuvoje ir pavažinėjęs po užsienį kovo mėn. 3 d. grįžo į Raseinius.

Tai padaręs sąžinės balso paklausęs. Grąžino 3056 amerikoniškus dolerius, 9 kanadinius dolerius, 5 aukso rublius ir 13 litų 54 centus.

Viso išleidęs apie 300 dolerių. Dabar jis laikomas kalėjime. Jo draugai, su kuriais loždavo kortomis kliube, buvo bandę surinkti Cipino išaikvotus pinigus ir tuomet jisai butų iš kalėjimo paleistas. Bet tas sumanymas nelabai gerai vyksta. Mat, kiekvieno, ypatingai kortininko, nagai į save riesti.

—V. J.

Rokiškis

Kovo 23 dieną buvo rekolekcijos su trim "dvasiškais" pamokslais. Vienas iš pamokslininkų prigrumeno aveles nerinkti žydbernių socialistų ir t. t. ir po pamaldų liepė biednuomenei susirinkti į arbatinę, kur busią jiems nurodyta už ką balsuoti. Arbatinėj Beržinskas tyrė "darbo federaciją" ir kvietė balsuoti už "darbo federaciją". Į Rokiškio "darbo federacijos" skyriaus valdybą tarp kitų išrinktas kun. Stokelė, kuriam pažadėta federacininkų sąraše trečia vieta, kad jis savo locno vadinamojo "stokelistų" sąrašo nebestatytų.

Nakty prieš Verbą buvo išdegutuotos žydų kalba iškabos. Įdomu, kad tuč tuojau po federacijos skyriaus krikštynų seka mozelnyčia su mokolu. Rokiškėnai ukininkai susirupinę. Pavasaris artinas, teks ratams degutas pirktis, o jis brangsta: mat, daug jo suvartojama iškaboms mazoti.

Verboj arbatinėj Ukininkų Sąjungos atstovas Balčas ir darbo federacijos — Šukys bendrai sakė "pamokslus," norėdami darbininkams apsukti galvą su krikščionių demokratų tarnaite — darbo federacija ir sužvejoti ant meškerės "ukininkų sąjungos" ukininkų balsus krikščionių demokratų mašina. Šiedu krikščionių demokratų pakaliku skundėsi, kad, girdi, jiems, vadinasi krikščionių demokratų tarnaitėms: ukininkų sąjungai ir darbo federacijai, socialistai nedavę Seime darbo dirbti. Jie, girdi, norėję panaikinti miškų varžytines, bet su tuo socialistai nesutikę. Ten buvęs draugas Budreika paprašė žodžio, kad šiems dviems krikščionių demokratų klapčiukams pirštu prikišamai įrodyti jų melagystę, bet balso jam, žinoma, nedavė. Ukininkų sąjunga Seimo komisijoj norėjo pravesti, kad 100,000 hektarų Lietuvos miško butų leista išvesti į užsienį ir tik ačiu socialistų pastangoms tas siulymas buvo atmestas. Blogi jusų interesai ponai federacininkai ir ukininkų sąjunga su jusų matuše krikščionių demokratų partija, jei reikia tokių priemonių griebtis, kaip melagystė per akis.

—Rokiškietis ["S.-d."]

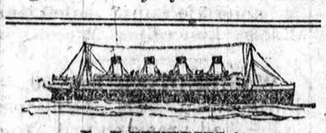

Į LIETUVĄ
Pirkite laivakortes atgabenimui savo giminių iš Lietuvos.

WHITE STAR LINE
New York į Cherbourg ir Southampton
Homeric geg. 5; geg. 26; birželio 16;
Majestic geg. 12; birž. 2; birž. 23;
(Pasaulio didžiausis laivas)
Olympic Gegužio 19; Birž. 9; Birž. 30
Greiti susijungimai su Baltijos uostais

AMERICAN LINE
N. Y. Plymouth-Cherbourg. Hamburg
Minnekahda (3 klesos) ..... Geg. 10
*Manchuria geg. 24; *Mongolia birž. 7
*Naujos 3 klesos kajutos
Anapus susijungimai su Baltijos uost.

RED STAR LINE
N. Y. Plymouth-Cherbourg-Antwerp
Lapland geg. 2; Zeeland geg. 23
Belgenland geg. 16; St. Paul birž. 6

Geras maistas. Uždaromi kambariai. Dideli vieši kambariai. Kreipkitės prie vietinių agentų.

PASAŽIERIŲ SKYRIUJE,
127 So. State St., Chicago, Ill.

Dieną 10c.-27c.-36c. (ir taksai)
Vakarais 10c.-31c.-45c. (ir taksai

MAJESTIC THEATRE

Monroe gat. arti State beperstoginis Vodevilius Šeštad., Sekm., Šventėmis. 22c. ir 45c. (ir taksai). Šeim. rateliams 10c (išskiriant šeštad. sekmad. ir šventes.
8 Dideli komediniai aktai ir krat. paveikslai.
"Kur gasni pilna pinigų vertę."

French Line
Compagnie Générale Transatlantique

LA SAVOIE	Gegužės 5
LAFAYETTE	Gegužės 12
PARIS	Gegužės 16
FRANCE	Gegužės 23

Puikiausis sutvarkymas — kambariai dviems, keturiems ir šešiems žmonėms. Valgomasai kambaris, rukymui, baras, barbernė, puikiausis pranciuzikas valgis, vynas ir alus muzika, šokiai. Kartu yra ir perkalbėtojas.
Visais reikalais kreipkitės prie vietos French Line agento, arba į kompanijos ofisą, 19 State Str., New York, City
Chicagos ofisas 133 N. Dearborn St.

NORTH GERMAN LLOYD
Dubeltavais šriubais garlaiviai
NEW YORK-BREMEN
Garlaiviai išplaukia kas seredą
Puikiai įrengta trečios klesos parankumai.
Pakankamai valgio — puikus uždaryti kambariai del 2, 4 ir 6 ypatų.
Delei platesnių informacijų kreipkitės prie vietos agentų.
North German Lloyd
100 N. La Salle St.,
Chicago, Ill.

ŠIANDIEN AŠ TIKRAI SVEIKA

Taip rašo moteris ėmusi Lydia E. Pinkham's Vegetable Compoundą.

Jamestown, N. Y. — "Aš buvau nervuota, lengvai susierzindavau ir nusimindavau ir ne turėjau ambicijos. Kartais aš negalėdavau pasėdėti, kadangi turėjau skausmus strėnose ir buvau silpna. Aš paėmiau Lydia E. Pinkham's Vegetable Compound skystoj ir tabletų formoj ir vartojau Lydia E. Pinkham's Sveikatinį plovalą nuo uždegimo. Šiandien aš esu tikrai sveika, laikau įnamius ir dirbu. Aš rekomenduoju jusų vaistus kiekvienai moteriai, kuriai nesveikuoja ir jųs galite panaudoti šitą mano laišką kiekvienai kitai pagelbėti. Dabar aš pergyvenu Gyvenimo Permainą ir laikau namie Vegetable Compaundą, kad galėčiau paimti kuomet man prireikia".—Mrs. Alice D. Davis, 203 W. Second St., Jamestown, N. Y.

Dažnai kokia nors menka kliutis suardo viso kuno stovį; ją parodo tokie simptomai, kaip nervuotumas, strėnų skaudėjimas, ambicijos stygis ir abelnas silpnumas.

Lydia Pinkham's Vegetable Compound esti puikum vaistu nuo tokių kliučių. Daug kartų jis prašalina kliuties priežastį.

Gyvumas visas sunykęs.

Sakosi jaučiasi vėl kaip žmogus.

Bathwell, Miss. "Kažkas pasidarė su mano viduriais. Mano gydytojas manė, kad tai yra nevirškinimas, bet nuo to laiko, kaip aš ėmiau vartoti Nuga-Tone'ą, aš nejaučiu jo. Mano gyvumas buvo sunykęs, dabar ar galiu pasakyti, kad esu vėl žmogus. Nuga-Tonė yra vertas aukso tiek, kiek jis pats sveria. Kiekvienam, kuris turi kokią nors vidurių ligą aš patarčiau imti Nuga-Tone'ą. D. W. Estes." Nuo skrandžio ligų, nevirškinimo, tulžingumo, vidurių užkietėjimo, išputimo, gazo skrandy ir viduriuose, apkloto liežuvio, negardaus kvapo, galvos skaudėjimo ir apskrito suirimo Nuga-Tone tuojaus reikia vartoti be atidėjimo. Pamėgink jį pats ir įsitikink. Vienam pilnam mėnesiui gydytis tik $1.00. Nuga-Tone'ą pardavinėja visi geresnieji aptiekininkai pozitingai garantuodami, kad jis duos pilną patenkinimą, arba pinigai bus sugrąžinti (garantiją rasi prie kiekvienos bonkelės), arba pasiųs jį tiesiog apmokėtu paštu National Laboratory, 1038 S. Wabash Ave., Chicago, pisiuntus jiems $1.00.

Prakaituojančios kojos
Nuvargusios kojos
Dvokiančios kojos

Išgydome vartojant HELAL FOOT EASE. Pabandykite butelį Helal foot ease. Garantuojama pilnam išgydymui nuo prakaituojančių kojų. Kaina $1.00 už butelį.
Užganėdinimas garantuojamas arba pinigai grąžinami.
Užsisakykit tiesiai iš
Helal Chemical Co.,
5034 Montrose Ave.,
Chicago, Ill.

NORĖDAMI
PIRKTI, PARDUOTI AR MAINYTI VISADOS KREIPKITĖS PAS MUS. TAS JUMS BUS ANT NAUDOS.
S. L. FABIONAS CO.
INVESTMENTS REAL ESTATE INSURANCE
809 W. 35th St., Chicago
Tel. Boulevard 0611 ir 0774
PADAROM PIRKIMO IR PARDAVIMO RAŠTUS.
Pasekmingai siunčiam pinigus ir Parduodam Laivakortes.

K. S. JURGELIONIS
ADVOKATAS
Veda bylas visuose teismuose. Parupina visokius dokumentus. Egzaminuoja abstraktus. Padaro kontraktus ir kitus raštus prie pardavimo ir pirkimo namų ir lotų, farmų ir biznių, ar užtraukiant morgičius.
Vakarais iki 8 val.
1739 So. Halsted St.
Telef. Roosevelt 8500

K. GUGIS
ADVOKATAS
Miesto ofisai
127 N. Dearborn St., Room 1111-13
Tel. Central 4411. Val. nuo 9-6
Gyvenimo vieta:
3323 So. Halsted St.
Valandos: nuo 6 iki 8 v. v. kiekvieną vakarą, išskyrus utarninką ir ketvergą. Nedėliomis nuo 9 iki 12 ryto.

JOHN KUCHANSKAS
LIETUVIS ADVOKATAS
2221 W. 22nd St., arti Leavitt St.
Telephone Canal 2552
Valandos: 9 ryto iki 9 vakare. Seredoj ir Pětnyčioj nuo 9 r. iki 6 vak.
Veda viskias bylas visuose teismuose. Egzaminavoja Abstraktus ir padirba visokius Dokumentus, perkant arba parduodant Lotus, Namus, Farmas ir Biznius. Skolina Pinigus ant pirmo morgičiaus lengvomis išlygomis.

Tel. Dearborn 9057
A. A. SLAKIS
ADVOKATAS
Ofisas vidurmiestyj:
Room 1726
CHICAGO TEMPLE BLDG.
77 W. Washington St.
Cor. Washington & Clark
Namų Tel.: Hyde Park 3395

V. W. RUTKAUSKAS
Advokatas
29 So. La Salle St. Room 530
Tel.: Central 6390
Vak. 3223 S. Halsted St. Chicago
Tel. Yards 4681

S. W. BANES
ADVOKATAS
Val.: 9 A. M. iki 5 P. M.
1311 Recter Building
79 West Monroe Street, Chicago.
Phone Central 2560
Rez. 3203 So. Halsted St.
Yards 1015. Val.: 6 iki 9 val.

Telefonai:
Randolph 2675 ir Dearborn 6272
Res. Telefonas Park Ridge 2252
I. Wesley Baker
Advokatas ir teisių patarėjas
Kambarys 1317 Ashland Block,
155 N. Clark St.
Vedėjas pensijų bilų. Vertėjas lietuvių kalbon. Tyrinėtojas.
Notary Public.

J. P. WAITCHES
LAWYER Lietuvys Advokatas
Dienomis Room 514-516
127 N. Dearborn St.,
Telephone Randolph 5584
Vakarais: 10736 S. Wabash Ave.
Tel.: Pullman 6877.

Res. Tel. Englewood 3836
Dr. J. F. Andrešunas
KOJŲ LIGŲ SPECIALISTAS
Be gyduolių gydymas — Elektros gydymas. 200 žvakių spėkos lempa. Didelių skausmų prašalintojas.
Nerviškumo apsireiškimą gydau pasekmingai.
Ofisas ir rezidencija:
6051 So. Halsted Street, Chicago
Valandos: kasdien nuo 6 iki 9.

KORESPONDENCIJOS

Komunistų demagogijos prieš "Darbo" redaktorių

Brooklyn, N. Y. — Jau bus kokia pusė metų ar daugiau, kaip komunistai stengiasi išėsti "Darbo" redaktorių drg. V. Pošką, bet ligi šiol nieko neatsiekė. Kuomet jie pradėjo lysti į akis Unijos viršininkams su skundais prieš "Darbo" redaktorių, tai Šlosbergis pareikalavo, kad jie priduotų jam vertimus tų straipsnių, kurie yra tilpę "Darbe" ir kurie jų nuomone, yra priešingi organizacijos interesams.

Na, ir pradėjo medžioti tokių raštų, kurių pagelba galėtų išgraužti V. Pošką iš vietos. Bet pasirodė, kad ligi šiol dar nepaiegė surasti tokių straipsnių. Iš tų-gi straipsnių, kokius jie prisiunčia, kad įrodžius, sulig savo supratimo, jogei V. Poška griaująs organizaciją, Unijos viršininkai randa kaip tik priešingai.

Kad išėdus V. Pošką komunistai pradėjo vartoti biauriausios rūšies demagogiją ir net provokacijas. Šie gaivalai pradėjo siuntinėti Šlosbergui vertimus ne ištisų straipsnių, bet tik ištraukas, — ištraukas iš atskirų sakinių, kad sudarius priešingą mintį, negu ištikrųjų nurodytuose straipsniuose yra, ir siunčia Šlosbergui tikėdamiesi, tur buti, kad jis tik tuo ir pasitenkins; jie tikisi, mat, kad galėsią apgauti Šlosbergį. Bet vargšai, patys apsigauna, nes Šlosbergis tuomet duoda kam-nors kitam išversti visą straipsnį ištisai, kad pamačius, kiek tuose kaltinimuose yra teisybės.

Kurie skaito "Darbą", tie pastebėjo kartą tilpusį ten tulo Jankausko "straipsnį", prie kurio redakcija padėjo savo prierašą. Iš šio prierašo komunistai darė vertimus, bet ir tokių straipsnio dalių, kurios išimtos iš viso straipsnio sudarė kitą mintį — butent tokią, kokia butų naudinga komunistams, ir pasiuntė Šlosbergiui. Negana to, ėmė daryti vertimų net ne iš redaktoriaus straipsnių, bet iš korespondencijų, sudarydami irgi skirtingą mintį ir protestuodami, kaip, girdi, V. Poška talpinęs "Darbe" šmeižtus prieš komunistus. Kur redakcija deda savo pastabas prie tokių "prieškomunistinių" išsireiškimų, kurių kartais iš korespondentų pasitakydavo, komunistai visa tai stengiasi paslėpti. Ir kas iš visa to išeina? Kuomet redaktorius priduoda vertimus ištisų tų straipsnių, tai ir Šlosbergis aiškiai pamato suktas komunistų demagogijas.

Jie eina da ir toliaus. Kad tik kaip nors įkandus sau nepatinkamą asmenį, jie pradėjo daryti vertimus net iš pašalinių laikraščių, ir siųsti juos Šlosbergiui. Pavyzdžiui, tulas "Vienybės" korespondentas aprašė "Vienybėje", kaip V. Poška, kalbėdamas Elyzabethe, N. J., priminęs kokius tai Maskvos "sendvičius". Iš šitos korespondencijos "Laisvė" padarė ištrauką, o komunistai tą ištrauką išvertę pasiuntė Šlosbergiui kaipo apkaltinimą V. Poškos! Įsivaizduokite šitokią komunistų "kombinaciją"!

Prie šio dalyko reikia štai kas pastebėti. Šitokių biaurių provokacijų, kokias vartoja komunistai, gali vartoti tik žemiausios rūšies nupuolėliai. Juk net pats korespondentas priminė, kad delei kilusio trukšmo (tas viskas buvo per d. K. Bielinio prakalbas) nebuvę net galima viską nugirsti, ką V. Poška kalbėjęs; na, o komunistai pasinaudoja net ir tuo, nors ir korespondentas viską nenugirdęs. O gal tas "Vienybės" korespondentas rašė irgi tik sulyg savo "skonio". — Jie yra, matomai, tiek nupuolę, kad nesupranta nei to, kad Unija nekontroliuoja to, kas ką kalba socialistų prakalbose ar kur kitur. Rodos jie turėtų suprasti, kad ir Bimbai bunant prie "Darbo" jis galėjo plusti socialistus savo prakalbose, ir Unija visai nebandė jį delei to pašalinti nuo "Darbo", tik tada, kai jis išėjo prieš organizaciją, jis greitai buvo prašalintas nuo vietos.

Visa, ką jie ligi šiol atsiekė, tai tą, kad pasirodė save Unijos viršininkams — pasirodė, kas tai yra lietuviškieji komunistai. —**A. P. Serbas.**

Šis Tas Apie Gėles

Astrai.

Astras yra vienas karalaičių vasaros gėlių, bet reikia mokėt jį auginti. Astrai mėgsta grumto žemę ir gerai įtrėštą, bet ne visados auga toj pačioj žemėj. Kur pernai jie augo, šiemet nereikėtų ten jų sodinti, neaugs gerai, nes kimba visokios augalų ligos. Aš visados sodinu naujoj vietoj ir turiu gero pasisekimo. Jei žemė gera, nereikia nei trėšti, bet šiaip reikia trąšos, kaip pav. gyvulių trąša, kaulų miltai, medžio pelenai su nedidele priemaiša kalkių.

Žemiau paduodu vardus geriausios rūšies astrų, nuo ankstybųjų iki vėlybųjų:

Queen of the Market — yra vienas ankstybųjų, ima žydėt porą savaičių pirm kitų.

Royal Aster — pirmas po Queen of the Market, puikųs apskriti žiedai.

Pink Beauty Aster, ima žydėt truputį vėliau po Royal.

White Perfection Aster — vėlybas, puikiais apskritais žiedais.

King Aster — vėlybas, žiedai neperdideli, bet puikųs.

Crego Giant Aster — puikiais dideliais žiedais.

Ostrich Feather Aster — vėlybas, puikiais dideliais žiedais.

Krumai.

Žemiau nurodysiu keletą rūšių krumų arba kerų, vartojamų namams apsodinti, takų pakraščiams, arba tvoroms.

Weigelia (Diervilla), krumas žydi tuojau po alyvų (lilacs) žydėjimo, birželio ir liepos mėn.; greitai auga, ypač kol jaunas, ir išauga iki septynių pėdų; puikųs žiedai mažų trimitėlių pavidalo, apsikabinėję arti prie šakučių.

Weigelia Rosea — ružavi.

Weigelia Eva Rathke, raudoni.

Weigelia Candida — balti.

Syringa — alyvos (angl. lilac), lietuviams gerai pažįstamas krumamedis.

Spirea Anthony Waterer, auga tris pėdas. aukščio, raudoni žiedai, žydi vituvasarį.

Spirea Van Houttei, krumas labai puikus, vienas iš visų kitų spireų rųšių kur anksti pavasarį žydi ir taip savo baltais žiedais apkibęs, kad šakos linksta.

Berberis Thunbergii, auga iki keturių pėdų aukščio, labai akstinuotas, rudenį raudonom uogom apkibęs; sodinamas gyvai tvorai sudaryti ir yra vienas iš puikiausių žemai augančių krumų.

Ligustrum Amurense — kiekviena rųšis vartojama gyvai tvorai; krumas turi karklo išvaizdą ir labai mėgstą karpymą; šalčio nebijo.

Ligustrum Vulgaris, tamsiai žaliais lapais, nebijąs šalčio krumas.

Ligustrum Ibota — nebijąs šalčio ir vienas geriausių gyvai tvorai.

Philadelphus — lietuviams žinomasai jasminas.

Lonicera Tatarica (Bush Honeysuckle), krumas buiniai ir greitai auga (išauga iki 12 pėdų aukščio) ir nebijo miesto dumų.

— **P. A. Sagatas.**

Ar jųs žinote, kad

Lietuvos importas už 1921 metus pasiekė 789,927,264 markių? Ar jųs žinote, wad Turkiškas Tabakas Helmar Cigaretuose yra gryniausias tabakas kokį jųs rukote?

PAIN-EXPELLERIS JUMS PAGELBES!

Kuomet šaukiamasi **Pain-Expellerio** pagalbos, **Skausmas** greitai apgalima ir nesmagumai — pranyksta. Su pirmu žnyptelėjimu reumatiško skausmo, nervus kratančios neuralgijos, kankinančio ir riečiančio į kruvą strėnų dieglio, tuojaus nusipirkite šito galingo ir patikėtino šeimyninio linimento ir juomi ištrinkite skaudamas vietas. Tikrasis Pain-Expelleris turi musų INKARO vaisbaženklį. Visi kiti yra pamėgzdžiojimais. Kaina 35c. ir 70c. aptiekose arba iš

F. AD. RICHTER & CO.,
104-114 South 4th St., Brooklyn, N. Y.

Pirkit Sau Plumbingus ir Apšildymo Įrengimus iš Atsakomingos Firmos

Viską ką mes parduodame yra garantuota. Jusų pinigai visuomet grąžinami jei jųs nėsate patenkinti arba materijolas apmainomas. Mes skoliname ir permainome įrankius.

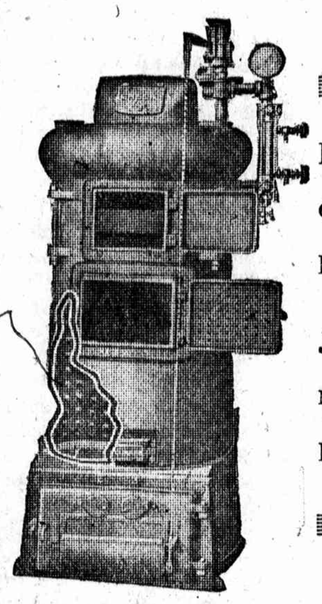

Duokite mums pabandyti ir persitikrinkit patįs.

Jei vieną sykį pirksite nuo musų tada visada pirksite čia.

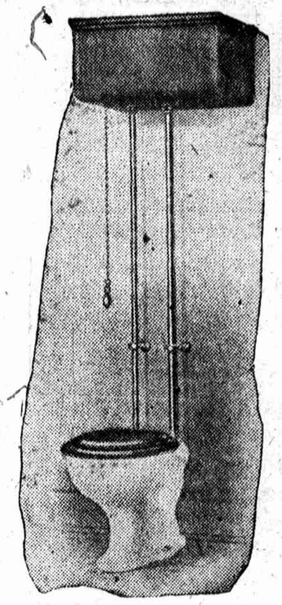

Pabandykite musų tavorą vieną sykį tuomet persitikrinsite:

M. Levy & Company

Kampas 22os ir State Street

Telefonai: Calumet 0645 1692

MES KALBAME LIETUVIŠKAI

MRS. A. MICHNIEVICZ
AKUŠERKA
3101 So. Halsted St., kampas 31 gat.
Telefonas Yards 1119

Baigusi Akušerijos kolegiją; ilgai praktikavusi Pennsilvanijos hospitalėse. Pasekmingai patarnauja prie gimdymo. Duoda rodą visokiose ligose ir kitokiuose reikaluose moterims ir merginoms.

Dr. Herzman kraustosi iš senos vietos 3313 So. Halsted St., į naują vietą 3410 So. Halsted St.

DR. HERZMAN
—IŠ RUSIJOS—

Gerai lietuviams žinomas per 15 metų kaipo patyręs gydytojas, chirurgas ir akušeris.

Gydo staigias ir chroniškas ligas vyrų, moterų ir vaikų pagal naujausius metodus X-Ray ir kitokiais elektros prietaisus.

Ofisas ir Labaratorija: 1025 W. 18th St., netoli Fisk St.

VALANDOS: Nuo 10—12 pietų, ir nuo 6 iki 8 val. vakarais.

Telefonai: Diennmis: Canal 3110 arba 0375; Naktį Drexel 950 Boulevard 4136

3410 So. Halsted St.
Val.: 9—10 A. M. ir 8—9 val. vak.

DR. CHARLES SEGAL
Praktikuoja 16 metai
Ofisas
4729 So. Ashland Ave., 2 lubos
Chicago, Illinois.
Specialistas džiovos
Moteriškų, Vyriškų ir Vaikų ligų
OFISO VALANDOS:
Nuo 10 iki 12 val. ryte, nuo 2 iki 5 val. po piet ir nuo 7 iki 8:30 val. vakaro. Nedėliomis nuo 10 valandos ryte iki 1 val. po piet.
Telefonas Drexel 2880

Tel. Pullman 5432

A. SHUSHO
AKUŠERKA

Turiu patyrimą moterų ligose; rupestingai prižiuriu ligonę ir kudikį laike ligos.

10929 S. State St.
Chicago, Ill.

Dr. Maurice Kahn
GYDYTOJAS ir CHIRURGAS
4631 So. Ashland Ave.
Tel.: Yards 994
Ofiso val.: 8 iki 10 v. ryte, 1 iki 3 ir 7 iki 9 v., nedėldieniais nuo 12 iki 1 val. po pietų.

Tel. Austin 0737
DR. MARYA DOWIAT—SASS
5208 W. Harrison St.
Valandos 8—12 kasdieną ir 6—8 vakare išskiriant nedėldienius.

Rezidencijos tel. Van Buren 0294
Ofiso tel. Boulevard 9693
Dr. A. A. Roth
Rusas Gydytojas ir Chirurgas
Specialistas Moteriškų, Vyriškų, Vaikų ir visų chroniškų ligų
Ofisas: 3335 So. Halsted St., Chicago.
Valandos: 10—11 ryto; 2—3 po piet, 7—8 vak. Nedėliomis 10—12 dieną.
Res. 1139 Independence Blvd. Chicago

Jei abejoji akimis, pasiteirauk
Dr. A. R. BLUMENTHAL

Optometrist
Tel. BOUlevard 6487
4649 S. Ashland Ave
Kampas 47-tos gat.
2-ros lubos.

PAVASARINIAI IR VASARINIAI SIUTAI

Mes pasiulome jusų apžiūrėjimui ir pasirinkimui naujus moderninius stylius jaunuoliams, paaugantiems ir seniems vyrams, naujausių spalvų ir paternų siutus. Mieros 33 iki 48. Musų žemomis kainomis, 1 ir 2 kelnėms po $13.50 iki $42.50. Ir viršutiniai pavasariniai kautai po $22.50 iki $30. Kiekvienas vyras turi gražiai apsirengti velykoms. 1 ir 2 kelnių siutai —$13.50, $18.50, $22.50, $27.50, $32.50, $37.50 ir $42.50. Pavasariniai viršutiniai kautai po $22.50, $27.50 ir $30. Paskutinis išvalymo išpardavimas overkautų jusų kaina. Parduosime viską.

S. GORDON,
1401 S. Halsted St. ir 739 W. 14th St., tik biskį į rytus nuo Halsted St.
Atdara kasdien, vakarais ir nedėliomis

Remember our name and location

KLEIN BROS
20th and Halsted Street

Anglai ir lietuviai pardavinėtojai lauks jusų.
Klauskit William Buishas, No. 14.

DVI DIDELĖS RAKANDŲ KRAUTUVĖS

The Southwest Furniture Co., 6239 So. Ashland Ave. ir Englewood Furniture Co., 452 W. 63rd St., yra išparduoti ir mes nupirkome geriausį tavorą už 60c. dolerio vertės. Štai kur yra didžiausis rakandų išpardavimas metuose. Dideli sutaupymai.

Atdara vakarais pagal sutarimą laike šio išpardavimo. Jei jųs telefonuosite, šaukite Canal 2824. Nėra butino reikalo, kad jųs pirktumėt.

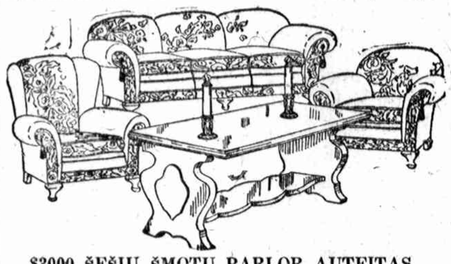

$3000 ŠEŠIŲ ŠMOTŲ PARLOR AUTFITAS
Gražus 3-jų šmotų Velour setas, liuosomis paduškomis, Marshall springsais konstrukcijos. Rašymui stalas, Itališko išdirbimo ir 2 torchins. Viso 6 šmotai
(Mokėkit tik $1.75 į savaitę)
$155

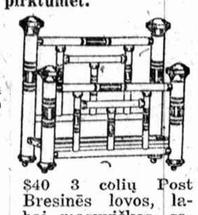

$40 3 colių Post Bresinės lovos, labai masyviškos, satyno banded užbaigimo už
$418.98
50c. į savaitę

$150, 5 ŠMOTŲ MIEGAMO KAMBARIO SETAS
Viskas iliustruojama, riešuto medžio užbaigimo, viskas, su gražia bowfoot lova ir benčiuku, 5 šmotai, $150 verta, už
(Mokėkit tik $1.25 į savaitę)
$85

$25 Parloro supamosios kedės, tikros odos sėdynės už
$13.85
50c. į savaitę

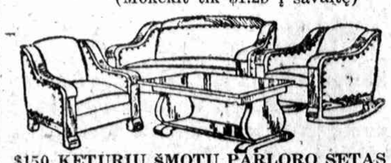

$150 KETURIŲ ŠMOTŲ PARLORO SETAS
Tikros odos 3 šmotų parloro setas — visas audeklo apačia, aržuolo ar mahogany užbaigimo, ir rašymui stalas Colonial stylinus. pritaikintas, viskas už
(Mokėit tik $1 į savaitę)
$75

$50 Champion Gas Ranges, ges, balto enamel splašeriai už
$29.85
75c. į savaitę

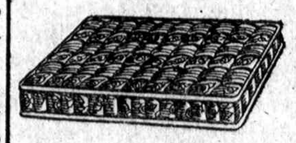

$12 Visai vatiniai matracai, 45 svarų, gerų ir gražių įpilų, visokių mierų už
$6
50c. į savaitę

$10 Lovoms springsai, 25 metams garantuoti. 6 colių storumo už
$5
50c. į savaitę

Lietuviai Daktarai

Lietuvių Daktarų Draugijos Nariai

DR. A. J. BERTAŠIUS
PHYSICIAN IR SURGEON
3464 So. Halsted St.
Ofiso val.: 1 iki 3 ir 6 iki 8 v. v.
Nedėlioj 9 iki 11 ryto
Tel. Boulevard 5913
Rezidencija, 3159 So. Union Ave.
Tel. Yards 1699

DR. C. K. KLIAUGA
DENTISTAS
1821 So. Halsted St., Chicago, Ill.
kampas 18-th Street
Phone Canal 0257

Telephone Yards 1532
DR. J. KULIS
Lietuvis Gydytojas ir Chirurgas
Ofiso val.: 9 iki 12 pietų, 7 iki 8 v.
3259 So. Halsted St., Chicago, Ill.

DR. S. BIEŽIS
GYDYTOJAS IR CHIRURGAS
Ofisas 2201 W. 22nd St., kampas Leayitt St. Tel. Canal 6222
Rezidencija 3114 W. 42nd St.
Tel. Lafayette 4988
Val. 1—4 ir 7—9. Ned. 10—12

DR. M. T. STRIKOL'IS
Lietuvis
GYDYTOJAS IR CHIRURGAS
4601 So. Ashland Ave.
Val. 6 iki 8 vak.
Ofiso Tel.: Boulevard 7820
Namų Tel.: Lafayette 0263

Telefonas Boulevard 7042
DR. C. Z. VEŽELIS
Lietuvis Dentistas
4712 So. Ashland Ave.
arti 47-tos gatvės

A. L. DAVIDONIS, M. D.
4643 So. Michigan Ave.
Tel. Kenwood 5107
Valandos: nuo 9 iki 11 val. ryto; nuo 5:30 iki 7:30 vakare, ir

Telephone Yards 5032
DR. M. STUPNICKI
3107 So. Morgan St.,
CHICAGO, ILL.
VALANDOS: Nuo 8 iki 11 ryto ir nuo 5 iki 8 vakaro
Nedėliomis ofisas yra uždarytas

Office Hours: 10 iki 12 pietų
5 iki 7 vak.
Tel. Canal 2118
DR. A. L. YUŠKA
PHYSICIAN AND SURGEON
1900 So. Halsted St.
Gyvenimo vieta: 4193 Archer Ave.
2 iki 4 po pietų
Tel. Lafayette 0098

DR. A. MONTVID
Lietuvis Gydytojas ir Chirurgas
25 E. Washington St.
Valandos: nuo 10 iki 12 ryto
Telephone Central 3362
1824 Wabansia Ave.
Valandos: nuo 6 iki 8 vakaro
Rezidencijos tel. Kedzie 7715

DR. V. A. ŠIMKUS
Gydytojas, Chirurgas ir Akušeris
3261 South Halsted St.
Tel. Boulevard 5052
Val. 10—12 A.M. 1—3 ir 6—9 P.M.
Ned. 10—12 A. M.
Residence Canal 2118

Canal 0257
Naktinis Tel. Canal 2118
DR. P. Z. ZALATORIS
GYDYTOJAS IR CHIRURGAS
Valandos: 11 iki 4 po piet, 6 iki 9 vakare
Nedėliomis nuo 9 iki 12 ryto
1821 So. Halsted St.,
Kampas 18 ir Halsted St.

Telephone Yards 5834
DR. P. G. WIEGNER
Priėmimo valandos nuo 8 iki 12 ir ryto ir nuo 7 iki 9 val. vak.
3325 So. Halsted St., Chicago, Ill.

DR. P. ŽILVITIS
Gydytojas ir Chirurgas
3243 South Halsted St.
Tel. Boulevard 7179
Rezid. Tel. Fairfax 5574
Chicago

Garsinkitės Naujienose

NAUJIENOS

The Lithuanian Daily News
Published Daily except Sunday by
The Lithuanian News Pub. Co., Inc.

Editor P. Grigaitis

1739 South Halsted Street
Chicago, Ill.
Telephone Roosevelt 8500

Subscription Rates:
$8.00 per year in Canada.
$7.00 per year outside of Chicago.
$6.00 per year in Chicago
3c per copy.

Entered as Second Class Matter March 17th, 1914, at the Post Office of Chicago, Ill., under the act of March 2nd, 1879.

Naujienos eina kasdien, išskiriant sekmadienius. Leidžia Naujienų Bendrovė, 1739 So. Halsted St., Chicago, Ill. — Telefonas: Roosevelt 8500.

Užsimokėjimo kainа:

Chicagoje — paštu:	
Metams	$8.00
Pusei metų	4.00
Trims mėnesiams	2.00
Dviem mėnesiam	1.50
Vienm mėnesiui	.75
Chicagoje per nešiotojus:	
Viena kopija	3c
Savaitei	18c
Mėnesiui	75c
Suvienytose Valstijose ne Chicagoje paštu:	
Metams	$7.00
Pusei metų	3.50
Trims mėnesiams	1.75
Dviem mėnesiam	1.25
Vienam mėnesiui	.75
Lietuvon ir kitur užsieniuose: (Atpiginta)	
Metams	$8.00
Pusei metų	4.00
Trims mėnesiams	2.00

Pinigus reikia siųsti pašto Money Orderiu, kartu su užsakymu.

Gegužinė Šventė.

Šiandie viso pasaulio darbininkai švenčia savo Gegužinę Šventę.

Ji tapo įsteigta 24 metai atgal, kuomet įsikurė antrasis Internacionalas. Pirmąją gegužės mėnesio dieną tapo nutarta apvaikščiot kasmet, kaipo viso pasaulio darbininkų šventę, kad tuo parodžius tarptautinį darbininkų solidarumą ir sustiprinus agitaciją už svarbesniuosius darbininkų reikalus.

Per dvejetą su viršum dešimčių metų svarbiausias dalykas, už kurį buvo agituojama Gegužinės Šventės apvaikščiojime, buvo 8 **valandų darbo diena.** Šis darbininkų reikalavimas šiandie žymioje dalyje jau yra įvykintas. Yra nemažai profesijų, kur darbininkai dirba jau mažiaus, kaip 8 valandas, arba reikalauja trumpesnio, negu 8 valandos, darbo laiko.

Šių metų Gegužinės Šventės apvaikščiojime darbininkai stato į priešakį kitokius reikalus.

Pirmiausia jiems reikia atgaivinti savo tarptautinę organizaciją — **Internacionalą,** kuri suparalyžiavo ir suskaldė didysis karas. Šituo tikslu gegužės mėnesio 22 d. yra šaukiamas tarptautinis socialistų kongresas Hamburge.

Antras reikalas yra **taikos santikių atsteigimas** Europoje ir kova su militarizmu. Kol Europoje nebus normalinio gyvenimo ir nuolatos grumos karo pavojus, darbininkų judėjimas negalės sekmingai plėtotis. Baisios išlaidos karo reikalams neduos atsigauti pramonei ir darbininkai kentės del nedarbo.

Trečias reikalas, del kurio visų šalių darbininkai turi šiandie susitarti ir veikti išvien, yra panaudojimas savo galios politinėje ir ekonominėje dirvoje tam, kad pagreitinus **socialistinės** tvarkos įvykinimą. Ištisoje eilėje šalių proletariatas dabar jau yra taip galingas, kad darbininkiškos valdžios įsteigimas pasidarė dienos klausimu. Kaip prie to eiti ir kokių priemonių turi imtis valdžia, patekus į proletariato rankas, — turi bent bendruose ruožuose but aišku visoms klasiniai susipratusių darbininkų organizacijoms, jeigu jos nori išvengti tų nusivylimų, kurių susilaukė Rusijos proletariatas iš bolševikiškų eksperimentų.

Taigi ši Gegužinė Šventė yra demonstracija už viso pasaulio darbininkų vienybę ir už socializmą.

Kapitalistinių valdžių apetitai.

Tik-ką atėjusiuose iš Lietuvos laikraščiuose randame Ambasadorių Konferencijos pagamintą projektą Klaipėdos krašto sutvarkymui. Balandžio 2 dieną tas projektas tapo įteiktas Lietuvos delegacijai.

Iš jo matyt, kad Santarvės valdžios nori uždėt savo leteną ant Klaipėdos, palikdamos Lietuvai visai mažai teisių tame krašte.

Projektas siulo padaryt Klaipėdos uostą **laisvu, internacionaliniu uostu.** Uuostu gali visi laisvai naudotis. Jį ir vandens kelius Klaipėdos krašte valdo komisija iš keturių žmonių: Klaipėdos krašto vyriausybės atstovo, Lietuvos vyriausybės atstovo, Lenkijos vyriausybės atstovo ir komisijos pirmininko, kurį skiria Tautų Sąjungos taryba. Jeigu balsai komisijos pasidalina pusiau, tai nusveria pirmininko balsas.

Taigi, pagal tą projektą, komisiją faktinai kontroliuotų Tautų Sąjungos atstovas kartu su Lenkijos atstovu. Tautų Sąjunga veikiausia skirtų pirmininku francuzą, kuris visame kame remtų Lenkiją.

Bet negana to, kad ta komisija valdys Klaipėdos uostą; jos žinion pavedama ir beveik visi Lietuvos tranzito keliai. Tuo budu per Klaipėdą lenkai su savo sėbrais iš Tautų Sąjungos gautų progos šeimyninkauti visoje Lietuvoje!

Yra da ir daugiau punktų tame projekte, kurie taip pat yra kenksmingi Lietuvos interesams. Apie juos pakalbėsime kitą kartą.

Tuo budu pasirodo, kad Klaipėdos krašto klausimas dar toli gražu nėra išspręstas. Reikia numatyt, kad kova del jo greit nepasibaigs.

Ekonominė Lietuvos padėtis.

Ekonominėje peržvalgoje dienr. "Nakanune" (IV. 6 d.) randame P. Levin'o straipsnį "Ekonomičeskoje položenje Litvy." Autorius atranda, kad Lietuvos ekonominė padėtis esanti gera, kad litų įvedimas nepakenkė eksportui ir importui, kad prekybiniai santykiai su Vokietija nepasikeitė. Išvežanti Lietuva daugiausia kiaušinių, miško, linų semenų, įvežanti — manufakturos, vaistų, cukraus, silkių. Negera tik, kad Lietuva turi permaža geležkelių ir riedamosios medžiagos. Levino žinios imtos iš "Wirtschafdienst" (Nr. 8 — 1923 m.) —["L. Ž."]

Apžvalga

KOMUNISTINĖ "APŠVIETA".

Brooklyno "Laisvė" 99-ame savo numeryje įdėjo editorialą (redakcijos straipsnį) apie Klaipėdą. Jisai prasideda tokiais žodžiais:

"Kaip dar čia seniai oberšmokas Grigaitis..."

O baigiasi tokiais žodžiais:

"Ką sėjai, pone svolačiau Grigaiti, tą ir pjauni."

Tai šitaip komunistų spauda "šviečia" savo skaitytojus!

ČIA VALSTYBINGUMAS NEGERAS.

So. Bostono "Darbininkas" dar vis teisina Lietuvos kunigus, kurie nepriėmė į kapines Martaus lavono. Tarp kitko jisai sako:

"Dr. Šliupas, išvedžiodamas, kad Lietuvoj kapinės turi but valstybinės ar-gi neparodo netolerantingumo. Juk visos tikybos stovi už tai, kad turėti savo kapines."

"Darbininkas", matyt, visai nesijaučia, kad šitais savo žodžiais jisai visiškai sumuša savo nusistatymą **bažnyčios ir valstybės** santikių klausimu.

Jisai visuomet priešinasi "bedievių" reikalavimui, kad bažnyčia butų atskirta nuo valstybės. Bet kapinės, pasak jo, negali but valstybinės, nes kiekviena tikyba nori turėt savo atskiras kapines.

Taigi pasirodo, kad tikybos ir tikybinės organizacijos turi but **atskiras** nuo valstybės dalykas.

SOVIETŲ VALDŽIA KVIEČIA DEBSĄ.

"Chicago Socialist" praneša, kad Eugene V. Debs gavo iš sovietų valdžios kablegramą, kurioje jisai yra kviečiamas atsilankyt Rusijoje, kaipo valdžios svečias. Debsas priėmęs pakvietimą ir pasižadėjęs buti Rusijoje gale vasaros arba pradžioje rudens.

Yra aišku, kodel bolševikai nori, kad Debsas atsilankytų pas juos. Jie nori panaudot jo vardą, kad patraukus savo pusėn radikalinių Amerikos darbininkų simpatijas. Tuo Debso pakvietimu jie sako Amerikos žmonėms: "Mes nebijome parodyt kas yra Rusijoje, ir mes tokį gerą socialistą, kaip Debsas, gerbiame."

Gaila tečiaus, kad šitoje bolševikų demonstracijoje yra daug veidmainybės. Jeigu bolševikai ištiesų gerbtų gerus socialistus, tai jie nevartotų teroro ir nedarytų kitų darbų, kuriais biaurisi kiekvienas padorus žmogus.

O jeigu bolševikai tikrai nebijo parodyt, kas dedasi Rusijoje, tai kodel jie panaikino žodžio ir spaudos laisvę? Kodel jie areštuoja socialistus, kurie drįsta kritikuot valdžią?

Bolševikai labai klysta, jeigu jie mano, kad šitums Debso pakvietimu jie apdums akis svetimų šalių darbininkams. Kol Rusijoje nebus laisvės ir kol Rusijos socialistai bus grudžiami į kalėjimus, tol darbininkai neturės pasitikėjimo sovietų valdžia.

KLAIDOS PATAISYMAS.

Straipsnyje **"Principų ir Praktikos Klausimai",** kuris tilpo "Naujienose" vakar, pirmoje špaltoje penktame paragrafe praleista vienas sakinys. Po žodžių "Kuomet žmonių nuomonės skiriasi tiktai praktikos klausimuose, tai yra vienas dalykas" turėjo but sekantys žodžiai: **"O kuomet jų nuomonės skiriasi principų klausimuose, tai yra kitas dalykas."**

Skaitytojų Balsai

[Už išreikštas šiame skyriuje nuomones Redakcija neatsako.]

Del nuodalaus darbo.

Kovo 23 d. š. m., 'Naujienose" d. Jurgis Spurgis pakėlė klausimą: ar darbininkams geriau dirbti nuo dienų, ar nuo gabalo. Pakėlė tą klausimą kaipo temą diskusijoms.

Jurgis Spurgis stoja už nuodalų darbą. Jis įrodinėja, kad toks darbas negalįs daug pakenkti nei unijai, nei darbininkams; priešingai, busią geriau, nes dabar mažųjų dirbtuvių bosai savo akimis galį subadyt darbininkus. Na, o kai nuo gabalo dirbs, to nebusią. Tiesa, kad darbui padaugėjus bosai geidžia išpildyt užsakymus į laiką, kartais nė nepamislydami apie didesnes įplaukas. Tik del to bosai ir bado akimis darbininkus. Bet šitoks bosų žiurėjimas į darbininkus negali priversti dirbt nuo gabalo.

Mano supratimu, nei boso, nei jo artimų giminaičių akys darbininkus negali pažeist bent tiek, kiek juos pažeis nuodalus darbas. Antraip, jeigu bosas kabinėjąs prie darbininko be jokios kaltės iš jo pusės, tai visų pirma reikia dirstelėti į unijos vidurius ir į sutartį su korporacijomis. Ir atradus ką tokio negeistino — pataisyt taip, kad daugiau panašus nuotikiai neatsikartotų.

Tiesa, yra tokių darbininkų, kurie nori tik didelės algos, o dirbt — ne. Tokiame atsitikime unija su bosu tą klausimą turi išrišti, bet ne vienas bosas.

Dabar eisime prie paties klausimo branduolio, butent: ar nuodalus darbas kenkia unijai? Visų pirma turime prisiminti štai ką. Nežiurint kokią pramonės šaką imsime, kiekvienoj jų rasime nevienodus darbus. Kuomet esame nevienodų darbų, tai, suprantama, yra ir algos nevienodos: didesnės ir mažesnės. Dirbant nuodalų darbą, tai kiekvienas nori gaut tokį darbą, ant kurio galima daugiau uždirbt. O kad tikslą atsiekus, tenka peržengt unijos patvarkymus bent tiek, kiek unija iškarto negali pastebėt.

Ve, iš tos trumpos apžvalgos matome prie ko veda nuodalus darbas. O kuomet unija silpnėja, aišku, kad ir darbo sąlygos blogėja. Bosai to tik ir laukia.

Tiesa, panaši konkurencija pas darbininkus gali atsirasti ir nuo dienų dirbant, nes algos nevienodos. Tečiaus unija tą gali pataisyti, kad algas gautų vienodas. O jeigu ir nebutų galima visai algas suvienodint, sulig dabartinio darbininkų samprotavimo, tai nors arti to. Algų suvienodinimas butų ant sveikatos ne tik darbininkams, o ir jų unijoms.

Suprantama, ir nuodalų darbą dirbdami panašiu budu galime konkurenciją pašalinti. Bet nuo gabalų dirbdami, silpnesnius darbininkus iš darbo išmesime, ir stiprius umai susilpninsime, ko nuo dienų dirbdami toli to neatsieksime.

—Laisvės Mylėtojas.

IŠ KLAIPĖDOS KRAŠTO.

Klaipėda. — Kovo 28 d. buvo Klaipėdos mieste Valdybos plenumo posėdis. Naujai perrinkta Valdyba. Pirmininku liko senasis pirmininkas p. Šarfetteris. Išspręsta daug klausimų.

—Balandžio 4 d. buvo Klaipėdoje darbininkų-komunistų manifestacija. Eita gatvėmis ir dainuota marsalietė. Teatro aikštėje daryta mitingas. Balandžio 5 d. jie vėl pradėjo rinktis ir šukauti prieš Ruro okupavimą. Bet demonstracija buvo daroma be valdžios žinios, todel policija išsklaidė.

K. Bielinis.

Iš praeities atsiminimų.

(Vietoje atsakymo V. Kapsukui).

[Tęsinys]

Daugelis delegatų iš Kauno ir Vilniaus sričių pertraukos laiku susimąstydavo del tokios padėties, ypatingai nerimavo nekurie šviesesni darbininkai iš Kaunijos, kuomet kuluasuose buvo pasklydę gandų, kad Joffe busiąs Lietuvos Liaudies Komisarų Tarybos Pirmininkas, vietoje Kapsuko, kad švietimo reikalai teksią Unšlichtui (lenkui), kad tik vienas Angarietis iš lietuvių tepasiliksiąs. Netrukus šitie gandai pasitvirtino. Komisarų Tarybon buvo nužiurėta tik du lietuviu, visos kitos valdžios vietos turėjo patekti lenkams komunistams, apart dviejų, kurias pasilaikė sau žydai. Del paties V. Kapsuko ėjo didelės provos pačių komunistų viršunėse, mat Kapsukui buvo pažadėta šilta, garbinga, bet mažai reiškianti vieta. Visa viltis tokiai padėčiai esant, buvo sudėtą Maskvai ir jos protekcijoms. Jei, girdi, turėsim Maskvoje protekciją ir pritarimo Komunistų Taryoje, pasiliksią daugiau lietuvių komisarų. Ištikrųjų gi visus tuos Liaudies Komisarus (ministerius) turėjo išrinkti Lietuvos Centralinis Pildomasai Komitetas, pastarasis gi buvo renkamas Tarybų (Revkomų) suvažiavimo. Bet renkant Pild. Komitetą, jo sąstatas užkulisiniu budu sustatytas, buvo pasiulytas "en bloc" ir jokių pataisų pasiulyti nieks nedrįso ir negalėjo. Žinoma, vykinant dikta turą, kitaiip pasielgti Lietuvos komunistai negalėjo.

Tokiai padėčiai esant, Lietuvos rusifikacija ėjo visais keliais (dabar tą patį daro Sovietinėje Gruzijoje). Susidėjusioms apystovoms net daugelis komunistų lietuvių nepritarė. Šiaulių miesto darbininkų tarybos posėdyje prieš tokį vietos darbininkų reikalų neigimą ir prieš sujungimą Lietuvos su Baltgudija protestavo komunistas A., bet tai buvo nieko nereiškiantys protestai, kurių Maskva nei klausyti neklausė. Tuo pačiu laiku tvėrėsi sovietinė Latvija, tenai, kiek žinau, panašių Maskvos kišimųsi į vidujinius Sovietinės Latvijos reikalus nebuvo. Nebuvo todel, kad tenai buvo daug daugiau iegų, kuriomis rėmėsi vietos komunistai. Lietuvą gi valdė "revkomai" ir atskiri žmonės, paskirti iš anksto, kuriems, kaip esu sakęs, vietos darbininkų ir biednuomenių reikalai nebuvo suprantami arba, jei ir buvo suprantami, tai tik tikroje prasmėje, kaip juos supranta Panevėžio didvyris Alšauskas.

Mums atvykus Vilniun, vietos musų draugai labai apsidžiaugė ir dalinosi su mumis krašto padėties ir perspektyvų klausimais, kurios, kaip matėte, buvo labai nepuikios. Musų draugai apsidžiaugė todel, kad su mumis (manim ir dar vienu draugu) galėsią nuomonėmis pasidalinti. Tam tikslui buvo sušauktas posėdis. Tame posėdy keli vienminčiai iškėlė klausimą, kad esą Lietuvos krašto ir darbininkijos padėtis esanti ir busianti nekokia, kuomet prie Lietuvos pridėta visa Baltgudija, kuomet Lietuvos, Baltgudijos komunistų partija einanti tokia vaga, kurion ją įstato Maskva ir t.t. Tuodu vilniečiu, tuomet dar musų draugu, savo pranešimus padarę, pasiulė, kad kovoti su tuom galima tik vienu budu, butent, —sudarius Lietuvos Komunistų Partiją. Ton partijon turėsią susimesti visi tie žmonės, kurie kitaip pastatysią visus tuos klausimus. Delei iškelto klausimo kilo ginčų. Nurodyta, kad susirinkimas yra visai privatiškas, neoficialis, kad jis tokių klausimų, kurių nieko kita nereiškia, kaip likvidaciją vietos s.-d. organizacijos, negali spręsti ir t.t. Kadangi tuodu vilniečiu, rodos, buvo C. K-to nariais, tai jų buvo pastatytas klausimas, kad posėdį reikėtų skaityti neprivatiniu, bet oficialiu L. S. D. P. C K-to posėždiu ir tasai klausimas, girdi, galima esą išrišti. Mums ir čionai teko nurodyti, kad šito posėdžio negalima skaityti oficialiu r. K-to posėdžiu, nes apie tai nebuvo iškalno pranešta, nenustatyta to posėdžio dienotvarkė, daugelio C. K-to narių nėra visai Vilniuje, todel to klausimo spręsti visai negalima, visas tas klausimas yra visai pripuolamai keliamas ir statomas svarstymui.

Šitaip atrodė minėtas posėdis, apie kurį kalba V. Kapsukas. Tai buvo visais žvilksniais neteisėtas posėdis ir jo tarimas sudaryti Lietuvos Komunistų Partiją, už kurį balsavo Vilniaus ir Vileikos musų buvusieji draugai, nekurie jų visai ne C. K-to nariai, buvo ir pasiliko privalomas tik vilniečiems už jį balsavusiems. Man, skaičiusiam, kad tasai posėdis yra neteisėtas, teko pareikšti, kad aš jame oficialiai nedalyvauju, kad tokiu budu sprendimai to susirinkimo liečia tuos, kurie tą klausimą kelia, t. y. musų buvusius draugus vilniečius ir vileikiečius. Del L. S. D. P. tasai sprendimas ir šiandien yra visai neprivalomas. Daugelis C. K. narių jame nedalyvavo ir net nežinojo apie tokį posėdį, kurs įvyko privatiniu budu. Ką paskui padarė vilniečiai, ar įvykdė ar ne savo tarimą, mums irgi visai nerupėjo, nes žmonių, kurie buvo pasiryžę pasileisti ton srovėn, mes sulaikyti ir nesistengėme.

V. Kapsukas tvirtina, kad L. S. D. P. C. K. nariai priėmę "naują kritiką"; iš pasakyto aišku, kad ir šitoje vietoje jisai suklydo ir neteisybę pasakė, kitais žodžiais tarus, sumelavo. Iš V. Kapsuko išvadų, jam rašant apie minėtus įvykius, pastebiama dar viena. Jis sako, kad aš pasilikęs Šiauliuose, todel buvęs "bolševiku". Turiu dar kartą priminti jam, kad skirtumas tarp darbininkų ir komunistų partijos yra tiek didelis, kad sąvokų sutapimą gali ir drįsta daryti tik demagogai, panašus į V. Kapsuką arba tokie žmonės, kuriems rupi sąmoningai, su tam tikru tikslu, dėstyti faktus, kajp dėsto kazirninkai lašiamasias kortas.

Galutinai viską suvedus vienon vieton dabar yra aišku, kad nei Rygos laikais, nei Maskvos ir Lietuvos laikais, pastarąją rusams okupuojant, nebuvau ir nesu atsisakęs nuo s.-d. nusistatymo. Priešingai, visais minėtais laikais esu dirbęs vien s.-d. darbą, aktyviai dalyvavęs L. S. D. P. kurime ir jos atstatyme, tai buvo ir Rusuose ir Lietuvoje. Visą tą vietomis sako ir pats V. Kapsukas, bet išvados pas jį pasidaro tokios, kurios prieštarauja net jam pačiam. Tos išvados jam buvo reikalingos tam, kad suklaidinus Amerikos lietuvius darbininkus, kurie, žinoma, nebudami dalykų kurse, vien tik jas tepastebėjo. Reiškia, ne teisybė (tai mat buržuazinis išmislas!), ne faktai jam rupėjo, bet tam tikras sąvokų, sakinių sunarstymas, kitais žodžiais, jo tikslas buvo apgauti skaitančius žmones. Apgaudinėjimai žmonių pritinka šuleriams, visuomenės atmatoms, bet ne žmonėms, kurie reiškia pretenzijų į visuomenės veikėjus. Ar po to, ką yra prirašęs V. Kapsukas, galima į jį žiurėti kaipo į rimtą teisingą visuomenės žmogų, — tesprendžia tie, kuriems teks skaityti šitie mano pasiaiškinimai, rašyti "sine ira et studio" (be pykčio ir šališkumo).

Vietoje pabaigos.

Baigdamas savo rašinį V. Kapsukas pasileidžia į ateities spėjimus, pranašivumus. Šitą jo Pitijos darbą neliesime, kiekvienas savaip tesapnuoja sau sveikas. Vienas gi jo pranašavimas visai neišsipildė, mat žmogus sprendė pagal savęs ir savo metodus ir kitiems taikė.

Jis sako, kad aš Amerikoje busiąs mėginęs "bolševiko kaukę užsimauti". Neatspėjo vargšas! Kaip tik priešingai, man tenka nemažai iegų aikvoti tam, kad kovojus su pragaištinguoju darbininkams "bolševizmu" tose vietose, kur tik jis pasireiškia. Kovoti ne tomis priemonėmis, kurių pasigauna vietos bolševikėliai, butent: nesąmonėmis, atskiromis be minties ir prasmės mėtomomis frazėmis ir ne V. Kapsuko metodais,—melo ir šmeižto pasigavus, bet tiksliai dalykų padėties išaiškinimais. Yra vietų, kur toji kova su "zoologiniu" vietos bolševizmu visai negalima, nes jo atstovai jokių žmogaus kalbos argumentų nesupranta, tokiose vietose, pasitenkinimu trumpomis replikomis, nes faktų ir įrodymų tie žmonės, delei savo menko susipratimo, suprasti nemoka ir negali. Kovodamas su extra komunistais, nesu vartojęs nei demagogijos, nei melo, vengiu faktų kraipymo ir savotiško jų aiškinimo. Visa tai darau todel, kad mano giliu įsitikinimu, darbininkų klasei pirmon eilėn reikalingos yra tikslios žinios, aiškus savo klasės padėties ir reikalų supratimas. Jei visa šita bus duota, kiti likusieji dalykai savaimi darbininkams bus aiškus, — štai kas man rupi atsiekti Amerikos lietuviuose darbininkuose. Musų draugai iš s.-d. partijos niekados nėra manę, kad darbininkų klasė turi buti žaislo ir eksperimento objektas jų rankose. Taip mano, galvoja ir daro V. Kapsukas ir jo bendrai. Šitą yra supratusi didelė Amerikos lietuvių darbininkų dauguma, to, mums tuo tarpu užtenka.

Lietuvos Darbo Federacija ir Kapsukiniai-komunistai.

Anot V. Kapsuko Amerikos darbininkai (suprask komunistai) privalo ir mane ir mano asmenį — **"demaskuoti visą L. S. D. P. viršunę, kuri atlieka gangreit tokį pat judošišką darbą, kaip ir Darbo Federacijos vadai".** Taip V. Kapsuko parašyta juodai ant balto ir po viso to padėtas jo vardas. Tam, ką yra parašęs V. Kapsukas ir pasakęs viršminėtame sakiny, sunku rasti pavadinimas. Politinis spekuliantas, suvedžiotojas ar šiaip kuris nors niekšas nedrįstų panašios frazės vartoti, gerai žinodamas, kad kiekvienam nepadorumui yra ribos. V. Kapsukas šitų ribų neturi, jų neturi ir tie jo draugai, kurie iš V. Kapsuko lupų tą frazę apie Lietuvos Darbo Federacija kartoja po visą Ameriką. Pastariemsiems tos stereotipės panašios minties kartojimas dar yra dovanotinas, nes jie nesupranta jos reikšmės, bet V. Kapsukas to savo pasakymo reikšmę ir turinį žino.

(Bus daugiau)

Tel. Yards 1138

STANLEY P. MAŽEIKA

GRABORIUS IR Balsamuotojas

Turiu automobilius visokiems reikalams. Kaina prieinama.

3319 Auburn Ave., Chicago.

CHICAGOS ŽINIOS

Kas taip, o kas ne taip

DEL PRANO BARDAUSKO ŠPOSŲ

Pranas liko pasiųstas dviem mėnesiam kalėjiman "pakutai."

Ketvirtadienio "Naujienose" buvo pranešta, jog Pranas Barzdauskas "numarinęs" svei kutėlį brolį ir jo laidotuvėms prisikolektavęs pinigų. Taipgi ir tai, kad prie jo brolio, Jono Bardausko, namų (1817 N. Talman Ave.) susirinkę aštuoni graboriai. Bet tikrenybėje ne visai taip buvo. Tiesa, kad Pranas paskelbė savo brolį mirusįu esant. Bet niekuomet nebuvo atsilankę aštuoni graboriai. Ketvirtadienį atvyko du graboriai ir šeštadienį du. Ir tai ne susyk po du, o tik išpradžių vienas, gi paskui kitas. Pranas pasiskolinęs $5 tik iš graboriaus Mažeikos.

Antras dalykas, Pranas visai negyveno pas brolį ir todel pranešimas apie brolio "'naminėlės" išgėrimą yra neteisingas.

Skundė Praną prigauti graboriai, o ne jo brolis.

Vakar Maxwell policijos stotyje įvyko teismas. Pranas Bardauskas liko pasiųstas dviem mėnesiam kalėjiman.

— Rep.

Kuriai motinai priklauso mergaitė

Tokį klausimą šiandien turės išspręsti teisėjas David.

Aukščiausiojo teismo teisėjas Joseph B. David šiandien turės gerokai pasukti galvą, kol jis išspręs vieną įdomiausių bylų, koki kada nors Chicagoje yra buvusi.

Teisėjo problema yra—kam atiduoti Alice Beatrice, 12 metų mergaitę?

P-ia Morris, mergaitės tikroji motina, tvirtina, jog ji turi teisės paimti pas save savo vaiką.

Bet p-nia Nuttall iš Waukegano nenori Alice atiduoti motinai. Ji beveik nuo mergaitės gimimo dienos, pasiėmė mergaitę pas save, auklėjo ją, rupinosi jąja ir pamylėjo ją kaipo savo tikrą vaiką.

O dalykas buvo toks. Prieš dvyliką metų p-niai Morris (ji tada buvo dar nevedusi) gimė duktė. Dukterį ji atidavė į prieglaudos namus, iš kur p. Nuttall ir pasiėmė vaiką.

Vėliau p-nia Morris apsivedė su savo dukters tėvu. Ji norėjo atsiimti dukterį iš prieglaudos namų, bet jos ten jau nebuvo. Nuo to laiko ji visur ieškojo kudikio, kol galų gale surado. Surasti surado, bet atsiimti negalėjo. P-ia Nuttall pareiškė, jog ji Alice neatiduosianti. Dalykas atsidurė teisme.

Alice jau padarė savo nuosprendį. Ji pareiškė, kad ji žinanti tik vieną motiną, butent, p-nią Nuttall. Ir esą nežiurint jokio teismo patvarkymo, ji pasiliksianti ten, kur ji užaugusi ir kur ji buvusi taip mylima.

Bet kuriai motinai — motinai iš kraujo ar motinai iš pasirinkimo — turi mergaitė priklausyti? Į tą klausimą teisėjas David šiandien turės atsakyti.

Gimimai:

Chicagos Sveikatos Departamente įregistruota gimę:

Florence Ramonas, 4118 S. Maplewood, bal. 16.

Julius Mielskis, 372 W. 14th Place, Bal. 19.

Anna Kachulis, 833 West 33 Place, bal. 24.

Lillian Mangelis, 4632 Worwick, bal. 1.

Bertha Skolarus, 436 W. 29th St.

Lietuvių Rateliuose

"Birutė" gyvuoja

P-IA NORA GUGIENĖ VAKARO ŽVAIGŽDĖ.

"Bailaus Daktaro" perstatymas buvo tikras "Birutės" atgimimas. — A. Kvederas parodė nepaprasto gabumo sumokinime choro ir operetės perstatyme.

Pereitą rudenį teko kalbėtis su vienu senu birutiečiu. Pas jį jautėsi nusiminimas. Išvažiavo, giirdi, Šimkus ir "Birutė" pradėjo krikti. Nariuose nebėra entuziazmo, pasišventimo dirbti.

Bet visai kitokiu nusiteikimu pasitiko mane tas birutietis po "Bailaus Daktaro" pirmo akto. Jis entuziastingai tarė:

"Na, bral, 'Birutė' gyvuoja."

Taip, "Birutė" ištikrųjų gyvuoja. Tatai galėjo pastebėti kiekvienas, kuris tik buvo praeitą sekmadienį Grotto Temple teatre. Nusiminimo pas birutiečius dabar nebėra ir negali buti.

Prieš kelis mėnesius "Birutėje" įvyko stambių atmainų. Chorui vadovauti pakviesta p. Antanas P. Kvederas. Nuo to laiko "Birutė" pradeda atgimti. Jos pasirodymas "Naujienų" koncerte parodė, jog birutiečiuose vėl pasireiškė "senoji dvasia". Vienok pas juos atgimė ne tik senoji dvasia, ale susidarė ir nauja. Dalykas tame, kad prie "Birutės" prisidėjo keli nauji nariai, kurie Chicagos koncertų mėgėjams buvo jau gerai žinomi. Tuo budu prie "Birutės" susitelkė ne tik geros dainininkės ir dainininkai, bet ir dideli muzikos mylėtojai. O tai ir sudarė tą entuziastingą dvasią, kuri davė "Birutei" galimybės pastatyti scenoje operetę "Bailus Daktaras."

Daryti detalingą "Bailaus Daktaro" perstatymo recenziją nesiimu. Pasitenkinsiu tik keliomis pastabomis.

P-ia Nora Gugienė Chicagos publikai yra gerai žinoma. Bet vargu buvo galima tinkamai įvertinti jos balsą ir artistizmą iki jos pasirodymo "Bailiame Daktare". Ir tai visai suprantama. Iki pat paskutinio laiko jai nebuvo progos pasirodyti, — sakau, pasirodyti savo visoje galybėje. Juk koncertuose jai tekdavo sudainuoti tik vieną kitą dainelę. Tiesa, tos dainelės išeidavo puikiai. Bet visgi iš jų nebuvo galima spręsti apie p-nios Gugienės pilną išsivystymą kaipo dainininkės.

"Bailus Daktaras" buvo pirma tikra proga p-niai Gugienei pasirodyti. Ir ji pasirodė! Pasirodė, kaipo neginčijama vakaro žvaigždė. Jos dainavimas ir vaidinimas sukėlė publikoje didelio entuziazmo. Laike pertraukos tik ir girdėjos "Noros" vardas. Matoma, tai buvo toks siurprizas, kurio mažai kas telaukė.

Gera buvo ir Onutė (p-ia Salomija Cherry). Ypač gerai ji vaidino. Nors ir savo dainavimu ji nustebino ne vieną. "Iš kur pas ją ir tas balsas atsirado?" — kalbėjo žmonės. Ir ištikrųjų p-nia Cherry buvo visai ne ta, kokia ją pažino chicagiečiai. Šį kartą jos balsas buvo kur kas stipresnis, lankstesnis...

Iš vyrų, be abejojimo, geriausias buvo daktaras (p. A. Kvederas). Jis turi neblogą balsą ir, matoma, įpratęs vaidinti.

Butų gerai, kad prie aukščiau parašyto nieko nebereikėtų pridėti. Bet medalis visuomet turi dvi pusi. Tat reikia šis tas tarti ir apie kitą pusę.

Karloso rolei buvo pakviestas iš New Yorko p. A. Arlauskas. Bet ar užsimokėjo jį kviesti, — tai kitas dalykas. Mano supratimu, tą rolę butų nepalyginamai geriau atlikęs p. J. Uktveris, kuris ir balsą turi geresnį ir moka vaidinti. Žinoma, apie švečią nemalonu blogai aklbėti. Bet malonu ar nemalonu, o reikia tiesą pasakyti. Iš p. Arlausko dainininkas visai menkas: jo balsas blogas, kurio jis visiškai nemoka valdyti. O kai del to, ar jis blogiau dainavo, ar vaidino, — aš nesiimu spręsti. Publikoje jo adersu buvo siunčiama labai nemalonių komplimentų, kurių kartoti čia aš nenorėčiau, nes tai butų perdaug skaudu.

Šį kartą kažin kodel ir p. P. Stogis nedavė to, ko iš jo buvo galima tikėtis. Gal tas didelis pilvas nedavė jam galimybės labiau susikoncentruoti ir įeiti į rolę...

Bet nežiurint tų trukumų, išviso "Birutė" sugebėjo pastatyti operetę geriau negu kada nors. Net p. Šimkaus laikais choras nedainuodavo taip harmoningai, kaip kad jis dainavo "Bailiame Daktare". Gaila tik, kad jam nebuvo progos daugiau pasirodyti.

O tai reiškia, kad p. A. Kvederas yra nepaprastai gabus vedėjas. "Birutė" ištiesų gali pasigirti, kad gyvuoja. Turėdama tokių pajėgų, kaip p-ia Nora Gugienė Solomija Cherry, etc. ir tokį sumanų ir energingą vedėją p. Kvedero asmenyje, "Birutė," reikia vilties, ne kartą dar patieks chicagiečiams siurprizą.

— K. Sėjikas.

Iš L. L. A. 208 Moterų kuopos darbuotės

Moterų surengtame bankete surinkta Lietuvos našlaičiams $143.

P-nių Domos Sleževičienės ir Vencienė atsilankymas paskatino musų moteris pasidarbuoti. Blackstone viešbutyje jos surengė banketą, kuriame dalyvavo apie 50 moterų. Buvo gražus programas, kurį išpildė pp. Šutkienė, Cherienė ir Peržinskienė. Kalbėjo Sleževičienė ir Vencienė, kurios papasakojo apie Lietuvos našlaičių yargus. Našlaičių prieglaudos namuose esama ir tokių vaikų, kurie yra žinomi tik vardais, nes jų tėvų niekas nežinąs.

Be viešnių kalbėjo dar p-ios Zimontienė, Beržinskienė ir p-lė L. Normontaitė.

Paskui buvo renkamos aukos. Aukavo sekamai:

Po $10: p-ios Zimonth ir Kiras; $6—p-ia Mosla; po $5: p-ios Beržinski, Slakys, Zack, Meldažis, Bagdžiunas, Gavalis, Davidonis, Karalius, Stanulis, Adomaitis, Šimkus, Visockis, Roženskis ir. p-lė Paskevicz; po $3.00: p-ios Cherry ir Stankunas; po $2.00: p-ios Pilakis, Kulis, Burris, Palulis, Juška, Peržinski ir Satkauskas; po $1.00: p-ios Kasiulis, Čižas, J. Stanulis, Ardžulis, Šiurmienė, Makar-Darker, Jonaitis, Januškauskas, p-lės Nichols, Norkus, L. Normontaitė, M. White, Lapinaitė, Mikšas, Kenutis ir Kuozleiko.

Viso aukų surinkta $143. Tai stambi auka Lietuvos našlaičiams nuo Chicagos moterų.

Banketui baigiantis pirmininkė Zimontienė tarė ačiu visoms dalyvėms už atsilankymą ir aukas. Tuo banketas ir pasibaigė.—**Ten buvusi.**

L. S. J. Lygos narių lavinimosi susirinkima

Greitu laiku lygiečiai pradės rengti vasaros išvažiavimus.

Penktadienio, balandžio 27 d. vakare, Aušros svetainėj, 3001 S. Halsted St., įvyko Lietuvių Socialistinės Jaunuomenės Lygos narių lavinimosi susirinkimas. Tarp kitko buvo pamoka iš lietuvių kalbos gramatikos ir paskaita apie Lietuvių tautą senovėje.

Lietuvių kalbos gramatikos pamoką davė drg. K. Augustinavičius. Drg. Kubilius davė paskaitą iš istorijos tyrinėjimų apie lietuvių tautą senovėje ir jos kilmę bei gimininingumą su kitomis tautomis. Prelegentas aiškino, kaip lietuvių tauta pirm istoriniuose laikuose yra gyvenusi Mažojoj Azijoj, ir vėliaus kartu su latviais besigrumdama su įvairiomis tautomis atsidurusi Baltijos pakraščiuose, kur ir apsigyveno iki šiai dienai.

Klausytojai buvo labai patenkinti minėta paskaita, o ypač lietuvių kalbos pamoka ir su nekantrumu laukia sekančio panašaus lavinimosi susirinkimo, kuris, iš priežasties to, kad mėnesinis narių susirinkimas pripuola sekantį penktadienį, įvyks tiktai gegužės vienuoliktą dieną. Taipgi šiame susirinkime buvo ir keletas lygiečių draugų, kurie išklausę pamokų entuziastiškai pasižadėjo su pirma proga prisidėti prie Lygos, kad galėjus kartu lavintis ir veikti.

Po susirinkimo buvo įvairus tarp narių pasikalbėjimai kas link tolimesnio lavinimosi apšvietos, dailės ir sporto srityse. Nutarta į trumpą laiką pradėti rengti išvažiavimus į miškus, paežerius, parkus ir t. p., kur bus galima linksmai visiems kartu praleisti laiką.

—LSJL. Koresp.

Chicagos moksleiviai subruzdo

Chicagos moksleiviai rengiasi paminėti 40 m. "Aušros" sukaktuves.

L. M. Prg. S. 2 kuopa, balandžio 29 laikė savo mėnesinį susirinkimą. Diskusuota gautas laiškas iš centro (Valparaiso 1 kp.) valdybos, kur kviečiama chicagiečius moksleivius prisidėti prie centro. Apkalbėjus nutarta prisidėti prie centro, kur bus galima bendrai veikti ir gaus kiekvienas narys "Moksleivių Kelius" puse kaina.

Kuopon įstojo keli nauji nariai ir keletas pasižadėjo prisirašyti vėliau.

Pas naujai susiorganizavusios kuopos narius pasireiškė

(Seka ant 6-to pusl.)

MARGARINAS-SVIESTAS

Kaip kada margarinas (sviestas) kaip kada yra vadinamas oleomargarinas. Yra tai kalama bublikai daugiau kaip pusšimtis metų, kol Suvienytos Valstijos neįstojo į didįjį karą, buvo atyda kreipiama vartojimui jo. Tuomet, su pagelba Suvienytų Valstijų Maisto Administracijos. Moteris kurios niekuomet pirmiau nevartojo margarino (sviesto) pradėjo vartoti kaipo dalį maisto taupymo programo, kur valdžia buvo įsakiusi.

Suvienytų Valstijų Maisto Administracija patvirtino ir įsteigė nuolatiniam vartojimui margarino (sviesto) kaipo gerą ir maistingą valgio produktą. Moterįs kurios pradėjo vartoti, buvo užganėdintos jo grynumu, skoniu ir labiausiai jo dideiu vartojimu visur. Nuo to laiko daugelis jų vartoja ir dabar margariną (sviestą) kaipo gerą dalyką ir darydamos ekonomijos ir rekomenduoja ir savo draugėms. Populiariškumas margarino (sviesto) pasidarė labai didelis taip kad pereitais metais buvo išparduota jo daugiau 160 nuošimčių negu prieš karę.

Ar jųs žinote, kad

Lietuva turi savo atstovus aštuonioliką skirtingų šalių? Ar jųs žinote, kad Helmar Cigaretai suteikia jums gerumą, kiti cigaretai suteikia jums daugumą?

LABAI DĖKINGI ESAME P-ui Peter A. Milleriui, kuris gyvena 2128 W. 22-nd St. Jis savo teisingais patarimais pagelbėjo išgydyti musų dukterį 16 mėnesių senumo Malviną, jai buvo atimtos kojos ir negalėjo vaikščioti nei pajudinti, o dabar yra sveika. Labai esame dėkingi jam už jo teisingus patarimus.

Kas norėtų persitikrinti apie teisingumą šitų pranešimų, mes visada galime paaiškinti ypatiškai.

JONAS IR BARBORA SANDARAI
2460 W. 45-th Place.

Tel. Lafayette 4223
Plumbing, Heating
Kaipo lietuvis, lietuviams visados patarnauju kuogeriausiai.
M. Yuška,
3223 W. 38th St., Chicago, Ill.

PLUMBERIO IR APŠILDYMO ĮTAISYMAI
olselio kaina tiesiai pirkėjui.
Užganėdinimas garantuojamas.
PEOPLES PLUMBING & HEATING SUPPLY COMPANY
490 Milwaukee Av., 461 N. Halsted St.
Telephone Haymarket 1018

JŲS AKYS

Yra jumi brangesnės už viską, neapleiskite jų. Jeigu kenti galvos skaudėjimą, jei turi akių uždegimą, jei skaitant ar siuvant akis skauda, tuomet ateikite pasitarti.
Patarimai Suteikiami Dovanai.
DR. SERNER, ŠERNAS O. D.
3315 So. Halsted St., Chicago, Ill.
Ofiso valandos tik vakare nuo 6 iki 9, Nedėliomis nuo 10 iki 1.
Tel. Yards 0632

Gal jums reikalingi akiniai

JEI paprasto laikraščio negalite skaityti su viena akia kuomet laikote 12 colių atstu nuo akių.
JEI skaitant išrodo, kad raidės susilieja į daiktą, arba rodosi dvigubos.
JEI nuolatinis skaitymas knygų ir šiaip arti prie akių darbas pagamina galvos skaudėjimą.
JEI saulės šviesa išrodo perdaug stipri, gamina mirgėjimą žiurėjimo, ašarų bėgimą ir galvos skaudėjimą.
JEI jusų blakstienai nuolat yra paraudonavę ir akįs raudonos.
JEI nors mažiausis bijojimas didesnės šviesos pagamina mirksėjimą.
JOHN J. SMETANA
AKINIŲ SPECIALISTAS
1801 So. Ashland Ave.
kampas 18 gatvės
Ant trečio augšto virš Platto aptiekos, kambariai 14, 15, 16 ir 17.
Valandos nuo 9 ryto iki 9 vakare.
Septintadieniais 9 r. iki 12 dienos.

Pinigai Išmoketi Lietuvoje

Naujienų Pinigų Siuntimo Skyrius gavo pranešimą iš Lietuvos Prekybos ir Pramonės Banko, kad siųstieji iš Amerikos pinigai tapo pilnai išmokėti sekantiems asmenims, ir prisiuntė kvitus su paėmėjų parašais.

Pinigus gavo:

16459 — M. Gasparavičiutė	51299 — V. Dimaviče
16460 — Z. Jurevičienė	51300 — E. Venckienė
16461 — A. Šilenskis	51302 — M. Gauronskienė
16464 — K. Šilenskienė	51309 — M. Levulienė
16465 — A. Gedvilaitė	51311 — A. Skupaitė
16467 — J. Udrus	51313 — P. Čikaitienė
16470 — C. Navickienė	51324 — A. Slabienė
16174 — A. Navickienė	51328 — M. Remeikaitė
16377 — P. Moliui	51333 — V. Kačiušienė
16483 — O. Radvilaitė	51336 — B. Vaišvilienė
16484 — K. Jasenas	51337 — K. Vaišvilas
16485 — M. Marcijonienei	51348 — A. Vileikiui
16502 — V. Dačiulienei	51364 — U. Macevičienei
16519 — J. Juškevičiui	51371 — J. Griškieniui
16520 — K. Pluskevičienei	51375 — J. Saltonui
16522 — O. Sakalauskienei	51377 — A. Zaksiutė
16525 — E. Grigaliunienei	51379 — L. Viščiunui
51012 — O. Budginienei	51381 — S. Blyža
51472 — O. Burbienė	51383 — A. Repševičiui
51211 — M. Stankienė	51388 — R. Olšauskaitė
51225 — K. Urbučiui	51389 — A. Andrejaitaitė
51276 — Kucinas J.	51390 — A. Andrejaitienė

Kvitai su paėmėjų parašais randasi "Naujienų" ofise.

Patarimas Sergantiems

Nevartokite pilių ir patentuotų medicinų. Jųs gal but gydote ne tą ligą.

PASITARKITE SU SPECIALISTU! KURIS TURI PATYRIMĄ GYDIME VYRŲ IR MOTERŲ CHRONIŠKŲ LIGŲI

Skauduliai ant kuno ar viduriuose pasididunusios kraujo gyslos, silpnumas, nervingumas, šlapumas nuo inkstų ir puslės, gali but, kad tai paeina nuo nuodų kune.

Pasekmingas gydymas priguli nuo teisingo pažinimo ligos. Tikras ištyrimas šlapumo ir kraujo turi but padarytas su X-ray metodu. Gydome radiumu, serumu ir elektrika. Specialis gydymas lytiškų ligų vyrų ir moterų. Taipgi gydau:

Akis, Ausis, Nosį ir Gerklę.

Dr. J. Van Paing,
Ofisas ir laboratorija:
3101 S. Halsted St., Phone Yards 1119
Valandos nuo 10 iki 4 ir nuo 7 iki 9.

Dr. Anelė Kaushillas D. C.
CHIROPRACTOR
Gydau be operacijų ir be gyduolių visokias staigias ir kroniškas ligas: nervų, reumatizmą, paralyžių, naktinį susišlapinimą, dusulį ir visas kitas ligas; vyrų, moterų ir vaikų. Patarimai dykai.
2159 W. 21 St., kampas Leavitt St.
Telefonas Roosevelt 8135
Valandos: 3 val. iki 9 p. m. Nedėlioj 9 iki 12 a. m.

DAVID RUTTER & CO.,
Anglis ir Koksai
Pirkite anglis tiesiai iš retail klemų. Visur pristatom.
South Side ofisas 3801 Normal Av.
Tel. Yards 2296.

Lietuvių Rateliuose.

(Tąsa nuo 5-to pusl.)

daug noro veikti, organizuoti moksleivių kuopon narius ir remti "Moks. Kelius" raštais.

Taipgi tapo nutarta surengti gražų vakarą, paminėjimui 40 metų sukaktuvių "Aušros", pirmo lietuvių laikraščio Lietuvoje. Programas žadama padaryti labai įvairus. Pakviesti gerus kalbėtojus, etc. Be abejonės, kad valparaisiečiai mokseliviai irgi parems chicagiečius vakaro surengime.

Kaip girdėjau, chicagiečiai moksleiviai žada ir daugiau surengti pramogėlių, kur publika galės išgirsti šį-tą naujo iš moksleivių.

Kokis tikslas yra moksleivių organizacijos? Į tai ne visi vienodai atsakys. Didžiuma, žmonių yra linkę manyti, kad moksleiviai esti griežtai nusistatę politinėn pusėn. Jeigu tokie moksleiviai nepriklauso kokiai politinei srovei, tai ir jų visa karjera nėra svarbi. Gi žmogus kitaip manąs, geriau pasakys: "Moksleiviams butų sveikiau rašyti apysakas ir eiles į savo organą, negu užsiimti politika". Kiek musų pažangių moksleivių, kurie da mokyklos suole budami, pasiskubino kištis į žmonių reikalus: gelbėti juos nuo skriaudų ir nurodyti jiems jų nesusipratimą, galų-gale nuėjo ant politiško bankruto. Pasekmėje to da sunkiau atitaisyti padarytos savo klaidos. Moksleivių organizacijai gali priklausyti bile pažvalgų moksleivis, bet moksleivių susirinkimuose nėra svarstomi politiniai (išskyrus svarbius dienos nuotikus) klausimai. Moksleivių organizacija negalėjo gyvuoti del vidujinių nesutikimų del pažvalgų. Dabar pasidalino į dvi srovi: katalikai turi savo organizaciją, o pažangieji — savo, kurios centras dabar bus Valparaisas ir "Moksleivių Keliai" yra spausdinami žurnalo "Artojas" atskiroj daly sykį į mėnesį.

Jeigu kurie Chicagos moksleiviai norėtų tapti nariais L. M. P. S. 2 kuopos, lai tėmija pranešimus "Naujienose" kas 3-čią mėnesio savaitę.

— Blusų Blokas.

Pranešimai

Kas, ką, kur, kaip ir kada rengia, veikia ar kviečia.

BROOKLYN, N. Y. — LSS. 19 kp. narių domei. 6 d. gegužės (sekmadienį), 2:30 val. po pietų, naujoje socialistų svetainėje 319 Grand St. įvyks LSS. 19 kp. susirinkimas. Maloniekite visi kuopos nariai atsilankyti, nes yra svarbių reikalų, kuriuos be atidėliojimo reikia aptarti. Nepamirškite ir naujų narių atsivesti.

Taip pat yra kviečiami ir tie, kurie dar nepriguli LSS. 19 kp., ateiti į šį susirinkimą.

LSS. 19 kp. org.

Susivienijimo Lietuvių Namų Savininkų Bridgeporte mėnesinis susirinkimas įvyks trečiadienį, gegužės 2 d., 7:30 val. vak. Mildos svet., 3142 So. Halsted gatvė. Visi nariai malonėkite laiku susirinkti, nes randas daug svarbių dalykų aptarti. Norintys įstoti kviečiame atsilankyti. Nariais priimami visi namų savininkai Chicagoj.

— Nut. Rašt. A. Bugailiškis.

Bridgeport. — Jaunuolių Orkestro mėnesinis susirinkimas įvyks trečiadienį gegužės 2 d., Mark White Sq. svet., 8 v. v. Nariai ir jų tėvai malonėkite atsilankyti, nes turime tris užkvietimus griešti.

— Rašt. Eugenija Grušaitė.

North Side. — Liet. Kriaučių Kliubo Sav. Paš. susirinkimas įvyks seredoj, gegužės 2 d., 7:30 v. v., Liuosybės svet., 1822 Wabansia Ave. Visi nariai prašomi susirinkti laiku.

— Sekr. K. Rugis.

ASMENŲ JIEŠKOJIMAI

PAJIEŠKAU savo tėvo P. Kniukštos. Iš Lietuvos paeina, Mažeikių apskričio. Sėdos valsčiaus, Gudalių kaimo. Mielas mano tėveli, jei tebėsi gyvas, malonėk atsišaukti, ar kas žinote apie jį, meldžiu pranešti. Kas praneš, tas gaus $10 dovanų.

P. KNIUKŠTA,
11356 Dugundre St.,
Hamtramck, Mich.

ĮVAIRŪS SKELBIMAI

STOGDENGYSTĖ

Trijų stogų prakiurimas užtaisomas ir garantuojamas už $4. Automobilių trokų patarnavimas Chicagoj ir apielinkėj. Įstaiga 34 metų senumo. Didžiausia ir geriausia stogų dengimo įstaiga Chicagoj. Tik patyrę unijos darbininkai samdomi. J. J. DUNNE ROOFING CO., 3411-13 Ogden Ave., Phone Lawndale 0114.

IŠRENDAVOJIMUI

KRAUTUVĖ ant rendos prie 7446 Archer Ave., Summit, Ill. Rendos $35 į mėnesį. Tinka kepuklos, rakandų krautuvės, malevų krautuvės, hardware ir tt. Yra 15 kambarių ant antrų lubų, tinka hoteliui arba karčiamai (Road House). M. Morkus, 7044 Archer Ave., Chicago.

JIEŠKO KAMBARIŲ

REIKALINGA 4 ar 5 ruimai rendai Bridgeporto apielinkėj, mažai šeimynai. Kas turit ruimus praneškit. W. Klaston. Tel. Englewood 5367

SIULYMAI KAMBARIŲ

ANT RENDOS kambarys del vieno vaikino.
Atsišaukite
4028 So. Maplewood Ave.
2 fl.

ANT RENDOS kambariai ir ofisas. Atsišaukite į krautuvę.
1741 W. 47th St.,
Chicago.

KAMBARYS ant rendos, jaunai porai, kurie abudu dirba, elektrika ir visas įtaisymas Brighton Park apielinkėje, 1739 So. Halsted St. Box Num. 243.

REIKIA DARBININKŲ

MOTERŲ

Reikia —

Iš priežasties padidinimo musų biznio mes reikalaujame

100 MERGINŲ IR MOTERŲ.

tuojau, nuolatiniam, švariam dirbtuvės darbui. Dirbtuvė šviesi. Geros darbo sąlygos. Kainos kaip darbui nuo štukų tuojau. Musų merginos uždirba nuo $15 iki 21 už 5 darbo dienas savaitėje. Ateikite pasirengusios darban 7:30 bile rytą. Darbo valandos nuo 7:30 ryto iki 5 val. po pietų.

820 So. Kildare Ave.,
tarpe Harrison ir Roosevelt Rd.
SPAULDING and MERRICK

REIKIA patyrusių moterų sortavimui į ryšis popierų atkarpų.
Rocco Rizzo Paper Stock Co.,
612 W. Taylor St.

REIKIA MOTERŲ prie valymo kambarių ligonbuty.
Atsišaukite:
PRESBYTERIAN HOSPITAL,
1753 W. Congress St.

REIKALINGA moteris ar mergina prie namų darbo, $12.00 į savaitę, valgis ir kambarys. Atsišaukite tuojaus
1730 So. Halsted St.

REIKALINGA moteris indams plauti, darbas dienomis ir ant visados.
Atsišaukite
2325 S. Leavitt St.

REIKIA stiprių moterų nesenesnių kaip 30 metų amžiaus dirbtuvės darbui. Gera mokestis.
VIT-O-NET MFG. CO.,
4111 Ravenswood Ave.

REIKIA —
Indų plovėjų, $14 į savaitę, 6 dienos darbo.
CAHILL RESTAURANT
4153 So. Halsted St.

REIKIA merginų lengvam dirbtuvės darbui. Nuolat ir lengvas darbas, $15 pradžiai į savaitę, kaip išmoks $20 iki $24 į savaitę.
K C BAKING POWDER FACTORY
16th ir Canal St.

REIKIA DARBININKŲ

MOTERŲ

SKAITYK!
SKAITYK!
SKAITYK!
500 MERGINŲ 500

Laudrės darbininkių
Prie mašinų darbininkių
Dirbtuvės darbininkių
Prie namų darbininkių

Darbas pas
PHILIPSBORN

Gera mokestis

Nuolat darbas

Švarus ir paprastas

Lengvas išmokti

Mes išmokinsime jus

Vynioti bundulius

Del parcel post išsiuntimo

Baksų stičerių

Ir t. t. t. t. t. t.

Atsišaukite tuojau

PHILIPSBORN

Congress & Paulina
Marshfield "L" Station

REIKIA į virtuvę motinos ir dukters arba dviejų seserų plovimui indų ir lengvam porterio darbui. Vakarais nuo 5:30 iki 10:30. Gera alga.
THE BLUE SHOP,
1445 E. 60th St.

MOTERŲ reikia lengvam dirbtuvės darbui. Gera mokestis.
Atsišaukite
PULLMAN COUCH CO.,
3759 So. Ashland Ave.

REIKIA DARBININKŲ

VYRŲ

REIKIA PALIŠERIŲ (francuzišku metodu), patyrusių. Nuolat darbas, gera mokestis.
2331 Ogden Ave., netoli
12-tos gatvės.

REIKIA virėjo, turi but patyręs, darbas naktimis. Gera alga ir nuolatinis darbas.
Atsišaukite:
NATIONAL RESTAURANT,
1841 So. Halsted St.

REIKIA —
Vyrų langų plovėjų.
CHICAGO WINDOW
CLEANING CO.
62 W. Wshington St.

VYRŲ REIKIA,

Darbininkų ir pagelbininkų, dieniam arba naktiniam darbui plieno vėrauzėj, 45c. į valandą, 10 valandų darbo. Nuolat darbas, atsišaukite tuojau.

JONES AND LAUGHLIN
STEEL CORPORATION
46th St. and Oakley Ave.
Netoli Western Ave.

REIKIA vyrų medžio finišerių, kurie gali operuoti čirškiamą mašiną, taipgi reikia varnišerių ir fillerių
PLATT RUBIN CO.,
600 W. 22 St.

VYRŲ REIKIA.
Nuolat vidui darbas, 45 centai į valandą.
E. F. HOUGHTEN AND CO.
3534 Shields Ave.

REIKIA darbininko prie balnojimo arklių, $115 į mėnesį ir kambarys. Darbas ant visados.
Stockmens Livery Stable,
4129 Emerald Ave.

REIKIA darbininkų, 45c. iki 52c. į valandą. Atsišaukite į muilo dirbtuvę.
1319 W. 32nd Place

REIKIA DARBININKŲ

VYRŲ

REIKIA RAKANDŲ PERkrustytojų ir pagelbininkų. Atsišaukite:
BLAKESLEE'S
2535 Washington Bvd., 6 v. r.

REIKIA vyrų prie automobilių budavojimo ir penterių komercialių ir motor busų. Puikios darbo sąlygos. Nuolat darbas ir gera alga.
Atsišaukite
KASTORY MFG. CO.,
La Grange, Illinois.

Reikia —

Darbininkų į dirbtuvę, trukerių ir pagelbininkų prie mašinų Daugumas darbų yra nuo štukų. Patyrimo nereikia. Darbas dienomis ir naktimis. Ateikite pasirengę darban..
ACME STEEL GOODS CO.,
2840 Archer Ave.

Reikia —

Darbininkų į dirbtuvę, trukerių ir pagelbininkų prie mašinų. Daugumas darbų yra nuo štukų. Patyrimo nereikia. Darbas dienomis ir naktimis. Ateikite pasirengę darban.
ACME STEEL GOODS CO.,
135th & I. C. Tracks
Riverdale, Ill.

REIKIA DARBININKŲ

Del išvažinėjimo (trucking) ir abelnam darbininkų darbui. Valandos nuo 8 ryto iki 4:30 po pietų. Algos 50c. į valandą.
Atsišaukite
Į samdymo departmentą
STEWART-WARNER
SPEEDOMETER CORP.
1828 Diversey Parkway

REIKALINGAS darbininkas prie gramafonų dirbimo mašinoms.
Atsišaukite
5127 So. State St.

REIKALINGAS lietuvis bučeris ir kuris moka su troku važiuoti. Reikalingas vaikinas apie 18 metų ir viršaus dirpti į grosernę. Darbai geri ir ant visados. Kreipkitės vakarais 8 valandą.
3158 Emerald Ave.

MOLDERIŲ, apprentice molderių, sortuotojų, grinderių ir darbininkų. Nuolat darbas ir gera mokestis. Atsišaukite
1760 Diversey Parkay

DARBININKŲ ir pagelbininkų į fandrę ir geležies šapą. Nuolat darbas. Ateikite ir pasimatykite su mumis musų samdymo dept.
LINK BELT
329 W. 39 St.
2 blokai į vakarus nuo
Wentworth Ave.

REIKIA —
DARBININKŲ.
Atsišaukite
STANDARD MATERIAL CO.,
607 W. 66th St.

REIKIA vyrų prie pieskinio popieriaus mašinų ir kitų mašinų medžio darbams.
PLATT RUBIN CO.,
600 W. 22 St.

REIKALINGA siuvėjų prie naujo kustumeriško darbo ir prie prosijimo senų rubų.
S. ALEKNO,
911 W. 38 St.

REIKIA stiprių vyrų darbui į junk šapą, mokame gerą algą.
Kreipkitės
H. ROCHSTEIN,
1463 Blue Island Ave.

REIKIA darbininkų ir vaikinų abelnam darbui į sieninių popierų dirbtuvę.
HENRY BOSCH CO.,
4700 S. Kedzie Ave.

FANDRĖS DARBININKŲ
Į bresinę fandrę, 49½ valandų į savaitę.
SLOAN VALVE CO.,
4300 W. Lake St.

REIKIA DARBININKŲ

VYRŲ

Reikia —

Patyrusių murininkų prie murinimo pertvarų. Nuolat darbas.
Atsišaukite
WESTERN ELECTRIC CO.,
INC.,
48th (Cicero) Ave. & 24th St.

REIKIA keletą vyrų su mažu troku ar automobiliu, gali uždirbti $15-$18 į dieną. Patyrimo nereikia. Atsišaukite tuojau
2117 Ogden Ave.

REIKIA gerų darbininkų paprastam darbui, nuolat darbas ir gera mokestis, taipgi geros darbo sąlygos. Atsišaukite
NATIONAL LEAD CO.
1710 So. Peoria St.

PARDAVIMUI

PARDAVIMUI grosernė, delikatesen, saldainiai. Gyvenimui kambariai. Renda $30, lysas. Įstaiga 22 metus senumo. Pelno padaroma $4000 į metus. Geriausias pasiulymas.
Atsišaukite:
500 So. Morgan St.

PARSIDUODA saliunas, visokių tautų apgyventoj vietoj. Priežastis pardavimo — važiuoju Lietuvon.
2241 W. 21-st Street

PARDAVIMUI SALIUNAS gera vieta ir geras biznis, leasas ant 3 metų.
Atsišaukite:
2050 W. 21-st St.

PARDAVIMUI bučernė ir grosernė, parduosiu pigiai. Duosiu lysą ant kiek norit, renda nebrangi. Biznis cash ir gerai išdirbtas.
Atsišaukite
4516 So. California Ave.
Phone Lafayette 0950

PARDAVIMUI barzdos skutykla, biznis išdirbtas per daug metų ir apgyventa visokių tautų. Priežastis paradavimo, turiu kitą biznį. Atsišaukit į Aušros Skyrių, 1614 W. 46 St.

PARDAVIMUI delikatesen krautuvė, puikiausia krautuvė West Sidėje, įsteigta 10 metų tam atgal, prie pat didelio teatro. lysas ilgam laikui, transfer kampas. Turi but greit parduota, nes turiu kitą biznį. Agentų nereikia.
Tel. Kedzie 1060

PARDAVIMUI
BUČERNĖ.
Atsišaukite:
255 W. 47th St.
Tel. Blvd. 3456

PARSIDUODA GROSERNĖ, ice cream sodos ir kitokių daiktų krautuvė.
Atsišaukite:
834 W. 33rd St.

PARSIDUODA saliunas geroj vietoj, visokių tautų apgyventoj. Priežastis pardavimo turiu du bizniu. Norintieji įsigyti gerą biznį atsišaukit Box 21, 3210 So. Halsted St.

PARSIDUODA kepykla. 4 ruimai pagyvenimui, lysas 2 metams, renda $25.00. geras arklis su vežimu. Parduosiu pigiai, nes gerit turiu parduoti. Priežastį patirsite ant vietos.
Atsišaukite
2241 W. 23rd Pl.

PARSIDUODA Restauranas ir soft drinks parlor, gerai išdirbtas biznis parsiduoda iš priežasties nesutikimo partnerių. Ateikite persitikrinti.
COFFEE SHOP,
1142 So. Canal St.

PARDAVIMUI saliunas su visais barais, gera vieta, parduosiu pigiai iš priežasties apleidimo miestą. Atsišaukite
1908 Canalport Ave.

PARDAVIMUI grosernė ir delikatesen. Lysas ilgam laikui, gyvenimui kambariai. Sekamas namas turi bučernę. Parduosiu iš priežasties ligos.
1942 W. 47th St.

PARDAVIMUI čeverykų krautuvė Brighton Parko apielinkėj. Senas ir išdirbtas biznis, tarpe lietuvių ir lenkų. Parduosiu pigiai, nes turiu išvažiuoti į seną krašą. Kreipkitės į savininką.
2607 W. 47th St.

PARDAVIMUI

PARDAVIMUI visokios rūšies smuikų mažu ir didelių. Pigiausių ir brangiausių kainų ir mažiems vaikams mokinties turiu gerų smuikų ir taisau sugadintas kam reikalinga pataisyti. Kreipkitės. Jonas Juokubonis 3310 So. Halsted St. Tel. Boulevard 4425.

PARDAVIMUI grosernė ir saldainių krautuvė, arba mainysio ant loto, namo; lysas ant 3 metų, renda pigi, 5 kamb. gyvenimui. 2524 So. Halsted St.

PARSIDUODA saliunas vienas iš geriausių ir geroj vietoj kur yra daromas geras biznis. Parlavimo priežastis svarbi.
3201 So. Auburn Ave.

PARDAVIMUI 3 sėdynių barbernė ant bizniškos gatvės, kur galima daryti gerą biznį.
Kreipkitės
3402 So. Halsted St.

PARSIDUODA bučernė ir grosernė geroj vietoj, visokių tautų tirštai apgyventa, biznis visas kešš, knygučių nėra, 4 ruimai del gyvenimo. Kreipkitės
2136 S. Halsted St.

RAKANDAI

PARDAVIMUI 6 kambarių moderniški rakandai, biskį vartoti. Turi but parduoti tuojau.
Atsišaukite
3402 So. Auburn Ave.

PARDUODU pigiai nedidelius fornišius, kas pirks fornišius, tas gaus 5-kių ruimų fletą, pigi renda, tiktai 10 dolerių mėnesiui. Norėčiau, kad gautų lietuviai. Tai pasiskubinkit.
C. HILL,
906 W. 31 St.

PARDAVIMUI gražus parloro setas, taipgi valgomo ir miegamo kambarių riešuto medžio setai, fonografas, virtuvės setas. Kaip nauji. Didelis bargenas. Viską sykiu ar dalimis.
Nevada 0336

AUTOMOBILIAI

PARDAVIMUI automobilius Stutz Sport model 4 sėdinių, Parduosiu iš pirmo pasiulymo, nes man labai reikalingi pinigai del svarbių reikalų. Kreipkitės 3300 So. Union Ave. 2 fl.

PARSIDUODA Hudson Super Six, 1919, 7 pas. touring. Nepaprastas bargenas reikalingam gero automobiliaus. Eina ir išrodo kaip naujas, o kaina tik $500. Kreipkitės tuojaus;
BALŽEKAS BROS.
6012-14 So. Kedzie Ave., Chicago.

NAMAI-ŽEME

Didžiausis bargenas aplink 63 ir Cottage Grove Ave.

Parsiduoda 2 augštų murinis namas po 5 ir 6 kambarius abu fletai fornes šiluma, elektra, maudynės, visur kietmedžio, beizmentas didelis, garadžius 2 mašinoms, rendos nešą $100 mėnesyje. Namas 12 metų senumo. Kaina tik $8800, įnešt reikia $3500, o kitus savininkas paliks morgičiu, be jokių iškaščių; tai parokuokit kokį jums nuošimtį neš už tuos pinigus namas atneš, tokią proga pasitaiko viena iš tukstančio; namai vis dar eina brangin. Birkit tuoj, neklausykit žmonių šneku, kurie neklausė, tai tie šiandien didelius pinigus uždirbo. Bukit drąsus. Atvažiuokit su depozitu ir pupirkę pamatysit, kaip jusų maži pinigai didelius pinigus padarys, tai tada pajusit, kad jusų gyvenimas lengvin eina. Dar turiu kitokių namų del pasirinkimo, mažų ir didelių už labai prieinamą kainą. Užtikrinu, kad niekur taip pigiai negausit pirkt.
Kreipkitės

J. NAMON

808 W. 33rd Place, arti Halsted St.

DIDELIS BARGENAS!

Pardavimui ar išmainymui ant namo. Garadžius yra statytas ant 2 kampo didelių lotų ir daro didelį biznį. Norėdami pirkti ar mainyti ant namo kreipkitės pas:
JOSEPH YUSHKEWITZ,
4034 Archer Ave.,
Chicago, Ill.

FARMOS IR NAMAI

Turim labai gražių farmų mainyti ant namų, kurie manot mainyti namus ant farmos arba pigiai pirkti už cash. Greičiausiai kreipkitės pas mumis, nes pritaikinsim jums farmą pigiai ir gerai, netoli Chicagos miesto, arba kitose valstijose.
C. P. SUROMSKIS
3346 So. Halsted St.,
Tel. Boulevard 9641

NAMAI-ŽEME

NORINTIEMS gera bizniavą namą, pamatyk sekančius namus, 3990 Archer Ave. 2 augštų muro namas, krautuvė ir 6 kambariai.

Antras namas 4200 So. Maplewood Ave., 2 augštų 3 pagyvenimų ir krautuvė. Tie namai tinka del visokio biznio. Galima nupirkti su mažu įmokėjimu.
M. J. KIRAS,
3335 So. Halsted St.,
Phone Yards 6894

PARDAVIMUI DIDELIS BARGENAS, 5 kambarių, frame namas prie 6114 So Kildare Ave., lotas 60x125, kaina $3950.00. Inmokėti tik $700, lengvais išmokėjimais. Matykite savininką.
Rm. 802, 10 N. Clark St.

PARDAVIMUI 2 flatų frame namas 5 ir 6 kambarių, Berwyn, lotas 30x125. Bargenas. Kaina $4800.00. Inmokėti tik $800.00.
3014 So. Winfield Ave.
Matykite savininką.
Room 802, 10 N. Clark St.

PARDAVIMUI namas 3 fletų po 6 kambarius ir garadžius. Geriausias namas ant Union Ave. Parsiduoda pigiai. Kreipkitės pas savininką.
3347 So. Wallace St.

PARSIDUODA medinis 2 pagyvenimų namas po 7 kamb. 1 kampinis lotas. Noriu parduoti greitai todel leisiu pigiai
6802 S. Maplewood Ave.

GARADŽIUS PARDAVIMUI
ARBA MAINYMUI

50 automobilių talpinantis garadžius, parduosiu pigiai arba mainysiu ant namo, farmos ar kiokio biznio. Randasi ant 1714-16-18 W. 95th St. Savininkas
C. P. SUROMSKIS
3346 So. Halsted St.,
Tel. Boulevard 9641

PARDAVIMUI 5 kambarių namas ir du lotai, kaina $3,500. Trijų kambarių namas, ir du lotai, kaina $2,500. Taipgi tušti lotai ant lengvo išmokėjimo. Atsišaukite: 5124 Archer Ave.

PARSIDUODA 4 lotai arba mainysiu ant namo arba automobilio. Parduosiu pigiai. Randasi West Pullmane. Atsišaukite vakarais arba nedėlioj 5257 Princeton Ave.

DIDŽIAUSIS bargenas, parsiduoda namas bizniavas, su grosernė ir delikatesen krautuvė. Biznis išdirbtas per 20 metų, graži vieta, parduosiu pigiai arba mainysiu ant automobiliaus, loto, namo, iš priežasties turiu kuogreičiausiai apleisti miestą, 6632 So. May St. Tel. Englewood 8951.

PARDAVIMUI 2 flatų 6-7 kamb. namas. Užpakaly cottage 4 kamb. Elektros švieso, geroj vietoj. Kaina $5,500, įmokėti $1,500. Fournier & Smith, 2600 W. 59th St. Tel. Republic 5781

$1850-$650 pinigais, $12 į mėnesį, 40 akrų žemės, 5 kamb. namas ,2 barnės, netoli Kalamazoo, Mich. Pigiai, nes man reikia tuojau pinigų. W. Busch, 1625 W. 15 St., Chicago, Ill.

MOKYKLOS

VALENTINES DRESSMAKING COLLEGE.
2407 West Madison Street
Tel. Seeley 1643
Kirpimas, dezainimas, siuvimas, dresmaking ir pattern maker. Bizniui ir namų dėvėjimui. Dienoms ar vakarais klasos. Specialis namų kursas moterims ir merginoms, atsineškit audėklą, sukirpti, pritaikyti ir pasidaryti sau drapanas.
Biznio ir namų kursai skrybėlių padėjimui. Kreipkitės, rašykit, arba telefonuokit klausdamos informacijų.
Sara Patek, pirmininkė.

Drabužių Kirpėjai ir Siuvėjai uždirba dideles algas. Mes duodame praktingas pamokas Vyrams ir Moterims Drabužius Kirpti ir Siuti, taipgi prosinti, kišenius daryti, rankoves siuti elektrinėmis siuvamomis mašinomis.

Dabar yra laikas gero amato išmokti.

Ateikite į musų šapą kokiu nebuk dienos laiku ar vakare. Mes parodysim, kaip mes galim jus išmokyti amato atliekamu nuo darbo laiku, kuriuo jus visuomet uždirbsite gerą algą.

Specialė taksa bus suteikta jums šį mėnesį. (Atsinešk šitą apskelbimą su savim).

THE MASTER CUTTING AND TAILORING SCHOOL
190 N. State St., Kampas Lake St.,
4 lubos, Chicago.
Jos. F. Kasnicka, vedėjas.