The First and Greatest Lithuanian Daily in America
NAUJIENOS
THE LITHUANIAN DAILY NEWS
PUBLISHED BY The LITHUANIAN NEWS PUBLISHING CO., INC.
1739 South Halsted Street, Chicago, Illinois
Telephone Roosevelt 8500
Pirmas ir Didžiausias Lietuvių Dienraštis Amerikoj

NAUJIENOS
THE LITHUANIAN DAILY NEWS
Entered as second Class Matter March 7, 1914, at the Post Office of Chicago, Ill., under the Act of March 3, 1879.

The First and Greatest Lithuanian Daily in America
NAUJIENOS
THE LITHUANIAN DAILY NEWS
PUBLISHED BY The LITHUANIAN NEWS PUBLISHING CO., INC.
1739 South Halsted Street, Chicago, Illinois
Telephone Roosevelt 8500
Pirmas ir Didžiausias Lietuvių Dienraštis Amerikoj

VOL. XI. Kaina 3c. Chicago, Ill., Trečiadienis, Rugsėjo-September 10 d., 1924 437 No. 218

Lietuva įspeja Tautų Sąjungą

Kinuos išsodinta 1,100 svetimų laivynų kareivių

Čilės armija sukilo prieš politikierių korupciją

Suėmė 80 lenkų keliaujančių Amerikon su klastingais pasportais

Lietuva vėl klibina T. Sąjungą del Vilniaus

Atidavimas lenkams Vilniaus—juodas debesys Europos padangėj, sako Lietuvos delegatas.

ŽENEVA, Šveicarija, rugs. 9. — Tautų Sąjungos susirinkime vakar Lietuvos pasiuntinys Didžiajai Britanijai ir delegatas Tautų Sąjungoj p. Ernestas Galvanauskas vėl įspėjo Tautų Sąjungą del atidavimo Lenkams Lietuvos sostinės Vilniaus. P. Galvanauskas pareiškė, kad pripažinimas Vilniaus Lenkijai tai esąs "sunkus debesis, kabąs Europos padangėj."

Vokietijos klausimas

Tautų Sąjungos susirinkimo dalyvius vis dar tebeinteresuoja klausimas, ar Vokietija šiemet paduos aplikaciją del priėmimo jos Tautų Sąjungos nariu.

Pietų Afrikos delegacija graudeno Angliją ir Franciją su sitarti tuo klausimu ir pakviesti Vokietiją, kad ji paduotų aplikaciją del įstojimo nariu. Aplamai beveik visi pageidauja, kad Vokietija, kaipo butinas elementas diskusuojant nusiginklavimo klausimą, butų Sąjungos narys.

Pilietinis karas Kinuose

Šanghajų ginančios Čekiango jėgos atmušė Kiangsu kariuomenės puolimą.

ŠANGHAJUS, Kinai, rugs. 9. — Čekiango jėgos, ginančios Šanghajų nuo Kiangsu kariuomenės puolimo, atstumdamos priešą vėl užėmė pozicijas, iš kurių jos buvo išstumtos Liuho sektore, į šiaurvakarius nuo miesto. Del smarkaus lietaus mušiai šį vakarą liovėsi.

1,100 svetimų laivynų kareivių išsodinta krantan

ŠANGHAJUS, rugs. 9. — Del smarkių mušių, kurie visą praeitą naktį ir šį rytą tęsėsi išilgai Šanghajaus — Nankino geležinkelį tarp Čekiango ir Kiangsu kariuomenių, kovojančių del paėmimo Šanghajaus miesto, krantan išsodinta 1,100 svetimų valstybių laivynų kareivių. Jie užėmė pozicijas ties svetimšalių sodybos siena ginti ją nuo galimo vienos ar antros kovojančių pusės kareivių įsiveržimo.

Šanghajaus voluntirų korpusui, suorganizuotam iš čia gyvenančių svetimšalių, įsakyta taipjau mobilizuotis. Visa ta jėga, gerai aprupinta ginklais, susideda iš 1,200 žmonių.

Užsienio karo laivų, stovinčių Huangpu upėj tarp Šanghajaus ir Vusungo, yra dvidešimt du. Krantan išsodintos laivyno jėgos susideda iš 250 amerikiečių, 360 britų, 400 japonų ir 100 italų.

1000 nukautų, 3000 sužeistų

Ligi praeitos nakties mušių Liuho-Kvinsano linijoj abiejose pusėse buvo daugiau nei 1000 nukautų ir 3000 sužeistų. Sužeistaisiais rupinas vietos Kinų Raudonasis Kryžius, turįs įsteigęs devynias lauko ligonines.

Svetimų valstybių pasiuntiniai įspėja Kinų valdžią.

PEKINAS, Kinai, rugs. 9. — Jungtinių Valstijų, Anglijos, Francijos, Italijos ir Japonijos ministeriai pasiuntė vėl bendrą notą Kinų užsienio reikalų ministerijai, nurodydami butiną reikalą atsteigti neitralę zoną Huangho paupiu, kame randas Šanghajus.

ANGLIJA NESIMAIŠYSIANTI

Nežiurint industrialistų noro, kad valdžia umai darytų žygių tvarkai Kinuose padaryt.

LONDONAS, rugs. 9. —Alarmingi pranešimai, kad išsodinimas Britų ir Amerikos laivynų kareivių Šanghajuj reiškiąs naują svetimų valstybių įsimaišymą Kinuose, Britų oficialėsė sferose laikomi kaipo neturintys jokio pamato.

Anglijos industrialistai, kurie bijo, kad nesugriutų visas jų kreditų aparatas, kurio pagalba jie visą savo biznį veda Kinuose, suprantamas dalykas trokšta, kad umai butų pavartota priemonių tvarkai Kinuose padaryti, bet politikai nori vengti bet kurio maišymos.

Ministeris pirmininkas MacDonaldas vakar prieš iškeliaudamas Škotijon gavo pilną pranešimą apie padėtį Kinuose. Jis peržiurės visus kitų valstybių pasiulymus tarptautinės kontrolės įsteigimo klausimu.

Jokių Amerikos-Britų pasitarimų del Kinų nebuvę

LONDONAS, rugs. 9. — Jungtinių Valstijų ambasados patarėjas Sterling, vedąs ambasados reikalus vietoj išvykusio Škotijon ambasadoriaus Kelloggo, užgina pranešimus, buk tarp Britų ir Amerikos įvykęs nuomonių pasikeitimas del situacijos Kinuose ir del reikalingumo bendros sutartinos valstybių akcijos tikslu padaryti galą pilietiniam karui.

Armijos ir laivyno sukilimas Čilėj

Kariškiai neturį tikslo steigti diktaturą, tik nori išnaikinti politinę korupciją.

SANTIAGO, Čilė, rugs. 9. — Valparaiso mieste armijos ir laivyno oficierai užpraeitą naktį laikė susirinkimą, kuriame buvo priimta rezoliucija, kad armija ir laivynas susijungia bendran frontan prieš politikierius.

Laivyno oficierai priėmė obalsį: "Žmonės nori švarios valdžios, be politikos".

Respublikos senatas ir atstovų butas vakar priėmė naują ministerių kabinetą, su generolu Luis Altamarino prieky. Kabinetui prisistatant nebuvo jokių kalbų, tik gen. Altamarino pareiškė, kad valdžia norinti, idant kongresas tuojau patvirtintų įstatymų projektus pateiktus krašto gerovei.

Senato pirmininkas čia pat pasitarė su senato nariais, ir jie tiems įstatymų sumanymams pritarė.

Tuojau po to kabinetas nuėjo į atstovų butą, kame irgi tas pats programas pravesta.

Karo komiteto pareiškimas

Karo komitetas išleido šitokią deklaraciją:

"Pirma, kariškių judėjimas neturi ir neturės jokio politinio pobudžio; antra, tą judėjimą pagimdė vien tik aukščiausi butinybė gelbėti valstybę, kurią politinė ir administracinė korupcija baigia naikinti, ir tasai judėjimas nepasibaigs, kol jis savo misijos neišpildys; trečia, tasai judėjimas neturi jokio palinkimo įstatyti karine valdžią, arba kurios nors rasės diktaturą."

Didelės žmonių minios vakar triukšmingai sveikino naujuosius ministerius laiku, kai jie keliavo į Moneda rumus ir kai paskui iš ten grįžo.

Įsteigta aštri cenzura

BUENOS AIRES, Argentina, rugs. 9. — Visos žinios, siunčiamos iš Santiago ir liečiančios politinę padėtį Čilėj, aštriai cenzuruojamos.

Politinis krizis Čilėj, kaip buvo pirmiau pranešta iš Santiago, prasidėjo praeitos savaitės pradžioj, kuomet armijos oficierai pareikalavo sudarymo nepolitinės ministerijos ir kitokių reformų. Grupė oficierų buvo atvykus senatan, kur jie pareiškė savo protestą prieš įstatymo sumanymą, kuriuo norima padidinti algas parlamento nariams, tuo tarpu kaip parlamentas visai atmetė įstatymų sumanymus kariškių ir darbininkų padėčiai pagerinti.

RADĘ KRISTAUS GYVENIMO KRONIKĄ, SURAŠYTĄ PIRMAME ŠIMTMETY

NEAPOLIS, Italija, rugs. 8. — Neapolio viešųjų knygynų direktoriaus Delia pranešimu, italų mokslininkas Mario di Martino atradęs smulkmeningą Kristaus gyvenimo, kentėjimų ir mirties kroniką, surašytą penkiasdešimt aštuntais metais po jo gimimo. Apie tą radinį Delia pranešė švietimo ministerijai Romoj. Pasak Delia, rastasis rankraštis nesąs originalas, bet originalo nuorašas.

Suėmė 80 lenkų su klastingais pasportais

Įsigytais klastingais dokumentais jie turėjo vilties įsigauti Amerikon.

PARYŽIUS, rugs. 9. — Amerikos konsulas Donald Bigelow praneša, kad Antverpene, Belgijoj, vakar tapę suimta dar trisdešimt lenkų, pas kuriuos rasta klastingi pasportai ir kiti dokumentai, sufabrikuoti Varšuvoj. Tais klastingais dokumentais jie norėjo įsigauti Amerikon. Andais penkiasdešimt penki lenkai, su tokiais jau klastingais pasportais, buvo suimti Marselėj.

Klastingų pasportų dirbėjų, kaip jau buvo susekta, yra įvairiuose Europos miestuose, ypač gi Varšuvoj, Vienoj, Budapešte ir k.

Baisi audra Formosoj

30 žmonių užmuštų, 312 sužeistų.

TOKIO, Japonija, rugs. 9. — Formosos saloj siautė baisi audra su smarkiu lietum. Audroj trisdešimt žmonių buvo užmušta, o 312 sužeista. Apie 3,200 namų sugriauta ir 4,600 šiaip audros apdraskyta.

GREITASIS TRAUKINYS SUSIKULĖ

Pasažieriai išliko sveiki, tik vienas kurintojas užmušta.

MARICOPA, Ariz., rugs. 9. —Praeitą naktį netoli nuo čia susikulė Southern Pacific linijos Sunset ekspresinis traukinys. Lokomotiva, bagažo ir pašto vagonai nusirito į grabę, visi kiti vagonai taipjau buvo išmesti iš vėžių. Vienas tik kurintojas, George Ward, 46 m., užmuštas, šiaip pasažieriai išliko gyvi.

PREMJERAS HERRIOTAS VAŽIUOS ŽIURĖT LAIVYNO MANEVRŲ

PARYŽIUS, rugs. 9. — Premjeras Herriotas žada ateinantį sekmadienį iškeliauti į Tuloną žiurėti Francijos laivyno manevrų Tarpžeminėse jurėse. Vėliau, jis atsilankys Korsikoj, Napoleono Didžiojo gimtojoj saloj.

Chicago ir apielinkė. — Šiandie giedra; taipjau vėsu; vidutinis šiaurės ir rytų vėjas.

Vakar temperatura vidutinai siekė 55° F.

Šiandie saulė teka 6.23, leidžiasi 7:12.

PINIGŲ KURSAS

Vakar, rugsėjo 9, užsienio pinigų ne mažiaus kaip už $25,000 dolerių bankų buvo skaitoma Amerikos pinigais šitaip:

Anglijos, 1 sv. sterlingų	$4.45
Belgijos, 100 frankų	$4.94
Danijos, 100 kronų	$17.00
Italijos, 100 liru	$4.38
Francijos, 100 frankų	$5.23
Lietuvos, 100 litų	$10.30
Norvegijos, 100 kronų	$13.69
Olandijos, 100 florinų	$38.18
Suomijos, 100 markių	$2.52
Švedijos, 100 kronų	$26.60
Šveicarijos, 100 frankų	$18.78

Pašalino Čilės Respublikos prezidentą

Be to kabinetas ir kariškių lyderiai įsakė jam visai pasišalinti iš Čilės žemės.

SANTIAGO, Čilė, rugs. 9. — Čilės respublikos prezidentas Arturo Alessandri rezignavo. Jo vietą prezidento suole užėmė gen. Luis Altamarino, galva militarinio kabineto, paėmusio valdžią į savo rankas praeitą penktadienį.

Prezidentas Alessandri buvo naujojo kabineto ir kariškių lyderių paprašytas režignuoti ir visai apleisti kraštą. Jam pačiam ir visai jo šeimynai buvo užtikrinta saugumas.

SUDEGĖ ELEVATORIUS

Nuostolius ugnies padarytus skaito apie ½ miliono dolerių

BUFFALO, N. Y., rugs. 8. — Exchange elevatory įvykus dulkių ekspliozijai gaisras sunaikino visą tą milžinišką triobėsį. Elevatorius, kuriam telpa 750,000 bušeliai, buvo vieną trečdalį pripiltas kviečių. Gaisro nuostolius skaito apie 500,000 dolerių.

TURKAI NORI PLEBISCITO MOSULE

KONSTANTINOPOLIS, Turkija, rugs. 9. — Turkų valdžia nutarė pasiulyti plebiscitą (visuotiną žmonių balsavimą) Mosulo vilajete, kad tuo budu išsprendus to krašto ateitį. Turkų parlamento pirmininkas Fethi Bei keliauja dabar Ženevon, kame jis ginčą del Mosulo pristatys Tautų Sąjungos Taryboi. Jis tvirtina, kad Mosulo krašto žmonės patys geidžią priklausyti Turkijai.

PAŠTININKŲ KONVENCIJOS

ST. PAUL, Minn., rugs. 9. — Šiandie čia prasidėjo dvidešimt pirma nacionalė kaimo laiškanešių (National Rural Letter Carriers) konvencija, dalyvaujant keliems šimtams delegatų, suvažiavusių iš visų Jungtinių Valstijų. Konvencija tęsis iki penktadienio vakaro.

Tuo pačiu metu Minneapolyj, Minn. laikoma kita pašto tarnautojų — United National Association of Postoffice Clerks.— konvencija.

IŠRADO ČIEPUS APSAUGOJANČIUS NUO KARBUNKULO

PARYŽIUS, rugs. 9. — Edmond Duclos ir Dr. Eunis pranešė Mokslų Akademijai, kad jie išradę čiepus, apsaugojančius nuo karbunkulo (anthrax). Tais čiepais, išradėjų pranešimu, buvę apsaugota nuo karbunkulo epidemijos 20,000 galvijų ir 10,000 avių.

RADO DARBININKŲ UNIJOS VADĄ NEGYVĄ TRAUKINY

SYRACUSE, N. Y., rugs. 8.— Atėjusiame New York Central traukiny rado negyvą, su suskaldyta galva Denvero darbininkų unijos vadą, Williamą Ryaną. Kartu važiavę keletas jo draugų negali išaiškinti, kuo budu jis neteko gyvasties.

Brazilijos revoliucininkai buvę sumušti

Armija iš 1000 žmonių buvo priversta bėgti, palikdama dalį karo medžiagų.

BUENOS AIRES, Argentina, rugs. 9. — La Nacion gautas iš Santos pranešimas skelbia, kad sienoj tarp Matto Grosso ir Sao Paulo valstijų, netoli Tibirica, Brazilijoj, įvykęs stiprus susirėmimas revoliucininkų jėgų su federalės valdžios kariuomene. Revoliucininkai, skaičiumi daugiau kaip 1000 žmonių, buvo priversti trauktis, palikdami kai kurios karo medžiagos. Keletas buvo paimta nelaisvėn. Federalai neteko keleto užmuštų ir sužeistų savo kareivių.

BALSUOTOJŲ RIAUŠĖS

Trys žmonės užmušti, vienas mirtinai sužeistas.

BATON, ROUGE, La., rugs. 9. — St. Landry parapijos Plaque Mine Paint precinkte šiandie balsavimo metu kilo muštynės tarp priešingų partijų balsuotojų. Muštynėse trys žmonės buvo užmušti, o vienas mirtinai sužeistas.

VOKIETIJA SULAIKO JAVŲ EKSPORTAVIMĄ.

BERLINAS, rugs. 8. — Vokietijos valdžia laikinai sustabdė leidimą eksportuoti javus. Oficialiame pranešime sakoma, kad blogas oras labai pakenkęs laukų valymui, o todel pasidaręs didesnis reikalavimas javų namie.

WILMINGTON, N. C., rugs. 9. — Perkunui įtrenkus milžinišką Standard Oil kompanijos kerosino tanką sudegė daugiau nei 1,000,000 galonų kerosino.

Europos darbo ministeriai tariasi del 8 valandų darbo dienos

BERNAS, Šveicarija, rugs. 9. — Čia suvažiavo Didžiosios Britanijos, Francijos, Belgijos ir Vokietijos darbo ministeriai tartis del Washingtono keturiasdešimt aštuonių valandų darbo savaitės konvencijos. Ministerių konferencijoj dalyvauja taipjau tarptautinio darbo biuro direktorius Albert Thomas.

SOLOVECKO BUDELIS GAVO PAAUKŠTINIMĄ

BERLINAS, rugs. 5. — Gauta žinių, kad Solovecko salos, kur bolševikai siunčia kankinti socialistus, komendantas esąs gavęs didelį paaukštinimą. Jis esąs paskirtas Maskvos rajono "čekos" viršininku.

Sovietai mat neužmiršo jo "didelių nuopelnų", jo parodytų gabumų engti ir žudyti laisvės kovotojus, socialistus, kurie buvo jo "globai" pavesti Solovecko saloj. Prieš kiek laiko jis ten penkis socialistus nušovė, o du sužeidė.

GAISRAS LAIKRAŠČIO SPAUSTUVĖJ

PHILADELPHIA, Pa., rugs. 8. — Vietos laikraščio North American įstaigoj šiandie buvo kilęs gaisras, kurs tečiau pasisekė veikiai užgesinti. Gesinant vienas gaisrininkas buvo pavojingai sužeistas, o keletas asmenų lengviau sužeisti.

ĮSAKĖ DEPORTUOT "KURDESTANO EMIRĄ"

WASHINGTONAS, rugs. 9. — Darbo Sekretoriaus asistentas White įsakė deportuoti Siedą Zerdecheną, kurs atvykęs į Jungtines Valstijas titulavos Kurdestano emiru — valdovu.

Greičiausias Pinigų Pasiuntimo Budas

Nežiurint kiek nemokėtum už telegramą, kokiais keliais nesiųstum, niekur nerasi greitesnio pinigų išmokėjimo budo Lietuvoje, kaip

NAUJIENŲ TELEGRAFINĖS PINIGŲ PERLAIDOS.

Jau dabar, turėdami aiškių žinių ir faktų kaip veikia musų telegrafinė sistema, kokios kliutys stovi ant kelio greitam susižinojimui Lietuvoje, drąsiai sakome, kad greitesnio budo tuo tarpu nėra. 90% išsiųstų pinigų iš musų pasiekia adresantų rankas bėgyje 10 dienų. Bet Naujienos tuomi nepasiganėdina. Naujienos ieško budų, kad išmokėjimą dar labiau pagreitinus, pagerinus ir pasiekus pilno tobulumo pinigų siuntimo srity.

DEL PAPRASTO GREITUMO NAUDOKITĖS NAUJIENŲ PAŠTO PERLAIDOMIS;

DEL YPATINGO GREITUMO NAUDOKITĖS NAUJIENŲ TELEGRAFINĖMIS PERLAIDOMIS.

Naujenų Telegrafinės Pinigų Perlaidos kainuoja daugiau negu paprastos tik

50 CENTŲ

NAUJIENOS

1739 So. Halsted St., Chicago, Ill.

Tavo Groseris Žino

vertę užganėdintų pirkėjų ir parduos jums Borden's Išgaruodintą Pieną jei reikalausi.

Jis žino, kad parduodant jums Borden's Pieną, jūs nusiperkate geriausį ir gryniausį Išgaruodintą Pieną. Jis dažniausia daugiau užmoka už Borden's Pieną, bet jis parduoda jums jį ta pačia kaina kaip ir kitų rūšių.

Ir taip yra. Visur Suvienytose Valstijose, į namus po visą šalį, groserninkai kasdien pristato Borden's Išgaruodintą Pieną savo kostumieriams. Lietuvių gaspadinės pradeda pirkti Borden's Išgaruodintą Pieną nuo savo groserninko, nes žino, kad Borden's Pienas užganėdina jų reikalavimus.

Borden's Išgaruodintas Pienas yra grynas ūkių pienas su smetona nenugriebta. Jis yra geriausias pienas šeimynos reikalams, kur tik pieno reikia. Ar esi jį išbandęs su kava? Jei ne, tai pabandžius rasi, kad tavo kava turės visai skirtingą skonį. Jis puikus kiekvienam virtuvės reikalui, kur reiktų pieno ar smetonos.

ATMINK

Borden's Išgaruodintas Pienas yra du syk riebesnis negu paprastas pienas. Jei nori vartoti kaip paprastą pieną, tai turi imt pusę Borden's Išgaruodinto pieno ir pusę vandens. Jei turi ko kį savo receptą kur reikia smetonos, imk tiek Borden's Išgaruodinto pieno, kiek sako imti smetonos.

Jei nori žinoti kaip virti su Borden's Išgaruodintu Pienu, išpildyk kuponą paženklindamas, kurių receptų nori, ir mes juos prisiųsim dykai.

THE BORDEN COMPANY
Borden Building **New York**

KUPONAS

Duona, Saldainiai, Žuvis, Rasalai, Mėsos, Košelės, Pajai, Pudingai, Sriubos

VARDAS 6

ADRESAS ..... (Lithuanian)

Rusiškos ir Turkiškos Vanos

12th STREET
Tel. Kedzie 8902

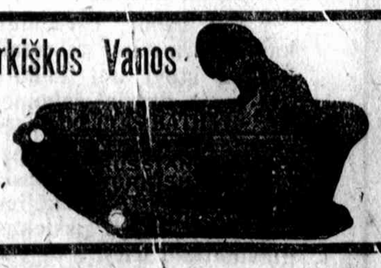

3514-16 Roosevelt Rd.
Arti St. Louis Ave.
CHICAGO, ILL.

GALIMA GAUTI NAUJIENOSE

Albumą sekamų Lietuviškų šokių surinktų Vincento Nickaus.

Žirgelis, šokis; V. K. Maršas; Lelija, valcas; Čebatėlis; Aguonėlė, mazurka; Vazdelis; Pas. D. Espange; Klumpakojis; Noriu miego; Vengerka; Kokietka; Vyčių maršas; Klumpakojis No. 2; Suktinis; Aguonėlė; Pakeltkojis; Žilvitis; Rutų darželis.

Kaina tik vienas doleris.

Naujienų Knygų Krautuvė
1739 So. Halsted St., Chicago, Ill.

KORESPONDENCIJOS

Homestead, Pa.

Vyčių Seimas ir seimines iškilmės

Rugpiučio 26 d. čionai buvo Lietuvos Vyčių Seimas, bet aš apie seimą mažai ką galiu pasakyti, nes mat į katalikiškus Seimus pašaliniai neįsileidžiami be kunigo paliudijimo. Tik tiek galiu pasakyti, kad tas jų Seimas buvo visai neskaitlingas ir nieko tokio nepaprasto nebuvo.

O apie parengimus, tai tik galiu pasakyti apie lošimą, ką buvo lošta trijų veiksmų veikalas "Nuvytusios Gėlės". Lošėjai buvo vietiniai Vyčiai, bet lošimas buvo silpnokas, nes dauguma lošėjų neaiškiai kalbėjo ir vietomis buvo sunku suprasti ką kalba; jiems reikia dar daug mokintis, kad galėjus kiek geriau lošti.

Kiek vakaro programą pataisė dainininkai Čižauskas su motere, p-lė Elena Lelioniutė ir kitos artistiškos spėkos, importuotos iš toliau. Buvo garsinta, kad šiame vakare dalyvausiąs ir Lietuvos Atstovas p. Bizauskas, bet kažin kodel jo nesimatė tame vakare. Vakaras buvo rengiamas Carnegie Music Hall. Žmonių buvo visai nedaug.

— Pašalinis.

Waterbury, Conn.

Komunistukų Vargai

Nuo seniai čia gyvuoja Liet. Progr. Draugijų Sąryšis, į kurį, anot "Laisvės" korespondento, "keturios negyvuojančios socialistų organizacijos priguli ir tą Sąryšį valdo". Komunistukai irgi senai ryja seilę, kad tą Sąryšį užgrobus savo kontrolėn. Todel iš visokių draugijų jie stengiasi buti išrinkti delegatais į minėtą Sąryšį, kad jį užkariavus, arba nors suardžius. Bet kaip tik koks komunistėlis, per draugijos neapsižiurėjimą, įsispriaudžia delegatu ir kaip tik Sąryšyje pradeda savo komunistišką darbuotę, taip greit Sąryšis jį grąžina atgal ir paprašo draugijos, kad prisiųstų kitą rimtesnį delegatą. Antai rugp. 1 d. antkart net du komunistukai, kaip kukuliai, išsirito iš Sąryšio; ir tai vis, anot Laisvės koresp., tie negyvuojančių socialistiškų draugijų atstovai taip padarė; tai jau nepakenčiama!

Laisvės korespondentas sako, kad "publika bėga nuo socialistų", o ištikrųjų tai reikėjo pasakyti, kad publika bėga nuo komunistų. Laisvės koresp. pats sako, kad socialistai valdo Liet. Progr. Draug. Sąryšį. Na, o į minėtą Sąryšį priguli visos pažangiosios (ne komunistiškos) draugijos, k. a., D. L. K. Gedemino, Liet. Sunų, Liet. Brolių, Jaunikaičių, Liet. U. P. Kliubas, Mot. Apšvietos Kliubas, L. S. A. 11 kuopa, Tautinės Sandaros kuopa, L. S. S. 34 kuopa ir L. D. L. D. 24 kuopa. (Laisvės koresp. sako, kad keturios socialistų negyvuojančios draugijos minėtam Sąryšy priguli. Reikalauju darodyt kurios). Taigi viso į 1,200 narių. Na, o kiek komunistukai turi publikos? A. L. D. L. D., A. D. P. L. S., L. M. P. S. 12 kuopa, Vilijos Choras ir Unija, t. y. "trys asabas vienas dievas". Na, sakysim, viso kartu yra 75 nariai, kuriuos komunistukai kontroliuoja. Taigi komunistukai su publikos pritarimu negali girtis.

— "Negyvuojančios kuopos" Delegatas.

Nėra kito šaltinio, iš kurio plauktų tiek naudingų žinių, kaip Naujienos.

ŠEIMININKĖMS KELRODIS

Rašo Isabelle Kay

Lietuvė šeimyninkė Amerikoje visados trokšta gauti patarimų pagerinimui jos žinojimo atlikinėjant paerigas kaipo šeimininkė ir motina. Šitose skiltyse kas savaitę tilps straipsniai kurie bus indomus kožnai Lietuvei šeimininkei.

RODYKLĖ No. 12

Virimo Receptai

Daržoves dabar galima pirkti labai pigiai ir jos laikoma svarbiu maistu kiekvieno auginimui ir sveikatai. Daugelis žinovų sutiko jog žmogus turi valgyt mažiausia dvejetą daržovių į dieną; vieną prirengtą, o kitą nevirtoj formoj. Visos daržovės reikia pilnai nuvalyti pirm naudojimo. Daržovės yra skanesnės jeigu kokis smetoninis sosas prie jų duodama. Pabandykit apačioj telpantį receptą kada duosit daržoves.

BALTAS SOSAS APLAISTYMUI DARŽOVIŲ

¾ puodelio evaporated pieno
1½ šaukšto sviesto arba sviesto
¾ puoduko vandens
1½ šaukšto miltų
pavaduotojo,

1 nedapilnis šaukštukas druskos, dikčiai pipirų arba paprikos.

Sutarpink sviestą mažoj skauradoj, įmaišyk pipirus ir druską su miltais ir maišyk iki susivienys, toliau nuo karščio. Paskui palengva įmaišyk pieno ir vandenio mišinį, geriau naudojant vielinį plaktuvą kadangi gali sukietėt pirmesni dalykai pirm sudėjimo kitų. Paskui lai verda dešimts minutų iki pilniai perkais. Duok su šparagais, šabalbonų, ankštimis, daigais, žirniais arba bulvėmis.

Virtuvės Reikaluose

Kuomet pili stiklinius indus su vaisių košelėmis, padėk juos ant keturlinko audeklo nugręžto šaltam vandenyj. Nesuleisk jų susigiaust kad netruktų.

Valymui alumino puodų ir skarvadų kurios pajuodo ir nežiba trink su skaruliu pamirkytu lemono skystime. Paskui nuplauk šiltu vandeniu ir jie išrodys kaip nauji.

Actas inpiltas į plaujamą vandenį paskridina ružava arba žalią. Naudokit sodą purpurinei arba mėlynai.

Pirm duodant vaisių mišinį gerti, dadėkit bonką ginger alaus.

Išsaugojimui ružių kruopų nuo sutrynimo maišyk jas su šakutę verdant, vietoj su šaukštu.

Pirm plakant trintas bulves dadėk į jas šauštuką kepamo pauderio. Jis padarys košę lengvą ir pustą.

Likusios daržovės reikia sunaudoti zupėms arba salotoms. Fadėk jas ant ledo iki reikės naudoti.

Namų Pasigelbėjimai

Suskilusių rakandų užpildyk visus plyšius ir trukusias vietas su pečėtiniu lekeru arba geru plyšiu užpildytoju.

Naujus blanketus mazgojant pirmu kartu reikia pamerkti per naktį šaltame vendenyje. Tas prašalina sieną naudojamą prie baltijimo. Paskui mazgok drugname vandenyje muilo putose. Išplauk gerai tyram vandenyj.

Išėmimui juodylo žymių iš audeklo užpilk ant plėtmo sutarpyto lajaus. Paskui išmazgok audeklą ir pradings juodylo ir lajaus žymės.

Išėmimui vaisių žymių iš staltiesės užbarstyk plėtmą smulkiu krakmolu ir palik kelioms valandoms. Visos žymės liks krakmolo ištrauktos.

Susiuvimui plonos materijos kuri susitraukinėja padėk ploną popierį po ja ir siuk per abi. Popierą paskui galima nuplėšti.

Grožės Patarimai

Šeimininkės visada stengiasi užlaikyti savo rankas gražiai po kožno darbo, bet patiria kad didumą negerumo yra tame jog negerą muilą naudoja prie mazgojimo drapanų ir bliudų. Stotkų mazgojimui, naudojam minkštą, baltą muilą, vieną iš muilo druožlių produktų rinkoje, daugiau negu apsimokės. Jie yra lengvi prie odos ir nepalieka stipraus muilo skonio ant rankų. Bile muilas, tečiau, naudojamas tankiai prie mazgojimo stotkų ir kitko, ištrauks daug naturalio aliejaus iš odos, ir rankos liks sausos ir šiurkščios.

Ypatiška Sveikata

Kožnam name turi rastis keliolika žalių vaisių naudojimui ne tik valgymui, bet ir atsitikime ligos. Du iš pačių svarbiausių vaisių kokie turėtų rastis yra tai orandžiai ir grapefruitai. Duodant orandžį valgyt, geriau išspaustą jo sultį duoti, nes orandžio vidaus medega yra sunki virškinimui. Grapefruitai paliko labai populiariški delto kad yra labai maistingi ir tuo pat lengvai viršinami. Jeigu orandžio arba grapefruito skystymą sumaišysi su biskeliu cukraus, tas padės sumažint karštį iki gydytojas ateis. Nėra gera maišyti pieną sykiu su orandžio arba grapefruito skystimu.

MES REKOMENDUOJAME SEKAMUS PRODUKTUS

Borden's Evaporated pienas yra vienas arčiausių virimui ir kepimui produktas arčiausias prie tikro karvių šviežio peino. Jis yra riebiausias ir gryniausias pienas ir peržiurėtas veterinorių ekspertų. Prašykite jusų groserninko Borden's Evaporated pieno kuomet pirksite savo groserį.

ELEKTRA

Šviesą ir pajėgą suvedame į senus ir naujus namus, taipgi dirbtuves. Cash arba ant išmokėjimo.
Pirmutinė Lietuvių Elektros Korporacija Amerikoje
THE BRIDGEPORT ELECTRIC CO., Inc.
A. BARTKUS, Pres.
1619 W. 47th St., Tel. Boulevard 7101, 1892. Chicago.

SUSIVIENIJIMAS LIET. AMERIKOJ

Didžiausia lietuvių apdraudos ir pašalpos organizacija Suvienytose Valstijose, kurios turtas arti $500,000.00.

Nuo susiorganizavimo iki šiam laikui išmokėta $248,587.80 pomirtinių. Pašalpų išmokėta $247,687.15.

SLA. kuopos randasi visuose didesniuose miestuose. Nariai priimami nuo 18 iki 50 m. amžiaus. Visi nariai gauna laikraštį "Tėvynę" dovanai ir taipgi gauna SLA. išleistas knygas už pusę kainos.

Pomirtiniai skyriai — $150, 300, 600 ir 1000.
PAŠALPOS SKYRIAI —
$6.00, 9.00 ir 12.00 į savaitę.

Del platesnių informacijų kreipkitės šiuo adresu:

LITHUANIAN ALLIANCE OF AMERICA,
307 W. 30th Street, New York, N. Y.

"Dirva" Persikėlė Naujon Vieton

"DIRVA"

MOKSLO, LITERATUROS ir POLITIKOS SAVAITRAŠTIS

Išeina Penktadieniais, 8 puslapių, didelio formato, visuomenės laikraštis.

Prenumerata metams $2.00
Lietuvon metams $3.00

"DIRVOS" AGENTURA SIUNČIA PINIGUS Į LIETUVĄ ir PARTRAUKIA GIMINES Į AMERIKĄ

"DIRVA"
3352 SUPERIOR AVE. CLEVELAND.

Akinių pritaisymo mene
20 metų prityrimo

SIMPTOMAI PAREIŠKIA AKIŲ LIGAS

Ar jums skauda galva?
Ar jusų akys ašaroja?
Ar yra uždegtos?
Degina ar niežti?
Ar skaitant akys greit pavargsta?
Ar kvaista galva?
Ar matote kaip ir plunkančius taškus
Ar atmintis po truputį mažėja?
Ar akys opios šviesai?
Ar jaučiate kaip ir smiltis akyse?
Ar yra balta dėmė ant vokų?
Ar turit kataraktą?
Ar turi žvairas akis?

John J. Smetona
AKINIŲ SPECIALISTAS
1801 S. Ashland Ave.,
Kampas 18 gatvės

Ant trečio augšto virš Platto aptiekos, kambariai 14, 15, 16 ir 17.
Valandos nuo 9 ryto iki 9 vakare.
Nedėlioj nepriimam ligonių

DEL VYRŲ TIKTAI

Visą šį mėnesį gydysiu visus pacientus, kurie tik ateis, numažinta kaina už kiekvieną skirtingą ligą.

Visi kenčianti nuo chroniškų ir užsisenėjusių ligų arba negalėjimų, gali pasinaudoti ta nužeminta gydymo kaina. — Atsiminkite, kad gausite tą patį prižiurėjimą ir gydymą kaip mokėtumėt paprastą kainą. Gydymas ligų yra specialumas mano viso gyvenimo. Žinau, kad galiu jumis gydyti geriausiu budu kokis yra žinomas medicinoje.

Daktaras del vyrų
Praktikuoja 25 metus — tai yra geriausias darodymas, kad turiu pasisekimą ir kad galima pasitikėti. Ar ne taip?

DR. M. G. MARTIN
337 W. Madison St.
Chicago, Ill.

Suteikiame Europiškas Gyduoles

SUŽINOK TIESĄ. Wasarmano bandymai jusų kraujo, ar mikroskopinis egzaminavimas jusų slaptybių suranda, ar jus esat liuosas nuo ligos, ar ne. Persitikrinkit! Gyvatis yra perdaug brangi, kad rizikuoti. Naujas gyduolių sutaisymas, perkeičia praktiką medicinoje ligos lėšiol skaitomos neįveikiamomis, lengvai pasiduoda šitam moksliškam gydymo metodui. Aš naudoju mano praktikoj visus vėliausius serumus, ciepus., antitoksinus, bakterinas ir naujausias, ypatingas gyduoles ir vėliausius ir geriausius budus gydymui užsisenėjusių negalių. Stok prie durio dėkingų užganėdintų pacijantų, kurie plaukte plaukia į mano gydymo kambarius kasdien. Ateik tuojau del dyka apžiurėjimo ir slapto egzaminavimo.

X—RAY EGZAMINACIJA $1.

Nelauk lig paskutinių dienų, kad del perdaug svieto mano ofise negalėtumet pasikalbėti su manim. Teisingas gydymas. Nėra apgavingų apvylimų ar prižadėjimų. Pasekmės yra tokios, kokių norite.

Valandos: 9 ryte lig 5:30 po p.
Seredomis ir subatomis: 9 ryte lig 8 vakare, Nedėliomis: 9 lig 1.

DR. H. G. MARTIN
337 W. Madison St.
(Kampas Madison ir So. Market)
Chicago, Ill.

Koperatyvinė knygų leidimo, bei laisvo švietimo darbo Lietuvoj.

"KULTUROS" B-VĖ

Šiulo amerikiečiams lietuviams savo gražių ir turiningų knygų Lietuvos kainomis. Užsisakydami siųskit pinigus čekiu. Knygos prisiunčiamos paštu.

Užsisakykit iliustruotą, mėnesinį populeraus mokslo žurnalą **"KULTURĄ"**,

Kaina metams Amerikoj ir užs. $3 — pusei metų $1.50.

Kaina metams Lietuvoj Litų 20 — pusei metų 12.

Knygos bei žurnalas yra graži ir naudinga **DOVANA giminėms ir draugams.**

"Kulturos" b-vės: 1, Lietuvos Koperatyvų Bankas Šiaulių sk. Einamosios s-tos: 2, Prekybos ir Pramonės Bankas Šaulių sk. Adr.

"Kulturos" b-vė,
Šiauliai (Lituania),
Dvaro g. 24.

NORĖDAMI
PIRKTI, PARDUOTI AR MAINYTI VISADOS KREIPKITĖS PAS MUS. TAS JUMS BUS ANT NAUDOS.
S. L. FABIONAS CO.
INVESTMENT REAL ESTATE INSURANCE
809 W. 35th St., Chicago
Tel. Boulevard 0611 ir 0774
PADAROM PIRKIMO IR PARDAVIMO RAŠTUS.
Pasekmingai siunčiam pinigus ir Parduodam Laivakortes.

K. GUGIS
ADVOKATAS
Miesto ofisai
127 N. Dearborn St., Room 1111-12
Tel. Central 4411. Val. nuo 9-6
Gyvenimo vieta:
3323 So. Halsted St.
Tel. Boulevard 1310
Valandos: nuo 6 iki 8 v. v. kiekvieną vakarą, išskyrus ketvergą.
Nedėliomis nuo 9 iki 12 ryto.

K. JURGELIONIS
ADVOKATAS
Room 1117—1122
127 N. Dearborn Str.
Telef. State 7521
Vakarais ir nedėlios rytą:
ofise "Naujienų" name:
1739 So. Halsted Str.
Telef. Roosevelt 8500
Panedėlio vakare:
4601 So. Marshfield Ave.

A. A. Olis
ADVOKATAS
11 S. La Salle St., Room 2001
Tel. Randolph 1034 — Val. nuo 9-6
Vakarais
3301 S. Halsted St., Tel. Blvd. 6775
6-8 v. v. apart Panedėlio ir Pėtnyčios.

JOHN KUCHINSKAS
LIETUVIS ADVOKATAS
2221 W. 22nd St., arti Leavitt St.
Telephone Canal 2652
Valandos: 9 ryto iki 9 vakare. Seredoj ir Pėtnyčioj nuo 9 r. iki 6 v. Veda visokias bylas visuose teismuose. Egzaminuoja Abstraktus ir padirba visokius Dokumentus, perkant arba parduodant Lotus, Namus, Farmas ir Biznius. Skolina Pinigus ant pirmo morgičiaus lengvomis išlygomis.

JOHN I. BAGDZIUNAS
ADVOKATAS
Veda bylas visuose Teismuose, Egzaminuoja Abstraktus, Padaro pirkimo ir pardavimo Dokumentus ir įgaliojimus
7 South Dearborn Street
Telefonas Randolph 3261
Vakarais: 2151 West 22 Street
Telefonas Canal 1687.

J. P. WAITCHES
LAWYER Lietuvys Advokatas
Dienomis Room 514-516
127 N. Dearborn St.,
Telephone Randolph 5584
Vakarais: 10717 Indiana Ave.
Tel.: Pullman 6377

Tel. Dearborn 9057
A. A. SLAKIS
ADVOKATAS
Ofisas vidurmiestyj:
Room 1726
CHICAGO TEMPLE BLDG.
77 W. Washington St.
Cor. Washington & Clark
Namų Tel.: Hyde Park 3395

A. E. STASULANI
ADVOKATAS
Ofisas:
911 Chicago Temple Bldg.
77 W. Washington St.
Tel. Central 6200
Cicero Panedėlio vakare
1314 S. Cicero Av. T.Cicero 5036
Bridgeport kitais vakarais
3236 S. Halsted St. T.Boul. 6737

V. W. RUTKAUSKAS
Advokatas
29 So. La Salle St., Room 530
Tel. Central 6390
Vak. 3223 S. Halsted St., Chicago
Tel. Yards 4681

J. BUCERŽAN
ADVOKATAS
Notary Public
3405 Deodor Street
Phone: Indiana Harbor 276.
Indiana Harbor, Ind.

MUSŲ MOTERIMS

Veda Dora Vilkienė

KĄ IR KAIP VIRTI

ŠIEK TIEK SKIRTINGI VALGIAI

Keptos tomatės su žaliais pipirais

Supjaustyk tomatės gan storais ritinukais ir apibarstyk su smulkiai kapotais, žaliais pipirais. Uždėk ant viršaus tomačių keletą šmotukų sviesto ir truputį druskos. Uždėk tomates į skauradą, įdėk sviesto, kepk ant pečiaus arba pečiuje.

ASPARAGŲ SALOTOS SU TARTAR — MOUSSELINE DAŽALU

Sudėk gražiai marinavotus arba virtus asparagus (šaltus) ant salotų lapų. Padėk po šaukštą žemiaus paduotojo dažalo ant kiekvieno salotos lapo.

Štai kaip reikia prirengti šis dažalas: Ant vieno puoduko paprasto mayonnaise dažalo po du šaukštu kapotų alyvų, saldžių agurkėlių, ½ kapoto, bet maranavoto cluli pipiro, druskos, ½ puoduko šaldžios grietinės. Viską maišyk pakol sutvirtės.

KUMPIO SALOTOS

Paimk šaukštą želatinos ir užpilk ant jos 2 šaukštu šalto vandens, paskui užpilk ½ puoduko karšto vandens. Pridėk du puoduku sukapoto, šalto kumpio. Pridėk pagal skonies muštardos, paprikos. Sumaišyk su ½ puoduko plaktos, saldžios grietinės. Visą mišinį sudėk į formą (formą suvilgink vandenin). Padėk ant ledo. Kuomet pasidarys kieta, padėk ant torielės, pagrąžink su žaliumynais.

Dažalas del kumpio salotų

Suplak ½ puoduko saldžios grietinės, įdėk 3 šaukštukus mayonnaise dažalo, 2 šaukštu trintų krienų, 1 šaukštą uksuso, 1 šaukštą angliškos muštardos, ½ šaukštuko pipirų ir truputį druskos.

"GEROS KLOTIES" SALOTOS

Paimk gerą agurką ir supjaustyk šmotukais. Sudėk gražiai ant salotos lapų. Pagrąžink su nusirpusioms alyvoms (juodos alyvos). Paduok į stalą su sekamu dažalu. Sumaišyk ⅓ šaukštuko druskos, truputį pipirų, 2 šaukštu citrinų sunkos, 3 šaukštus alyvos, ir 3 šaukštus plaktos, saldžios grietinės. Suplak viską ir apipilk ant agurkų.

ORANDŽIŲ ŠERBERTAS

Ištarpyk 1½ puoduko cukraus dviejuose puodukose verdančio vandens, pridėk 1—2 trintas luobas nuo orandžių sunkos nuo 1 citrinos ir 1½ puoduko orandžių sunkos ir truputį druskos, paskui sudėk išlengvo du plaktus trynius ir duok gerai sušalti.

Suplak 2 puoduku saldžios grietinės, pridėk ½ puoduko cukraus. Suplak 2 kiaušinių baltymus. Baltymus sumaišyk su saldžia grietine. Paskui sumaišyk viską į kriuvą ir vėl duok sušalti.

SALDŽIŲ BULVIŲ PLYCKAI

Sumaišyk puoduką saldžių virtų bulvių.

1 puoduką miltų; (persijotų)
¼ puoduko cukraus
½ puoduko tirpyto sviesto
1 puoduką pieno.

Suplaktą trynių vieno kiaušinio; baltymą irgi išplak. Vieną šaukštuką baking powder persijok su miltais.

Sumaišyk viską, supilk į tam tikrą blėtą, ir kepk gana karštame pečiuje.

SUKAPOTOS DARŽOVĖS

½ puoduko morkvų
1 puoduką bulvių
½ puoduko ropių
2 puoduku kopustų
1 puoduką barščių
2 šaukštuku galvijo taukų
¼ puoduko pieno arba karšto vandens.
2 šaukštuku sukapotų svogunų
Druskos ir pipirų.

Daržovės turi buti išvirtos ir sukapotos į mažus šmotelius. Gerai sumaišyk daržoves, svogunus ir druską bei pipirus ir pieną. Ištarpink taukus skauradoje. Kuomet bus labai karšti, sudėk daržoves, uždengk ir išlengvo kepk kokį pusvalandį.

TAPIOKA SU RIEŠUTAIS

Pamerk 2/3 puoduko tapiokos trijuose puodukuose šalto vandens per keturias valandas. Tada pridėk puoduką rudo cukraus, pusę puoduko sukapotų riešutų ir virink dubeltame puode per valandą. Išpilk į gilų bliudėlį sušlapintą šaltame vandenyje ir leisk stovėti iki visai atšals. Tada lengvai apversk ant didelės torielkos. Reikia valgyti su smetoną arba su pienu ir cukrum.

NAUJOS RŪŠIES KIAUŠINIENĖ

Atskirk baltymus nuo trynių 3 kiaušinių, sudėdama baltymus į vieną bliudelį, o trynius į kitą. Suplak trynius ir pridėk prie jų 3 didelius šaukštukus pieno ir truputį pipirų ir druskos. Suplak baltymus iki bus visai stiprųs. Įdėk šmotelį sviesto į skauradą ir leisk išsileisti, kad apsemtų visą apačią skaurados. Kuomet sviestas bus karštas, supilk trynius, o paskui ant viršaus sudėk baltymus. Kuomet tryniai sukeps, išimk iš skaurados ir supiaustyk į mažus šmotelius.

Šeimininkėms patarimai

Pasekmingai išimti atramento plėtmus iš baltų materijų galima sekamu budu: Paimk šaukštuką druskos ir sunką nuo citrinos, sumaišyk ir įtrink į plėtmą, paskui išplauk su vandeniu ir muilu.

Maudynę galima lengvai išplauti pavilginus skudurą į kerosiną ir juo trinti biaurias vietas, arba druską ir muilą ant skuduro ir juo trinti.

TAUPYK TAUKUS NUO VERDAMOS MĖSOS

Taupant visus taukus nuo verdamos mėsos namuose sutaupys daug dolerių, kurie kitaip butų praleisti perkant sviestą, taukus, ir kitus riebumus. Taukai gaunami nuo lašinių, kumpio, vištienos, jautienos ir kitų mėsų, turi buti padėti atskiruos indeliuos, vartojimui įvairiems reikalams.

Jungtinių Valstybių Agrikulturos Departamento namų ruošos specialistai pasako kaip reikia tuos taukus prirengti kad butų galima juos virtuvėje naudoti. Prie šaltų taukų reikia pridėti užtektinai šalto vandens, ir virinti išlengvo valandą ar daugiau laiko. Ataušus, taukus lengvai galima nuimti nuo viršaus viename šmote. Jei jų skonis ar spalva nėra taip kaip turėtų buti, galima dar keletą sykių pervirinti. Kitas budas, dažnai patariamas yra, virinti taukuose keletą bulvės riekelių.

Turint šaldytuvą (ice-baksį) taukus galima ilgai laikyti.

IŠPLAUK PIENO BONKAS TUOJAUS

Kaip tik pieno bonka išsituština, ji turi buti išplaunama pirma šaltame vandeny, o paskui šiltame, tol kol bus švari; tada turi buti apversta, išdžiuti, taip sako Jungtinių Valstybių Agrikulturos Departamentas. Ji neturi buti niekam kitam vartojama, kaip tik pienui. Visi indai kuriuose pienas dedamas, turi visuomet buti išplauti pirma, šaltame vandeny, o paskui šiltame ir paskui reikia juos padėti nešluostant jų. Niekuomet negalima jų plauti, vandenyje, kuriame kiti indai plaunami, arba nušluostant su abrusu, kuris vartojamas kitų indų šluostymui.

U. S. Dept. of Agr.

MADOS.

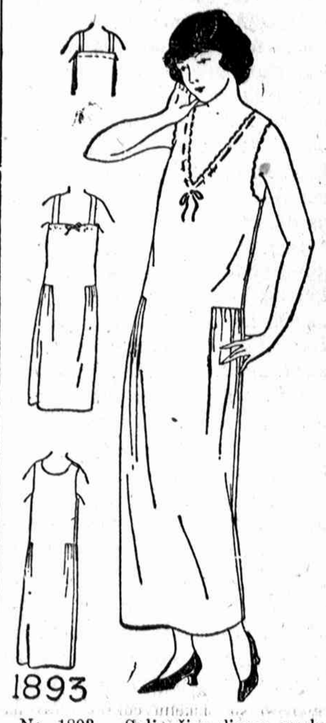

No. 1893. Sulig šios dienos madų butinai reikalinga yra ši apatinė suknia. Gali ją pasisiudinti iš lengvo šilko arba kitos kokios materijos.

Sukirptos mieros 16 metų, 36, 38, 40, 42, 44 ir 46 colių per krutinę.

36 mierai reikia 2⅞ yardo 36 colių matrijos.

Norint gauti vieną ar daugiau virš nurodytų pavyzdžių, prašome iškirpti paduotą blankutę arba priduoti pavyzdžio numerį, pažymėti mierą ir aiškiai parašyti savo vardą, pavardę ir adresą. Kiekvieno pavyzdžio kaina 15 centų. Galima prisiųsti pinigus arba krasos ženkleliais kartu su užsakymu. Laiškus reikia adresuati:

Naujienų: Pattern Dept., 1739 So. Halsted St., Chicago, Ill.

NAUJIENOS Pattern Dept.
1739 S. Halsted St., Chicago, Ill.
Čia įdedu 15 centų ir prašau atsiųsti man pavyzdį No.....
Mieros ..... per krutinę
.....
(Vardas ir pavardė)
.....
(Adresas)
.....
(Miestas ir valst.)

Trumpiausias kelias į visas dalis

LIETUVON

Išplaukia kiekvieną savaitę su musų laivais de luxe
"Resolute", "Reliance"
"Albert Ballin"
"Deutschland"

Kurie veža I, II ir III klesa pažierius ir populiariški laivai "Mount Clay", "Cleveland", "Hansa", "Thuringia" ir "Westphalia" su cabin ir III klesa. Geras. mandagus patarnavimas, puikus kambariai, puikios apystovos.

UNITED AMERICAN LINES
171 West Randolp St.,
Chicago, Ill.
Arba bile autorizuoto agento.

Užlaikykit savo kudikį sveiku!

Neleiskite kentėti karštame ore. Tikras ir lengvas budas užlaikyti jį vėsiu ir sveiku vartojant Johnson's Baby Powder. Gydytojai ir nursės vartoja jį del kudikių ir jis yra vartojamas daugiau moterų šioj šaly negu kitas kokis pauderis. Jus taipgi privalote vartoti Johnson'o pauderį jei norite, kad jusų kudikis butų sveikas.

Eikite pas aptiekorių šiandien ir nusipirkite Johnson's Baby Powder. Jis yra geriausiai padarytas kudikių pauderis. Atsiminkite vardą "Johnson's" ir žiurėkite raudono kryželio ant baksiuko.

Johnson's Baby Powder

Geriausias del kudikių — Privalote jį vartoti

Greitam Pardavimui

Nauja muro raudonų plytų aplinkuj su dokauku stogu puiki

AUKŠTOS RŪŠIES REZIDENCIJA CHICAGO LAWN

Iš priežasties permainos biznio dabartinio savininko yra progą nupirkti už labai nužemintą kainą virš matomą Rezidenciją, kuri yra pabudavota del savininko paties gyvenimo nežiurint iškaščių.

7 dideli kambariai ir shower maudynė, 22 pėdos ilgio gyvenimo seklyčia su atdara ugnavietė, visos grindis parinkto kietmedžio, langai ir duris turi oro liemavones (metal weather proof strips) tokius pat kaip ir Drake Hotel vartoja, ARCO heating system automatiškas boileris su automatiškų kontroliavimu šilto vandenio ir garbage deginimo stacija iš kuknios į boilerį, taipogi muro garadžius su dokauku stogu.

Didelės vejos su brangiais lapotais medžiais ir krumais aplinkui visą namą, geležine tvora aptvertas.

Delei platesnių informacijų kreipkitės prie
JOHN J. LIPSKI & CO.,
4650 So. Western Ave.

KUOMET JŲS SERGATE

Pirmutinis dalykas jųs norite žinoti "Kur surasti gerą gydytoją" Jei jųs pasuksite savo žingsnius linkui Griswold Medical Office, 544 Woodward Ave., Detroit, Mich., jųs čia surasite Atsakantį Specialistą kokio jums reikia, be trukdymo laiko.

Kuomet jųs atlankysite Griswold Medical Office jųs surasite, kad čia gydytojas yra labai atsargus suradime tikro diagnozo jusų ligos; tai yra suradime kur ir kodel jųs sergate. Šis ofisas yra prirengtas su mokslišliškais aparatais, taip, kad jei jųs reikalaujate Kraujo Egzaminacijos, Chemiško Analyzo Šlapumo, ir X-Ray Egzaminacijos, arba ko nors kito jums butų reikalinga, šis gydytojas yra prisirengęs patarnauti jums. Su pagelba šitų išbandymų, labaratorijos raportų ir jo žinojimo, jis prašalina pavojų padarymui klaidų.

Gydytojas pasakys jums kiek jis rokuos už išgydymą. Nei vienas neturi šalintis kas link piniginių dalykų. Kiekvienas gali gauti gydytojaus pagelbą ir mokėti kas savaitę arba mėnesį, taip kaip jis gali. Gydytojaus mokestis yra tokia maža, todel, kad jis turi didelę praktiką, nei vienas sergantis neturi abejoti atlankyti jį.

Eikit pas jį ir pasveikite. Pasikalbėjimas ir patarimas dykai.

GRISWOLD MEDICAL OFFICE
GRISWOLD MEDICAL OFFICE, 544 Woodward Av., Detroit, Mich.
Netoli Congress St., vienas blokas į pietus nuo City Hall
Ofiso val. nuo 9 r. iki 8 v. v. kasdien. Nedėlioj nuo 10 r. iki 1 v. p. p.

Better than a Mustard Plaster
MUSTEROLE
WILL NOT BLISTER

Nuo kosulio, persišaldymo, galvos skaudėjimo, neuralgijos, reumatizmo ir nuo visų skausmų.
Pas visus aptiekorius
35c and 65c, jars and tubes
Hospital size, $3.00

Dainininkų ir Muzikantų Žiniai

Sandaros Knygyne randasi sekanti Dainų ir Muzikos veikalai:

EGLĖ ŽALČIŲ KARALIENĖ, Opera, vienintėlis lietuvių gražiausis Muzikos-Dainų veikalas, kaina $10.00
KANKLĖS, penkių metų rinkinis susidedas iš 56 dainų ir muzikos skirtingų veikalų, kaina 5.00
GIRIŲ KARALIUS Opera vieno veiksmo Fantastiška, kaina 3.00
LIETUVIŠKOS DAINOS, šeši sąsiuviniai su 70 gražiausių dainų chorams, Kvartetai ir Duetai, kaina 1.50
LIETUVIŠKOS DAINOS, Trečias sąsiuvas, kaina 25
BIRUTĖ, Kvartetai ir Duetai, kaina ..... .30

Taipgi randasi kiti veikalai Gerb. Kompozitorio Miko Petrausko, norinti gauti Dainų ar Muzikos veikalų, rašykit sekančiu antrašu:

SANDARA
327 E. Street, Boston, 27, Mass.

Merginos — Jusų Rupesčiai Užsibaigė!

Buvo laikai, kuomet niekas nežinojo kas yra pleiskanos ir kaip nuo jų atsikratyti. Šiandien yra visiškai paprastu dalyku užlaikyti savo plaukus ir galvos odą švarioje ir sveikoje padėtyje.

Ruffles

Įšlepant galvą kas vakaras einant gulti per savaitę ar dešimtį dienų, sunaikins pleiskanas ir paragins jusų plaukų augimą. Po to naudokite Ruffles tik retkarčiais sulig reikalo ir daugiau neturėsite jokių nesmagumų su pleiskanomis.

Bonka 65c. aptiekose, arba už 75c. prisiunčiame stačiai iš dirbtuvės.

F. AD. RICHTER & CO.
104-114 So. 4th St., Brooklyn, N.Y.

Mrs. MICHNIEVICZ - VIDIKIENE
AKUŠERKA
3101 So. Halsted St., kampas 31 gat.
Tel. Yards 1119

Baigusi akušerijos kolegiją; ilgai praktikavusi Pennsylvanijos ligonbučiuose. Sąžiningai patarnauja, visokiose ligose prieš gimdymą, laike gimdymo ir po gimdymo.

Už dyką patarimas, da ir kitokiuose reikaluose moterims ir merginoms, kreipkitės o rasite pagelbą.

Valandos nuo 8 ryto iki 1 po pietų, nuo 6 iki 9 val. vakare.

Jei abejoji akimis, pasiteirauk
Dr. A. R. BLUMENTHAL

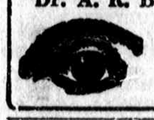

Optometrist
Tel. Boulevard 6437
4649 S. Ashland Ave
Kampas 47-tos gat.
2-ros lubos

DR. SERNER, O. D.
Lietuvis Specialistas

Turėk švarias, sveikas akis

Jeigu kenti galvos skaudėjimą, jei turi akių uždegimą, jeigu akys nuvargę, silpnos, skaudžios arba ašaroja, tuojaus ateik pasitarti.

Akiniai $5 ir augščiau

Valandos nuo 1 iki 9 vakare.
Nedėliomis nuo 10 iki 12
3333 So. Halsted St.

LIETUVIŲ DAKTARAI

Daktarai kurių vardai čia padėti, yra pasirįžę tarnauti lietuviams.

Telefonas Boulevard 1939
DR. S. A. BRENZA
Ofiso Valandos:
9 iki 12, 1 iki 3 deina
ir 6:30 iki 9:30 vakare
4608 S. Ashland Ave.,
netoli 46th St. Chicago, Ill.

A. L. DAVIDONIS, M. D.
4643 So. Michigan Ave.
Tel. Kenwood 5107 ....
Valandos: nuo 9 iki 11 val. ryto;
nuo 5:30 iki 7:30 vakare

Dr. A. J. KARALIUS
Gydytojas ir Chirurgas
3303 So. Morgan St., Chicago.
Telephone
Boulevard 2160
Valandos
Nuo 9 iki 12 val. dienos ir
Nuo 2 iki 9 val. vakare

Dr. A. K. Rutkauskas
GYDYTOJAS ir CHIRURGAS
4442 So. Western Ave
Tel . Lafayette 4146

Jei nori išmokti gerai rašyti — nusipirk typewriterį.

Tel. Blvd. 3138
M. Woitkewicz
BANIS
AKUŠERKA
Turiu patyrimą. Pasekmingai paarnauju moteims prie gimdymo kiekviename atsitikime. Teikia ypatišką prižiurėjimą. Duodu patarimus moterims ir merginoms dykai.
3113 South Halsted St.

DR. HERZMAN
—IŠ RUSIJOS—

Gerai lietuviams žinomas per 15 metų kaipo patyręs gydytojas, chirurgas ir akušeris.

Gydo staigias ir chroniškas ligas vyrų, moterų ir vaikų pagal naujausius metodus X-Ray ir kitokius elektros prietaisus.

Ofisas ir Labaratorija: 1025 W. 18th St., netoli Morgan St.

VALANDOS: Nuo 10—12 pietų ir nuo 6 iki 7:30 val. vakare.

Telefonai: Dienomis: Canal 3110. Naktį Drexel 0950 Boulevard 4136

3410 So. Halsted St.
Val.: 9—10 A. M. ir po 8 val. vak.

DR. CHARLES SEGAL
Praktikuoja 17 metai
Ofisas
4729 So. Ashland Ave., 2 lubos
Chicago, Illinois
Specialistas džiovos
Moteriškų, Vyriškų ir Vaikų ligų.
OFISO VALANDOS:
Nuo 10 iki 12 val. ryte, nuo 2 iki 4 val. po piet ir nuo 7 iki 8:30 val. vakaro. Nedėliomis nuo 10 valandos ryte iki 12 val. po piet.
Telefonas Midway 2880

Telephone Yards 0994
DR. MAURICE KAHN
4631 So. Ashland Ave.
Ofiso Valandos: nuo 10 iki 12 dieną, 2 iki 3 po pietų, 7 iki 9 vakare. Nedėliomis nuo 10 iki 12 dieną.

DR. M. J. SHERMAN
Specialistas moterų ligų
1724 So. Loomis, kampas 18 ir Blue Island. Ofiso valandos nuo 2 iki 4 po pietų ir nuo 7 iki 9 val. vakare.
Telefonas Canal 1912
Naktinis Tel. Drexel 2279

Tel. Boulevard 0537
DR. MARYA DOWIAT—SASS
1707 W. 47th St.
Valandos nuo 8 iki 12 deiną, nuo 6 iki 8 val. vak. Nedėliomis nuo 8 iki 2 val. po pietų

Ofiso tel. Boulevard 9693
Rezidencijos tel. Drexel 9191
Dr. A. A. Roth
Rusas Gydytojas ir Chirurgas
Specialistas Moteriškų, Vyriškų Vaikų ir visų chroniškų ligų
Ofisas: 3103 So. Halsted St., Chicago arti 31st Street
Valandos 1—3 po piet, 7—8 vak. Nedėliomis iš šventadieniais 10—12 dien.

Dr. Benedict Aron
Ofisas 3803 S. Kedzie Ave. Phone Lafayette 0075. Valandos 2-6 vak. Rezidencija 3150 W. 63 St. Phone Prosfect 0610. Valandos iki 10 ryto, 7 iki 8:30 vakare. Del specialių sutarčių telefonuokit Prospect 0610

Dr. M. Žilvitis
DENTISTAS
Perkėlė ofisą iš Brighton Park į Bridgeportą
3265 So. Halsted St.
Valandos nuo 9 ryto iki 9 vakare.
Subatoje nuo 9 ryto iki 6 vakare.
Nedėlioje nuo 9 ryto iki 12 dieną.

Francuziškas Daktaras
Specialistas kraujo ,odos, chroniškų ir slaptų ligų
Gydo su pagelba naujausių metodų X-Ray Spinduliai
Ofisas 1800 So. Ashland Ave. ant viršaus Ashland State Banko
Telefonas Canal 0464
Valandos 2:30 iki 5 ir 8 iki 10.
Nedėlioj nuo 2:30 iki 4:30 po piet;
Biuras 4348 Archer Ave.
Val. nuo 12:30 iki 2 ir nuo 6 iki 8
Telefonas Lafayette 3878
Dr. J. W. Beaudette

NAUJIENOS

The Lithuanian Daily News
Published Daily Except Sunday
By The Lithuanian News Pub. Co., Inc.

Editor P. Grigaitis

1739 South Halsted Street
Chicago, Ill.
Telephone Roosevelt 8500

Subscription Rates:
$8.00 per year in Canada.
$7.00 per year outside of Chicago.
$6.00 per year in Chicago.
3c per copy.

Entered as Second Class Matter March 17th, 1914, at the Post Office of Chicago, Ill., under the act of March 2nd, 1879.

Naujienos eina kasdien, išskiriant sekmadienius. Leidžia Naujienų Bendrovė, 1739 So. Halsted St., Chicago Ill. — Telefonas: Roosevelt 8500.

Užsisakymo kaina:

Chicagoje — paštu:

Metams	$8.00
Pusei metų	4.00
Trims mėnesiams	2.00
Dviem mėnesiams	1.50
Vienam mėnesiui	.75

Chicagoje per nešiotojus:

Viena kopija	3c
Savaitei	18c
Mėnesiui	75c

Suvienytose Valstijose, ne Chicagoje, paštu:

Metams	$7.00
Pusei metų	3.50
Trims mėnesiams	1.75
Dviem mėnesiams	1.25
Vienam mėnesiui	.75

Lietuvon ir kitur užsieniuose: (Atpiginta)

Metams	$8.00
Pusei metų	4.00
Trims mėnesiams	2.00

Pinigus reikia siųsti pašto Money Orderiu, kartu su užsakymu.

Lietuvos delegacija Tautų Sąjungos kongrese pakėlė protestą del lenkų užgrobimo Vilniaus. Iš trumpo pranešimo, kuris pasirodė vienoje telegramoje iš Genevos, negalima suprasti, prie kokios progos tas protestas tapo pareikštas; sakoma tiktai, kad Ernestas Galvanauskas įspėjęs Tautų Sąjungą, jogei pripažinimas Vilniaus Lenkijai esąs "sunkus debesys Europos padangėje".

Tuos žodžius jisai gal but pasakė, laikydamas kalbą apie bendrą Europos padėtį, kuomet buvo diskusuojama Sąjungos kongrese garsioji MacDonaldo ir Herriot'o rezoliucija apie budus pasaulio taikai apsaugot. Iš kitų šaltinių tečiaus yra žinoma, kad dabartinio kongreso dienotvarkėje yra ir specialis punktas apie Vilnių.

"L. Žinios" rašo:

"Šių metų Plenumo posėdžių dienotvarkėj yra pastatytas svarstyti Lietuvos Vyriausybės įneštas juridinis klausimas, kuriuo Tautų Sąjungos Plenumas prašomas atsiklausti Tarptautinio Teismo konsulatyvės nuomonės šiais atvėjais: a) Jeigu ginče tarp dviejų valstybių Tautų Sąjungos Taryba padaro nutarimą, kurio daryti nė viena iš esančiųjų ginče šalių nėra prašiusi, bet viena jų dar protestuoja prieš tai, tai ar Tautų Sąjungos Taryba, išeinant iš savo statuto, turi teisės tai daryti? b) Jeigu tokiu atveju Tautų Sąjungos Taryba padarė nutarimą, ir viena iš esančiųjų ginče šalių priima tokį nutarimą ir jį mėgina vykdyti, tai šalis, protestavusi prieš tokio nutarimo darymą, ar turi teisės tokiam vykdymui priešintis?

Aukščiaus paduotoji žinia rodo, kad Lietuvos vyriausybė šioje valandoje dar neprašo Tautų Sąjungos išspręsti Vilniaus klausimą Lietuvos naudai. Ji neprašo nė to, kad Tautų Sąjunga imtų tą klausimą svarstyti. Lietuvos valdžia nori tiktai, kad Tautų Sąjunga patirtų Tarptautinio Teismo nuomonę apie tai, ar Sąjungos Taryba turėjo teisės spręsti Vilniaus klausimą ir, jeigu neturėjo, tai ar Lenkija turi teisės Sąjungos Tarybos nuosprendį vykdyti.

Jeigu Tautų Sąjungos Plenumas (visų narių suvažiavimas) išpildytų Lietuvos vyriausybės prašymą, tai Vilniaus klausimas eitų į Tarptautinį Teismą. Kadangi Tarptautinis Teismas negali suspėti atsakyti į Plenumo paklausimą iki to laiko, kol tęsis posėdžiai, tai šiame Tautų Lygos suvažiavime Vilniaus klausimas išspręstas nebus.

Lietuvai tečiaus butų labai svarbu, kad T. S. Plenumas perduotų Lietuvos vyriausybės paklausimą Tarptautiniam Teismui: tuo Vilniaus klausimas butų iš **naujo atidarytas.**

Jeigu gi Tarptautinis Teismas pritartų Lietuvos nusistatymui, t. y. atrastų, kad Tautų Sąjungos Tarybos nuosprendis Vilniaus klausimu buvo padarytas neteisėtai, tai Lietuva įgytų viltį "atprovoti" Vilnių nuo lenkų. Nes lenkai laiko Vilnių, **pasiremdami** ne teise, o tiktai Želigovskio smurtu, del kurio savo laiku net pati lenkų valdžia atsisakė imti ant savęs atsakomybę.

Kuomet Francijoje tapo nugalėti tautininkai, kurie rėmė lenkų militarizmą, ir Francijos valdžios priešakyje atsistojo radikalas Herriot, o Anglijoje valdžia yra socialistų rankose, tai Lietuvai šiandie butų daug lengviaus surasti teisybę Tautų Sąjungoje, negu dveji-treji metai laiko atgal.

Anglų spaudoje randame šitokią žinią:

Premjeras MacDonaldas prižadėjo priimti Angliakasių Federacijos atstovus sąryšyje su Dawes'o planu. Visų Santarvės kraštų angliakasiai reikalauja, **kad Vokietija daugiaus nebemokėtų reparacijų anglimis.**

Kodel angliakasiai stato tokį reikalavimą? Todel, kad jie **bijo bedarbės.** Jeigu Vokietijos anglys bus gabenamos į Angliją, Francijį ir Belgiją "reparacijų mokėjimui", tai šių kraštų angliakasiams nebus kas veikti. Anglijos, Francijos ir Belgijos anglių kasyklos turės stovėti dykos.

Čia mes matome labai ryškų pavyzdį to, kaip reparacijų ekspertų planas (Dawes'o raportas) **prieštarauja ekonominiems žmonių reikalams** Santarvės kraštuose. Šis pavyzdys pilnai patvirtina "Naujienų" išreikštąją nuomonę, kad pačių Santarvės valstybių interesuose bus nespausti perdaug didelių reparacijų iš Vokietijos ir perdaug neilginti reparacijų mokėjimo laiką.

Aukščiaus minėtame atsitikime, kaip matėme, protestą prieš reparacijų mokėjimą anglimis iškėlė angliakasiai. Bet yra aišku, kad anglių gabenimas iš Vokietijos į Santarvės kraštus kenkia ne tiktai darbininkams, užimtiems toje pramonės šakoje, bet ir kasyklų kompanijoms.

Tą patį reikia pasakyti ir apie kitų Vokietijos prekių importą į Santarvės kraštus. Jeigu Vokietija gali mokėti reparacijas tiktai išgabenamomis prekėmis, tai juo daugiaus reparacijų jai teks mokėti, juo daugiaus ji turės eksportuot — tuo kenkdama pramonėms Santarvės kraštuose. Pagalios, ir darbininkai ir kapitalistai tuose kraštuose turės pasakyti: Gana!

Šitam konflikte tarpe Vokietijos reparacijų ir Santarvės kraštų ekonominių interesų mes matome svarbiausią užtikrinimą to, kad **Vokietija nebus pasmaugta.**

Reparacijas nori gauti **finansinis** Santarvės (ir Amerikos) kapitalas — bankininkai. Bet jos yra kenksmingos **industriniam** tos pačios Santarvės kapitalui.

Industrinis Santarvės kapitalas iki šiol norėjo **sunaikinti** Vokietiją, kad atsikračius nemaloniu konkurentu. O finansinis kapitalas rupinosi **išgelbėti** Vokietiją, kadangi, Vokietijai žuvus, butų dingusios reparacijos, be kurių francuzai neįstengtų atmokėti savo skolas bankininkams.

Dawes'o plano priėmimas reiškia, kad finansinis kapitalas nugalėjo industrinį kapitalą, nugalėjo delto, kad finansinį kapitalą parėmė darbininkai.

Bet dabar rolės keičiasi. Po to, kai laimėjusios karą valstybės nutarė duoti gyventi Vokietijai, idant ji galėtų mokėti reparacijas, finansinis kapitalas yra suinteresuotas tame, kad tų reparacijų ji išmokėtų kiek galint daugiaus. Tuo gi tarpu industrinio kapitalo interesai reikalauja, kaip matėme, kad Vokietija nebutų smaugiama. Dabar Vokietijos gelbėtojas bus industrinis kapitalas. Darbininkų reikalai šitame dalyke eis greta industrinio kapitalo reikalų.

Naivūs žmonės iš komunistų abazo pasakys: "Tai matote, kaip socialistai vienija darbininkus su kapitalistais ir atsižada klasių kovos!"

Tiems žmonėms galima atsakyti ve kas. Jeigu darbininkai **laikinai** paremia tą visuomenės grupę, kurios interesai toje valandoje **sutinka** su darbininkų interesais, tai tas visai nėra klasių kovos atsižadėjimas. Paremdami vieną grupę, darbininkai prisideda prie sumušimo kitos, **pavojingesnės** jų reikalams grupės. Taip eina klasių kova tol, kol darbininkai pasidaro pakankamai stiprūs "duoti mušį" **visiems** savo priešams kartu.

Klasių kovos atsižadėjimas darbininkų pusėje butų tiktai tuomet, jeigu darbininkai ne savarankiškai veiktų, bet **susilietų su ta visuomenės grupe,** su kuria jiems šioje valandoje yra eiti "pakeliui". Tokiam atsitikime darbininkai atsidurtų pavojuje, kad jie nesugebės pasipriešinti savo laikiniems talkininkams, kuomet šie ims traukti juos į kenksmingą jiems kelią. Darbininkai visuomet turi but atskirai nuo kitų klesių susiorganizavę.

K. Bielinis.

Kas politiniai bankrotai?

(Del V. Kapsuko bylojimo)

(Tęsinys)

I. a) **Del Maskvos "persivertimo".**

"Politinių bankrotų" rašiny, V. Kapsukas pradeda nuo mano neva "persivertimo" Maskvoje. Savo pirmame atsakyme "Atsiminimuose" tvirtinau, kad jokio teisinio, faktino s-d grupių, priklausančių L. S. D. P. susidėjimo su s-d (bolševikų) grupėmis nebuvo ir nurodžiau, kad gegužės mėn. 1918 m. susidėjo tik Petrogrado ir Maskvos lietuvių Komisariatai. **Šitą savo tvirtinimą aš ir dabar griežčiausiu budu palaikau.** Jokio s-d (L. S. D. P.) organizacijų—Maskvos, Petrogrado ir kitų **organizacinio** susidėjimo su s-d. (bolševikų R. S. D. D. P.) tų pačių vietų organizacijomis **nebuvo ir nėra buvę.** Aš pabriežiu žodį **ORGANIZACINIO SUSIDĖJIMO,** t. y. abi s-d partijos, kurių viena vadinosi s-d (L. S. D. P.), kita s-d (R. S. D. D. P. lietuvių bolševikų), mat pastarieji, s-d (bolševikai) dar nebuvo persikrikštiję komunistais, kad šiedvi partijos nebuvo priėmusios **tokio nutarimo,** kur butų aiškių aiškiausiai pasakyta, kad **abi organizacijos, ar jų atskiros grupės susideda į vieną organizaciją.**

Rusijos L. S. D. P. turėjo keliolika vietos organizacijų (Petrapilio, Maskvos ir kt.), ji turėjo savo centrą ir nei vienas šių **kolektyvų nėra sprendęs,** ar pareiškęs susidėjimo su bolševikais. Man esant Rusuose aš negirdėjau nei iš vieno L. S. D. P. nario panašios minties ar propozicijos.

Visi V. Kapsuko tvirtinimai, jo cituojamoji "Laisvėje" Petrapilio s-d **(bolševikų)** konferencijos rezoliucija yra gryniausia šituo žvilksniu nesąmonė ir fakyro fokusas (triksas), kad sumulkinus tuos, kurie nežino tų laikų apystovų ir santikių. Cituojamoji V. Kapsuko rezoliucija nėra organizacijų susidėjimo įrodymas, yra vien tik fokusas, kurį man teks išaiškinti vėliau. Dabar pora žodžių tenka pasakyti apie tai, kaip s-d (NE bolševikai) žiurėjo į Komisariatus (įstaigas su valdžios funkcijomis).

b) **L. S. D. P. ir Komisariatai.**

Aš neturiu savo rankose visų laikraščio "Tiesa" komplektų,— Rusijos S. D. D. partijos (bolševikų) lietuvių sekcijų, C. Biuro ir Petrapilio lietuvių sekcijų organo ir "Socialdemokrato" Maskvos s-d (ne bolševikų arba L. S. D. P. organo (jei tąją medžiagą turėčiau, V. Kapsukas tylėtų, kaip žemę pardavęs tais klausimais, kuriais jis dabar pilna burna šneka), bet tas kas yra mano rankose, aiškiai sako, kaip s-d (ne bolševikai), t. y. L. S. D. P, žiurėjo į Komisariatus ir kokiais santikiais vadovavosi.

"Tiesos" 1 (38) No. sausio m. 2 d. (1918 m.) gruodžio 20 d. (1917 m.) t. y. keliolika dienų prieš s-d (bolšev.) konferenciją, referuojama apie Lietuvos Reikalų Komisariato Tarybos posėdį, įvykusį Petrapilyje gruodžio mėn. 30 (17) d., štai kas:

"Posėdy dalyvavo nuo bolševikų Aleksa, Liutkevičius, Bernotas, Lenkaitis, Fr. Mickevičius, Opauskis, Liubinskas, Budinas Giedrys, Jur. Mickevičius; **nuo L. S. D. P. Purėnas, Vienožinskaitė** ir Marma ir nuo karininkų Bieliauskas

"Pradžioje susirinkimo d. Purėnas padarė pranešimą, kad L. S. D. P. įeis į Komisariato Tarybą (Petrapily—K. B.) **tik tuomet, jei atstovybė bus pariteto pamatais** (mano pabraukta), tai yra nuo visų partijų lygi atstovystė) ir kad in Komisariato Tarybą butų pakviesti liaudininkai. Elesdėpiečiai nurodė, kad **Komisariato Taryba apimtų visas socialistų organizacijas...** (mano pabr.—K. B.)

"Kada Komisariato Taryba **nepriėmė L S. D. P. įstojimo sąlygų, tai L. S. D. P. atstovai išėjo iš Tarybos, bet išeidami nurodė, kad jie nedraudžia atskiriems savo nariams dirbti Komisariate."**

Tai šitaip šneka bolševikų "Tiesa". Toliau speliojama toj pačioj "Tiesoj"; butent:... "jei L. S. D. P. gauna 5 vietas, o karininkai 3, tai ištikrųjų jie gauna daugiau vietų"...

Drg. Purėnas minėtąjį pareiškimą padarė tik nuo L. S. D. P. Petrapilio organizacijos. Maskviečiai kiek vėliau sužinojo apie Lietuvos Komisariato Tarybos susidarimą. Įdomu ir tai, kad "Tiesos" reporteris pažymi apie 5 vietas LSDP. ir 3 karininkams ir bijosi, kad tai busią perdaug bolševikų diktaturai.

Iš ištraukos pastebite L. S. D. P. nusistatymą deliai Komisariato ir darbo jame atskirų partijos narių. Žinote, kad Komisariatas ir del jo tarimasi visai nereiškia partijos organizacijų susijungimo ir galite įsitikinti, kad Komisariatai buvo visai kitos ryšies įstaigos. Maskvoje nebuvo R. S. D. D. P. lietuvių (bolševikų) sekcijos, arba, jei tokia ir buvo, tai jokios reikšmės neturėjo, ir veikė vien tik L. S. D. organizacija drg. Smolskio ir kitų vadovaujama; Maskvos Komisariatą ir jo Tarybą sudarė vien tik žmonės iš L. S. D. P. eilių.

c) **Kodel Maskviečiai keliavo Petrapilin.**

V. Kapsukas savo "bankrotuose" ("Laisvė", birž. 27-28 d.-24 m.) rašo apie pirmąją Rusijos lietuvių bolševikų konferenciją, įvykusią Petrapilyje sausio m. 5—8 d., 1918 m., ir pažymi, kad Maskviečiai (L. S. D. P.) dalyvavę šitoje konferencijoje ir vienbalsiai (?) viską tarę drauge su bolševikais. Iš šitos konferencijos, L. S. D. P. dalyvavimo fakto, bolševikiškos rezoliucijos, V. Kapsukas išveda Maskviečių, drauge ir mano, bolševizmą, stato ir ja remia visą prieš mus apkaltinimą. Taigi, pažiurėsime ir pamatysime, kaip atrodo tasai p. V. K. ramstis.

Atsimenu, kiek pastangų dėjo V. Kapsukas, Petrapilio bolševikai, kad tik kaip nors sunaikinus Maskviečius. Veikė grąsinimai (Lomovo istorija), veikė šypsena ir pataikavimas atskiriems žmonėms ir grumojimai bailiams ir pataikunams. Bolševikai dėjo visų pastangų, kad Maskviečiai keliautų Petrapilin ir siųstų kuoskaitlingesnę delegaciją konferencijon, pasitikėdami suskaldysią Maskviečius. Šitos priemonės buvo lengva vartoti, nes tuomet gyvavo bolševikų valdžia.

Maskviečiai važiavo konferencijon ne del bolševikiškų rezoliucijų, bet delei sudarymo Lietuvių Komisariato Maskvoje (Maskovsky Oblastnoj Komisariat po Litovskim dielam).

Du mėnesiu praslinko, kai bolševikai buvo paėmę valdžią į savo rankas, —reiškia, visus išteklius ir pinigus valdė jie. Maskvos Lietuvių Komiteto karo aukoms šelpti žinioje buvo **vien tik Maskvoje 17,000 tremtinių iš Lietuvos,** neskaitant dvigubo skaičiaus karo aukų Maskvos srityje ir apielinkėje. Šitojo Komiteto Valdyba rinkimuose rugsėjo m. 3 d. 1917 m. pateko Socialdemokratų rankosna. Valdybon išrinkta 16 socialdemokratų, 2 liaudininku, 3 santarininkai ir 2 bepartyviu. Socialdemokratų sąrašais pateko Valdybon Smolskis, St. Matulaitis, Ig. Žebrauskas ir kiti (žiurėk Maskvos "Santara" rugpiučio 23 d., 1917 m.). Šitie žmonės, anot V. Kapsuko, dalyvavo bolševikų konferencijoje. St. Matulaitis buvo Komiteto pirmininku; jam teko visa atsakomybė už tremtinių šelpimą ir aprupinimą. **Darbininkai ir tremtiniai bolševikų, kaip matote, į Komitetą neišrinko nei vieno.**

Tremtinių reikalai verste vertė s-d Maskviečius ieškoti kontakto ir tik kantakto su valdančiaja bolševikų partija ir keliauti Petrapilin Komisariato reikalais, kad aprupinus 17,000 Maskvos tremtinių valgiu, avaline, kad palaikius bendrabučius našlių, našlaičių, kad nesugriovus mokyklas ir tt. Įsivaizduokite šaltą žiemos metą, puolančią pinigų vertybę ir brankstančius kas dieną produktus, kurių kartais ir už pinigus žmonės negaudavo. Suglaudus visą šitą vienon vieton ir įsivaizdinus tragingą padėtį tukstančių žmonių, man rodos, Kapsuko rezoliucijos ir ginčas del jų nustoja by kurios reikšmės.

Tuo laiku tik-ką buvo paskelbtos taisyklės ir uždaviniai Lietuvos Reikalų Komisariato ("Tiesa" No 1 (38) sausio 2 (gruodžio 20 d.) Komisariato Taryba rupino visus trėmimo reikalus: belaisvių, tremtinių, kareivių, kulturos, švietimo ir kt. Pats Komisaras (V. Kapsukas) ant tų taisyklių, turėjo **"veto"** teisę visiems Komisariato Tarybos nutarimams (IV punk.) ir už savo darbus **morališkai** atsakė prieš Tarybą (VI punkt.).

Maskviečiams ir L. S. D. P-jai reikėjo važiuoti Maskvon, nes 17,000 Maskvos tremtinių ir du kartu tiek Maskvos srities karo aukų, kilusių iš Lietuvos, reikalavo duonos ir aprupinimo. Štai tikras Smolskio, Matulaičio, Žebrausko, Žerono ir kt. kelionės tikslas.

Kada delegacija grįžo iš Petrapilio, buvo sušauktas susirinkimas, kuriame ir aš dalyvavau, kur tartasi apie Maskvos Komisariato steigimą. Smolskis buvo skiriamas komisaru, bolševikai sutiko priimti jo kandidaturą. Mane teisybė, labai stebina toks bolševikų, ypač V. Kapsuko, sutikimas su Smolskio kandidatura, bet šituose reikaluose aš nedalyvavau. Tada, kada Komisariate reikėjo darbas dirbti, aš jį dirbau nežiurėdamas nei bolševikų, nei menševikų tų laikų ergelių.

Asmeniškai nedalyvavau nei delegacijos Petrapilin rinkime, nei teikiau jai nurodymų bei patarimų. Iš grįžusio iš Petrapilės Smolskio sužinojau, kad **jokio partinio susitarimo nebuvo,** tik pasididžiavo Maskvos komisariato koncesija. Tų laikų žmonių jiegos nukrypo nuo partinio darbo, susimesdamos ties gyvenimo praktikos keliamais klausimais.

Ar Maskviečiai **balsavo ar ne** "vienbalses" bolševikų rezoliucijas; nežinau. Tikrų tikriausiai, kad ne, nes, nors pats asmeniai toj konferencijoj nedalyvavau, bet logika ir protas sako, kad nebalsavo. Antra vertus, Maskviečiai, budami Petrapily, be abejonės, laikėsi kontakte su Petrapilio L. S. D. P., kurios atstovų konferencijoj nebuvo, bet jų nusistatymas aiškus visiems iš cituoto drg. Purėno pareiškimo. Petrapiliečiai nedalyvavo todel, kad jiems nebuvo to reikalo, kuriuo Maskvos s-d buvo nukeliavę konferencijon.

(Bus daugiau)

Del greito piniginių reikalu atlikimo su Lietuva, už pigią kainą, naudokitės Naujienų kablegramų sistema.

Sveikatos Dalykai

KUNO PARAZITAI

Gamtininkai sako, kad kiekvienas gyvas daiktas pasauly turi savo priešus. Dažniausiai šie priešai yra parazitai, — tai yra mažesni augalai ir gyvuliai ima maistą ir užlaikymą nuo didesnių.

Mažos blusos turi mažesnes blusas už save, kurios jas kanda, ir tos mažesnės turi dar mažesnes ir t. t.

Kalbant apie blusas, reikia pasakyti, kad šie sutvėrimėliai yra naudingi. Jos sveika šunims — jos neleidžia jiems perdaug tingėti.

Civilizuota visuomenė vienok neturi tokio filosofiško išrokavimo turėti parazitų, ir sykį juos įgavus turi stengtis kuogreičiausiai jų nusikratyti.

Mažytė niežėjimo kirmėlaitė ir galvos utelė yra dažniausiai pasirodantys parazitai. Jie labai plečiasi, kur daug žmonių gyvena labai susikimšę, o kartais net pasirodo mokyklose.

Niežėjimas dažniausiai yra iš priežasties mažos kirmėlaitės, kuri knisasi po skura. Tas dažniausiai veda prie didelio niežėjimo, kuris darosi aršesnis ant nakties ir kuomet labai šilta. Jei tos kirmėlaitės nėra greitai naikinamos, jos labai plečiasi, ir daro daug nemalonumo. Vietos, kur tos kirmėlaitės įsigyvena, yra tarpe pirštų, ant riešų ir kitose kuno dalyse.

Ta liga yra užkrečiama. Ją galima gauti nuo tų, kurie ją turi, ir miegant tose pat lovose, kur ja sergantieji miega. Dažnus plovimas su muilu ir vandeniu gelbsti sustabdymui, bet visai nepanaikina tos ligos. Ant laimės tuos mažyčius kirmeliukus galima sunaikinti su mostėmis turinčiomis sieros ir naftalio. Prieš dedant tokią mostį reikia gerai nuplauti užkrėstas vietas su muilu ir šiltu vandeniu. Kad užmušus visus kirmeliukus, kurie kartais galėtų rastis drabužiuose, reikia **juos gerai išvirinti,** o kitus, kurių negalima plauti, išprosinti su karštu prosu.

Galvos uteles galima greitai sunaikinti ištrinant galvą su skiedriniu alyvų aliejaus ir žibalo (kerosino), paskui apsukant galvą su abrusu, ir laikant taip per dvyliką valandų. Tada galva turi buti išplauta gerai su muilu ir šiltu vandeniu. Ta procedura užmuša tuos gyvunus, bet neužmuša jų kiaušiniukų, arba glindų, kaip paprastai vadinama, kurios paskui išsiperia į gyvas uteles. Tas glindas galima iššukuot su labai tankiomis šukomis pamirkytomis uksuse.

Kuomet mergaitė skundžiasi, kad jai kaklas niešti, reikia tuojaus ieškoti utelių. Nėra tai jokia gėda turėti utelių. Dažnai mokyklose randasi vaikai ir mergaitės su švariais ir nešvariais papročiais, ir jų kepurės paprastai kabinamos viename kambary. Senesni žmonės kartais įgauna utelių bandydami kepures, ypač pigesnėse krautuvėse. Kaip pirma sakyta, nėra tai jokia gėda įgyti utelių, bet labai didelė gėda, jei jų greitai neatsikratoma.

[F.L.I.S.]

Įvairenybės

ŽMONĖS, KAIP PAUKŠČIAI SKRAJOS

Vokiečių žurnale "Die Umschau" vienas mokslininkas tvirtina, kad netoli tas laikas, kada išsipildys amžina žmonių svajonė oru lakioti savo raumenų pajėga. Benzinu varomi motorai tik sustabdę išradimus šioje srity. Tačiau dabar, kuomet yra išrastas tam tikras lakstytuvas šriubo pavidalo, kuris žmogaus raumenų pajėgos varomas lekia, tai netoli tie laikai, kada žmonės oru lakios taip, kaip jie šiandien dviračiais važinėja.

["T"]

CHICAGOS ŽINIOS

Susikirto su mokytojais

Mokyklų viršininkas McAndrew vėl susikirto su mokytojais del mokytojų tarybos.

Naujasis mokyklų superintendentas Wm. McAndrew, kuris vos spėjęs atvykti į Chicago, pradėjo piautis ir nesiskaityti su mokytojais, vien tik didindamas savo autoritetą ir galią, dabar vėl smarkiai susikirto su mokytojais. Susikirto jis senuoju klausimu, kuris jau kartą buvo iškilęs dar prieš mokyklų vakacijas, pereitą pavasarį.

Sykį į mėnesį visi mokytojai laiko bendrą susirinkimą, kuriame svarsto bėgančius mokyklų reikalus. Tie susirinkimai įvyksta pamokų laiku, taip kad tą dieną vaikai yra paleidžiami viena valanda pirmiau, negu paprastai. Tie mokytojų pasitarimai mokyklų reikalais neša pačioms mokykloms didžiausią naudą, nes tik kooperuojant visiems mokytojams galima iškelti mokyklą iki tinkamo augštumo.

Bet McAndrew yra autokratas, kuris nori pats vienas viską valdyti ir diktuoti. Todel jis negalėjo pakęsti tos demokratinės sistemos Chicagos mokyklose ir nusitarė ją panaikinti. Kaip tik jis užėmė viršininko vietą, jis tuojaus atsisakė sušaukti mokytojų susirinkimą. Iškilo smarkus kivirčiai, kuriuose jis liko nugalėtas ir buvo priverstas pavasary sušaukti vieną mokytojų susirinkimą. Dabar atėjus laikui antrą susirinkimą šaukti, jis vėl atsisakė šaukti ir nenori mokytojams nusileisti, nėgi nenori su jais tartis. Kuo tie kivirčiai užsibaigs, dar nežinia. Veikiausia tą klausimą turės spręsti mokyklų taryba, kurios didžiuma betgi viskame remia McAndrew.

McAndrew savo autokratiškumą parodė ne vien mokytojų tarybos klausime. Jis viskame elgiasi panašiai ir kaip daro kiekvienas autokratas, viską slepia ir neduoda niekam jokių paaiškinimų: išleido "ukazą," neklausk kodel, bet jį tik pildyk. Taip jis įvedė junior high school sistemą visai nepasitaręs su mokytojais, priešais mokytojų valią. Daugiau to, įvesdamas tą naują sistemą jis net mokytojams atsisakė paaiškinti kokios tos mokyklos bus. Pravedė tą nutarimą jis slaptame mokyklų tarybos, susidedančios vien iš politikierių, susirinkime, net ir pačiai tarybai dorai nepaaiškindamas kokios tos mokyklos bus. Tokiu pat budu jis įvedė taip vadinamą "platoon" sistemą mokyklose, kuri paverčia mokyklas į ruošimo dirbtuvėms naujų darbininkų įstaigas. Prieš tą sistemą mokytojai irgi pasipriešino, bet McAndrew atsisakė ir kalbėtis su mokytojais. Prie mokytojų pradėtos kovos su suindustrinimu Chicagos mokyklų prisidėjo ir Chicagos Darbo Federacija ir daugelis kitų unijų, taipjau ir visi tie piliečiai, kuriems tikrai rupi išlaikyti Chicagos mokyklas tinkamame augštume, bet ir tai nieko negelbėjo, nes McAndrew ir toliau varo savo pragaištingą darbą, palaikomas kelių politikierių fabrikantų, kurie sudaro mokyklų tarybą, bet kuriems visai nerupi vaikų švietimas, o kad jau mokyklos pradėtų rupinti fabrikantams klausius, negalvojančius ir pigius jaunamečius darbininkus. Patiems tarybos nariams ir fabrikantams viešosios mokyklos yra nereikalingos: jie yra užtektinai turtingi, tad išsigali savo vaikus siųsti į geriau pastatytas privatines mokyklas, kur jų vaikai iš pat mažens mokinami kaip geriau prispausti darbininkus, nes mat jie nėra paprasti žmonės, bet "supermanai," kurie turi valdyti pasaulį. Ta skiepijama privatinėse mokyklose "supermanų" (viršžmogių) dvasia ir pagimdė Leopoldą ir Loebą, nes mat jie yra "supermanai" ir kaipo tokiems nereikia skaitytis su paprastų žmonių įstatymais, kurie yra rašyti tiktai "plebui" — paprastiems žmonėms, darbininkams ir negali varžyti tų "supermanų" veikimo.

Šiandie išneš nuosprendį

Jauni milionieriai žmogžudžiai šiandie sužinos savo likimą

Kada šįryt atsidarys kriminalis teismas, ateis teisėjas Caverly ir perskaitys savo nuosprendį jaunų milionierių žmogžudžių Nathan Leopold ir Richard Loeb byloje. Nuosprendis jau yra prirengtas ir paduotas stenografei perrašyti, bet kokis bus teisėjo nuosprendis, laikoma didžiausioj paslaptyj. Nuosprendis tegali buti tik dvejopas: arba nuo 14 metų iki gyvos galvos kalėjiman, arba kartuvės. Kitokio nuosprendžio negali buti, nes jauni žmogžudžiai prie kaltės prisipažino ir tik buvo bandoma duoti įrodymus pateisinančių aplinkybių, butent, kad jie protiniai nėra visiškai sveiki.

Kada bus skaitoma nuosprendis, į teismą pašaliniai žmonės nebus leidžiami, išėmus advokatus, gimines teisiamųjų ir laikraščių reporterius. Visas teismas bus apstatytas policija, kad nebutų jokių sumišimų.

Perskaičius nuosprendį dar bus išklausyti vienos ar kitos pusės pareiškimai ir tuo teismo posėdis baigsis. Visą tai užims nedaugiau pusės valandos laiko.

Jaunieji žmogžudžiai, kurie sėdi pavieto kalėjime, belaukdami nuosprendžio pradeda nerimauti, nors ir bando tai paslėpti ir pasirodyti visiškai ramiais. Jie sėdi savo kamerose paskutinę savaitę, nes kokis nė butų nuosprendis, jie iš dabartinių kamerų bus iškelti ir, arba bus perkelti į kitą kalėjimą, arba nueis į mirties kambarį.

Trys žmonės užmušti.

Užvakar automobiliai užmušė dar tris žmones. Šiemet užmušta automobiliais jau 442 žmonės.

Policijos viršininkas Collins tariasi visur iškabinti dideles iškabas, įspėjančias automobilistus, kad jie bus areštuojami, jei važiuos greičiau kaip 15 ar 20 mylių į val., žiurint kaip tir tai yra apgyventa apielinkė.

Suėmė padegėją.

William Mollerman, 19 m., 1445 N. Talman Ave., manoma, pabėgėlis iš beprotnamio, liko suimtas padegant Chicago Daily Journal namą. Jis prisipažino, kad tą pačią dieną jis padegė dar 8 namus vidurmiesty. Tie gaisrai tuojaus liko patėmyti ir užgesinti kada jie dar jokių nuostolių nebuvo padarę. Bet tai buvusi tik praktika: jis dar tik mokinosi padegimo, tikslu, išmokus padegti didelę departamentinę sankrovą.

Pašaukė merginą, tada nusižudė

C. L. Weiss, namų budavojimo ekspertas, kuris per dešimtį metų dirbo pas kontraktorius James Stewart & Co., kaipo apkainuotojas, užsirakino raštinėj, prisigėrė munšaino, pašaukė telefonu savo merginą Gertrude Carlson, kuri kartu su juo dirbo, pasakė, kad jis norys ištirti kas buna po mirties ir tuojaus nusišovė. Paliktame raštelyje jis irgi sako, kad nori ištirti pomirtinį gyvenimą ir kad jis perdidelis mokslininkas, kad gyventi tokiame pasaulyje, kuris tyčiojasi iš mokslo. Jam ypač nepatiko, kad jo merginą rengėsi paveržti paprastas sankrovėlės klerkas.

Lietuvių Rateliuose

Jaunoji Birutė

Pradėjus veikti ant didesnės skalės ir veikėjų-mokytojų skaičius pasididino. Šiomis dienomis prisideda gerai žinomas režisierius ne vien Chicagoje, bet ir Detroite, Mich., J. Jankus. Šį vakarą ateina visų jaunųjų birutiečių mylimas J. Uktveris, kuris ketina atsinešti "maišą juokų." Taipgi P. Sarpalius ketina buti "on the job," taip kad Jaunosios Birutės veikimas prasidės visu smarkumu. Pradžia 7:30 val. vakare, Mark White Square didžiojoje svetainėje.

—Didysis.

Brighton Park

Kaip buvo "tyrinėjamas" Dramos Skyrius.

Keistučio Kliubo korespondentas W. Strygas gana daug pribanbino per laikraščius ir kliubo susirinkimuose apie betvarkę Dramos Skyriuje; nebuvo to susirinkimo, kad Strygas nebutų užsiminęs apie Dramos Skyrių, o daugiausia vis, kad režisierė intrigas varinėjanti ir Strygui nė durniaus rolės neduodanti. Kliubas pasigailėjo Strygos ašarų ir išrinko komisiją iš narių surasti kas ten yra negero tame Dramos Skyriuje.

Pats Strygas rašė Naujienose, kad bus klausinėjami visi po vieną delko jie apleido Skyrių ir delko čia pat susitvėrė L. M. grupė (ta L. M. grupė susitvėrė iš tų pačių asmenų, kurie sykiu su W. Strygu ir Mileriene apleido Dramos Skyrių) o bolševikai rašė, kad M. Dundulienė už intrigų varinėjimą prie Keistučio Kliubo Dramos Skyriaus turės eiti išpažintės.

Liepos 28 d. vakare S. Dambrauskų namuose, 4322 So. Maplewood Ave., ir susirinko ta komisija. Tuoj Strygas, kaipo skundėjas, spaviedojosi pirmas. Žinoma, svetimi griekai sunku iš atminties pasakyti, todel jis skaito iš rašto.

Strygas sėdi didelėje minkštoje kedėje, rankoje laiko didelį pluoštą popierų, kalba išlėto: —Kada aš laiką repeticijų norėdavau pajuokauti ir pasikalbėti su merginomis ir moterimis, tai režisierė užrikdavo "meldžiu tyliau," o jeigu tik nepaklausiau nuo pirmo pasakymo, tai priėjus ir pasakė: "ką, ar Strygas nori merginas atkalbinėti?" Aš tuo esu įžeistas.

Šaltmanas (komisijos pirmininkas): — Ar viskas?

Strygas: — Ne. Ji man nedavė rolės ir nepriėmė lošti.

Sykį aš išvadinau ten buvusius dramiečius r-žėm. Tegul Dundulienė paaiškina kas mane privedė prie to.

Kodel Dundulienė lošė roles "Zelbaros" ir "Delilos?"

Kam Dundulienė išvarė iš Dramos Skyriaus mergaites, Ateities žiedo vaikų draugijėlės nares, su kuriomis aš labai gerai sutinku, ir į jų vietą paėmė skebes, ne kliubo nares, senas bobas?

Delko Dundulienė ima $25 už sumokinimą-režisieriavimą Keistučio Kliubo veikalų?

Pirmininkas: — Ar jau viskas?

Strygas: — Sykį Dundulienė skaitė veikalą "Karalaitė Tikroji Teisybė" ir aš tuom įsižeidžiau.

Pirmininkas: — Ar jau viskas?

Strygas: — Taip, jau, rodos, viskas iš mano pusės. Bet mano šeimininkė p-ia Milerienė turi labai svarbių dalykų, bet čia į privatišką stubą atsisakė ateiti; kad taip, sako, kur viešoje vietoje, kokioje svetainėje, tai ji ateitų.

Pirmininkas: — Taip, o nuo savęs tai jau nieko neturite?

Strygas: — Ne, aš tik meldžiu komisijos šaukt kitą susirinkimą kur svetainėje, aš turiu daug liudininkų prieš Dundulienę, bet čia atsisakė ateiti.

Dabar ima pačią griešnininkę prie išpažinties. Ši savus "griekus" geriau atsimena ir nereikia jai skaityti iš rašto.

Pirmininkas: — Na, ką Dundulienė turi atsakyti?

Dundulienė: — Rodos, maža kas yra atsakyti ant tokių tuščių niekų, bet kad jau tam dalykui išrinkta komisija, kuri klausėsi Strygo, tai paklausykite ir manęs.

Tiesa, Strygas pasisakė, kad jis keldavo triukšmą laike repeticijų, garsiai kalbėdamas ir klykiančiai juokavosi su merginomis ir moterimis. Tiesa, kad Strygas man pasakė, jog jis turįs tokią galią ant tų merginų, kad jei jos manęs neklauso, tai aš turiu jam tik mirktelėti ir merginos manęs klausys. Tokiu budu aš ir pasakiau Strygui, kad jis jų nekalbintų, tai jos bus ramios be jokio jam mirktelėjimo. (Tą paliudijo ir kiti Dramos Skyriaus artistai, kad Dundulienė tiesą sako).

Kad Strygas išvadino mus, dramiečius, ru-žėm, tai Strygas, rodos, susiginčijo su dg. M. Balčiunu už korespondenciją bolševikų lapely. Balčiunas sakė, kad toj korespondencijoj yra Strygo žodžiai, kuriuos Strygas kada tai pasakė, o Strygas atsakė: "Tai ir tu toks ru-žė, kaip ir visi dramiečiai." Tai tiek aš girdėjau apie Strygo tuos nešvarius žodžius.

Kaslink rolės, tai visuomet jam leidau pasirinkti, kuri jam geriau patinka. "Samsonas ir Delila" rolę, manau, jis išlaikė apie du mėnesiu ir jau prieš lošimą atsisakė nuo rolės, pasakydamas, kad neturys laiko.

Kodel aš lošiau roles "Zelboros" ir "Delilos"? Tai delto, kad negavau jaunos merginos, kuria bučiau galėjus pasitikėti, kad atliks tas roles kaip reikia.

Už sumokinimą-režisieriavimą imu $25, tai yra už mano sugaištą laiką; ir už tuos pačius $25 ir nugrimiruoju, leidau vartoti daug scenai reikalingų daiktų, kaip durų užlaidų, langam užlaidų, 8 parukus, karpetus, sudynus ir kitas scenos reikmenis.

Kada Dramos Skyrius lošia savo naudai, tai tuomet visai nieko neėmiau, darbavausi dykai, ir ačiu Dramos Skyriaus artistams, kurie ir netroško, kad pasipelnyti, visi mes stengėmės kad gražiau ir tinkamiau papuošti sceną, kad pasitaisyti, pritaikinti tinkamus veikalui drabužius, ir taip mums veik jokio pelno nelikdavo, nuostolius gi pasidengėm patys susimetę po kelis dolerius. O kada lošėme kokiai draugijai, gavome užmokėti, tai ant vietos ir pasidalinome proporcionaliai po kiek kuriam priklausė. Tiesa, buvome pradėję taupinti, pasilaikyti išde, kad kada galėtume pasitaisyti nuosavias scenos drapanas ar scenerijas, ir jau turėjome $28 Dramos Skyriaus išde. Bet tai buvo pirm Strygos ir Milerienės atėjimo į Dramos Skyrių. Jiems prisirašius tuoj Milerienė davė įnešimą, kad tuos $28 padalinti proporcionaliai, kas po ilgų diskusijų antrame susirinkime ir likosi nutarta. Dar pridėjus pelną nuo vieno vakaro, pinigai liko išdalinti; dalį jų gavo ir W. Strygas ir jo gaspadinė Milerienė, nors jiedu dar nebuvo dalyvavę Dramos Skyriaus lošimuose.

Toliaus ima balsą dramietė O. Dambrauskienė, S. Dambrauskas, M. Kasparaitis. Šie draugai paaiškino kokias intrigas Strygas varinėjo Dramos Skyriuje, kaip jis pamėgdžiojo kiekvieną bandantį lošimą, vienas be dantų, kitas be kojų; moteris, kurios ne jo plauko — partijos kitaip ir nevadino kaip šliurės, skebės, išgamos, pašiepė kiekvieną žingsnį.

Komisija nepatenkinta, kad patys dramiečiai liudija, sako, reikia, kad kiti paliudytų. O kas gi bus tie kiti? Juk nepriklausantys nesilankydavo.

Šaukiamas antras susirinkimas liudininkų, liepos 31 d., McKinley Park svet. Turi abi pusi pristatyti liudininkus. Atėjus tai dienai, Dramos Skyriaus tarimų rašt. S. Dambrauskas atsinešė užrašų knygą, pirmininkas M. Kasparaitis svarbesnius dokumentus, taipgi kostiumų kontrolės komisiją. Kostiumų sąrašą, režisierė artistų ir veikalų stovį, kiek artistų lankės ant repeticijų, kaip kuris pasižymėjo scenoje. Žodžiu sakant, dramiečiai atsigabeno visus aiškius įrodymus del jiems primetamos betvarkės, kad pas juos yra pilniausia tvarka. Bet komisija

(Tąsa ant 6-to pusl.)

Plėšikai

Plėšikai yra žmonių mokytojais. Už suteiktą žmonėms lekciją jie pasiima jų pinigus, o kaip kada ir gyvastį.

Kada plėšikas apkrausto kišenius ar namus, pasiimdamas pinigus ir brangenybes, žmogus susipranta ir kalusia saves:

"Kodel aš nepasidėjau savo pinigus į banką, o brangenybes į bankinę dėžutę?"

Geriausi ir saugiausi vietą laikymui pinigų ir brangenybių yra

Universal State Bank
3252 So. Halsted St.,
Chicago, Ill.
Advertisement

"Sargybos Bokštas"
IR
PRANEŠĖJAS KRISTAUS
ČIA BUVIMO.

Skaitykite "Sargybos Bokštą", nes tas žurnalas mėnesinis, yra įdomus ir naudingas kiekvienam krikščioniui. Jeigu jusų širdyse dar yra nors mažiausia kibirkštis tikėjimo į Dievą, ir milėjimas tiesos. Tai nesižvalgykite ilgiaus, nes grensia pavojus, bet griebkitės už tos pagelbingos rankos, kuri siekia jumis.

"Sargybos Bokštas" talpina svarbius tikybos klausimus su atsakymais, pavizdžiui: Kas yra žmogus? Kas yra dušia? Kodel Dievas daleido piktą ant žemės Kas yra krikščionis, kokia jis algą gaus už savo ištikimumą? Kokia bausmė yra už neištikimumą? Kas yra tikėjimas? Kas yra pekla? Kada velnias bus išnaikytas? Ar gali prisikelti iš numirusių? ir tt.

Nors tas žurnalas talpina tikybos pamokslus, bet vienok jis nepriklauso prie jokių sektų. Jis yra leidžiamas, Biblijos Studentų, pašvenstas vienatiniui tikslui — nešti šviesą ir tiesą tiems, kurie ieško jos. Jis yra pagelbingas atsikratyti visokius senovės prietarus, kurie daug gerų žmonių suklaidino. Minėtas žurnalas 16 puslapių didumo. Kaina metams — Amerikoj $1, Lietuvoj ir kitose šalyse $1.50.

Kreipkitės pas Komitetą.

Antrašas:
A. YAKUTIS,
5127 So. Artesian Ave.,
Chicago, Ill.
(Apskelbimas)

HELEN BELMEN JERRY
Lietuvė Advokatė
4454 So. Western Ave.
Telefonas Lafayette 4089
Valandos: Nuo 7 iki 9 vakarais,
Nuo 2 iki 6 subatom po piet.

Plumingo ir Apšildymo Įrengimai
Olselio kainomis visiems
Pigiausi dabar radiatoriai ir boileriai. Jie bus brangesnis po mėnesio gegužio. Sutaupykit pinigų tiesiai pirkdami nuo musų.
PEOPLES PLUNMBING AND HEATING SUPPLY CO.
490 Milwaukee Ave. and
461 N. Halsted St.
Haymarket 1018. Haymarket 4251

Tel. Lafayette 4228
Plumbinb, Heating
Kaiko lietuvis, lietuviams visados patarnauju kuogeriausiai
M. Yuška,
3228 W. 38-th St., Chicago, Ill.

ATSIUSKIT ŠĮ KUPONA TUOJAUS!

Kiekvienos dienos pasivėlinimas reikš dienos įplaukų praradimą.

Northwest Side Lumber Co.,
4440 W. North Ave.
Malonėkite man pranešti — be jokios man atsakomybės — kaip $10 įmokėjus pastatysite BEST BUILT garadžių ant mano loto ir duos man extra įplaukų kiekvieną mėnesį.
Vardas .....
Adresas .....
☐ Padėkite čionai + jei žingeidaujate apie BEST BUILT Bungalow Naujienos, 9-10

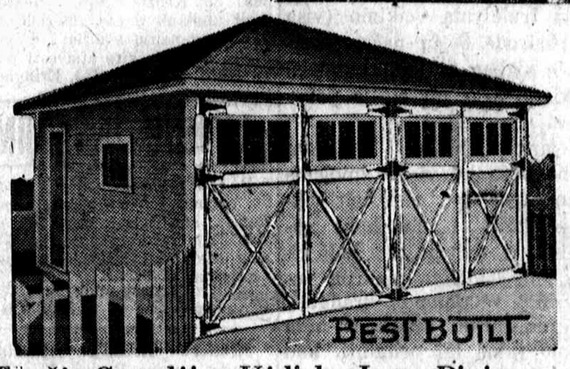

Šis Garadžius Uždirbs Jums Pinigų

BEST BUILT Tiktai $10 įmokėjus mes pastatysime pastovų (ne iš dalių arba gatavai padarytą) garadžių ant jusų loto. Jis apsimokės pats ir suteiks jums ekstra įplaukų kas mėnesį.

BEST BUILT garadžius yra padarytas iš gero materiolo per ekspertus darbininkus. PABUDAVOTAS KAD LAIKYTŲ.

Mes esame didžiausi budavotojai pastovių garadžių Chicagoje ir galime pirkti ir budavoti pigiau. Tas reiškia, kad jus galite turėti BEST BUILT už kainą paprasto

BEST BUILT BUNGALOW PASTATYTAS ANT JUSŲ LOTO TAIP PIGIAI KAIP $400. ATSIUSKITE KUPONĄ.

NORTH WEST SIDE LUMBER CO.
ABE L. LURYA, President Established 1911
4440 W. North Ave. Tel. Albany 7800
SKYRIŲ OFISAI:
South Side Skyrius: 6842 S. Western Av. Prospect 2010
North Side Skyrius: 6352 N. Western Av. Sheldrake 8974
North West Skyrius: 5147 Milwaukee Av. Paliside 7227
Ofisai atdari kasdien ir nedėlioj nuo 8 ryto iki 5:30 vakare.

DR. VAITUSH, O. D.
LIETUVIS AKIŲ SPECIALISTAS

Palengvins akių įtempimą, kuris esti priežastimi galvos skaudėjimo, svaigimo, akių aptemimo, nervuotumo, skaudamą akių karštį, atitaiso kreivas akis, nuima kataraktą, atitaiso trumparegystę ir toliregystę. Prirenka teisingai akinius. Visuose atsitikimuose egzaminavimas daromas su elektra, parodančia mažiausias klaidas. Specialė atyda atkreipiama į mokyklos vaikus.
Val: 10 iki 8 v. Ned. 10 iki 1 p. p.
1545 West 47th St.
Phone Boulevard 7589

Physical Health Institute
DR. VELONIS, Ph. D. C., D. O., N. T.
Gydau įvairias ligas, o ypatingai užsisenėjusias, be vaistų ir operacijų, naujausiais budais.
4204 Archer Ave., Chicago, Ill.
Brighton Park, 2-rų lubų, Rumas 1
Valandos nuo 9 ryto iki 12 pietų.
Vakare nuo 6 iki 8 val. vakare.
Nedėldieniais nuo 9 iki 12 pietų.
Telephone Lafayette 4543

Dr. J. Jakubauskas
Pasekmingai gydau staigias ir chorinines ligas NAPRAPATIJOS budu — be vaistų, be operacijų
4647 So. Halsted St.,
Val. 9 iki 12 ir 8 iki 9 vak.
Tel. Boulevard 4774
ROSELANDO OFISAS:
11132 So. Michigan Ave.
2 iki 7 vak. Tel. Pullman 5147

LITTLE SPINOGRAPHS

Kiekvienas žmogus skundžiasi del savo atminties, bet tik keletas del savo nuosprendžio.

Geras nusprendimas yra labai daug vertas visokiuose atsitikimuose.

Pasirinkimas Chiropractor, kad prižiurėjus jus kuomet jųs sergate, yra geras nusprendimas.

DR. J. M. FINSLOW,
Chiropractor
1645 W. 47 St., Chicago, Ill.
Tel. Boulevard 7006
Valandos nuo 2 po pietų iki 8 vakare. Nedėlioj nuo 10 iki 12 dieną

Buk mandagus, neduok progos išsivystyti ligai. Tankiai šaltis pagauna, skauda galvą, užkietėjimas vidurių, silpnos akys, nervuotas, jaučiasi sustingęs, reumatiški skaudėjimai ir t. t. Nuo tokių apsireiškimų reikia but atsargus ir ateityj padaro daug blogo.
Šiandie jum yra reikalinga pasimatyt su chiropraktoriu ir buk sveikas.

Dr C Yucius, D C., Ph. C.
2159 — 21st St. ir Leavitt, Chicago
Val. nuo 10 iki 1; 5 iki 8 val. vak.
Telefonas Roosevelt 8135
Rezidencija Brunswick 4887

NUPIRK
Typewriterį arba rašomą mašinėlę

Kaina $60

Tuomi padarysi didelį smagumą pats sau, savo giminėms ir draugams su kuriais susirašinėji ir greičiau galėsi parašyti laišką ar ką kitą, negu su ranka. Geriausia, paronkiausia ir dailkatniausia mašinėlė su lietuviškomis raidėmis pasaulyje. Galima ir angliškai rašyti.

Gaunamos
NAUJIENOS
1739 S. Halsted Str.,
Chicago, Ill.

Greičiausia aprupinsi savo gimines Lietuvoje siųsdamas pinigus per Naujienų kablegramus.

Lietuvių Rateliuose.

(Tąsa nuo 5 pusl.)

nereikalavo jokių įrodymų Dramos Skyriaus tvarkymosi, tik pasakė, kad jį norinti tik išgirsti ką liudininkai sakys. O kas tie liudininkai? Gi tos pačios merginos, kurios prieš pat lošimą roles pametusios pasišalino, ir Strygo gaspadinė Milerienė. Tuoj Strygas pristatė minėtas merginas. V. Česniutė paliudijo, kad Strygas jos nekalbino pamesti Keistučio Kliubo Dramos Skyriaus; taipgi ir Dundulienė jos nevarė lauk iš skyriaus, sako, "mes pasakėm Dundulienei, kad mes išeinam, tai Dundulienė atsakė, tai galite eiti, taip mes ir išėjome." E. Česniutė ir E. Eringiutė patvirtino, kad Veronika tiesą sakė. Toliaus liudija Milerienė, kad Dundulienė jos neišvarė, bet nedavė jai tokios rolės, kokios ji norėjusi ir jai be to nepatiko Dundulienės šeimininkavimas, tai ji ir pasitraukusi iš Dramos Skyriaus. Tai pasakiusi nueina į šalį ir atsisėda.

Komisija klausia: — Ar tai tik tiek teturėjai pasakyti?

Milerienė: — Turiu dar ir daugiau, ale nesakysiu.

Strygas: — Sakyk, tamsta, sakyk. Juk tas tai svarbiausia.

Milerienė ateina ir padeda tris konvertus prieš komisiją ant stalo. Sako: — Štai čia tikietai nuo vakaro "Juozapas ir Zelbara" (Mat Milerienė buvo to vakaro rengimo komitete ir komitetas nutarė duoti visiems lošėjams po du tikietus; tiems, kurie turėjo dideles roles ir jiems reikėjo lankytis ant visų repeticijų, kurių buvo nemažiau kaip 15, tiems du tikietai po $1; o tiems, kurie turėjo vergų ir kareivių roles ir lankės tik ant dviejų paskutinių repeticijų, tai šiems du tikietus po 75 centų). Ant vieno konverto užrašas Malioriams, čia du tikietai po $1, ant antro konverto užrašas Rypkevičiams, taipgi du tikietai po $1, trečiam konverte du tikietai po 75c. su užrašu J. Vilis. Tai matote kokius šposus Dundulienė dirba. Šie tikietai buvo priduoti ofisan tikietų pardavinėtojui, visi komplimentariai. Tai mes, komitetas, pasitarėm ir sukonfiskavom šiuos jos tikietus. Mes pamatėm, kad Dundulienė uždyką suleis į musų vakarą visą Naujienų štabą. Rypkevičius sufleravo, tai tą įleidom už dyką, o Rypkevičienė turėjo užsimokėti dolerį, taip pat ir kiti, ir Malioriai, ir Viliai užsimokėjo po $1. Kai mums, komitetams, tai niekas nedavė komplimentarių tikietų, o Naujienų štabui tai davė. Ve ir Česniutės, jų tėvas seniausias Keistučio Kliubo narys, o merginos gavo tik po du 75c. tikietus. Tai tiek aš turiu. Good bye.

Ir traukia išilgai salę artyn durų.

Strygas: — Palauk, kas pasidarė? Juk tamista turi dar ir ką kitą. Palauk!

Bet ta nelaukė ir išėjo.

Komisija pasižiurėjo vienas į kitą ir sako: — Ką Dundulienė turi atsakyti?

Dundulienė: — Kaslink rolės tai buvo šitaip. Kada Dramos Skyrius užbaigėme žiemos sezoną ir tuoj rengėmės prie rudens lošimų, aš paklausiau Milerienės, ar ji ims kokią rolę Keistučio Kliubo vakarui. Spalio 14 d. Milerienė atsakė, kad esanti užimta savais reikalais, o antra, vasaros karščiuose nenorinti lankyti jokių repeticijų, todel neimsianti jokios rolės.

Kaslink tikietų, tai buvo šitaip. Tie du su užrašu Malioriams, buvo mano, kaipo artistės, lošiusios rolę Zelboros ir juos suteikiau p-iai Maliorienei-Miller, kuri jau kelis kartus Keistučio Kliubui lošė dykai, nereikalaudama atlyginti nė gatvekarių išlaidas. Aš norėjau šiai artistei nors tą smagumą padaryti, suteikdama jai komplimentarių tikietų. Nors aš ir turiu sau artimesnių draugų ar giminių kuriems galėjau minėtus tikietus perduoti, bet tik del labo Keistučio Kliubo daviau juos p-iai Maliorienei.

Rypkevičiams, taigi nežiurint kad jis Naujienų ar kokios kitos įstaigos darbininkas, bet jis supleriavo ir žmogui išsėdėti tris valandas budoje ir atydžiai skaityti prie menkos šviesos, tai jam kaip ir kitiems lošėjams prigulėjo du tikietai.

Su užrašu J. Vilis tiekietai buvo W. Rudžio, kuris lošė Egypto kareivio rolę, bet kad paskutinėje repeticijoje Rudis nedalyvavo, tai tikietai jam priduoti tą patį lošimo dienos popietį ten pat svetainėje, kuriuos jis įdėjęs į konvertą padavė tikietų pardavėjui; o šiems žmonėms, kaip Malioriams, Rypkevičiams ir Viliams, buvo pranešta per telefoną, kad jų tikietai randas tikietų ofise, kur jie ir galės gauti savo tikietus. Ir tik dabar išgirstu, kad tie žmonės buvo suvilti. Tik dabar matau, kad begėdiškai mane ignoravo vakaro rengimo komisija. Netikiu, kad visi komisijos nariai šitą žinojo.

Toliaus Dramos Skyriaus tvarkymo komisija pasako, kad jau užteks, o dabar komisija pati viena viską išspręs ir pilnas pasekmes praneš Kliubo susirinkime. Dramiečiai laukia susirinkimo išgirsti tas pasekmes. Štai ir sulaukė. Pasekmės gi tokios: Strygas nekaltas, Milerienė visai šventa, o Dramos Skyriaus pirmininkas — melagis ir nubaustas. Dabar gerbiami Naujienų skaitytojai supras, kokia betvarkė buvo Dramos Skyriuje, kas intrigas varinėjo, ir į ką yra panašus Strygos skundas ir Milerienės liudijimas. Vietoje kad Dramos Skyrius skųsti ant Strygos už kėlimą betvarkės laike repeticijų, už pasityčiojimus iš besilavinančių už negražių žodžių vartojimą, už šmeižimą per laikraščius, už užsipuldinėjimą ant režisierės ir už trukdymą veikimo (visa tai pasirodė iš jų pačių skundo), dabar patys skundžia, reiškia patys muša ir patys verkia.

Nejaugi tokiam dideliam kliube nėra nė vieno žmogaus teisingo, ar jau visi taip aklai įsitikėjo į tuos kelis nusmukusius dviveidžius bolševikus, kad leidžiate biauroti jusų senai veikiančius draugus? Juk jus turbut žinote ir nėra reikalo jums tai priminti, kad drg. M. Dundulienė jau senai veikia jusų kliube ir daug nuveikus, ypatingai rengime gražių vakarų. M. Kasparaitis irgi jau senai veikia Kliubo labui. Tik kuomet atsibastė Strygas su Mileriene, kurie jau apmaršavo veik visas pažangias organizacijas, draugijėles ir ratelius ir visur neapsiėjo neiškirtę kokį nors šposą, ir kada prisirašė moterėlių numylėtas nepraustaburnius Jukelis ir jo tavorščius Gasiunas, prasidėjo kivirčiai ir puolimai ant senųjų veikėjų. Jau iš šalies žiurint aiškiai matos, kad Dundulienė ir Kasparaitis yra ramiai veikiantys žmonės, o Strygas su savo šaika viską ardo. Tokių žmonių, kurie trukdo veikimą ir šmeižia veikiančius narius, jokia save gerbianti draugija netoleruotų. O Keistučio Kliubas daro priešingai: jis gina griovikus ir ardytojus, o baudžia savo veikėjus. Ištikrųjų keistas yra tokis Kliubo elgesis.

—Ne Kliubietis.

Pranešimai

Kas, ką, kur, kaip ir kada rengia, veikia ar kviečia.

KASDIEN jųs galite prisirašyti prie NAUJIENŲ SPULKOS ir turėtumėt prisirašyti tuojau, jei dar nesate prisirašę. Dėdami kas savaitę po dolerį kitą, nei nepatėmysit, kaip susidėsit užtektinai pinigų, kad nusipirkus sau namelį ar užtikrinus savo senatvę.

NAUJIENŲ SPULKA,
1739 So. Halsted St.,
Chicago, Ill.

LSS. VIII Rajono konferencija įvyks rugsėjo 21 d., 11 val. dieną, Naujienų name.

Visos LSS. VIII Rajono kuopos prisiųskit delegatus, taipgi kurių kuopų užsiliko mokesčiai į Rajoną, tai užsimokėkit.

— A. Vilis, LSS. VIII Raj. sekr.

Ciceriečiams Naujienų skaitytojams ir rėmėjams šiuo pranešame, kad Ciceroje veikia naujas Naujienų atstovas. Nuo pirmos dienos liepos šių metų vieton K. Nobaro lieka F. Lukoševičius. Todel visų skaitytojų su visokiais reikalais galioje musų atstovo kreipkitės į Naujienų stotį 1405 So. 49 Ave., Cicero, Ill. F. Lukoševičius.

—Naujienų Adm.

Visi norinti gauti "Naujienas" kiekvieną dieną, anksti iš ryto į savo namus, praneškite tuoj į Aušros Knygyną, 3210 So. Halsted St. Nuo kovo 1 dienos Aušros Knygynas paveda šitą darbą, išnešiojimą laikraščių patyrusiam ir pilnai tą darbą žinančiam žmogui. Taipgi norinti gauti kas savaitę "Keleivį" arba kas mėnesis "Gyvenimą", "Gydytoją", taipgi ir kitus laikraščius, praneškite Aušros Knygynui virš pažymėtu antrašu arba priduokite reikalavimą telefonu: Boulevard 9663.

Jaunoji Birutė. Šiuomi pranešu visiems ir visoms kad įvyksta repeticijos ir pamokos Choro, Orchestro, teatro ir klasiškų šokių, kas seredos vakarą, kaip 7:30 val. didžiojoje Mark White Sq. svet. Meldžiu tuos narius ir nares kur dar nėsate atsilankę iki šiam laikui, malonėkite pributi. Taipgi meldžiu daug naujų mergaičių ir bernaičių prigulėti prie virš minėtos mokslo jaunuomenės draugijos. **M. M. Yuodis.**

Northsidiečiams žinotina. — Pirmyn Choro dainų repeticijos atsibus kiekvieną antradienį Liuosybės svetainėje, 1822 Wabansia Ave., pradžia 7:45 vakare. Visi dalyviai šito choro butinai lankykite repeticijas reguliariai, nes to prašo diregentas p. Sarpalius, kadangi pastaruoju laiku yra pradėta rengtis prie suvaizdinimo svarbesnių kurinių. Taipgi, da nedalyvaujanti šitame chore, o mylinti dainą ir dailę esate nuoširdžiai kviečiami prisidėti. Todelgi, vyrai ir moteris nepatingekite ateikite prie dailės darbo, prie darbo kuris žadina liaudį siekti aukštesnių tikslų. Prisidėti prie Pirmyn Choro galite bile atradienį viršui pažymėtame laike.

— Pirmyn Choro pirmininkas
Juozas Acilla.

Am. Lith. Citizen Clum 12 Wardo. Bus susirinkimas sept. 11, 1924 m. 8 valandą vakare, Maženio svetainėje, 3857 So. Kedzie Ave. Neatbutinai turit atsilankyti ant susirinkimo, nes bus daug naujų svarbių dalykų ir taipgi nepamirškite atsivesti po keletą naujų narių. — **Jos. Eringis,** rašt.

ASMENŲ JIEŠKOJIMAI

PAJIEŠKAU savo dėdės Jono Dvilio, paeina iš Zvinkių parapijos, Tauragės apskričio, Gorainių sodos, apie 35 metai kaip Amerikoje. Meldžiu atsišaukti ar kas jį žino pranešti šiuo adresu:

JOE VAITKUS,
127 Spruce St., Oil City, Pa.

JĖŠKAU Rozalijos Kuzmarskas, pirmiau gyveno Racine, Wis. Turiu svarbų reikalą. Ji pati arba kas apie ją žino, malonėkite man pranešti. Jos brolis,

JOHN D. JONKAUSKAS
2418½ N. Broadway Ave.
Los Angeles, Cal.

JIEŠKO PARTNERIŲ

REIKIA biznio partnerio, nereikia investuoti pinigų, tokio kuris turi biznio patyrimą ir nori pašvęsti visą savo laiką, kur jis bus gerai apdovanotas. Turi kalbėti angliškai, prižiurėti vyrus. Tiktai tokie, kurie pasitiki savimi, tegul atsišaukia, bet ne kitoki. Atsišaukite nuo 11 ryto iki 5 valandai vakare.

Theodore E. Brown
2610 So. Spaulding Ave.

ĮVAIRŲS SKELBIMAI

PAGRAŽINAM NAMUS

Ar Tamistai yra reikalas savo namą — maliavoti, dekoruoti, kalsimuoti, popieruoti arba į naujus namus sudėti stiklus? Jei taip tai mes tą visą Tamstos darbą galime atlikti už gana prieinamą kainą — pirma negu duosi kitam virš pažymėtą darbą, atsiklauskite kainos pas mus.

Kreipkitės:

BRIDGEPORT PAINTING HARDWARE CO.,
3149 So. Halsted St.,
Tel. Yards 7282.

STOGDENGYSTĖ

Jusų stogų prakiurimas užtaisomas ir garantuojamas už $4. Automobilių trokų patarnavimas Chicagoj ir apielinkėj. Įstaiga 34 metų senumo. Didžiausia ir geriausia stogų dengimo įstaiga Chicagoj. Tik patyrę unijos darbininkai samdomi. J. J. Dunne Roofing Co., 3411-13 Ogden Ave., Phone Lawndale 0114.

3 storio stogai taisomi ir garantuojami už $4. Seni stogai apžiurimi ir kaina suteikiama dykai. Pažiurėkite musų Gravel ir asfalto stogų dengimą.
JACOBSON ROOFING CO.
2011-13 W. Division St.
Armitage 6193

BUK VISADA JAUNAS IR SVEIKAS

Ar nori sužinoti sekretą kaip ilgai gyventi, visada buti jaunu ir niekad nesirgti?

Nežinojimas gamtos slaptybės nuvaro milionus jaunų žmonių netik į nelaikiną senatvę, bet ir į kapus. Žmogus gali išgyventi suvirš šimtą metų ir gali but jaunu mažiausiai iki 90 metų, tik turi gerai pažinti gyvenimo slaptybę.

Musų aiškus, moksliški patarimai — Kaip užsilaikyti jaunu ir niekada nesirgti — atidarys jums uždangą gyvenimo ir sveikatos slaptybės. Bukite tikri, kad prisilaikydami musų patarimų pasveiksitę, jei sergate, o jei nusenę — atjaunėsite. Gi kurie dabar dar esate sveiki ir jauni sužinosite kaip ir ant toliaus užsilaikyti jaunais ir sveikais. Juk jaunystė ir sveikata tai brangiausias žmogaus turtas.

Prisiųskite mums popierinį dolerį, o mes prisiųsime jums jaunystę ir sveikatą. Tas vienas doleris sutaupins jums šimtus dolerių, kuriuos praleidžiate bejieškodami sveikatos ir energijos. Tuojaus rašykite.

M. D. RAMSON,
Box 571,
Los Angeles, Cal.

IŠRENDAVOJIMUI

YRA 7 ruimų flatas randasi gražioj vietoj, steam heat karštas vanduo, elektrika, taipgi ir vieta beizmante drapanas nazgot.
Atsišaukit po num.
3237 Auburn Ave.
1st Flat

RUIMAI 4 rendai ant 2rų lubų iš užpakalio. Pečiais apšildoma. Namas naujas.
Kreipkitės
827 W. 34th Place

SIULYMAI KAMBARIŲ

PARANDAVOJU kambarį dviem vaikinam arba merginom arba vedusiai porai. Kambarys didelis ir šviesus, del žiemos kambarys šildomas. Ar su valgiu ar be valgio, arba kad norėsite patys pasigaminsit valgį. Gali mane matyt dienom ar vakarais. J. K., 703 W. 21 Place, Chicago, ant 2 lubų iš priekio.

KAMBARYS

Duosiu šviesų, gerą kambarį ženotai porai dykai, jeigu išleis mano du vaiku į mokyklą, o senai gi moterei dar primokesiu.

IGNAS STAŠKUNAS,
65 E. 101 Pl.

ANT RENDOS kambarys, švariai užlaikomas, prie mažos šeimynos, pageidaujama švariai užsilaikantis vyras. Šeimyninkę galima matyti kasdien nuo 5 iki 9 val. vakare.

B. R.,
946 W. 32 St.
3 lubos

JIEŠKO DARBO

PAJIEŠKAU darbo mokytis į bučernę ir grosernę, subatom po pietų ir nedėliom, dykai. Kas tokį pageidaujat, meldžiu atsišaukit. J. Plauški, 4620 South Rockwell St.

JĖŠKAU darbo už bučerių ir esu patyrjs prie groserio darbo, turiu Fordo troką, patyręs esu pirkime tavorų. Kam reikalingas toks darbininkas. Kreipkitės
Naujienų Skyrius,
3210 S. Halsted St.,
Tel. Boulevard 9663
No. 148

JIEŠKAU darbo į pekarnę už pirmarankį ar antrarankį prie duonos kepimo, esu gerai patyręs tame darbe.

A. MATONIS,
3430 So. Union Ave.

REIKIA DARBININKŲ

MOTERŲ

REIKIA MOTERŲ
Vedusių arba nevedusių
Tarpe 25 ir 35 metų

Gabių ir energingų kaipo viršininkų didelioje organizacijoje pagelbėti pasikalbėjimuose, lietuviai kostumeriai. Jei galite tai atlikti, atsišaukite panedėly nuo 11 ryto iki 5 vakare.
2610 S. Spaulding Ave.

REIKIA DARBININKŲ

VYRŲ

REIKIA —
Kriaučių prie vyriškų ir moteriškų darbų.
Atsišaukite
6758 So. Wentworth Ave.

REIKIA shearmanų kurie moką kirpti su torch.
Atsišaukite
APEX IRON & METAL CO.
321 W. 35th St.

REIKALINGAS siuvėjas prie moteriško kostumeriško darbo.
Atsišaukite
J. STASIONAITIS,
2006 Fowler St.

REIKALINGAS vaikinas į kavinę, geistina kad butų dirbęs prie valgių gaminimo, suprantąs apie kavinės biznį. Meldžiame kreiptis
2113 So. Halsted St.

AUTOMOBILIAI

AUTOMOBILIO REIKIA
Aš turiu įmokėjęs $1,400 ant gero kampinio loto. Už įmokėtus pinigus priimsiu automobilių, kokį biznį. Atsišaukit tuojaus
Yards 4951 arba
L. R. JARUSZ,
3252 So. Halsted St.

PARDAVIMUI automobilius, Buick, 5 pasažierių, 4 pasažierių Grant Six. Labai gerame padėjime, už geriausį pasiulymą.
3642 Normal Ave.

RAKANDAI

PARDAVIMUI del 5 kambarių rakandai, kaip nauji. Didelis bargenas. Mohair parloro setas, riešuto valgomo kambario setas, miegamo kambario setas, grojiklis pianas, $750, vartotas 3 mėn. už $350, kaurai, liampos ir fonografas. Viskas sykiu arba dalimis, 5629 So. Lincoln St.

PARDAVIMUI rakandai del 6 kambarių flato, viskas yra prirengta, pianas, karpetai, pečius, ir t. t. turiu parduoti greitai iš priežasties ligos, 3759 So. Halsted St. Yards 1626.

PARDAVIMUI 5 kambarių rakandai, naujas Victrolas. Kas pirks rakandus gali gyventi tuose kambariuose. Gali mane matyti kasdien po pietų. John Jenski, 1259 Hasting St. 2 fl. front.

PARDAVIMUI

GROJIKLIS PIANAS
$120

Iš priežasties apleidimo miesto, aš parduosiu savo $650 vertes grojiklį pianą už $120, su 103 muzikos rolėliais, benčiumi ir kabinetu. Klauskite Mrs. Jankowski's piano.
1389 Milwaukee Ave., 1 fl.

PARDAVIMUI bučernė ir grosernė, trokas ir visi įrankiai. Biznis išdirbtas per 10 metų. Kreipkitės:
Mrs. C. Petrušionis
3428 Auburn Ave.

PARDAVIMUI restauranas, už prieinamą kainą, labai geroj vietoj. Priežastį pardavimo patirsite ant vietos.
C. & A. Restaurant
3711 S. Kedzie Ave.

Už $250 nupirksite mano puikų $650 vertės grojiklį pianą, vartotas tik 3 mėnesius. Cash arba išmokėjimu. Atsišaukite tuojau.
1722 So. Ashland Av. 1 floor

PARDAVIMUI grosernė ir bučernė su namu, 4 gražus gyvenimui kambariai; vana elektra ir gasas. Randasi Brighton Parke. Pardavimo priežastį patirsit ant vietos.
2519 West 43rd St.

PARDAVIMUI

PARSIDUODA biliardinis stalas, ir elektrika varomas piano-Player, parduosiu labai pigiai.
10737 So. Michigan Ave.

PARDAVIMUI bučernė ir grosernė, už labai prieinamą kainą — $1,450. Visi fixcheriai ir kas reikalinga bučernėj, labai gerame padėjime. Priežastį patirsite ant vietos. 5610 S. Kedzie Ave.

PARDAVIMUI grosernė ir delikatesen. Gražioje vietoje, pigi renda, garu šildoma, nėra kompeticijos.
THE KITCHENETTE
5455 So. Ashland Ave.

PARSIDUODA pop corn, saldainių ir ice cream įstaiga. Didelis biznis, šale prie teatro, parsiduoda iš priežasties mirimo vieno šeimynos nario.
5037 S. Halsted St.

PARDAVIMUI grosernė, geroj kolonijoj, apgyvento visokių tautų. Biznis jau senai išdirbtas. Priežastis pardavimo — liga, Parduosiu pigiai. Atsišaukit greit. 717 W. 21 Place.

GYVAS STAKAS
PARDAVIMUI
2 jaunos avys
1 maža kiaulė $15
3642 Normal Ave.

PARSIDUODA bučernė ir grosernė visokių tautų apgyventoj apielinkėj, gera vieta, geri ruimai pagyvenimui, lysas ilgas, pirksite gana pigiai.
Atsišaukite
821 W. 34 St.

PARSIDUODA barbernė 3-jų krėslų su vanomis ir pagyvenimo kambariais, nupirksite pigiai, savininkas apleidžia miestą, Naujienos, Box 552, 1739 S. Halsted St.

PARSIDUODA bučernė ir grosernė, parduosiu už teisingą pirmą pasiulimą, nes pardavimo priežastis yra svarbi.
2602 W. 23rd St.
Chicago, Ill.

PARDAVIMUI bučernė ir grosernė, senas išdirbtas biznis, 3 ruimai gyvenimui, rendos $50 į mėnesį. Nupirksit pigiai.
Kreipkitės
1833 W. 22nd St.

NAMAI-ŽEME

EXTRA!
PARSIDUODA 5 kambarių medinis namas 1½ aukščio. Skalbinyčia užpakalyje ir garadžius vienam automobiliui. Atskyras lotas prie namo. Parduosiu pigiai.
VLADAS JANKAUSKAS
6135 W. Giddings St.

FARMA pardavimui labai pigiai arba mainysiu ant biznio, šėrų arba ant kitko. Farma labai gera, prie pat miesto ir kelio, yra visi budinkai ir visa kas tik reikalinga prie farmos.
5925 So. Bishop St.
Prospect 5173

PARDAVIMUI — prie Archer Av. ir 79 St. graži 18 akrų farma, labai gera vieta del road house, 8 kambarių namas su visais moderniškais įtaisymais, didelė barnė, vištininkas ir ledaunė, 8 akrai dirbamos žemės. Jauna giraitė ir miškas, gera transportacija, kaina $37,000, cash $17,000, kitus lengvais išmokėjimais. Watson.
ROBERT L. GEAR & CO.
617 E. 63 St.,
Faifax 4400

PARDAVIMUI 2 namai, 3 augštų murinis namas ir 2 augštų medinis namas, ant kampo.
J. BOLTON,
626 W. 18 St., 2 fl.

TRYS PRESINIŲ PLYTŲ NAMAI
8 metų senumo, kiekvienas namas skyrium, pastatyti vienoje sekcijoje, kiekvienas po 2 flatu, 2-4 ir 4-5 kambarių, moderniški, pečiais šildomi ir su garadžiais. Įplaukų į metus $3100, pigi renda. Randasi į pietus nuo 67 St., netoli Cottage Grove Ave., kaina $25000, cash $11000. Paimsime kaip kurį staką ir bonus, bet ne daugiau kaip $1000.
LOUIS KOVIE,
6728 St. Lawrence Ave.,
Phone Englewood 3045

NEGIRDĖTI bargenai ant pardavimo 2 flatai, murinis namas po 5 ir 6 kambarius, namas randasi South Side ir parsiduoda murinė bungalow 5 kambarių karštu vandeniu apšildoma, garadžius del 2 karų parduosiu arba mainysiu ant loto, automobiliaus, bučerės arba kito biznio. Kreipkitės. J. Lepo, 722 W. 35th St. Phone Boulevard 3249.

NAMAI-ŽEME

Graži Namams Vieta

BARGENAS
60x125 PĖDŲ LOTAS
800 DOLERIŲ

Tas lotas yra pilnai prirengtas ir randasi puikiausioje sekcijoje Riverside, 1 blokas nuo gatvekarių linijos ir tiktai 3 blokai iki elevatorio. Paimsime dalį įmokėjimo, o kitus mažais mėnesiniais išmokėjimais. Jei jųs žingeidaujate, aš atsiųsiu jums pilnus nurodymus kas link šito loto. Malonėkite rašyti,

Naujienos,
1739 So. Halsted St.,
Box 551.

EXTRA, PRANEŠU VISIEMS
P. D. ANDREKUS, iš Pentwater, Mich., ukių pardavėjas, bus Chicago 12 Sept. su automobiliu. Kurie manote pirkti ukes, galėsite važiuoti sykiu. Važiuodami automobiliu daug turėsit patyrimo. Atvažiavę į Pentwater matysite kas ką augina, 16 Sept. iki 19 bus Ukininkų Paroda, County Fair; tuo sykiu aš parodysiu visokių ukių, kokių kas nori, už pigiausią kainą. Matyk mane 12, 13 ir 14 Sept. ar laišu
4422 So. Artesian Ave.,
nuo užpakalio.

PARDAVIMUI 2 augštų murinis namas, 6 ruimai ir sun parlor, garadžius 3 mašinoms. Viskas moderniškai įrengta, 4411 S. Artesian Ave.

Kreipkitės prie savininko į štorą,
1833 W. 22nd St.

PARDAVIMUI murinis namas 2 flatų už $5,300, Morgičio $2,500, elektra, beismantas cimentuotas, arba mainysiu ant kokio biznio. Tai yra bargenas.

Kreipkitės
3349 So. Wallace St.

IŠRENDAVOJIMUI

ANT RENDOS graži pieninininkystės farma, su gyvuliais ir visais įtaisymais del geresnių žinių kreipkitės į Naujienas, 1739 So. Halsted St. Box 549.

MOKYKLOS

Specialiai Kursai Dressmaking ir Millinery

Reguliariai kursai Drafting, Designing, Tailoring ir Dressmaking. Lengvais išmokėjimais. Didelis numažinimas kainose.

VALENTINE DRESSMAKING COLLEGE,
2407 W. Madison, Chicago, Ill.
Phone Seeley 1643
M. E. HUTFILZ, Manager

VYRAI. IŠMOKITE BARBERYSTES UŽSIDIRBSITE GERAS ALGAS
Mes mokiname dienomis ir vakarais — Trumpas kursas. Vietos jusų laukia. Musų katalogas išaiškina, kaip užsidirbti laike mokinimosi, kaip padaryti daugiau pinigų.
MOLER BARBER COLLEGE
105 So. Wells St., Chicago, Ill.

Amerikos Lietuvių Mokykla
3106 So. Halsted St.
Mokinama: Anglų ir Lietuvių Kalbų, Aritmetikos, Knygvedystės Stenografijos, Typewriting, Pirklybos Teisių, Laiškų Rašymo, Suvienytų Valstijų Istorijos, Abelnos Istorijos, Geografijos, Politinės Ekonomijos, Pilietybės, Dailrašystės, Gramatikos, Literaturos, Retorikos, Etimalogijos, Oratorystės.
MOKSLO LAIKAS:
Nuo 9 iš ryto iki 4 po pietų; vakarais nuo 7 iki 9:30 val.

Leveskio Mokykla
Prirengiamoji ir Prekybos
Mokina Lietuvių ir Anglų kalbų; Grammar School, High School ir Prekybos dalykų. Prirengia prie kvotimų į visas augštesniąsias mokyklas. Dienomis. 12:00 val. dien. iki 5:00 v. p. p. Vak.: 7:30 iki 9:30. Nedėldieniais: nuo 10 ryto iki 12:00 dieną mokina lietuvių kalbos gramatikos ir rašybos.
3301 So. Halsted St., Chicago. (kampas 33-čios gat., 2-ros lubos)

Praktiškos Automobilių Instrukcijos
Yra svarbu del automobilių mechanikų ir šoferių. Ateikite pasirengę pradėti. Pagal musų naują sistemą ir asmenišką prižiurėjimą jųs išmoksite į keles savaites, kaip atlikti didelius darbus. Darbas kol jųs mokinsitės o kaip užbaigsite, tai dar geresnis.
Dienomis ir vakarais klesos.
MUNSON SCHOOL OF MOTORING
1507 W. Madison St.

A ✚ A

Paminėjimas jo metinių mirties sukaktuvių

IGNACAS RETYS

Mirė rugsėjo 10, 1923. Turėjo 32 metus. Vedęs, paliko moterį Oną ir du vaiku: Albertą, 6 metų ir Lillian 14 mėnesių. Paėjo iš Lietuvos. Amerikoje išgyveno 17 metų.

Mes tavęs neužmirštame; tavo dvasia visą laiką buna su mumis.

Lieka nuliudę

Moteris Ona, vaikai Albertas ir Lillian.