The First and Greatest Lithuanian Daily in America
NAUJIENOS
THE LITHUANIAN DAILY NEWS
PUBLISHED BY The LITHUANIAN NEWS PUBLISHING CO., INC.
1739 South Halsted Street, Chicago, Illinois
Telephone Roosevelt 8500
Pirmas ir Didžiausias Lietuvių Dienraštis Amerikoj

NAUJIENOS
THE LITHUANIAN DAILY NEWS
Entered as second Class Matter March 7, 1914, at the Post Office of Chicago, Ill., under the Act of March 3, 1879.

The First and Greatest Lithuanian Daily in America
NAUJIENOS
THE LITHUANIAN DAILY NEWS
PUBLISHED BY The LITHUANIAN NEWS PUBLISHING CO., INC.
1739 South Halsted Street, Chicago, Illinois
Telephone Roosevelt 8500
Pirmas ir Didžiausias Lietuvių Dienraštis Amerikoj

VOL. XI. Kaina 3c. Chicago, Ill., Antradienis, Spalio-October 7 d., 1924 437 No. 241

Kunigai Lietuvoje mitinguose šaudo

Nori atimti negrams pilietybės teises

11 žmonių užmušta politinėse riaušėse Kuboj

Kunigai Lietuvoj mitinguose šaudo

Savivaldybių rinkimų kampanijoj prieš pažangiuosius ėmė vartot revolverius.

Štai ką "Lietuvos žinios" rugsėjo 18 d. leidiny praneša:

IŠ VIEŠVIENŲ (Telšių apskričio) mums praneša, kad rugsėjo 14 d. per šv. Kryžiaus atlaidus į Viešvienus atvyko viešvieniečių iš anksto užkviestas p. Seimo narys Tornau. Tą pačią dieną Seimo narys kun. Dagilis, vieton kad važiuoti į užsakytą jo mitingą Eigirdžiuose, irgi čion atvažiavo.

Pamaldoms pasibaigus ir p. Tornau atidarius mitingą, kun. Dagilis pradėjo trukdyti kalbėti, pareikšdamas, kad jis čia kalbėsiąs.

Žmonės jį klausyti nepanorėjo. Kįlo triukšmas. P. Tornau nuėjo kiton vieton kalbėti, bet žmonės privertė jį grįžti, o kunigą Dagilį nustumė nuo laiptų.

Kilus vėl dideliam triukšmui, policija uždarė toje vietoje mitingą.

Kalbėtojai nuėjo vienas į vieną, kitas į kitą pusę mitinguoti.

Vienok ir naujoje vietoje minia nepanorėjo klausytis kun. Dagilio pamokslo, nutarė jį nuvesti į bažnyčią.

Tuomet kun. Dagilis, išsitraukęs atvežtą iš Telšių revolverį, **pradėjo šaudyti**, pats traukdamasis ant šventoriaus.

Galutinai suerzinta minia puolė jį. Jis pasislėpė bažnyčioje.

Žmonės sustabdė bekalbantį p. Tornau ir pareikalavo, kad butų išrinkti 10—15 vyrų, kurie atvestų kun. Dagilį čion tam, kad jis pasiaiškintų, kodel šovęs į žmones. Kalbėtojui pavyko nuraminti minią, ir mitingas ramiai tęsėsi apie pusantros valandos.

Pasipiktinimas kunigo pasielgimu taip didelis, kad žinomi krikščionys demokratai mitinge ir po mitingo pareiškė nenorį daugiau su jais bendradarbiauti.

JAPONŲ IMIGRACIJOS KLAUSINAS

Paskutiniais keleriais metais laikraščiuose nemažai buvo rašoma apie Amerikos nesusipratimus su Japonija del imigracijos įstatymų. Rytoj tilps "Naujienose" dalis straipsnio vardu "Japonų imigracijos klausimas," kur išdėstoma japonų imigracijos istorija ir tie patirimai, kurie privedė prie dabartinių nesusipratimų.

Nori negram atimti pilietybės teises

Pastangose išstumti negrą iš valdžios vietos, bandoma padaryt neteisėtą visą konstitucijos priedą.

NEW ORLEANS, La., spalio 6. — Vietos federalin Distrikto teisman šiandie tapo įnešta byla, kuria norima panaikinti Jungtinių Valstijų konstitucijos Keturioliktąjį priedą. Byla yra formoj peticijos — uždrausti New Orleanso uosto muitų kontrolieriui, negrui Walter Cohen'ui, eiti savo pareigas. Peticijoj sakoma, kad Cohen, užimdamas tą vietą, "melagingai prisiekė esąs Jungtinių Valstijų pilietis, tuo tarpu kai jis nėra šios šalies pilietis, bet yra Afrikos kraujo ir kilmės asmuo ir savo prigimtim negali but Jungtinių Valstijų pilietis."

Peticijoj toliau sakoma, kad konstitucijos Keturioliktasis priedas esąs netiesotas: jis nebuvęs trijų ketvirtdalių valstijų patvirtintas ir nebuvęs reikalaujamais dviem trečdaliais balsų abiejų kongreso rumų priimtas.

Peticija įnešta vieno Washingtono advokato, H. Edwin Bolte, vardu. Ta peticija, teismo keliu, daroma pastangų atimti visiems Jungtinių Valstijų negrams jų pilietines teises.

Politinės riaušės Kuboj

Ex-prezidento šalininkų kovoj su policija vienuolika žmonių užmušta, šešiasdešimt sužeista.

HAVANA, Kuba, spalio 6. — Camaguey mieste praeitą naktį įvyko kautynės tarp miesto policijos ir buvusio prezidento Menocalo šalininkų.

Vienuolika žmonių esą užmuštų ir apie šešiasdešimt sužeistų, tarp patstarųjų keletas moterų.

Kautynės įvyko laike politinės manifestacijos, suruoštos šalininkų generolo Menocalo, kurs vakar atvyko miestan kampanijos tikslais kaipo konservatorių kandidatas prieš liberalų kandidatą generolą Machado.

PO PUOTOS VIENAS SVEČIAS RASTA SU SUSKALDYTA GALVA

EAST CHICAGO, Ind., spalio 6. — Sekmadienio naktį pas Stanley Kazką buvo "bankietas". Anksti pirmadienio rytą Kazkos namų užpakaly rasta Michaelį Willy negyvą su suskaldyta galva. Kazka suimtas ir daroma tardymas.

Lietuvos klerikalai ir laisvoji mokykla

Pilietinis karas Kinuose

Mandžurijos Čang Tso-lino jėgos, atmušdamos centralinės valdžios kariuomenę, briaujasi Pekino linkui

ŠANGHAJUS, Kinai, spalio 6. — Mandžurijos-Čihli sienoj gen. Čang Tso-lino kariuomenė tęsia savo atakas prieš Pekino valdžios jėgas ir stumias į pietus Pekino linkui, nežiurint atkaklaus Čihli kariuomenės priešinimos.

Suglaudus daiktan visus pranešimus, kurie per pastarąją savaitę gauta Šanghajuj iš įvairių Japonijos ir Kinų miestų, atrodo, kad Pekino valdžiai teks pasiskaityti su Japonijos ir Rusijos įtakomis.

Rusija padarė sutartį su Mandžurijos valdžios galva, generolu Čangu. Einant ta sutartim, kurios kopiją, sako, esanti gavus centralinė Pekino valdžia, Rusija pripažįsta generolą Čangą, nežiurint, kad Pekino valdžia paskelbė jį banditu.

Generolas Čangas yra didelis mėgėjas japonų ir savo armijai lavinti naudojos Japonijos armijos oficieriais. Savo Mandžurijos kariuomenę jis ruošė tam, kam dabar ją vartoja — prieš Pekino valdžią.

Čangas atkirtęs Čihli kariuomenės traukimąsi

MUKDENAS, Mandžurija, spalio 6. — Generolas Čang Tsung-Čang su dalim trečios Mandžurijos brigados ties Čapengu atkirto Čihli kariuomenės traukimąsi ir paėmė nelaisvėn daugelį čihliečių su nemaža ginklų ir amunicijos, — skelbia gen. Čang Tso-lino štabas.

Kiangsu kariuomenė paėmė miestelį Čuking

ŠANGHAJUS, Kinai, spalio 6. — Kiangsu kariuomenė, atstovaujanti Pekino valdžiai, pradėjo atakas iš šono į pietus nuo Sunkiang miesto, gulinčio apie dvidešimt aštuonias mylias į pietvakarius nuo Šanghajaus, ir paėmė miestelį Čukingą. Miestelį gynė 200 Čekiango kareivių.

GAISRAS OMAHOJ

OMAHA, Nebr., spalio 5.— Vakar anksti gaisras sunaikino tris Cudahy Packing kompanijos "sautsaidės" skerdyklų departamentus. Žalos padaryta apie 250,000 dolerių.

Naujas Hedžazo karalius

Emiras Ali priėmė sostą, bet atsisakė priimti kalifatą

KAIRAS, Egiptas, spalio 6.— Oficialė telegrama skelbia, kad emiras Ali sutikęs užimti Hedžazo karalystės sostą, bet atsisakęs nuo kalifato.

Emiras Ali yra vyriausias sosto atsisakiusio Husseino sunus.

LAIVO KAPITONAS NUBAUSTAS 2000 DOLERIŲ

NEW YORK, N. Y., spalio 6. — Royal Belge linijos garlaivo Mercier kapitonas O. Lemaitre nubaustas 2000 dolerių už peržengimą Amerikos prohibicijos įstatymo. Praeitą šeštadienį jo laive buvo padaryta krata ir konfiskuota 718 buteliu degtinės.

ORAS

Oficialis oro pranašavimas šiai dienai toks:

Chicago ir apielinkė. — Dalinai apsiniaukę; gali but lietaus; maža atmainos temperaturoj; vidutinis mainąsis vėjas.

Vakar temperatura vidutinai siekė 61° F.

Šiandie saulė teka 5:51, leidžiasi 5:21 val.

PINIGŲ KURSAS

Vakar, spalio 6 d., užsienio pinigų ne mažiaus kaip už $25,000 dolerių bankų buvo skaitoma Amerikos pinigais šitaip:

Anglijos, 1 sv. sterlingų	$4.46
Belgijos, 100 frankų	$4.83
Danijos, 100 kronų	$17.50
Italijos, 100 lirų	$4.38
Francijos, 100 frankų	$5.28
Norvegijos, 100 kronų	$14.20
Olandijos, 100 florinų	$38.69
Suomijos, 100 markių	$2.52
Švedijos, 100 kronų	$26.62
Šveicarijos, 100 frankų	$19.16

Lietuvos Pinigų Kursas

Siunčiant pinigus Lietuvon per Naujienas Lietuvos litų kursas skaitant Amerikos doleriais yra skaitomas šitaip:

50 litų	$5.50
100 litų	10.50
200 litų	20.75
300 litų	31.00
400 litų	41.25
500 litų	51.50
600 litų	61.75
700 litų	72.00
800 litų	82.25
900 litų	92.50
1000 litų	102.75

Prie šitos sumos reikia pridėti 25 centai pašto išlaidų už kožną siuntinį. Norint pasiųsti telegramu — dar 50 centų daugiau.

Japonų "patriotai" sumušė diplomatą

Reikalauja, kad valdžia darytų griežtų žygių japonų biznius Kinuose apsaugoti.

TOKIO, Japonija, spalio 6.— Trys Taišo Patriotų Draugijos nariai šiandie įsibriovė į užsienio ministeriją ir reikalavo pasimatymo su ministeriu Šidehara. Tojo ministerijoj tuo laiku nebuvo. Įsibriovėliai supykę koliojo užsienio ministerį, kad jis savo politikoj su Kinais esąs begalo apsileidęs, ir pagaliau smarkiai sumušė ministerijos sekretorių ir kitus raštininkus. Buvo pašaukta policija ir patriotingi mušeikos suimti. Prieš suėmimą jie visur ministerijoj pribarstė lapelių, kuriuose reikalaujama, kad Japonų valdžia imtųsi griežtesnės politikos japonų teisėms ir interesams Kinuose apsaugoti.

Naujas Graikų ministerių kabinetas sudarytas

ATĖNAI, spalio 6. — Paskirtas premjeru Michalakopulos sudarė naują Graikų ministerių kabinetą. Jo nariai yra: užsienio reikalų ministeris — Russos; vidaus — gen. Kondilis; karo — gen. Katechakis; finansų — Gothis.

Buvęs Sofulio kabinetas rezignavo praeitą savaitę.

RINKIMŲ RIAUŠĖS NICASAGUOJ

Chontales departamente valdžia paskelbė apsiausties padėtį.

MANAGUA, Nikaragua, spalio 6. — Gautais čia pranešimais, vakar įvykusiais Nikaraguoj prezidento rinkimais Chontales departamente įvyko didelių riaušių. Valdžia paskelbė tame distrikte apsiausties padėtį. Visose kitose krašto dalyse rinkimai praėję ramiai.

RYGA, rugs. 13. [E] — Latvijos ministerių kabinetas priėmė "Latvių cukraus fabriko" bendrovės pasiulymą leisti išvežti į Vokietiją cukrinius burokus, kurie bus perdirbti į cukrų. Jeigu burokų cukringumas bus patenkinamas, tai netrukus cukraus fabrikas bus statomas pačioj Latvijoj.

Meksikos banditai sukulė traukinį

Užmušę septynis žmones ir apiplėšę traukinį bei pasažierius, pabėgo

MEKSIKOS MIESTAS, spalio 6. — Isthmus linijoj, tarp Joachim ir Piedras Negras, Meksikos banditai apiplėšimo tikslu sukulė pasažierinį traukinį. Penki kareiviai ir dvi moterys buvo užmušti.

Banditai, Jose Lugamas, Pedro Gonzales ir Gaystano Acarvadovaujami, parvertė lokomotivą, iškraustė traukinį ir nukovę penkis kareivius kitus aštuoniolika konvojaus žmonių paėmė nelaisvėn. Pasažieriai buvo priversti beveik plikai nusirengti. Banditai po to pasišalino su savo grobiu, nusigabendami dar tris jaunas moteris pasažieres.

Tik po keturių valandų, kai pasažieriai pėsti pasiekė Piedras Negras, pasiųsta kariuomenės kompanija banditams gaudyti.

FRANCIJOS ATSAKYMAS VOKIETIJAI

PARYŽIUS, spalio 6.— Francijos valdžia įteikė Vokietijos ambasadoriui, Dr. Hoesch'ui atsakymą į Berlino notą del priėmimo Vokietijos Tautų Sąjungon.

Atsakymo tekstas nepaskelbta, tečiau girdėt, kad Francija priėmimui Vokietijos Sąjungon pritaria.

GERA PLAUKIKĖ

BOSTON, Mass., spalio 6. — Eva Morrison, 19 metų mergaitė iš Pictou, N. S., plaukikų rungtynėse šiandie nuplaukė dvyliką mylių, padarydama tai per 7½ valandos.

Lietuvos žinios.

MIZERNAI PASIBAIGĖ TAUTININKŲ "KONGRESAS"

ŠIAULIAI. [LŽ]. — Tautininkų suvažiavimui "mizernai" praėjus, nurimo visi naujų idėjų skelbėjai, nes buvo manyta, kad suvažiavimas sutrauks bent porą tukstančių žmonių. Tuom tarpu jį pasiskubino uždaryti, kol buvo nors 10—15 žmonių, nes kitaip gal butų tekę baigti posėdį be auditorijos.

Apie suvažiavimo rezultatus bei nutarimus niekas nieko nekalba; matyti, nepatenkinti parėkmėmis to taip ilgai svajoto "kongreso".

LIETUVIŲ JAUNUOMENĖ VILNIUJE

VILNIUS, rugs. 11 [E]. — Vilniun privažiavo tiek jaunuomenės, kad netelpa bendrabučiuose. Trinapolio bendrabučio vedėja vieton p. Klimauskaitės paskirta mokytoja Zavišaitė. Vieton p. Vileišienės skiriama p. Ribinskaitė, tarnavusi Vilniaus pašte.

VILNIAUS LIETUVIŲ MOKYKYLŲ VARGAI

VILNIUS, rugs. 11 [E]. — Tiek Vytauto gimnazijoj, tiek mokytojų seminarijoj eina rudens kvotimai. Naujų kandidatų yra apsčiai. Atrodo, kad dviejų lietuvių mokyklų Vilniuj jau maža. Reiktų steigti Gardine arba Lydoj. Trečdaliui mokytojų švietimo kuratorija del policijos priekabių su pilietybe neduoda teisės mokytojauti. Tuo reikalu teko vėl važinėti Varšuvon pas ten šiuo metu esantį kuratorių Gasiorovskį. Kai kuriems duota vilties.

Visa Lietuva Susiinteresavus

Naujienų prieteliai iš įvairių dalių Suvienytų Valstijų praneša mums, jog visa Lietuva yra susiinteresavus Naujienų telegrafinėms pinigų perlaidomis.

Lietuvos kaimiečiai ir miestelėnai rašo savo giminėms Amerikoje, kad jiems butų siunčiami pinigai telegrafu, nes jie gauna greitai ir be jokio klapato iš artimiausio jiems pašto.

Naujienų telegrafinės perlaidos yra greičiausias pinigų pasiuntimo budas: į 4 iki 10 dienų pinigai išmokami adresantams po išsiuntimo iš Chicagos. O pinigai telegrafu yra išsiunčiami iš Naujienų beveik kasdieną. Naujienų telegramos kainuoja tik

50 CENTŲ

Siųsdami iš kitų miestų reikalaukit musų Telegrafinių aplikacijų; vietiniai, kam nepatogu pasiekti musų ofiso, kreipkitės į sekamus musų skyrius:

AUŠROS KNYGYNAS, 3210 S. Halsted St.
TUPIKAIČIO APTIEKA, 233 E. 115 St.
BENOŠIAUS APTIEKA, 1616 W. 47 St.

NAUJIENOS
1739 So. Halsted St., Chicago, Ill.

IMPERFECT IN ORIGINAL

JEI tavo kūdikis nakty verkia, yra nerāmus ir nemiega, gali būti tai jo maistas, kuris kelia tas bėdas.

Tokiais atvejais turėtumėte vartot Borden's Eagle Pieną, maistą, kuris išauklėjo daugiau drūtų ir sveikų vyrų bei moterų negu visi kiti kūdikių maistai krūvon sudėti.

Eagle Pienas buvo priimtas pienas per 63 metus. Jis stipriai rekomenduojadytojų, kuomet motinų pienas neprieimas ir duodamas gynamas.

Jei nežinai kaip vartoti Eagle Pieną, prisiūsk mums šitą paskelbimą ir mes pasiųsime jums penėjimo instrukcijas, Kūdikių Knygą ir kitokias brangias informacijas dykai.

THE BORDEN COMPANY
Borden Bldg., New York

6

EXTRA AUDITORIUM ŠOKIŲ MOKYKLA

Atsidarys

October 7 d., Utarninke

Pradžia 8-ta val. vakare

Bus mokinami vėliausi ir gražiausi ŠOKIAI

Kursai Šokių Pėtnyčioj

Pradžia 8 val. vakare

Mildos Salėj, ant 2rų lubų

3142 So. Halsted St.
Tel. Boulevard 5788

Yra užtikrinama į trumpą laiką išmokinsime šokti. Ateikite be skirtumo lyties.

Mokytojas **J. Jakobonis.** ir merginos.

Parduodu, Mainau ir Perku

Namus, lotus, bučernes, groserius, automobilius, farmas ir kitus biznius. Su reikalu kreipkites arba rašykit:

J. NAMON

REAL ESTATE INVESTMENTS
2418 W. Marquette Rd. arba 67 Blvd. arti Western Ave., Chicago, Ill.
Telephone Prospect 8678

Plumingo ir Apšildymo Įrengimai Olselio kainomis visiems

Pigiausi dabar radiatoriai ir boileriai. Jie bus brangesnis po mėnesio gegužio. Sutaupykit pinigų tiesiai pirkdami nuo mūsų.

PEOPLES PLUMMBING AND HEATING SUPPLY CO.
490 Milwaukee Ave. and
481 N. Halsted St.
Haymarket 1913, Haymarket 4251

Sveikatos Dalykai

PIRMA PAGELBA NUTRENKTAM ELEKTRA

Ką daryti, kuomet žmogų nutrenkia elektra, turi buti visiems žinotina. Čia porą patarimų, kuriuos duoda Tautinės Elektros Šviesos draugija.

Pirmiausiai reikia žmogų atitraukti nuo elektros, užsukus cirkuliaciją arba atitraukiant jį šalin su guminėmis pirštinėmis, sausais drabužiais arba medžio pagaliais. Šie dalykai neprileidžia elektros prie kito. Jei butų reikalas perkirpti dratą, reikia tai daryti su kirviu arba kitu dalykų, turinčiu medinę rankinę, ir tai darant turi nusisukti, kad išvengus elektros blikstelėjimo.

Reikia nutrenktąjį paguldyti kniupščią, su viena ranka prilaikančia veidą, kad tuomi prileidus burną ir nosį liuosai kvėpuoti.

Reikia imti priemones kvėpavimui, atliuosuojant drabužius, dedant amoniją prie nosies ir laikant jį labai šiltai priklotą. Pradėjus ligoniui kvėpuoti, reikia jį gerai saugoti, kad nesušstotų. Atsitikime, jei sustotų kvėpavęs, reikia vėl imties priemoniško kvėpavimo.

[FLIS]

Girdėjimas Atgaunamas Tankiai į 24 Valandas

Geros pasekmės gaunamos į vieną dieną vartojant Virex, pirmiau žinoma kaipo Rattle Snake Oil.

Apie apkurtimą ir galvos užimą nereikia daugiau rupintis, kuomet yra išrastas budas gydymo gerai žinomo gydytojo. Dabar yra galima ir labai pavojinguose atsitikimuose apkurtimo, pagydyti į vieną dieną vartojant receptą kuris pirmiau buvo žinomas kaipo Rattle Snake Oil. Tas gydymas yra labai pasekmingas visoje šalyje.

Mr. D. Dey, Nebraskos valstijos gyventojas, 67 metų amžiaus sako, "Aš vartojau tas gyduoles tiktai porą savaičių ir mano girdėjimas yra atgautas visai gerai. Pagelbėjimas buvo beveik umus ir galvos užimas dabar yra prašalintas. Mano slogos, kurias turėjau kelis metus, taisosi puikiausiai".

Mr. Ben Jackson, kuris gyvena Indiana valstijoj, sako: "Pirm vartojimo Virex, aš negirdėjau nieko. Po dešimties dienų vartojimo aš girdėjau laikrodėlio taksėjimą".

Angeline Johnson, Mississippi gyventoja, buvo visai kurčia per aštuoniolika metų. Ji sako: "Virex sustabdė mano galvos užimą ir dabar galiu girdėti traukinio švilpimą 3½ mylios atstumo".

Roy Fisher, Iowa valstijos gyventojas, sako, "Aš negirdėjau laikrodėlio taksėjimą per 11 metų — aš dabar galiu padėti savo laikrodėlį ant stalo ir girdžiu jo taksėjimą".

Mr. W. A. Lumpkin, iš Oklahoma, sako, "Aš buvau kurčias 38 metus, aš vartojau jusų gyduoles tiktai keletą dienų ir dabar girdžiu gerai".

Mr. Anthony Champman, iš Michigan, sako, "Didžiausias galvos užimas visai pranyko ir mano girdėjimas praktiškai yra atgautas".

Kurčias kudikis dabar girdi.

Mrs. Ola Valentine, iš Arkansas, sako, "Mano mažas kudikis, dabar 5 metų senumo, buvo kurčias nuo 4 mėnesių amžiaus. Dabar jis girdi labai gerai ir jau mokinasi kalbėti".

Mr. Mather Pelleys sako, "Mano jaunasis sunus, buvo kurčias per metų eilę, vartojau Virex tiktai per tris dienas ir jis dabar girdžia taip gerai, kaip ir pirma".

Tokie raportai ateina iš visų dalių šalies ir Canados. Gyduolė kuri yra žinoma kaipo Virex, lengvai yra vartojama namie ir veikia kaip magija ir labai greitai del žmonių visokio amžiaus.

Mes esame įsitikinę, kad Virex atgaus jusų girdėjimą greitai. Kad nerstačius tas gyduoles jums ir kitiems milionams kenčiančių, mes atsiųsime dideli $2.00 vertes gyduolių pakeli tiktai už $1.00 dešimčiai dienų dykai bandymui. Jei pasekmes nebus užganėdinančios gydymas nekainuos nieko.

Nesiųskite pinigų — tik jusų varda ir adresą pas Dale Laboratories, 1304 Gateway Station, Kansas City, Mo., ir gyduoles tuojau bus atsiųstos. Vartokite jas pagal paprastą nurodymą. Jei į pabaigą 10 dienų jusų girdėjimas neatsigriebs, galvos skaudėjimas nepranyks, tik atsiųskite atgal ir jusų pinigai bus atgrąžinti atgal be jokio klausimo. Tas pasiulymas pilnai garantuotas. Todel rašykite šiandien ir išbandykit tas pulkias gyduoles.

(Apskelbimas)

Ar jųs žinote, kad

Dabar Lietuvoje buvo agrikulturos paroda Kaune, toje perodoje dainavo choras iš 3000 žmonių. Ar jųs žinote, daug rušių cigaretų jieško tarp žmonių marketo, Helmar Turkiški cigaretai yra vienatini cigaretai, kurių rukytojai reikalauja. Milionai rukytojų permainė į Turkiška tabaką — tai tur but yra priežastis.

Maximum Knygų Išpardavimas -- Minimum Kainos

Naujos Knygos iš Lietuvos. Auksinė proga knygų pirkėjams. Nuolaida 25% iki 35%

Aušros Knygynas tik-ką aplaikė iš Lietuvos daug naujų ir reikalingų knygų Amerikos Lietuviams, kaip tai: vadovėlių lietuvių kalbos mokslui, aritmetikų, žodynų, teatralių veikalų, žemlapių ir t. t. Šitos visos knygos buvo laukiamu svečiu Amerikos lietuviams. Nudien, didelė spraga lietuvių visuomenėj bus užtverta. Butų geistina, kad visi tie kurie mano imti šitų knygų, užsisakytų tuoj, nes vėliau užsisakiusiems gal kartais netekti.
Nuo čia garsinamų knygų Aušros Knygynas duoda sekamą nuolaidą: 25% iki $5.00 ir 35% virš $5.00. Geriau pasakius: jei imsi knygų už $5.00 prisiųskite tiktai — $3.75, o jei imsite už $10.00 Aušros Knygynui prisiųskite tiktai — $6.50. Šita proga knygų pirkėjams tęsis tiktai iki Gruodžio-Dec. 31 dienai, pasiskubinkite su užsisakymu.

VADOVĖLIAI — ŽODYNAI

Nei viena lietuvių mokykla Amerikoje negali apseiti be šitų vadovėlių lietuvių kalbos mokslui. Taipgi, čia aritmetikos ir žodynai yra tinkamiausi, butinai įsigykite.

Ant šitų visų knygų perkantiems nuleidžiam 25 centus nuo kiekvieno dolerio — 25%, o perkantiems daugiau negu už $5.00 nuleidžiam 35 centus nuo dolerio — 35%.

Murkos **Lietuvių Kalbos Vadovelis.** 1 d., pusl. 151 ..... 1.25
Murkos **Lietuvių Kalbos Vadovelis.** 2 d., pusl. 291 ..... 1.75
Murkos **Vaikų Darbymečiui.** 1 d. Pirmąjam mok. sky. p. 180 1.50
Murkos **Vaikų Darbymečiui.** 2 d. Antram mok. sky. p. 320 1.75
Murkos **Vaikų Darbymečiui.** 3 d. Trečiam ir ket. sky. p. 407 2.00
Klimo **Skaitymai** Lietuvių Kalbos Pamokos. Pusl. 294 ..... 1.50
Jablanskio **Vargo Mokykla.** 1 d. Kalbos Mok. Reik. p. 206 1.25
Jablanskio **Vargo Mokykla.** 2 d. Kalbos Mok. Reik. p. 336 2.00
Rygiškių **Jono Lietuvių Kalbos Gramatika.** Pusl. 280 ..... 1.25
Damijonaičio **Lietuvių Kalbos Gramatika.** Pusl. 128 ..... .75
Damijonaičio ABC **Pradžiamokslis.** Pusl. 64 ..... .35
Klimo **Lietuvių Kalbos Sintakse.** Pusl. 52 ..... .35
Seinigo **Mastomoji Paišyba.** Pusl. 57 ..... 1.25
Mašioto **Aritmetikos Uždavinynas.** 1 ir 2 dalis, pusl. 198 .... 1.00
Mašioto **Algebros Uždavinynas.** 1 ir 2 dalis, pusl. 164 ..... 1.25
Busilo **Aritmetika.** 1, 2, 3, 4, 5 dalis. Viso 5 dalįs, pusl. 514 3.00
Smetono **Aritmetikos Teorija.** Pusl. 139 ..... 1.00
Mašioto **Plokštumos Trigonometrija.** Pusl. 132 ..... 1.75
Ilguno **Komercijos Aritmetika.** Pusl. 311 ..... 2.50
Šikšnio **Geometrija.** Pusl. 127 ..... .90
Ambrazėjaus **Lenkiškai-Lietuviškai-Rusiškas Žodynas.** Pusl. 552, apdarytas 5.00
Šepetienės **Vokiečių-Lietuvių-Rusų Žodynas.** Pusl. 303, apd. 3.00
Lalio **Lenkų-Lietuvių Kalbos Žodynas.** Pusl. 331, apdarytas 4.50
Vegelės-Strazdo **Rusiškai-Lietuviškas Žodynelis.** Pusl. 252 1.00
Jokanto-Durio **Lotynų Kalbos Vadovelis.** 1 ir 2 dalis ir **Lotynų Kalbos Sintakse.** Pusl. 430, apdaryta 4.50
Lalio **Pilnas Lietuvių-Anglų-Anglų Lietuvių Žodynas.** Apdarytas, pusl. 1274 ..... 10.00
Lalio **Anglų-Lietuvių Kalbos Žodynas.** 11 d., apd., pusl. 835 6.50
Laukio **Rankvedis Anglų Kalbos.** Apdarytas, pusl. 310 ..... 2.50
Laukio **Lithuanian Self Instruction.** Pusl. 173 ..... .50
Anglų-Lietuvių ir Liet. Anglų Kišeninis Žodynelis. Ap., p. 151 1.25
Bugos **Lietuvių Kalbos Žodynas.** 1-mas sąsiuvinis nuo a iki anč, pusl. 80 ..... 3.00

ŽEMLAPIAI IR ŽEMĖS GLOBAI

P. Matulionio **Lietuvos Žemlapis.** Žemlapis visai naujas, yra visi Lietuvos miestai ir miesteliai, bažnytkiemiai ir kaimai, taipgi kalnai, upės, ežerai, geležinkeliai, vieškeliai, plantai, pelkės, tikroji valstybės siena, Kurzono linija ir t. t. Spalvuoto žemlapio kaina $2.00, o nespalvuoto tik $1.50.
A. Vireliuno **Žemės Globas.** Globas su ilga koja ant kurios apsukamas aplink. Kaina $10.00, to paties globo, bet biskį įlenkto kaina tiktai $6.00.

Ant visų šitų žemlapių ir globų nuleidžiam 25 centus nuo dolerio — 25%, o perkantiems daugiau $5.00 nuleidžiam 35 centus nuo dolerio — 35%.

ĮVAIRIOS KNYGOS

Gamtos Mokslai, Geografija, Literatura ir kitos geros knygos
Čia knygos naujos ir visos naujai gautos iš Lietuvos, knygos gana žingeidžios iki šiam laikui Amerikos Lietuviai neturėjo progos kur jų gauti. Nunai, patartina visiems šitą sąrašą peržiurėti ir radę sau tinkamų knygų įsigyti. **Ant šitų visų knygų nuleidžiam 25 centus nuo dolerio — 25%, o perkantiems daugiau negu už $5.00 nuleidžiam 35 centus nuo dolerio — 35%.**

Rubakino **Iš Tamsios Praeities Į Šviesią Ateitį.** Su 300 paveikslų. Lietuvoje draudžiama skaityti. Pusl. 220 ..... 2.00
Šakenio **Fizika.** Visos 3 dalys, pusl. 472 ..... 3.50
Šalčiuvienės **Afrika.** Su paveikslais, pusl. 186 ..... 1.50
Striupo **Žmogus Žmogui.** Pusl. 177 ..... 1.50
Dineiko **Moters Kuno Kultura.** Su paveikslais, pusl. 149 ..... 1.50
Dr. Etingerio **Lietuvos Pramonė.** Su paveikslais, pusl. 247 $3.50
Jakšto **Naujoji Literatura.** 1 ir 2 tomas, pusl. 1168 ..... 6.50
Benedictseno **Lithuania.** A study of the past and present of the Lithuanian People. Su daug paveiks., pusl. 247 5.00
Miulerio **Įžymiausių Žmonių Jaunystė.** Paveiks. pusl. 168 ..... 1.50
Touhy'o **Špionažo Paslaptys.** Pusl. 159 ..... 1.25
Zarankos **Mano Atsiminimai iš Lietuvos karų.** Pusl. 173 ..... 1.25
Klimo **Musų Kovos Del Vilniaus.** Pusl. 103 ..... 1.00
Ruokio **Organinė Chemija.** Su paveikslais. Pusl. 384 ..... 3.50
Janušonio **Pažinkite Mus.** Augalų Chrestomatija, p. 270, apd 2.00
Stankevičiaus **Augalų Fiziologija.** Pusl. 134, apd. 1.50
Binkio-Šimonio **Žmonių Poezijos Antologija.** Dainų rinkinys, paveiks., pusl. 196 ..... 3.50
Čelpanovo **Psichologijos Vadovelis.** Pusl. 242, apd. 2.00
Kalevala — **Suomių Tautos Epas.** Pusl. 424, apd. 3.50
Šilečio **Vokiečių Okupacija Lietuvoje.** Su paveiks. pusl. 190 5.00
Prof. Heinemano **Vokiečių Literaturos Kuryba.** Apd., p. 550 3.50
Klaipediškio **Mažosios Lietuvos Politikos Veidrodis.** P. 190 1.50
Zakševskio **Naujųjų Amžių Istorija.** Dvi dalis, pusl. 330 ..... 1.50
Avižiaus **Raktas Pažinti Augalams.** Paveiks. p. 250, apd. 1.75
Varno **Ant Politikos Laktų.** Karikaturos. Pusl. 31 ..... 2.50
Dr. Fersterio **Jaunuomenės Auklėjimas.** Pusl. 543 ..... 3.00
Lietuvos Kariuomenė. Su daug paveikslų 3.00
Stankevičiaus **Bitės.** Kaip Bites užlaikyti ir t.t., pusl. 68 ..... .75
Stankevičiaus **Zoologija.** Paveiksluota, pusl. 219 ..... 1.75
Biržiškos **Dainų Literaturos Vadovelis.** Pusl. 101 ..... .75
Kultura. Mėnesinis žurnalas. Vienas numeris ..... .50
Stonio Ašarėlės. Eilėraščiai. Pusl. 118 ..... 1.00
Merkio-Krikščiuno **Lietuvos Įstatymai.** Apd., pusl. 1031 ..... 4.00
Vilniaus Albumas 8.00
Stankevičiaus **Batanika.** Bendroji dalis. Pusl. 100 ..... .75
Įvairus Raštai: Basanavičiaus, Baranausko, Bugos, Biržiškos, Griniaus, Ivinsko ir kitų. "Lietuvių Tautos" Leidinys. Apdaryti į vieną knygą 5.00

BELETRISTIKA-APYSAKOS

Čia yra apysakos, vaizdeliai, legandos geriausių lietuvių ir kitų tautų autorių. Knygos visai naujos ir tik-ką aplaikytos iš Lietuvos. **Ant šitų visų knygų duodam nuolaidą irgi 25 centus nuo dolerio — 25%, o perkantiems už daugiau negu $5.00, nuleidžiam 35 centus nuo dolerio — 35%.**

Sinkevičiaus **Šventas Petras Ryme.** Apdaryta, pusl. 230 ..... 1.50
Savicko **Šventadienio Sonetai.** Pusl. 244 ..... 1.00
Beecher-Stove **Dėdės Tamo Trobelė.** 1 ir 2-ra dalis, pusl. 481 2.00
Twaino **Princas ir Elgėta.** Pusl. 195 ..... 1.50
Slovackio **Anhellis.** Paveiksluota, pusl. 51 ..... .90
Mašioto **Senio Pasakos.** Paveiksluota, pusl. 125 ..... .75
Evaldo **Gamtos Pasakos.** Paveiksluota, pusl. 126 ..... .75
Andersono Pasakos. Pusl. 409 ..... 3.00
Sokolnikovo **Grunvaldas.** Pusl. 311 ..... 2.50
Lazdynų Pelėdos Raštai. 4 tomai, apd. į vieną, pusl. 950 ..... 4.50
Walterio Scotto **Ivanhoe.** Pusl. 450, apdaryta 2.50
Vaižganto Raštai. Apdaryta, pusl. 1142 ..... 7.00
Turo **Pampejos Galas.** Apdaryta, pusl. 200 ..... 1.75
Reido **Karo Takas.** Apdaryta, pusl. 219 ..... 1.50
Reido **Skalpų Medžiotojai.** Apdaryta, pusl. 219 ..... 1.50

TEATRO VEIKALAI

Čia yra naujausi, geriausi teatro veikalai. Mes juos ką-tik aplaikėme iš Lietuvos. Iš jų tiktai keletas seniau išleistų, o kiti visi tik-ką apleidę spaudą. Aušros Knygyne mes jų turime po keleto šimtų — patartina įvairių provencijų teatro mylėtojams pasiskubinti su užsisakymu šitų veikalų, pavėlavę negausite. **Imant šitų veikalų nemažiau dolerio nuleidžiam 25 centus nuo dolerio — 25%, o imantiems sykiu daugiau $5.00 nuleidžiam 35 centus nuo dolerio — 35%.**

Ibseno **Šmeklos.** 3 veiksmų drama, pusl. 139 ..... .75
Hauptmano **Susitaikymo Šventė.** 3 veik. drama, pusl. 124 ..... .75
Hamsuno **Vakarų Aušra.** 3 veik. drama, pusl. 136 ..... .75
Hamsuno **Ties Karalijos Anga.** 4 veik. drama, pusl. 203 ..... .75
Čechovo **Trys Seserys.** 4 veiksmų drama, pusl. 139 ..... .75
Hamsuno **Gyvenimo Žaislas.** 4 veik. drama, pusl. 139 ..... .75
Komedijėlės Mėgėjų Teatrui. (7 komedijos), pusl. 184 ..... 1.25
Brandono **Karolio Teta.** 3 veik. komedija, pusl. 95 ..... .65
Gaigalo **Laisvės Kovotojai.** 4 veik. drama, pusl. 45 ..... .50
Ostrovskio **Komedijos.** Pusl. 160 ..... .90
Čiurlionienės **Komedijos.** Pusl. 155 ..... .90
Lordo Dunsanio **Kalnų Dievai.** Pusl. 110 ..... .75
Keturakio **Amerika Pirtyje.** 3 veik. komedija, pusl. 75 ..... .40
Žemkalnio **Monologai.** Pusl. 16 ..... .30
Maksvyčio **Byla Del Linų Markos.** 2 veik. komed. pusl. 34 ..... .40
Vienas iš Mųs Turi Apsivesti. 1 veik. komed. pusl. 24 ..... .40
Ibseno **Nora.** 3 veiksmų drama, pusl. 142 ..... .75
Glaso-Kleino **Potašas Perlamutras.** 3 veik. komed., pusl. 83 .60
Samanio **Ponas Daugnoris.** 4 veik. komed. pusl. 44 ..... .40
Čechovo **Vyšnių Sodas.** 5 veik. komedija, pusl. 67 ..... .60
Hauptmano **Vebrinos.** 4 veik. vagių komed., pusl. 99 ..... .60
Dvijų Moterių **Parduotoja Laimė.** 4 veik. drama, pusl. 48 ..... .40
Aguonaičio **Izraelio Vaikai.** 4 veik. drama, pusl. 56 ..... .50
Vladimirovo **Šėtono Karalystė.** 2 veik. tragedija, pusl. 63 ..... .50
Mačiulio **Erškečių Taku.** 5 veik. drama, pusl. 198 ..... 1.25
Fieldmano **Gyvenimas.** 4 veik. drama, pusl. 147 ..... 1.25
Strazdo **Sugrįžo.** 4 veik. drama, pusl. 107 ..... 1.00
Flereso-Caillaveto **Buridano Asilas.** 3 veik. komed. pusl. 104 .65
Ibseno **Visuomenės Šulai.** 4 veik. drama, pusl. 173 ..... .75
Švecerio **Teodolinda.** 1 veik. komedija, pusl. 25 ..... .30
Vargovaikio **Kova Su Girtoklybe.** 3 veik. drama, pusl. 167 1.00
Puidos **Gairės.** 3 veik. drama, pusl. 110 ..... 1.00
Putino **Valdovo Sunus.** Lyrinė drama 6 vaizdų ir kiti raštai, apd., pusl. 480 ..... 3.00
Jakavičiaus **Flirtas.** Žaislas su 60 kortų 1.50
Krevės **Šarunas.** Drama, poema, pusl. 287 ..... 1.25
Giedriaus **Šis-tas Vaikų Teatrui.** Pusl. 70 ..... .40

AMERIKOS LAIDOS KNYGOS

Čia yra parinktos geros Amerikos laidos knygos, jų neturintiems verta įsigyti arba pasiųsti savo draugams bei giminėms į Lietuvą **Kalėdų Dovanų. Ant šitų visų knygų nuleidžiam 25 centus nuo dolerio, o perkantiems daugiau $5.00 tiems nuleidžiam 35 centus nuo kiekvieno dolerio.**

Laukio **Žinynas.** Pusl. 392, apdarytas 4.00
Pilnas Orakulas. Pusl. 414, apdaryta 5.00
Šerno **Geografija.** Paveiksluota, apdaryta, pusl. 469 ..... 4.00
Dr. Šliupo **Lietuvių Protėviai.** Apdaryta, pusl. 283 ..... 2.00
Šerno **Ethnologija.** Paveiksluota, apdaryta, pusl. 667 ..... 4.00
Prof. Vipperio **Trumpa Senovės Istorija.** Paveik., apd., p. 305 2.50
Dr. Bacevičiaus **Istorija Abelna.** Paveik., apd., pusl. 498 ..... 2.75
Dr. Karaliaus **Lyties Mokslas.** Paveik., apd., pusl. 400 ..... 7.00
Dr. Pietario **Iš Mano Atsiminimų.** Apdaryta, pusl. 301 ..... 2.00
Dr. Loeb **Kultura ir Spauda.** Pusl. 153 ..... .60
Istorija Amerikos. Apdaryta, pusl. 364 ..... 2.25
Istorija Chicagos Lietuvių. Apdaryta, pusl. 580 ..... 3.00
Basanavičiaus **Įvairios Pasakos.** 700 pasakų, p. 1,300, apd. 9.00
Olszewskio **Sapninykas.** Apdarytas, pusl. 205 ..... 1.50
Šerno **Senų Gadynių Išnykę Gyvi Sutvėrimai.** Apd., pusl. 370 2.50

Pinigus malonėkite siųsti "money orderiais", "čekiais" arba "cash", bet registruotame laiške. Jei dar neturite muzikalių dainų katalogą, prisiųsime. Laiškus su pinigais siųskite tiktai šituo adresu:

Aušros Knygynas, 3210 S. Halsted St., Chicago, Ill.

NORĖDAMI
PIRKTI, PARDUOTI AR MAINYTI VISĮDOS KREIPKITĖS PAS MUS. TAS JUMS BUS ANT NAUDOS.
S. L. FABIONAS CO.
INVESTMENT REALESTATE INSURANCE
809 W. 35th St., Chicago
Tel. Boulevard 0611 ir 0774
PADAROM PIRKIMO IR PARDAVIMO RAŠTUS.
Pasekmingai siunčiam pinigus ir Parduodam Laivakortes.

K. GUGIS
ADVOKATAS
Miesto ofisas
127 N. Dearborn St., Room 1111-12
Tel. Central 4411. Val. nuo 9-6
Gyvenimo vieta:
3323 So. Halsted St.
Tel. Boulevard 1310
Valandos: nuo 6 iki 8 v. v. kiekvieną vakarą, išskyrus ketvergą. Nedėliomis nuo 9 iki 12 ryto.

K. JURGELIONIS
ADVOKATAS
Room 1117—1122
127 N. Dearborn Str.
Telef. State 7521
Vakarais ir nedėlios rytą: ofise "Naujienų" name: 1739 So. Halsted Str.
Telef. Roosevelt 8500
Panedėlio vakare:
4601 So. Marshfield Ave.

A. A. Olis
ADVOKATAS
11 S. La Salle St., Room 2001
Tel. Randolph 1034 — Val. nuo 9-6
Vakarais
3301 S. Halsted St., Tel. Blvd. 6775
6-8 v. v. apart Panedėlio ir Pėtnyčios.

JOHN KUCHINSKAS
LIETUVIS ADVOKATAS
2221 W. 22nd St., arti Leavitt St.
Telephone Canal 2552
Valandos: 9 ryto iki 9 vakare. Seredoj ir Pėtnyčioj nuo 9 r. iki 6 v. Veda visokias bylas visuose teismuose. Egzaminuoja Abstraktus ir padirba visokius Dokumentus, perkant arba parduodant Lotus, Namus, Farmas ir Biznius. Skolina Pinigus ant pirmo morgičiaus lengvomis išlygomis.

HELEN BELMEN JERKY
Lietuvė Advokatė
4454 So. Western Ave.
Telefonas Lafayette 4089
Valandos: Nuo 7 iki 9 vakarais, Nuo 2 iki 6 subatom po piet.

JOHN I. BAGDZIUNAS
ADVOKATAS
Veda bylas visuose Teismuose, Egzaminuoja Abstraktus, Padaro pirkimo ir pardavimo Dokumentus ir Įgaliojimus.
7 South Dearborn Street
Telefonas Randolph 3261
Vakarais: 2151 West 22 Street
Telefonas Canal 1467.

J. P. WAITCHES
LAWYER Lietuvys Advokatas
Dienomis Room 514-516
127 N. Dearborn St.,
Telephone Randolph 5584
Vakarais: 10717 Indiana Ave.
Tel.: Pullman 6377

Tel. Dearborn 9057
A. A. SLAKIS
ADVOKATAS
Ofisas vidurmiestyj:
Room 1726
CHICAGO TEMPLE BLDG.
77 W. Washington St.
Cor. Washington & Clark
Namų Tel.: Hyde Park 3395

V. W. RUTKAUSKAS
Advokatas
29 So. La Salle St., Room 530
Tel. Central 6390
Vak. 3223 S. Halsted St., Chicago
Tel. Yards 4681

A. E. STASULANI
ADVOKATAS
77 W. Washington St., Room 911
Tel. Central 6200
Cicero Utarninko vakare
1314 S. Cicero Av. T.Cicero 5036
Ant Bridgeporto Seredoj nuo 6-8 v. v. Subatoj nuo 1-7 v. v.
3236 S. Halsted St. T.Boul. 6737

Taip, Tai Teisybė!

"Retas musų Amerikoje įvertina tikrai ką turime. Pavyzdžiui, turime HELMARS cigaretus ir sakau draugai, keliaukite po visą pasaulį, bet nerasite smagesnio ir šviežesnio cigareto už HELMAR."

Jei nerukote Turkiškų cigaretų, pabandykite HELMARS. Tikrai džiaugsitės permaina į Turkiškus vietoje pigių maišyto tabako cigaretų. HELMARS susideda tik iš gryno Turkiško Tabako.

HELMARS yra absoliutiškai gryni ir įpekiuoti į kartono skrynutes, kad jie nelužtų.

Kaip kiti, taip ir jųs džiaugsitės permaina į Turkiškus

Anargyros

Gamintojai augščiausios rųšies Turkiškų ir Egyptiškų cigaretų pasauly.

BOXES of 10 or 20

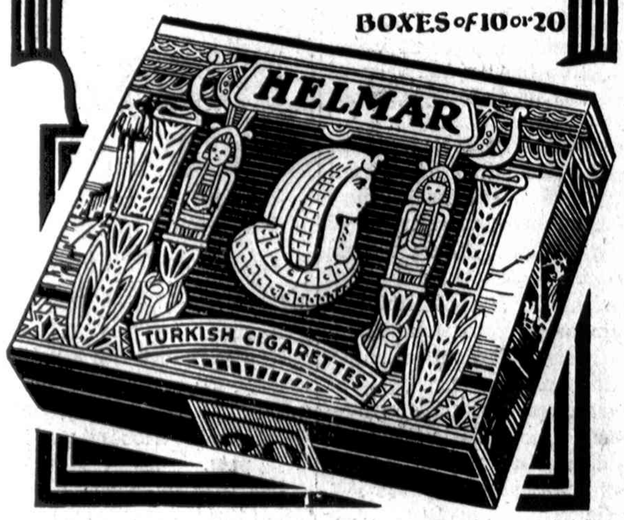

LIGONIAI, PALIEGĘ IR NELAIMINGI

Gydome specialiai greitai ir pasekmingai chroniškas ligas. Taipgi gerkles, nosies, akių, plaučių, kepenų, skilvio, inkstų, širdies dusulį, skaudulius senus ir reumatizmą.

Taipgi gydome su pasisekimu tas ligas kurios buvo kitų specialistų pripažintos neišgydomos.

Turime specialį skyrių del palėgėlių, aklų, kurčių ir protiškų ligonių. Reikale esant egzaminuojame su pagelba X-Ray.

Gydymo Biuras

HEALTH SERVICE INSTITUTE, Inc.

1553 W. Division St., netoli Ashland Ave.

Biuro telefonas MONRE 1219. Gyvenimo telefonas ARMITAGE 0006

Atliekame visus reikalus kas link akušerijos, taipgi atlankome ligonius, kurie negali ateiti į biurą.

OFISO VALANDOS: Nuo 10 iki 12 dieną, nuo 2 iki 5 ir nuo 6 iki 9 vakare. Nedėlioj nuo 10 iki 12, po pietų pagal sutartį.

PUIKŲS — NAUDINGI KREPŠIAI

(Shoping Bags)

Šie krepšiai krautuvėse parsiduoda po 75 centus. Jie yra labai puikus ir patogus susidėjimui pirkinių: Jie yra sulenkami; tinka del daug pirkinių ir del mažai. Jie tinka kožnai šeimininkei, kuri perka daug ar mažai pirkinių. **Gaunami Naujienų ofise, priduodant šį skelbimą ir 40c.** Persiuntimo išlaidų 5c.

NAUJIENOS,

1739 So. Halsted St., Chicago, Ill.

KORESPONDENCIJOS

Brooklyn, N. Y.

Artisto J. Babravičiaus koncertas pavyko.

Artisto-dainininko p. J. Babravičiaus koncertas, rugsėjo 28 d., Academy of Music svetainėje, gerai pavyko. Nežiurint to, kad nekurie laikraščiai (komunistų Laisvė) sabotažavo nepriimdama skelbimų, ir dagi tą pat dieną komunistai turėjo parengę savo koncertą, bet į J. Babravičiaus koncertą atsilankė apie šeši šimtai ypatų, kas Brooklyne skaitoma geru pasisekimu. Koncertą išpildė vienas p. J. Babravičius sudainuodamas apie 20 dainelių. Apie jo dainavimą ir artistišką užsilaikymą scenoje nėra reikalo man minėti, nes Naujienose daug kartų apie tai buvo rašoma ir visi sutinkame, kad p. J. Babravičius yra artistas ir geras dainininkas. Tai ir viskas. Kitos nuomonės buti negali.

Tarpe lietuviškos publikos buvo matoma ir svetimtaučių, kurie nei kiek nemažiau gerėjosi Babravičiaus dainavimu, kaip ir mes, lietuviai. Buvo pastebima, kad nekurie svetimtaučių, vokiečiai teiravosi, ar nebutų galima gauti p. J. Babravičius į savo parengimus.

Butėnas jau parvažiavo.

Porą kartų pranešiau per Naujienas, kad dainininkas J. Butėnas jau grįžta iš Italijos.

J. Butėnas parvažiavo į New-Yorką rugsėjo 26 d. ir buvo atsilankęs į Babravičiaus koncertą. Pirmas J. Butėno koncertas jau rengiama ir įvyks spalio 19 d. — **A. P. Serbas.**

MADOS.

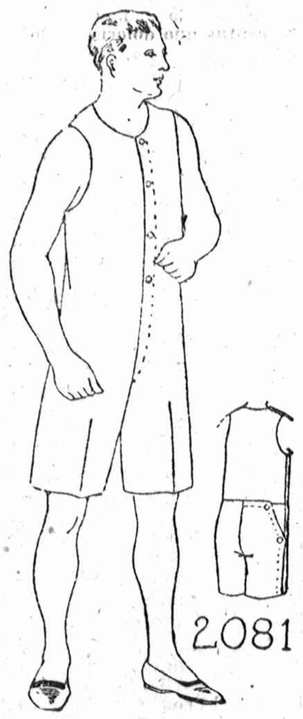

No. 2081. Vyrams ir jauniems vaikams apatiniai rubai.

Kodel mokėti didelius pinigus, kad galima namie pasiudinti ir pigiau ir ilgiau laikys.

Sukirptos mieros vaikams 6, 8, 10, 12 ir 14 metų amžiaus. Vyrams, 34, 36, 38, 40, 42, 44 ir 46 colių per krutinę.

2 yardų reikia 36 mierai.

Norint gauti vieną ar daugiau virš nurodytų pavyzdžių, prašome iškirpti paduotą blankutę arba priduoti pavyzdžio numerį, pažymėti mierą ir aiškiai parašyti savo vardą, pavardę ir adresą. Kiekvieno pavyzdžio kaina 15 centų. Galima prisiųsti pinigus arba krasos ženkleliais kartu su užsakymu. Laiškus reikia adresuoti: Naujienų: Pattern Dept., 1739 So. Halsted St., Chicago, Ill.

NAUJIENOS Pattern Dept.

1739 S. Halsted St., Chicago, Ill.

Čia įdedu 15 centų ir prašau atsiųsti man pavyzdį No.....

Mieros ..... per krutinę

.....

(Vardas ir pavardė)

.....

(Adresas)

.....

(Miestas ir valst.)

Pilniausia garantija už siunčiamus pinigus Lietuvon, duoda Naujienos.

Skausmai, mėšlungis,

neuralgija ir reumatiškas gėlimai negali pasirodyti, kur tokiuose atsitikimuose yra vartojamas

SEVERA'S GOTHARDOL.

Geras linimentas nuo sustingusių sanarių ir raumenų, traukučių ir visokių kitokių skausmų. Gauk bonkutę šiandien.

Kaina 30 ir 60 centai.

Gaunami bent aptiekoje.

W. F. SEVERA CO.
CEDAR RAPIDS, IOWA

Nublankę, silpni, nervuoti, serganti žmonės dabar gali surasti palengvinimą

Daktarai pradeda nusistebėti kasdien, kad greitai tos gyduoles veikia. Tai yra mokslinis prirengimas, speciąliai sutaisytos del budavojimo kraujo, nervų ir visos sistemos. Jos suteikia geležį del kraujo ir fosforą del nervų. Tos dvi gyduoles duodamos sykiu yra didelis budavojimas kraujo ir nervų, tiesiog paimto iš gamtos sandelio.

Ta nauja gyduolė, Nuga-Tone, taipgi veikia gerai nuo nevirškinimo, kraujo nubėgimų, rugštumų viduriuose, galvos skaudėjimo, svaigulio ir užkietėjimo vidurių. Vartokite jas keletą dienų ir jųs nusistebėsite kaip greitai jųs pajusite geriau ir jusų sveikata pasitaisys. Jos suteiks jums ramų ir malonų miegą ir jųs jausitės labai gerai iš ryto.

Jei jusų daktaras dar neužrašė jums jų, nueikite pas aptiekorių ir nusipirkite butelį. Jos vadinasi Nuga-Tone. Jos turi pagelbėti ir užganėdinti jumis arba jųs gausite savo pinigus atgal. Tuo budu jos yra visuomet parduodamos.

Rekomenduojamos, garantuojamos ir parduodamos pas visus aptiekorius.

NEW YORK BREMEN

Į ir iš

LIETUVOS

per Bremeną

Labai dideliu ir parankiu Vokiečių laivu

COLUMBUS

tik aštuonios dienos ant vandenio.

Svetimšaliai gyvenanti šioje šalyje gali atlankyti savo gimines Europoje ir sugryžti į 12 mėnesių į Jungtines Valst. be įskaitymo kvoton.

Del informacijų kreipkitės prie vietinių agentų arba

100 No. La Salle St.
Chicago, Ill.

NORTH-GERMAN LLOYD

GREITA KELIONĖ LATVIA

White Star Line

Greičiausia kelionė Lietuvon.

N. Y. — Cherbourg — Southampton Išplaukimai subatomis. Didžiausi laivai Majestic, Olympic, Homeric. Greitas susisiekimas su Baltijos portais.

American Line

White Star Line

N. Y. — Plymouth — Southampton — Cherbourg — Hamburg

Paprasti išplaukimai. Puikus, dideli, greiti laivai. Greitas susisiekimas su baltijos portais.

RED STAR LINE

N. Y. — Plymouth — Cherbourg Antwerp

Tankus išplaukimai.

Lapland ir Zeeland.

Viskas užrakinama, privatiški pasidėjimai. Geras maistas ir visi patogumai. Atsišaukite prie vietinių agentų arba

Pasažierių Departamentas

127 So. State St., Chicago, Ill.

Atydai namų jėškotojams

Mes pastatysime ant jusų loto gražų 5 kambarių murinį bungalow, $1000 įmokėti, išmokėjimais $4400

A. & P. CONSTRUCTION CO.

936 W. 79th St. arba telefonuok 1320 E. 79th St. Stewart 6584

ŠI LINKSMA MAŽA MERGAITĖ

Atgabeno linksmybę namams. Mrs. Price's atgavo savo sveikatą vartojant Lydia E. Pinkham's Vegetable Compound.

Scootac, Pa. — "Aš niekuomet neturėjau noro dirbti, ir kuomet aš bandžiau ką nors dirbti stovėdama, aš vos tik galėdavau pavaikščioti. Kaip kada aš turėdavau labai didelius skausmus ir budavau guliu lovoje po dvi arba tris dienas. Tokiame stovyje aš buvau iki pat metai laiko atgal kuomet aš pamačiau Lydia E. Pinkham's Vegetable Compound apskelbimą laikraščiuose. Aš buvau girdėjusi nuo moterų kalbant, kad jos yra geros gyduoles nuo moterų ligų ir mano teta mane, kad jos pagelbės, nes ir jai pagelbėjo. Aš pradėjau vartoti Vegetable Compound ir jos man labai pagelbėjo ir aš atgavau savo sveikatą kol aš pastojau motina ir vėl. Aš manau, kad jos pagelbėjo ir prie kimdymo, nes su pirmaisiais mano kudikiais aš kentėjau daug daugiau negu su šituo. Tukstantį sykių tariu jums ačiu už geras gyduoles ir už gerą man pagelbą". Ištikrųjų padarė musų namus linksmais". — Mrs. Robert Price, Scootac, via Lockhaven, Pa.

Paskutiniu visoj šaly nubalsavimu pirkėjų Lydia E. Pinkham's Vegetable Compound. 98 iš kiekvieno 100 raportuoja, kad joms tos gyduoles pagelbėjo.

TEISINGAS GYDYMAS

Grynas kraujas yra gyvenimas. Išvalykite savo kraują, ateikite pas mus, mes jį išvalysime ir atbudavosime. Beveik visuose atsitikimuose kataro, Reumatizmo, Paralyžo, Dusulio, Skaudulių, Nuplikimo, Pasididinusių Gysių paeina nuo nešvaraus kraujo ir greitai pasveiksta kuomet išvaloma.

Vėliausis išradimas parodo, kad gyduolės įčirškiamos tiesiai į kraują, veikia daug geričiau negu imamos per burną. Vienas serum pertikrins kiekvieną sergantį. Yra gaila žiurėti, kaip ligoniai nori pasveikti vartodami seną madą. Netrukdykite laiko išsirinkdami daktarus. Ateikite ir pažinkite tiesą. Mes norime pasikalbėti su kiekvienu kenčiančiu chroniškomis ligomis nervų, kraujo, odos, puslės, žarnų ir privačių ligų. Nesvarbu, kaip silpnas ir nervuotas esate, mes tikrai užtikriname, kad musų gydymas suteiks jums labai greitą pagelbą.

Pasikalbėjimas ir patarimas dykai.

Valandos: Nuo 9 iki 6 vakare, panedėly, seredoje ir subatoje nuo 9 iki 8 vakare. Nedėlioj nuo 9 iki 12.

CHICAGO MEDICAL CLINIC
Dr. E. V. Heaton, Directorius
505 So. State St., kampas Congress, 2 augštas. Chicago, Ill.

RUPTURA

IŠGYDOMA

Be Peilio $30 Be Skausmo

Kiekvienas žmogus su ruptura nori buti išgydytas. Daugumas bijo peilio operacijos. Geriausis nurodymas, kaip buti išgydytu, tai paklausyti aprašymų tų žmonių, kurie jau yra išgydyti. Jųs čia galite skaityti nurodymus įvairių žmonių, kurie maloniai liudija, kad jie yra išgydyti, be peilio, be sirgimo, be išlikimo iš darbo, be skausmo ir greitai.

Skaitykit ką sako Mr. Dubrocky:

"Šeši metai tam atgal aš įgavau rupturą. Aš turėjau peilio operaciją, bet į trumpą laiką ruptura ir vėl atsirado. Aš nusprendžiau, kad nedarysiu kitos su peiliu operacijos, aš nuėjau pas Dr. Flint ir likau išgydytas pagelba jo metodo. Aš dabar esu sveikas visai ir neturiu daugiau trubelių su ruptura. Širdingai rekomenduoju jo metodą ir kitiems sergantiems ruputura".

Adam Dubrocky, 2847 S. 49 Ave.

VERICOSE GYSLOS $25

Aš taipgi gydau pasididinusias kojų gyslas mano paties budu, be peilio, be skausmo, be sirgimo, saugiai ir tikrai.

Dr. E. N. Flint

322 So. State St., 5 augštas

Chicago.

Valandos: nuo 9 ryto iki 4:30 po pietų, panedėliais ir ketvergais iki 8:30 p. p., nedėliomis uždaryta.

Bukite pasirengę del rudeninių kvietkų auginimo. Kapitalas $200,000.00. Įsteigta 1885. Surplius $96,141.67.

Nurseries su reputacija

BROWN BROTHERS COMPANY

Continental Nurseries

Rocheseteh, N. Y.

"The Flover City"

Atsakanti augintojai medelių ir kvietkų.

Vaisiniai ir pagražinimui medžiai, rožės, vynuogės ir t. t.

FRANK CICALA

6149 So. Sacramento Ave.

Šaukite Republic 5912,

Chicago, Ill.

Atsiųsime salesmaną.

Mrs. MICHNIEVICZ-VIDIKIENE

AKUŠERKA

3101 So. Halsted St., kampas 31 gat.

Tel. Yards 1119

Baigusi akušerijos kolegiją; ilgai praktikavusi Pennsylvanijos ligonbučiuose. Sąžiningai patarnauja, visokiose ligose prieš gimdymą, laike gimdymo ir po gimdymo.

Už dyką patarimas, da ir kitokiuose reikaluose moterims ir merginoms, kreipkitės o rasite pagelbą.

Valandos nuo 8 ryto iki 1 po pietų, nuo 6 iki 9 val. vakare.

DR. SERNER, O. D.

Lietuvis Specialistas

Turėk švarias, sveikas akis

Jeigu kenti galvos skaudėjimą, jei turi akių uždegimą, jeigu akys nuvargę, silpnos, skaudžios arba ašaroja, tuojaus ateik pasitarti.

Akiniai $5 ir augščiau

Valandos nuo 1 iki 9 vakare.
Nedėliomis nuo 10 iki 12

3333 So. Halsted St.

DR. VAITUSH, O. D.

LIETUVIS AKIŲ SPECIALISTAS

Palengvins akių įtempimą, kuris esti priežastimi galvos skaudėjimo, svaigimo, akių aptemimo, nervuotumo, skaudamą akių karštį, atitaiso kreivas akis, nuima kataraktą, atitaiso trumparegystę ir tolregystę. Prirenka teisingai akinius. Visuose atsitikimuose egzaminavimas daromas su elektra, parodančia mažiausias klaidas. Specialė atyda atkreipiama į mokyklos vaikus. Akiniai nuo $4.00 ir augščiau. Val: 10 iki 8 v. Ned. 10 iki 1 p. p.

1545 West 47th St.

Phone Boulevard 7589

Tel. Boulevard 4115

Dr. Michal Lewinski

GYDYTOJAS IR CHIRURGAS

4630 So. Asland Ave.

arti 47 gatvės

Gydo užsisenėjusias ligas plaučių, širdies, moterų ligas. Specialistas venerinių ligų.

Valandos nuo 11 iki 3 po pietų, 5:30 iki 8:30 valandai vakare.

Nedėlioj nuo 11 iki 12 val.

Siųkit ir Sutaupykit

Geriausia šešių cordų vatinių siulų špulaitė

Dresių siuvėjų gerybė

Del geros knygutės dresių siuvimui atsiųskite 4c

THE SPOOL COTTON CO., Dept. C
315 Fourth Ave., New York

LIETUVIŲ DAKTARAI

Daktarai kurių vardai čia padėti, yra pasirįžę tarnauti lietuviams.

Telefonas Boulevard 1939

DR. S. A. BRENZA

Ofiso Valandos:
9 iki 12, 1 iki 3 deina
ir 6:30 iki 9:30 vakare

4608 S. Ashland Ave.,
netoli 46th St. Chicago, Ill.

A. L. DAVIDONIS, M. D.

4643 So. Michigan Ave.

Tel. Kenwood 5107 ....

Valandos: nuo 9 iki 11 val. ryto;
nuo 5:30 iki 7:30 vakare

Dr. A. J. KARALIUS

Gydytojas ir Chirurgas

3303 So. Morgan St., Chicago.

Telephone
Boulevard 2160
Valandos
Nuo 9 iki 12 val. dienos ir
Nuo 2 iki 9 val. vakare

Dr. A. K. Rutkauskas

GYDYTOJAS ir CHIRURGAS

4442 So. Western Ave

Tel . Lafayette 4146

Tel. Blvd. 3188

M. Woitkewicz

BANIS

AKUŠERKA

Turiu patyrimą. Pasekmingai patarnauju moterims prie gimdymo kiekviename atsitikime. Teikia ypatišką prižiūrėjimą. Duodu patarimus moterims ir merginoms dykai.

3113 South Halsted St.

DR. HERZMAN

—IŠ RUSIJOS—

Gerai lietuviams žinomas per 15 metų kaipo patyręs gydytojas, chirurgas ir akušeris.

Gydo staigias ir chroniškas ligas vyrų, moterų ir vaikų pagal naujausius metodus X-Ray ir kitokius elektros prietaisus.

Ofisas ir Labaratorija: 1025 W. 18th St., netoli Morgan St.

VALANDOS: Nuo 10—12 pietų ir nuo 6 iki 7:30 val. vakare.

Telefonai: Dienomis: Canal 3110. Naktį Drexel 0950 Boulevard 4136

3410 So. Halsted St.
Val.: 9—10 A. M. ir po 8 val. vak.

DR. CHARLES SEGAL

Praktikuoja 17 metai

Ofisas

4729 So. Ashland Ave., 2 lubos

Chicago, Illinois

Specialistas džiovos

Moteriškų, Vyriškų ir Vaikų ligų.

OFISO VALANDOS:

Nuo 10 iki 12 val. ryte, nuo 2 iki 4 val. po piet ir nuo 7 iki 8:30 val. vakaro. Nedėliomis nuo 10 valandos ryte iki 12 val. po piet.

Telefonas Midway 2880

Telephone Yards 0994

DR. MAURICE KAHN

4631 So. Ashland Ave.

Ofiso Valandos: nuo 10 iki 12 dieną, 2 iki 3 po pietų, 7 iki 9 vakare. Nedėliomis nuo 10 iki 12 dieną.

DR. M. J. SHERMAN

Specialistas moterų ligų

1724 So. Loomis, kampas 18 ir Blue Island. Ofiso valandos nuo 2 iki 4 po pietų ir nuo 7 iki 9 val. vakare.

Telefonas Canal 1912

Naktinis Tel. Drexel 2279

Tel. Boulevard 0537

DR. MARYA DOWIAT—SASS

1707 W. 47th St.

Valandos nuo 8 iki 12 deiną, nuo 6 iki 8 val. vak. Nedėliomis nuo 8 iki 2 val. po pietų

Ofiso tel. Boulevard 9693
Rezidencijos tel. Drexel 9191

Dr. A. A. Roth

Rusas Gydytojas ir Chirurgas

Specialistas Moteriškų. Vyriškų Vaikų ir visų chroniškų ligų

Ofisas: 3103 So. Halsted St., Chicago arti 31st Street

Valandos 1—3 po piet, 7—8 vak. Nedėliomis iš šventadieniais 10—12 dien.

Dr. Benedict Aron

Ofisas 3803 S. Kedzie Ave. Phone Lafayette 0075. Valandos 2-6 vak. Rezidencija 3150 W. 63 St. Phone Prosfect 0610. Valandos iki 10 ryto, 7 iki 8:30 vakare. Del specialių sutarčių telefonuokit Prospect 0610

Jei abejoji akimis, pasiterauk

Dr. A. R. BLUMENTHAL

Optometrist

Tel. Boulevard 6487
4849 So. Ashland Ave.
Kampas 47-tos ant 2 lubų
1801 Blue Island Ave.
Phone Roosevelt 2025

Francuziškas Daktaras

Specialistas kraujo ,odos, chroniškų ir slaptų ligų

Gydo su pagelba naujausių metodų X-Ray Spinduliai

Ofisas 1800 So. Ashland Ave. ant viršaus Ashland State Banko

Telefonas Canal 0464

Valandos 2:00 iki 4:30 ir 8 iki 10.

Nedėlioj nuo 2:30 iki 4:30 po piet;

Biuras 4204 Archer Ave.

Kampas Albany Ave.

V. nuo 12 iki 1:30 ir nuo 6 iki 7:30

Telefonas Lafayette 3878-7716

Dr. J. W. Beaudette

NAUJIENOS

The Lithuanian Daily News
Published Daily Except Sunday
By The Lithuanian News Pub Co Inc

Editor P. Grigaitis

1739 South Halsted Street
Chicago, Ill.
Telephone Roosevelt 8500

Subscription Rates:
$8.00 per year in Canada.
$7.00 per year outside of Chicago.
$8.00 per year in Chicago.
3c per copy.

Entered as Second Class Matter March 17th, 1914, at the Post Office of Chicago, Ill., under the act of March 2nd, 1879.

Naujienos eina kasdien, išskiriant sekmadienius. Leidžia Naujienų Bendrovė, 1739 So. Halsted St., Chicago, Ill. — Telefonas: Roosevelt 8500.

Užsimokėjimo kaina:

Chicagoje — paštu:	
Metams	$8.00
Pusei metų	4.00
Trims mėnesiams	2.00
Dviem mėnesiam	1.50
Vienam mėnesiui	.75
Chicagoje per nešiotojus:	
Viena kopija	3c
Savaitei	18c
Mėnesiui	75c
Suvienytose Valstijose, ne Chicagoje, paštu:	
Metams	$7.00
Pusei metų	3.50
Trims mėnesiams	1.75
Dviem mėnesiam	1.25
Vienam mėnesiui	.75
Lietuvon ir kitur užsieniuose: (Atpiginta)	
Metams	$8.00
Pusei metų	4.00
Trims mėnesiams	2.00

Pinigus reikia siųsti pašto Money Orderiu, kartu su užsakymu.

Rugsėjo mėn. 16 d. Danijoje buvo rinkimai į aukštesniosius parlamento rumus, kurie tenai vadinasi "landthing" (atatinka lordų rumams Anglijoje). Keista, kad nė vienas Amerikos laikraštis apie tai nepranešė nė žodžio, kuomet apie visokius niekniekius jie deda ilgiausias telegramas.

Tie rinkimai buvo labai įdomus, kadangi jie davė progos Danijos žmonėms pirmą kartą išreikšti savo nuomonę apie **socialistinę valdžią,** kuri tenai gyvuoja keletas mėnesių.

Kokių rezultatų davė tie rinkimai?

Buvo renkama 28 "landthing'o" nariai (maž-daug trečdalys viso sąstato). Iš jų tapo išrinkta 13 socialdemokratų, 5 konservatoriai, 3 ukininkų partijos atstovai ir 2 atstovų smulkesniųjų grupių.

Sulig šitais rezultatais socialdemokratai laimėjo 4 **naujas vietas** aukštesniuosiuose Danijos rumuose, o visos kitos partijos **prakišo** po vieną mandatą.

Taigi Danijos liaudis išreiškė pasitikėjimą socialistinei valdžiai ir žymiai sustiprino ją parlamente.

Danijos socialdemokratai dabar turės "landthing'e" 26 atstovus (vietoje 22) iš 76. Tai dar toli šaukia iki daugumos, bet "lantdthing'as" dabar jau nebus toks smarkus trukdyti žemesniųjų rumų (folkething'o) priimtuosius sumanymus, kuomet viešai pasirodė, kad žmonės pritaria drg. Stauningo kabineto politikai.

"Folkething'e" socialdemokratai eina išvien su radikalais ir turi daugumą.

Skaldymosi epidemija, kuri buvo apnikusi Europos socialistines partijas pirmaisiais po karo metais, žymiai susilpnino darbininkų judėjimo jėgas. Bet šiandie tos ligos pasekmės jau palengva likviduojama.

1920 metais, be kitų, buvo suskilusi ir Čechijos socialdemokratų partija. Iš jos buvo pasidariusios trys partijos: socialdemokratų, nepriklausomųjų socialdemokratų ir komunistų. Šių metų rugsėjo 15 d. tečiaus nepriklausomieji socialdemokratai padarė suvažiavimą ir vienu balsu nutarė vėl susijungti su čechų socialdemokratų partija. Šituo tikslu abi partijos dabar veda derybas. Nėra abejonės, kad jos pasibaigs laimingai.

Čechijoje turės tečiaus dar įvykti **čechų** ir **vokiečių** socialdemokratų susivienymas. Dabar jie yra skyrium susiorganizavę, nors jau nekovoja taip aštriai tarp savęs, kaip pirma. O kai del komunistų, tai jie vis labiaus ir labiaus virsta sekta, kuri netenka ryšio su darbininkų masėmis.

Gruzijos socialdemokratų atstovų užsieniuose atsišaukė į vakarų Europos darbininkus, prašydami pagelbos nuo bolševikų teroro. Atsišaukime nurodoma, kad sukilimą, kuris prasidėjo Gruzijoje rugpiučio mėn. gale, iššaukė žmonių pasipiktinimas sovietų valdžios žiaurumu. Gruzijos socialdemokratų partija ne tiktai ne kurstė žmonių prie sukilimo, bet ir atkalbinėjo juos nuo to žingsnio, kadangi ji nesitikėjo, kad beginkliai žmones galėtų pergalėti okupacinę raudonąją armiją.

Į sukilimą tečiaus tapo įtraukti ir organizuoti Gruzijos darbininkai, nes jie negalėjo žiurėti ramiai, kaip bolševikai skerdžia minias. Prieš tuos darbininkus dabar yra atkreiptas Maskvos budelių kerštas.

Sovietų valdžia paskelbė, kad ji sušaudė 43 socialistų vadus Gruzijos už dalyvavimą sukilime. Gruzijos socialdemokratų atstovai užsieniuose praneša, kad tie sušaudytieji socialistai buvo suimti daug ankščiaus, negu prasidėjo sukilimas. Štai kai kurie vardai: draugas **Salukvadze** buvo išsėdėjęs kalėjime daugiaus, kaip dvejus metus laiko; buvęs žemės ministeris, drg. **Noe Khomeriki,** suimtas 11 mėnesių atgal; studentas **Pagava** suimtas 9 mėnesiai atgal; buvęs Tifliso burmistras, dgr. **Čikvišvili** išsėdėjo kalėjime 3 mėn.; buvęs Gruzijos liaudies kariuomenės vadas, drg. **Valiko Džugeli,** sėdėjo kalėjime nuo rugpiučio 6 d.

Nė vienas jų sukilime nedalyvavo ir negalėjo dalyvauti. Kuomet prasidėjo sukilimas, bolševikai juos iššudė vien tiktai delto, kad jie buvo socialdemokratai.

Apie tris sušaudytuosius socialdemokratus paduodama dar tokių žinių. **Vasili Nodia, Viktor Centeradze** ir **Grigori Cincabadze** gale 1922 m. buvo iškeliavę į užsienius ieškoti darbo. Bet darbo jie nesurado ir gyveno kurį laiką Berline, gaudami pašalpą iš Vokietijos profesinių sąjungų. Pernai metais jie slaptai sugrįžo Gruzijon, bet nespėjo apsibuti, kaip pateko į bolševikiškos Čekos nagus ir iki dabar išsėdėjo kalėjime. Jie taip pat tapo sušaudyti neva už dalyvavimą sukilime, nors nė vienai valandai jiems nebuvo leista iš kalėjimo.

Po priedanga sukilimo malšinimo kruvinoji Maskvos valdžią, kaip matome, stengiasi iššudyti socialdemokratus, neišskirdama net tų, kurie jau senai neturėjo progos veikti, nes buvo sukišti į kalėjimus. Didesnį nežmoniškumą sunku sau įsivaizduoti.

Apžvalga

GRUZIJA IR JOS ENGĖJAI

"Laisvė" labai nudžiugo, radusi "Milwaukee Leader'yje" straipsnį, teisinantį bolševikų politiką Gruzijoje.

Tame straipsnyje sakoma, kad maištus, kurie nesenai įvyko Kaukazo respublikoje, organizavę Santarvės imperialistai. Per Gruziją jie norėję padaryti puolimą prieš sovietų Rusiją, kaip anamet jie mėgino užpult ją per Lenkiją. "Laisvė", pakartojusi tuos "Leader'io" žodžius, sako:

"O visa gerkle 'N.' ir 'K.' rėkia už šituos užsienio konspiratorius".

Bet kodel Brooklyno komunistų organas mano, kad Berger'io laikraštis **teisingai** išaiškino tą dalyką? "Laisvė" paprastai sako, kad "Milwaukee Leader" esąs darbininkų mulkintojas, šmeižikas, melagis ir t.t. O dabar ji staigu ėmė ir patikėjo juo, ir jo žodžiais mėgina atremti "Naujienų" ir "Keleivio" nuomonę apie Gruziją.

Šitaip darydama, "Laisvė" tiktai parodo, kad jai rupi **ne tiesa,** bet **partinė propaganda.** Kol kuris nors asmuo arba laikraštis kritikuoja bolševikus, tol ji keikia ir niekina jį; bet kaip tiktai tas pats asmuo arba laikraštis pasako prielankų žodį bolševikams, tai susyk jisai pasidaro jai geras.

Kas nori **šviesti** darbininkus, tas neprivalo šitaip elgtis, nes pirmutinis švietimo reikalavimas yra sakyti **tą, kas yra,** o ne tą, kas man yra malonu.

Mes apie Gruziją kalbame visai kitaip, negu "Milwaukee Leader", delto, kad mes skaitomės su **faktais,** kuriuos pastarasis ignoruoja. Tuos faktus mes esame šimtus kartų nurodinėję, ir todel nėra reikalo čia juos visus iš naujo kartoti. Priminsime tiktai du.

Gruziją bolševikai **užkariavo ginkluota jėga** 1921 m., užpuldami ją už dvejeto dienų po to, kai sovietų valdžia buvo pasirašiusi **taikos sutartį** su Gruzijos valdžia. Pati sovietų valdžia vėliaus viešai pareiškė, jogei tą užkariavimą ji atliko del to, kad Rusija negali apsieiti be Kaukazo **kerosino šaltinių.**

Šitų faktų mums pilnai pakanka, kad įvertinus bendrą padėtį Gruzijoje. Jie rodo, kad sovietų Rusija veda Kaukaze **imperialistinę politiką.** Del gamtos turtų, kurie randasi tame krašte, ji yra užėmusi jį prieš jo gyventojų norą — taip, kaip Anglija kitąsyk užėmė Indiją, kaip Francija užėmė Morokko, kaip Italija užėmė Tripolį, ir t. t..

Yra visai galimas daiktas, kad Anglija, Francija ir Amerika nori įlysti taip pat ir į Gruziją, idant davus progos savo aliejaus kompanijoms tenai varyti pelningą biznį. Apie tą kaip tik ir kalba "Milwaukee Leader" —bet tai kas iš to? Ar anglų, francuzų ir amerikonų imperialistiniai tikslai yra **pateisinimas** bolševikų politikai Gruzijoje?

Kapitalistų atžvilgiu gal but taip. Vokiškas kapitalistas gali pasakyti: "Kas čia yra blogo tame, kad Rusija pasigrobė Kaukazą? Jeigu ji to butų nepadariusi, tai Kaukazas gal butų patekęs į kitos imperialistų grupės nagus."

Bet šitaip negali protauti joks **demokratas,** kuris pripažįsta **tautų apsisprendimo teisę.** Gruzija yra tauta (dagi gana kulturinga); jos žmonės turi teisę spręsti apie savo šalies likimą pirma, negu kas nors kitas. Tą Gruzijos žmonių teisę yra sutrempę **bolševikai,** o ne kas kitas, ir delto prieš bolševikus, o ne prieš ką kitą jie šiandie kyla.

Tuo labiaus negali tą bolševikišką grobimo politiką teisinti darbininkai, kadangi jie ne tiktai stoja už demokratinį tautų apsisprendimo principą, bet ir yra mirtini **militarizmo** priešai. Bolševikai valdo Gruziją su pagelba raudonosios armijos; visuotinas balsavimas, žodžio ir spaudos laisvė ir visos piliečių teisės tenai yra panaikintos. Nejaugi Amerikos, Anglijos, Vokietijos ar kurios kitos šalies darbininkai galėtų pakęsti, kad **jų šalyse** viešpatautų tokia tvarka?

Šitų klausimų "Milwaukee Leader" visai nejudina, kalbėdamas apie Gruziją; ir delto jisai prieina prie tokių išvadų, kuriomis džiaugiasi aklieji Maskvos klapčiukai. Bet mes niekuomet nepritarėme to laikraščio nusistatymui užsienių politikoje ir nematome mažiausio reikalo sutikti su jo pasakomis apie Gruziją, apie kurią jisai nieko nežino.

Kol Rusijos despotai nepasitrauks iš Gruzijos ir neduos jos žmonėms patiems savo reikalus tvarkyti, tol mes laikysimės tos nuomonės, kad banditai ir plėšikai yra bolševikai, o ne gruzinai, kurie kovoja už savo laisvę.

PIGI DEMAGOGIJA

So. Bostono "Darbininkas" rašo, kad "Keleivis" nusikalto tautai, apsiimdamas spausdinti lenkų laikraštį. Šitą nuostabų priekaištą "Keleiviui" jisai daro, ginčydamasis su tais, kurie sako, kad klerikalai norį įvykinti Lietuvos ir Lenkijos uniją. Ne klerikalai daro uniją su lenkais, atkerta "Darbininkas", bet laisvamaniai. Štai, "Keleivis" jau įsteigė "uniją" su lenkų tauta!

Šv. Juozapo draugystės organas, matyt, neturi argumentų, jeigu jisai vartoja šitokios pigios rųšies "džiokus" savo partijos apgynimui. Jeigu lietuviška spaustuvė priima lenkų darbą (Amerikoje!), tai "Darbininkas" sako, jogei tai esanti unija su Lenkija. Jeigu lietuvis priims lenką "ant burdo", tai taip pat bus "unija". Jeigu lenkas ateis į lietuvių bažnyčią arba lietuvis į lenkų bažnyčią, tai irgi bus "unija"...

Suprantama, kad pats "Darbininkas" netiki į tą ką jisai rašo, bet jisai spėja, kad jo skaitytojai yra taip tamsus žmoneliai, jogei jie viską priims už gryną pinigą. Gal jisai ir neklysta.

INTERNACIONALIZMAS NE TAIP BLOGAS DAIKTAS

Ir Brooklyno "Vienybei" kai kada ateina "lucidum intervallum" (šviesus tarpas). Štai, ji rašo:

"Imperializmas baigsis tada, kada pasauly bus viena valstybė, arba grupė valstybių bendrai valdys visą pasaulį ir draugiškai sugyvens savo tarpe. Tuomet industrija bus organizuota tarptautiškais pamatais ir kiekviena žemė gamins tą, kas jai patogiausia gamtos atžvilgiu ir dalinsis su kitomis žemėmis, ko tos turi."

Visų tautų susivienijimas vienoje valstybėje arba draugiškas susitarimas tarpe atskirų valstybių ir tarptautiškas industrijos suorganizavimas, tuo budu, ir tautininkų "Vienybei" išrodo pageidaujamu daiktu. Bet toks pasaulio sutvarkymas tai butų **internacionalizmo idejos įvykinimas** gyvenime, o internacionalizmą tas laikraštis nuolatos smerkia ir siulo vietoje jo priimti nacionalizmą.

Pasirodo, kad ir tautininkai turi pripažinti, jogei nacionalizmas neišriša pasaulio klausimų. Ateitis priklauso ne nacionalizmui, bet internacionalizmui.

Dujos ir ateities karai

["L"] Šiomis dienomis, Paryžiuje "Tempse" paskelbtas Tautų Sąjungos nusiginklavimo komisijos pranešimas apie chemijos vaidmenį ateities karuos. Tas pranešimas padarytas pasiremiant eilės Europos ir Amerikos universitetų profesorių tuo klausimu patiektais mokslingais darbais. Šiam reikalui T. Sąjungos komisija tyčia kreipės į garsiuosius Europos ir Amerikos chemijos mokslininkus Breslavlio univ. Pfeifer, Paryžiaus Meyere, Romos — Angelo Angeli, Amerikos Harvard ir Zanetti ir t. t.)

Eidamas pereito karo patyrimais dabar valstybės į chemijos karo priemones kreipiančios daugiausia domės ir naujausi chemijos srity išradimai duodą tokių galimybių, prieš kurias niekis atrodą 42 cent. armotos, orlaivių tukstančiai, nardomosios laivės, tankai, apkasai, milioninės armijos ir t. t.

Jeigu prieš karą ir karo metu buvo žinoma ligi trisdešimt įvairių cheminių junginių nuodingoms dujoms gaminti, tai dabar jų esą žinoma ligi tukstančio.

Nuodingosios, karui tinkamos dujos, galima esą paskirstyti į tris rušis: erzinančias (ašarojimas, čiaudymas, puslės), troškinančias ir nuodijančias.

Pirmos ryšies dujos žmogaus nežudą. Nuo jų tik baisiai skaudą akys, jos erziną gleives; žmogus nuo jų kuriam laikui visai apankąs. Bet dujomis išsisklaidžius žmogus vėl imąs taip gerai matyti, kaip ir visad. Šiomis dujomis kitose valstybėse dabar naudojamasi nusikaltėliams gaudyti. Čiaudymas atsirandąs nuo dujų, sujungtų su aršeniku; čiaudymas esąs labai sunkus, jis troškinąs ir nuo jo baisiai skaudą galvą. Tų dujų užkluptas žmogus negalįs pasinaudoti nei kauke ar kokia kita apsauga — galįs tiktai pabėgti. Dujos, sujungtos su iperitu, užkrečią odą ir gleives, nuo jų atsirandą žaizdos, kurios galį buti labai pavojingos. Nuo iperito žmogaus kunas tarp 2—8 valandų nupuslėjąs, gleivės išdžiustančios ir žustančios ir pasidaro tinkamos įvairioms limpamom bakterijoms. Bet blogiausia, kad iperitas esąs labai limpamas, jis įsigeriąs į žemę ir žmogaus drabužius ir per kelias dienas viską užkrečiąs kas prie jų prisiliestų.

Kita ryšis — troškinančios dujos — naikina musų plaučius. Tos dujos daromos su chloru. Smarkiausia iš tų dujų esąs sudeguonintas chlorinis grynanglis arba fosgenas. Jis žmogų baisiai troškinąs, kol nužudąs. Panašiai žmonės žustą vandeny — skenduoliai. Kitos tų dujų ryšys liečiančios žmogaus širdį, butent, ją suparaližuojančios. Čia mirtis esanti lengva.

Sunkiausia ryšis — tai nuodijančios dujos.

Jos vartojamos labai tirštos. Jos užgaunančios ir paraližuojančios visą musų nervų sistemą.

Visų tų trijų ryšių dujų įvairys junginiai duodą įvairiausių rušių dujas. Mirtinai galį buti nuodingos ir ašarinančios dujos, jei jas sujungti su iperitu, kurs plaučiuose padaras pusles.

Šios dujos lengviausiai gali buti vartojamos kovai su priešu iš orlaivių. Ir čia atsirandą labai plačių naikinamam karui perspektyvų. Čia neturį reikšmės nei įtvirtintas frontas, nei armotos bei kulkosvydžiai, nei kariuomenė. Orlaiviai lengvai galį nuskristi į priešo užpakalį, į svarbiausius jo centrus ir ten padaryti didžiausius naikinimus: išnuodyti žmones, sustabdyti fabrikus, darbus, visą gyvenimą.

Karo ir ne karo laike nuo kulkų ir šovinių, kad ir kaip smarkių, vis galima rasti apsauga ir užvėja žemėje ar kur kitur. Nuo dujų tokios apsaugos nėra visai. Kulka ar šovinys butinai turi rasti žmogaus kuną ir jį paliesti. Toks buvo praeities karas; tai buvo grynas kraujo karas. Cheminis karas kraujo nelies. Jis sieks laikinai ar visai sugadinti kurias nors fiziologines žmogaus kuno funkcijas: žiurėjimą, kvėpavimą, širdies plakimą ir tt. Vienos dujos tas funkcijas laikinai gadina, kitos — amžinai. Tarp tų dviejų polių yra tukstančiai įvairiausių kombinacijų. Ir bendroj išvadoj dujų sužalavimai, žmogui padaryti, bus daug sunkesni, negu kulkų ar šovinių sužalavimai.

Greta su naujų dujų išradimais išrandamos ir priešdujinės priemonės. Bet čia atsirandą sunkumų, kad nuodijančių dujų galima daryti begalybes kombinacijų ir nuo kiekvienos naujos kombinacijos galima gintis tada, kai tenka pažinti jos žalingas veiksmas, t. y. paaukavus pirmiau tukstančius žmonių gyvybių.

Nunai Ženevoj, T. S. posėdžiuos, kalbant apie nusiginklavimą, bus iškeltas ir nuodingųjų dujų gaminimo klausimas, kadangi dujų gaminimas esąs svarbesnis, negu armotų ar tankų gaminimas. —X.

Trys Sekmadieniai Savaiteje

(Pabaiga)

Ketė (garsiai). Na, dėduk, dabar jųs pakliuvot! Kapitonas Smisertonas tikrina, kad sekmadienis buvo vakar — ir jis tiesą kalba. Draugas Bobi, jųs ir aš tikriname, kad šiandien sekmadienis ir teisus. Kapitonas Pratas sako, kad sekmadienis ryt bus — jis irgi teisus. Mes visi tiesųs, ir štai jums yra sekmadieniai vienoje savaitėje!

Kapitonas Smisertonas (ilgai tylėjęs). Ketė teisingai išaiškino. Kokie mudu kvailiai, Pratai! Ponas Remgedžerai, štai kame dalykas. Žemė aplinkui turi kaip jums žinoma, 24 tukstančius mylių ir sukasi aplink ašį iš vakarų į rytus, darydama pilną apsisukimą per 24 valandas. Tuo budu vienai valandai tenka tukstantis mylių. Taip?

Dėdė. Suprantama taip.

Kapitonas Smisertonas. Dabar įsivaizdinkite, kad aš nuo čia plaukiu tukstantį mylių į rytus. Lengva suprasti kad aš saulę užtekant vieną valandą aukščiau pamatau negu čia, Londone. Jei aš šia linkmė pravažiuoju dar tukstantį mylių, tai dviems valandoms saulę pamatau anksčiau negu jųs; dar pravažiavęs tukstantį mylių— trimis valandomis ir tt. ir taip kasdien kol apvažiuosiu visą žemės kamuolį ir į čia sugrįšiu. Ir čia 24 tukst. mylių pravažiavęs saulę užtekant pamatysiu ištisą parą anksčiau negu jųs; kitaip tariant — aš skaičiuosiu viena pora mažiau negu jus kitas dalykas su kapitonu Pratu: pravažiavęs tukstantį mylių į vakarus jis saulę užtekant viena valanda vėliau matė o pravažiavęs visas 24,000 mylių atsiliko nuo Londono laiko skaičiavimo ištisai parai. Ir štai dėlei ko man sekmadienis vakar buvo jums šiandien, ponui Pratui ryt bus. Matomai mes visi teisųs, ir nėra pagrindo laikyti kad kas nors musų daugiau teisingesnis negu kiti.

Dėdė. Ir tas tiesa! Na, Kete ir Bobbi linksminkitės aš pakliuvau. Aš niekuomet nelaužau duotojo žodžio. Ir jei pasitaikė trys sekmadieniai savaitėje tai žinok jaunuoli, kad gali gauti kraitį ir imsi Ketę kada nori.— Viskas gerai velnias lai rauna!

Taipo apsakymėlis baigiasi. Išeina kad vienoje savaitėje gali buti trys sekmadieniai paeiliui. Tikrai yra tai, kad jurininkai apgavo užsispyrėlį senį, kuris, matomai, nelabai buvo astronomijoje tvirtas. Nors kapitono Simertono paaiškinimai visai teisingi, bet jis nutylėjo apie vieną svarbią aplinkybę: apie kalendoriaus pataisymą perplaukiant demarkacijos liniją: (Ne tokia demarkacijos linija, kokių mums Santarvė pridirbo, o laiko skirtumo demorkacijos linija, kuri nevisur dar yra nustatyta). Ši linija ribojanti žemės plotus įvairiomis savaitės dienomis, tęsiasi vakarinėje daly Didžiojo vandenyno. Ji eina Beringo jura, paskiau linksta į Japonijos pakrantes, aplenkia iš vakarų Marianų ir Karolinų salas ir eina toliau į pietus, aplenkdama iš rytų Filipinus, Naująją Gvinėją, Australijos sausžemį, Naująją Koledoniją ir Naująją Zelandiją.

Tokiu budu, kuomet Filipų salose, duokime ketvirtadienis, tuomet ant kaimyninių Karolinų salų, apie 70 kilom. toliau, tą pati diena trečiadieniu vadinama.

Taigi galų gale, daugiau vieno sekmadienio vienoje savaitėje negali buti. ["T-tas"]

Paruoše **K. Obelevičius.**

NUŠOVĖ PAČIĄ IR PATS NUSIŠOVĖ.

Paliko jauną invalidą be globos.

William Enrig susitikęs savo pačią Anna prie 63 ir Normal gatvių, ją nušovė. Tai buvo šeštadieny. Jis su pačia atsiskirė metai atgal. Sekmadieny, Union Trust banko triobėsy nusišovė ir jis pats.

Jis buvo vedęs savo brolio našlę. Ji turėjo jau suaugusį sunų, invalidą, kuris jau nuo desėtko metų guli lovoje — pasekmė nelaimės su automobiliu. Tai William brolio sunus. William norėjo, kad sunus butų atiduotas įgoninėn ir kad jie išvažiuotų iš Chicagos, bet motina su tuo nesutiko ir jiedu išsiskyrė.

Mušeikos užmušė munšainerį.

Philip Corrigan, kuris gyvena 54 ir Halsted gatvių apielinkėje, liko užmuštas ir išmestas iš automobilio ėlėn prie 54 ir Carpenter gatvių. Jis priklausė prie "Klondike" O'Donnell alaus šmugelninkų ir munšainerių šaikos, kuri valdo Cicero. Porą mėnesių atgal jis padėjo bombą prie vieno Cicero saliuno, kuris pasitraukė iš tos šaikos. Manoma, kad jį nužudė priešingos šaikos mušeikos, keršydami už padėjimą bombos.

Corrigan yra jaunas, bet jau pasižymėjęs mušeika ir piktadarys, dar 17 m. amžiaus budamas nudureęs skerdyklose vieną darbininką.

Ar jųs žinote, kad

Lietuvos mokytojų kongresas nesenai atsibuvo Kaune, kuriame dalyvavo daugiau negu 300 delegatų. Ar jųs žinote, kad kuomet jųs perkate baksą Helmar Turkiškų cigaretų, jie suteikia jums visos dienos smagumą, nes tik 100% gryni Turkiški cigaretai gali jums suteikti. Kaip kiti, jųs džiaugsitės permainę į Turkiškus.

Siųskit Naujienas Lietuvon — tau bus brangi dovana.

CHICAGOS ŽINIOS

Saugokitės netikrų pinigų

Naujienų raštinėn buvo atvykęs musų draugas, kuriam tapo įbrukta netikra penkinė. Penkinė padaryta labai prastai: mėlsvoji pusė daug tamsesnė ir neaiški; jaustų siulelių nėra; žalsvoji pusė irgi neaiški ir murzina, taip kad sudėjus su tikra penkine metasi į akis didelis skirtumas, bet patamsiais ir žymiai suterštą gali bet kas priimti už gerą.

Patariame musų skaitytojams priimant penkines apsižiurėti, o patėmijus jų pas nužiurimą žmogų, tuoj pranešti policijai.

Lietuvio automobilius sužeidė vaiką. 513 automobilistų areštuota.

Pereitą sekmadienį automobiliai užmušė du žmones. Tarp užmuštųjų yra ir Elmwood Park policijos viršininkas Emil Johnson. Jis buk vijosi greitai važiuojantį automobilių; automobilius buk greitai sustojo ir jis su motorciklete įlėkė į automobilių. Automobilistė Mrs. Srances Smith, 7158 Grand Ave., tapo areštuota.

Kita automobilių auka yra nepažystama moteris, kurią užmušta prie 69 ir Western Ave. gatvių. Suvažinėjo ją Wm. Russ, 11436 Eggleston Ave.

Tą pačią dieną trys vaikai liko sužeisti. Vieną vaiką, Florence Zonk, 11 m., 29 W. 104 Place, sužeidė lietuvis John Kaczynski, 10561 Edgebrooke Ave. Pastarasis tapo areštuotas. Vienas automobilistas, kuris sužeidė 4 metų mergaitę, tapo areštuotas ir apkaltintas važiavime girtu esant.

Įstatymdaviai irgi pakliuvo.

Sekmadieny policija padarė medžioklę ant greitai lakstančių automobilistų ir 513 jų areštavo. Tarp areštuotųjų yra daug girtų. Niekurie buvo taip girti, kad negalėjo net pasakyti kur jie gyvena, o vienas kotik nesudaužė trijų automobilių ir jį suimta tik tada, kada jis atsimušė į tiltą ir turėjo sustoti.

Tarp pakliuvusių yra ir du valstijos įstatymdaviai, valstijos senatorius John T. Joyce, republikonas ir valstijos astovas Lawrence O'Brien, demokratas. Juos suėmė Austin policija. Jie buvo girti ir važiavo labai greitai. Kada juos suimta, tai jie labai užpyko; mat jie skaito, kad jie gali kitiems įstatymus leisti, bet patys tų įstatymų pildyti neprivalo. Bet policija to nežiurėjo ir jie sukėlė didžiausį triukšmą, kad net visos apielinkės gyventojai pabudo iš miego ir atėjo pažiurėti girtų legislatorių. Nugabenti policijos stotin jie nesiliovė kelti triukšmo ir grumoti visus juos areštavusius policistus pašalinti iš darbo. Juos apkaltinta už važiavimą girtais esant, bet gal bus ir daugiau kaltinimų pastatyta.

VAIKAS PRIGĖRĖ UPĖJE.

Joseph Litwucki, 9 m., 2811 Benfield St., žaidė su kitais vaikais ant smilčių kalvos palei upę arti Crowell gatvės. Umai jis paslydo ir nusirito nuo smilčių kalvos į upę. Už poros valandų išimta jo lavoną.

Areštavo du policistus.

Du Evanstono policistai tapo areštuoti, kaltinami dviejų jaunų mergaičių. Jie prie kaltės neprisipažįsta, bet vistiek jie bus pašalinti iš vietos.

Sportas

RENGIA DIDELES RUNGTYNES

Jau nuo senai eina kivirčiai tarpe "tėvo" Prano Norkaus ir taip vadinamų jo vaikų: Jono Koudžio ir Augusto Freimonto. Tėvas Norkus per Naujienas prižadėjo stoti ir darbais įrodyti, kad jis yra galingesnis net ir už savo vaikus. J. Koudis ir A. Freimontas priėmė jo iššaukimą. Spalio 17 d., 8:15 v. vakare, Columbus svet., įvyks jų rungtynės. P-as Morkus teiksis nepamiršti tos dienos, kad stoti viešai prieš publiką ir pergalėti savo vaikus. Pergalėtojas aplaikys auksinį medalį ir tikrąjį lietuvių čempionato vardą.

Be to įvyks ir nepaprastos ristynės. Risis pasauliniai čempionai už savo tautos garbę. J. Bancevičius galinėsis su turkų čempionu, 220 svarų, B. Manogoff.

Europos čempionas, kuris išguldė visus tvirčiausius vyrus Europoje, Dr. F. Stejke, imsis su J. Andrijausku, sveriančiu 260 svarų, kuris prižadėjo šiam Europos galiunui nuimti užkariautąją karuną.

Tėmykite apskelbimus Naujienose.

Lenkas ir airys šaukia lietuvius persitikrinti.

Žinomasai nuožmus lenkas E. Burgello ir garsusis airys J. Roberts, tie patys, kurie davė užtektinai karčių pipirų garsiam rusų atletui Garkawienko, puola lietuvius. Jie iššaukia bile vieną iš lietuvių su jais persiimti ir jie tvirtina, kad jie lengvai su lietuviais apsidirbsią ir kada sugryš K. Požėla, tai jie ir jam kailį iškaršią. Jie reikalauja, kad bile vienas iš lietuvių stotų ir apgintų savo vardą.

Žinoma, kad tie du vyrai yra gerai žinomi sporto pasaulyje ir skaitomi pavojingais ristikais.

Ką ant to pasakys musų sportsmenai, kol kas dar nežinia. Ką pasakys Juozas Bancevičius? Juk jis niekuomet nieko nebijojo, kas tik norėjo ir jį šaukė, tas gavo per sportiškas kelnaites. Jam buvo telefonuota, jis nieko galutino neatsakė. Taipgi pašauktas buvo ir Karolis Sarpalius ir tas numykė, nejaugi jie bijotųsi? Jie prižadėjo duoti atsakymą galutiną atsakymą, veikiai. Musų šie vyrai turėtų stoti ir taip aptaisyti visus tuos "svečius", kad jie ir į musų kraštą visai nepažiurėtų.

*

Musų lietuviai golfininkai rengiasi prie lietuvių čempionato. Jie nori turėti naują čempioną. Dabar yra golfo čampionu p. A. K. Menas, kuris turi golfo mokyklą 3204 So. Halsted Str.. Atsargiai ponas Mene; kuomet jums ant kupros užlips apie 300 golfininkų kas bus?

*

Šiomis dienomis Chicagoje susitvėrė Chicagos Lietuvių atletų Asociacija; išrinktas komitetas pagaminti atatinkamą programą ir taisykles. Labai gerai, geras dalykas, bet butų dar geriau, kad susitvertų didelė lietuvių sporto organizacija visoj Amerikoje.

*

Meyeris bijo Bancevičiaus

Buvo mėginta visokias pastangas dėti, kad suleidus du žymius gladiatorius ant arenos Meyerį su Bancevičium persitikrinti, bet visas kliutis tam stato Meyeris. Jis visokiausių reikalavimų stato, kuriuos labai sunku išpildyti. —**Ramutis.**

NAUJIENŲ
Pinigų Siuntimo Skyrius atdaras kasdieną nuo 8 v. ryto iki 8 v. vakare. Nedėldieniais nuo 10 v. ryto iki 2 val. po piet.

Lietuvių Rateliuose

Prof. J. Y. Simpson spalių 9 bus Chicagoj

"Naujienose" jau buvo pranešta, kad geriausias Lietuvos draugas, kokį mes tik turime anglų tautoj, prof. J. Y. Simpson atvyks į Chicagą. Dabar sužinojome ir atvykimo dieną, butent — spalių 9. Jis čia laikys keletą paskaitų, apžiurės miestą ir grįš į Angliją. Daroma pastangų, kad prof. Simpson pasižintų arčiau su vietos lietuviais. Tegul parvažiavęs į Angliją papasakoja kaip karštai darbuojasi Amerikos lietuviai už Vilnių.

Butų labai pageidaujama, kad lietuviai kiek geriau pasitiktų prof. Simpsoną. Kaikurios daugiau žinomos organizacijos turėtų pasirupinti tame dalyke. Nedaug tokių draugų mes turime. Skubėkime, laiko labai nedaug. — **Rep.**

Iš Jaunuolių Orkestro Veikimo

Spalio 1 d. įvyko Jaunuolių Orkestro, mėnesinis susirinkimas, į kurį atsilankė jaunuolių tėvai, butent: Trainis, jo moteris, p.p. Danta, Katėnas, Mikulėnas, J. Grušienė ir p-lė Elys Tupiutė.

Raštininkei protokolą perskaičius liko priimtas. Įstojo du nauji nariai: Albertas Bagdonas, smuikininkas ir Leonas Mikulėnas, klarnetistas.

Komitetų raportas. J. L. Grušas pranešė, kad Susuvienijimo Draugijų ant Bridgeporto atstovai laikė susirinkimą 30 d. rugsėjo, Mildos svet., kur board direktoriai paaiškino Chicagos Lietuvių Auditorijos budavojimo eigą. Darbas einąs visu smarkumu, nekurie žmonės, pavyzdžiui, Butkus, Zalatorius, Jankauskas, Janulis ir kiti dirbą su tokiu pasiaukojimu, kad nepaiso jokių išmetinėjimų, užgauliojimų ir kitokių kliučių. Viso kas jiems daugiausia reikia, tai pinigų, nes darbas greit baigiamas ir kontraktoriui reikėsią tuoj užmokėti. Jiems yra labai svarbu, kad kas nuperka vieną šėrą už $10, o ką jau kalbėti apie gold bonus. Taigi ir musų parama, kurią renkdami koncertą suteiksime, jie priims labai maloniai, sakė J. L. Grušas. Tuoj ant vietos daugelis nusipirko koncerto tiketus, o kiti patys pasiėmė pardavinėti musų vakaro tiketus. Tą patį vakarą buvo surengtos LSS 4 kuopos prakalbos, ten irgi pardaviau keletą tiketų; pirko ir musų profesionalai Dr. Montvidas ir Kodis. Tokiu budu mes matome, kad musų vakaras yra žmonių remamas ir t. t. Raportas liko priimtas.

Nutarta, kad jaunuoliai eitų pardavinėdami koncerto tiketus per visus Bridgeporto biznierius ir profesionalus, neaplenkdami nė svetimtaučių. Darinkta vakaro rengimo komitetas, nes tai pirma buvo pavesta valdybai; komitetan liko išrinkti p-ia Trainienė, p. Danta ir p-lė E. Tupiutė.

Trainis ir p. Mikulėnas patarė paraginti jaunuolių tėvus dalyvaut orkestro susirinkimuose. Tiesa, tas butų daug smagiau kaip jaunuoliams, taip ir jų mokytojams, nes ant vienų mokytojų atsidėjimas tik apsunkina tą kilnų darbą, o darbo yra įvalias, nes jau jaunuolių orkestro direktorius J. L. Grušas dirba su dukterią Aldona pakaitom ir tą jų darbą Chicagos visuomenė turės progos pamatyti 6 d. gruodžio, Meldažio svetainėje. —**Edys.**

50 centų už pinigines telegramas be skirtumo sumos ir adreso ilgumo.

Town of Lake

Susivienijo du kliubai.

Bright Moon, lietuvių pašelpinis kliubas, kuris turėjo 170 narių, susivienijo su White Rose kliubu, turinčiu 130 narių. Susivienijimas davė gėrų rezultatų. Nors jie, kliubai, gerai gyvavo ir turėjo savas užeigas ir lavinimus sporte, bet dabar jie sutaupys daugiau pinigų, nereikės užlaikyt dviejų vietų, samdyti darbininkus ir bus valdyboje mažiau. Abiejų kliubų buvo vienodas tikslas, todel nebuvo jokių keblumų juos vienyti. Čarteriai pasiliko tie patys, nes kaip vienas, taip ir antras kliubas nesugriautas. Abudu kliubai, po susivienijimui užvardyti: "Amity Benevolent Club".

Kliubas persikėlė į naują vietą, 4644 South Paulina St. Prezidentu išrinkta Aleksas Bačiunas, vice prezidentas Kazys Kolalis, protokolų raštininkas Pranas Raila, finansų raštininkas Jonas Vaišvila; iždininku yra Vaclovas Peršinskas. Kliubo manadžierium paskirtas yra Leonas Paukšta. Kliubas buna atdaras kas vakaras ir visą dieną sekmadieniais.

Kliubas yra ruimingas, taisomas yra sklepas del maudynių ir kitų įrengimų. Vienas stalas del bolių, du grojikliai pianai; visokios vogos, lengvosios ir sunkiosios lavinimui, vogos del sportų ir matrasas del ristikų. Viskuo nariai naudojasi dovanai. Moka tik 35 centus mėnesiui. Kuomet suserga, tai gauna 5 dol. savaitei. Jei kuris nors numirtų, tai nariai deda po dolerį. Prie kliubo gali priklausyti vien tik vyrai, kurie įstoja nuo 18 iki 35 metų amžiaus.

Amity Benevolent Kliubas jau turi virš 300 narių. Pinigais turi virš $5000 ir lotą ant 46 ir Paulina St., vertės $1,500. Greitu laiku mano budavotis nuosavą namą, kad nereikėtų iš vietos į vietą po svetimus kampus bastytis.

Sportas kliube gerai pasižymėjęs. S. Paškevičius yra seniausias sportininkas vogų kilnojime. Jis buvo pirmasai sportininkas tarpe Amerikos lietuvių. Jis da ir dabar nepaliauja treniruotis. Jonas Kuodis yra vienas iš vidutinio svorio vogų kilnotojų ir smarkus ristikas. Augustas Freimontas yra stipriausias sunkiųjų vogų kilnotojas ne tik kliube, bet gal ir iš lietuvių ir amerikonų šioje šalyje. Jis yra čempionas su daugeliu medalių, kuriuos yra gavęs dovanų už savo atsižymėjimus paroduose ir kontestuose. Jonas Jodeikis ir Jonas Rudauskis yra kumštininkais (boxers). Yra tenai ir keletas pianistų, tarpe kurių randasi ir J. J. Zolpis. Tarpe narių ir sportų yra geras sutikimas ir visi naudojasi kliubo patogumais be jokių užsivarinėjimų. Linksma yra žiurėti, kaip jie (nariai) linksminasi, dainuoja, žaidžia draugiškai.

Sekmadieny, spalio 5 d., School Hall kliubas turėjo šokį. Griežė Chapman'o orkestra, o jaunimas, tarsi bangos liuliavo šoko. Jų visi vakarai buna sekmingi, tad ir šis davė gerų rezultatų.

Šio kliubo nariai palaiko ir darbuojasi Teatrališkam Kliube "Lietuva." Spalio 26 d. "Lietuvos" Kliube bus sezono atidarymas School Hall, 48 ir Honore gatvių su šokiais. Jie gana tankiai parengia ką nors, kad narius ir savo draugus palinksminti. Spalio 4 d., Davis Square buvo draugiškas vakarėlis kuriame buvo labai daug publikos.

Amity Benevolent Kliubas laiko savo susirinkimus kas pirmą penkladienį kiekvieno mėnesio. Dabar kai susivienijo šie viršminėti kliubai, visas veikimas pasidarė stipresnis. Susirenka abiejų kliubų nariai, net ir tie, kurie mažiau ką veikė; dabar energingiau pradėjo lavintis sporte. M. Urnežis, senas sportininkas, irgi neapsileidžia. Jis varosi ir dalyvaus sunkiųjų vogų kilnojime konteste prieš Kuodį, Freimontą ir dėdę Norkų.

—**Reporteris.**

Brighton Park

Lietuvių šalis.

Buvo manyta, kad tik Bridgeportas yra lietuvių kolonija Chicagoj. Brighton Parką daugelis skaitė kaip kokią Siberiją, į kurią vienas po kitam lietuviai traukė. Šiandie jau atvirai galima pasakyti, kad ši kolonija jau viršija kuone visas kitas lietuvių kolonijas. Apielinkė didelė, yra da ganėtinai progų ir vietos lietuviams apsigyventi. Čia ir oras tyresnis ir rodosi, kad gyveni kaip kokiame vasarnamyje. Didžiumoje yra lietuviai, o lietuviškų biznių — daugybė ir visi verčiasi gana puikiai.

Nors vasaros metu kai kurie Real Estate biznieriai biskį suslėkavo, bet geri biznieriai ir dabar daro gerą biznį. Žmonės perkasi lotus ir budavoja namus. B. R. Pietkievičius, 2612 W. 47 St., pardavė Walteriui Vaišvilui iš Cicero, Ill., arti Western ant 47 St. puikų lotą. Vaišvilas budavos dviejų augštų namą, kuriame atidarys geležinių daiktų krautuvę. Tokia krautuvė čia yra labai reikalinga.

Petkevičius pardavė Juozui Roberui, 4741 So. Rockwell St., murinį namą už $8000 ir Kaziui Kolozejui, 4212 So. Maplewood Ave., medinį namą už $7000. Brighton Parkas kas kart kyla ir stiprėja.

* * *

Lietuvių meno grupė lavinasi, kad palinksminti Auroros gyventojus. Spalio 12 dieną jie važiuoja į Aurora, Ill., kad suvaidinti: "Čigonės atsilankymas" ir "Vienas iš musų turi apsivesti." Važiuoja kartu smuikininkas su savo akompaniste. Vakarą rengia Auroros Lietuvių Kliubas, Rumenian svetainėje, 476 Root St. Vakaras busiąs vienas iš žymiųjų, nes šis kliubas yra vienu iš didžiausių organizacijų progresyvės visuomenės Auroroje.

* * *

Jau greitu laiku mes susilauksime ir viešojo miesto knygyno geroje vietoje. Dabar yra rengiama vieta puikiame name, kampas Archer ir Campbell gatvių, miesto knygynui. Įtaisymas kainuosiąs apie $3,000. Randa kainuos mėnesiui $175. Miestas leidžia pinigus, kad lietuviai nerugotų, jog jie negali surasti kokios nors knygos, arba nėra kur užeiti, kad galėtų susipažinti su pasaulio darbais ir jų darbuotojais bei mokslininkais. Kai bus gatavas namas, visos iš parkučio knygos bus suvežtos į naująjį namą ir daug daugiau knygų bus atvežta iš didžiojo miesto knygyno.

* * *

Vos tik apsigyveno J. Jankaus keliaujantis knygynas, 3856 Archer Ave., Brighton parke, o jau sulaukė vieną keblumą. Šeštadieny susirišęs virš 200 knygų pundais automobiliu vežė į miestą apdaryti. Važiuojant Archer arti Ashland gatvės pasivijo keturi vyrai automobiliu ir susistabdė. Iššokęs vienas iš automobiliaus puolėsi prie knygų. Kitas užklausė: "Ką tu čia veži?" J. Jankus atsakė: "Viskas yra sausa, nieko nėra šlapio." Apžiurėjo ir radę vien tik knygas paleido. Jų džiaugsmas nuėjo niekais, nes nerado, ko jie norėjo — naminėlės.

* * *

Jau užsidarė "garsi sveikatos įstaiga." Ją operavo Malvina Derby (Dolobauskė), 3120 W. 41 Pl. Ji gydžiusi visokias ligas su naujausiais elektros prietaisais ir masažais. Dabar girdisi, kad daktarė ieškanti paprasto darbo savo gyvybės palaikymui. Priežastis biznio nepasisekimo turbut bus ta, kad nesigarsino laikraščiuose, kuriuos skaito desėtkai tukstančių žmonių. Nors ir yra daug tokių žmonių, kurie myli tokį gydymosi metodą, bet jie nežinojo, kad randasi tokia daktarė ir kur jos ofisas. Tiesa, ji garsinosi bolševikų lapelyje, bet kad jų mažai yra ir ne visi myli masažą; o be to, jie visi yra priešingi visokiam bizniui: — "lai sau bankrutija, bus daugiau bolševikų kelti revoliuciją", jie mano.

* * *

Eidamas Western Ave. matau kaip žmogus gailestingai

(Tąsa ant 6-to pusl.)

Phone Boulevard 9641
A. KAIRIS
Murinimo ir budavojimo generalis KONTRAKTORIUS
3352 So. Halsted St., Namai 3356 Lowe Ave.

Tel. Lafayette 4223
Plumbinb, Heating
Kaiko lietuvis, lietuviams visados patarnauju kuogeriausiai
M. Yuška,
3228 W. 38-th St. Chicago, Ill.

ELEKTRA
Šviesą ir pajėgą suvedame į senus ir naujus namus, taipgi dirbtuves. Cash arba ant išmokėjimo.
Pirmutinė Lietuvių Elektros Korporacija Amerikoje
THE BRIDGEPORT ELECTRIC CO., Inc.
A. BARTKUS, Pres.
1619 W. 47th St., Tel. Boulevard 7101, 1892. Chicago.

Doctor M. Robinson
GYDYTOJAS IR CHIRURGAS
5211 Rusell Str. — 1803 Davison Ave.
Netoli kampo Farnsworth — Kampas Orleans
DETROIT, MICH.

GALIMA GAUTI NAUJIENOSE
Albumą sekamų Lietuviškų Šokių surinktų Vincento Nickaus.
Žirgelis, šokis; V. K. Maršas; Lelija, valcas; Čebatėlis; Aguonėlė, mazurka; Vazdelis; Pas. D. Espange; Klumpakojis; Noriu miego; Vengerka; Kokietka; Vyčių maršas; Klumpakojis No. 2; Suktinis; Aguonėlė; Pakeltkojis; Žilvitis; Rutų darželis.
Kaina tik vienas doleris.
Naujienų Knygų Krautuvė
1739 So. Halsted St., Chicago, Ill.

WILSON'S Fashion SHOE STORE
3235 S. Halsted St.
Vien tik Lietuvių Krautuvė

Rusiškos ir Turkiškos Maudynės
Atdaros dieną ir naktį.
Vanos, lietaus ir marių druskos maudynės. Ruimai ir lovos del nakvynės. Didelis prudas del plaukymo.
Specialės rusiškos maudynės del moterų seredoms.
Z. SAPERSTEIN & SONS
Savininkai
1115-17 So. Paulina St.
Tarpe Taylor ir Roosevelt Rd.
Phone West 1511 Chicago, Ill.

KAIP BUTI SVEIKU

Per daugelį metų žmonės kenčia todel, kad jie nežino tikro budo kaip išsigydyti. Pavizdžiui, jei jųs sergate, jųs einate pas daktarą, jis duoda jums gyduolių išbandymui, po keleto bandymų jis liepia eiti jumis ant operacijos, tuomet prasideda kentėjimas.
Jei jųs sergate nuo socialių ar kitokių ligų, ateikite į mano ofisą. Aš jumis gerai išegzaminuosiu ir bandysiu pagelbėti jums be gyduolių ir be operacijos.
DR. TAFT
1555 West Roosevelt Road
Ofiso valandos nuo 9 iki 11 ryto
Phone Canal 3457

Dr. J. Jakubauskas
Pasekmingai gydau staigias ir chorinines ligas NAPRAPATIJOS budu — be vaistų, be operacijų
4647 So. Halsted St.,
Val. 9 iki 12 ir 8 iki 9 vak.
Tel. Boulevard 4774
ROSELANDO OFISAS:
11132 So. Michigan Ave.
2 iki 7 vak. Tel. Pullman 5147

Physical Health Institute
DR. VELONIS, Ph. D. C., D. O., N. T.
Gydau įvairias ligas, o ypatingai užsisenėjusias, be vaistų ir operacijų, naujausiais budais
4204 Archer Ave., Chicago, Ill.
Brighton Park, 2-ra lubų, Rumas 1
Valandos nuo 9 ryto iki 12 pietų.
Vakare nuo 6 iki 8 val. vakare.
Nedėldieniais nuo 9 iki 12 pietų.
Telephone Lafayette 4543

Dr. Chiropractor ir Akušerka
ANIELĖ KAUSHILLAS
Gydau be vaistų ir be operacijų, visokias ligas vyrų, moterų ir vaikų. Kurie sergate kreipkitės, o rasite pagelbą. Patarimas dovanai.
Valandos nuo 1 iki 9 vakare.
Tel. Yards 4951
3252 So. Halsted St.

NUPIRK
Typewriterį arba rašomą mašinėlę

Kaina $60
Tuomi padarysi didelį smagumą pats sau, savo giminėms ir draugams su kuriais susirašinėji ir greičiau galesi parašyti laišką ar ką kitą, negu su ranka. Geriausia, parankiausia ir dailkatniausia mašinėlė su lietuviškomis raidėmis pasaulyje. Galima ir angliškai rašyti.
Gauniamos
NAUJIENOS
1739 S. Halsted Str.,
Chicago, Ill.

Lietuvių Rateliuose.

(Tąsa nuo 5-to pusl.)

žiuri į du nudžiuvusius šermukšnio medelius. Tai Dr. Rutkauskas galvoja kaip juos galima butų atgaivinti. Dr. Rutkausko rezidencija yra puiki ir šale tuščias lotas prisodintas medelių ir kvietkų. Matyt, kad daktaras negali užmiršti to brangaus reginio Lietuvoje — kvietkų darželio. Linksmas tai žmogus, atviras ir malonus pasikalbėjime. —Reporteris.

North Side

Parapijos bazare

North Sides šv. Mykolo parapija buvo surengusi bazarą. Rugsėjo 28 d. buvo paskutinė bazaro diena. Teko vakare ir man buti tenai. Radau žmones labai linksmius, nes naminėlės buvo užtektinai, o kur naminėlės yra, tai ir žmonės "linksmesni". Tik tarp to viso linksmumo umai kilo didžiausias triukšmas ir šauksmas, maniau, kad kas bedievį smaugia. Bet ne bedievis buvo smaugiamas, o tik keli žymųs parapijonys kitą ne mažiau žymų parapijoną smaugė. Pagalios "kaltininką" išstumta lauk ir viskas aprimo. Vėl užgrojo vargonininko vedama muzika ir prasidėjo šokiai. Išeina šokti viena moteris, bet ne su savo vyru, o su kitu. Apsisukus keletą kartų umai prišoka jos vyras ir pradeda ją mušti. Vėl triukšmas. Žmonės prašo vyrą nekelti triukšmo. Atbėga ir pats klebonas, ir tasis malšina smarkųjį vyrą. Bet tas neklauso, šaukia, rėkia. Ir taip visą vakarą.

— Ten Buvęs ir Matęs.

PAIEŠKOMA

Chicago Mutual Casualty Insurance Kompanija. .....

Gaunama žinių, kad žmonės šėrininkai, kurių tarpe randasi ir daug lietuvių negal rasti šios kompanijos buveinės. Pirmiau ši kompanija vadinosi "Liberty" Kas žinot malonės pranešti viešai. Naujienos iš savo pusės paskirusios savo reporterį iš tyrimui. — Ramutis.

Pranešimai

Kas, ką, kur, kaip ir kada rengia, veikia ar kviečia.

KASDIEN jųs galite prisirašyti prie NAUJIENŲ SPULKOS ir turėtumėt prisirašyti tuojau, jei dar nesate prisirašę. Dėdami kas savaitę po dolerį kitą, nei nepatėmysit, kaip susidėsit užtektinai pinigų, kad nusipirkus sau namelį ar užtikrinus savo senatvę.

NAUJIENŲ SPULKA,
1739 So. Halsted St.,
Chicago, Ill.

Visi norinti gauti "Naujienas" kiekvieną dieną, anksti iš ryto į savo namus, praneškite tuoj į Aušros Knygyną, 3210 So. Halsted St. Nuo kovo 1 dienos Aušros Knygynas paveda šitą darbą, išnešiojimą laikraščių patyrusiam ir pilnai tą darbą žinančiam žmogui. Taipgi norinti gauti kas savaitę "Keleivį" arba kas mėnesis "Gyvenimą", "Gydytoją", taipgi ir kitus laikraščius, praneškite Aušros Knygynui virš pažymėtu antrašu arba priduokite reikalavimą telefonu: Boulevard 9663.

BRIGHTON PARK. — Draugijos ir Kliubai malonėkite nerengti pasilinksminimo vakarų spalio 18 d., nes ta dieną Keistučio Kliubo Dramos Skyrius stato scenoje labai gražų veikalą "Karalaitė Tikroji Teisybė", McKinley Park svet., 39 St. ir Western Ave.

Keistučio Kliubo Dramos Skyrius.

North Side. — LSS. 81 kp. rengia svarbias prakalbas trečiadienyj, spalio 15 d., Liuosybės svet., 1822 Wabansia Ave. Pradžia 8 val. vakare. Šios prakalbos yra rengiamos kad paminėjus 60 metų sukaktuvių nuo Pirmo Darbininkų Internacionalo įsikurimo ir abelno darbininkų judėjimo kaip Europoj taip ir Amerikoj. Kalbes geriausi kalbėtojai kaip tai Naujienų Redaktorius d. P. Grigaitis ir Dr. A. Montvidas.

Todelgi visi darbininkai-es nepraleiskit šių prakalbų atsilankykit ir savo draugus atsiveskit, nes retai kur esti tokios svarbios prakalbos.

— Komitetas.

PRANEŠIMAI

Roseland Lietuvių Scenos Mylėtojų Ratelio susirinkimas bus šį vakarą Strumilos svetainėje. Yra svarbus reikalas. Visi nariai butinai susirinkit. — Valdyba.

Jaunuolių Orkestro praktikos įvyks seredoj, spalio 8 d., 7:30 val. vakare Mark White Sq. svet. prie Halsted ir 29 gatvių. Visi jaunuoliai bukite punktuališkai, nes turime prisirengti koncertui, kuris įvyks gruodžio 6 d. Meldažio svetainėj.

— Rašt. Eugenija Grušaitė.

ASMENŲ JIEŠKOJIMAI

AŠ SESUO AGOTA BALČAITĖ pajieškau brolio Franciškaus Balčiaus, paėjo iš Kauno rėdybos, Raseinių pavieto, Baravikų kaimo iš Lietuvos. Chicagoj išgyveno vienuoliką metų, o dabar nežinau kur gyvena ar Chicagoje ar kitur, amžiaus apie 35 metų. Jis patsai ar kas kitas dasižinotų meldžiu pranešti man, o aš atnagradysiu. Meldžiu pranešti ar gyvas ar mires, nes svarbus yra reikalas, laišku ar žodžiu po šiuo antrašu: Agnes Balčaitė, 3310 Auburn Ave., Chicago, Ill.

JIEŠKAU ciocės Onos Gormienės. Pirmiau gyveno Detroit, Mich. Dabar nežinau kur randasi. Mano vyras 6 mėnesiai kaip mirė, paliko 2 kudikiu. Meldžiu atsišaukti ir jai kas žinote praneškit.

ELENA BUDOGIN,
3136 Normal Ave., Chicago, Ill.

APSIVEDIMAI

JIEŠKAU apsivedimui blaivios merginos arba našles, kuri myli blaivai gyventi, apie 40 metų, aš esu vidurinio amžiaus, nevartojantis svaiginančių gėrimų, turiu biskį kapitalo ir gerą darbą. Nirinti blaivu gyvenimą atsišaukite per laišką. Naujienų Skyrius, P. C., Box 161, 3210 South Halsted St.

PAJIEŠKAU vaikino ne jaunesnio kaip 35 metų ir ne senesnio kaip 45 metų, kuris turi buti pasiturintis, nes aš irgi turiu savo namą ir esu patirus biznyje. Gali buti našlys, bet be vaikų. Katras atsišauksit, tai prisiųskit savo paveikslą, nes kitaip neduosiu atsakymo. Atsišaukit į Naujienų Skyrių, Box 162, 3210 South Halsted St.

JIEŠKO PARTNERIŲ

9 METŲ SENAS IŠDIRBTAS BIZNIS

Reikia partnerio Real Estate; pavesiu pusę biznio, didžiausioj lietuvių kolonijoj. Norėdamas geros ateities, pelningo lengvo darbo, naudokitės šia proga dabar.

Atsišaukit laišku į
Naujienų Ofisą,
1739 So. Halsted St.,
Box 564.

ĮVAIRUS SKELBIMAI

PAGRAŽINAM NAMUS

Ar Tamistai yra reikalas savo namą — maliavoti, dekoruoti, kalsimuoti, popieruoti arba į naujus namus sudėti stiklus? Jei taip tai mes tą visą Tamstos darbą galime atlikti už gana prieinamą kainą — pirma negu tuosi kitam virš pažymėtą darbą, atsiklauskite kainos pas mus.

Kreipkitės:

BRIDGEPORT PAINTING HARDWARE CO.,
3149 So. Halsted St.,
Tel. Yards 7282.

STOGDENGYSTĖ

Jusų stogų prakiurimas užtaisomas ir garantuojamas už $4. Automobilių trokų patarnavimas Chicagoj ir apielinkėj. Įstaiga 34 metų senumo. Didžiausia ir geriausia stogų dengimo įstaiga Chicagoj. Tik patyrę unijos darbininkai samdomi. J. J. Dunne Roofing Co., 3411-13 Ogden Ave., Phone Lawndale 0114.

ANGLIŲ AGENTAS LIETUVIS

Mes pristatome visokios rųšies anglis į namus pigiomis kainomis ir greiai, laikas apsirupinti kuru del žiemos, nes paskui bus daug brangesnes. Reikale kreipkitės lietuviškai.

BELL DUDOR,
3823 So. Halsted St.,
Tel. Baulevard 6658

ATYDA NAMŲ SAVININKAMS

Katrie neturite elektros šviesos name, pasiskubinkite paduoti orderius, nes nuo November 1 bus brangiau 25%.

A. L. GOSCIEWICZ,
(Licensed Contractor)
5109 W. 30 St., Cicero, Illinois.
Phone Cicero 3542

IŠRENDAVOJIMUI

PASTABA

Organizacijos norinčios turėti kambarius del laikymo mitingų nedėliomis, kreipkitės į

UNIVERSITY OF CHICAGO SETTLEMENT
4630 Gross Ave.

RENDON krautuvė, geroje vietoje, gera bile kokiam bizniui. Pigi renda, atsišaukite.
5200 So. Hanore St.
1 fl. iš užpakalio

JIEŠKO KAMBARIŲ

REIKALINBAS ruimas vienam vyrui, geistina kad butų ant 2 lubų ir gera lova, netoliau kaip iki 45th į vakarus iki Citi Limit. Kas turit tokį ruimą praneškit į

Naujienų Skyrių,
3210 So. Halsted St.,
Box 163

SIULYMAI KAMBARIŲ

RENDON gražus frontinis kambarys, vienam ar dviem vyram.

2931 Emerald Ave. — 3 floor
Phone Victory 0854.

REIKIA DARBININKŲ

VYRŲ ir MOTERŲ

VYRŲ IR MOTERŲ reikia, daug pinigų vertas išpardavimas pirmos klesos apsauga del gerų investmentų, eiti per namus.
Room 1804 McCormick Bldg.
332 S. Michigan Ave.

REIKIA DARBININKŲ

MOTERŲ

PAIEŠKAU moters ar merginos prie namų darbo. Darbas ant visados. Su mokesčiu susitaikysime; galite matyti visados. Atsišaukit po šiuo adresu.

V. Gudževičius,
1337 So. 49th Ave., Cicero, Ill.

REIKIA —
Patyrusios veiterkos (Waitress) į restauraną.
Atsišaukite
4648 S. Western Ave.

REIKIA mergaitės į ofisą.
Atsišaukite
H. LEIBOVITZ,
2347 W. North Ave.
Tel. Armitage 4530.

REIKIA 10 patyrusių moterų sortavimui regsų.
P. GOLDMAN,
1017 S. Fairfield Ave.
netoli Roosevelt Rd.

REIKIA merginos abelnam namų darbui, gera mokestis.
P. GOLDMAN
3641 Douglas Blvd.
Tel. Lawndale 0321

REIKIA DARBININKŲ

VYRŲ

10 VYRŲ DARBININKŲ, kurie nori dirbti, tinginiai vyrai tegul neatsišaukia, deputies prie

ORDER OF OWLS
Room 210,
60 W. Washington St.

REIKIA gerai patyrusio barberio. Darbas nuolat.
Atsišaukite
Kampas Spaulding ir North Ave.

REIKALINGAS vaikinas į kavinę; geistina, kad žinotų valgių gaminimą; kad suprastų apie lunch ruimio biznį.
Kreipkitės
524 W. 37 St.

REIKALINGAS patyręs bučeris, darbas ant visada, atsišaukit tuojaus.
Tel, Canal 5821
1840 So. Halsted St.

RAKANDA!

PARDAVIMUI rakandai 7 kambarių, parduosiu pigiai, mohair parloro setas, console fonografas, grojiklis pianas, karpetai, volgomo ir miegamo kambario setai, parduosiu sykiu arba dalimis.
1307 W. Garfield Boulevard
1 apt.

PARDAVIMUI

Už $4500 nupirksite krautuvę, ir 6 kabarių flatą prie 3553 W. 38 St. $2000 cash, kitus mėnesiniais išmokėjimais. Klauskite informacijų. 6314 S. Artesian Ave. Tel. Prospect 4243.

PARDAVIMUI

PARDAVIMUI bučernė ir grosernė, 2 krautuvės, parduosiu abidvi arba vieną, gera vieta, parduosiu labai pigiai, nes turiu parduoti tuojau, arba mainysiu į mažą namą. Atsišaukite.
5756-58 So. Robey St.

PARDAVIMUI restauranas, didelis bargenas iš priežasties ligos.
Kreipkitės Kampas 24 St. ir So. Hoyne Avenue

BARBERIŲ kolegija pardavimui, gera proga padaryti nuo $80 iki $100 pelno, pardavimo priežastis liga.
36 N. Halsted St.

PARDAVIMUI moterų barbernė ir beauty parlor, gera vieta ir geras uždarbis.
Atsišaukite
216 S. Halsted St.

GROJIKLIS PIANAS

Turiu parduoti vertes $800 grojiklį pianą, su benčium ir 100 muzikos rolių už

$110

Turi but parduotas pirm spalio 11 iš priežasties apleidimo miesto.
3323 Lincoln Avenue
Klauskite
Mr. Romad's Piano

PARDAVIMUI grosernė ir visokių smulkmenų krautuvė. Išdirptas biznis, arba mainysiu ant namo. Gausit bargeną nes turiu du bizniu.
Kreipkitės
3416 Wallace St.

PARSIDUODA 2 kedžių barber shop. Parduosiu pigiai, tik už $300.
Atsišaukite
3749 N. Cicero Ave.

PARDAVIMUI grosernė ir bučernė.
Atsišaukite
6010 So. Kedzie Ave.
Tel. Republic 6788

DELIKATESEN ir grosernė pardavimui, geras cash biznis, yra daug stako, geri įrengimai, 5 kambariai gyvenimui, renda $45.00. 5307 S. Halsted St.

NAMAI-ŽEME

PARSIDUODA dviejų pagyvenimų namas, 6 ir 6 kambariai, kampinis namas, dar nevisai užbaigtas, visi įrengimai pirmos klesos. Naujai apgyvenama apielinkė. Pardavimo priežastis — reikia pinigų 4458 S. Sawyer Ave. Savininkas gyvena 2323 W. 35th Place.

PARDAVIMUI. Specialis bargenas, nauja 6 kambarių cottage, 1½ augšto, galima padaryti du flatu, furnace šiluma, tile vana, penal valgomasis kambarys, cementinis pamatas, 7 pėdų sklepas. Kaip $6500, cash $1000. Agentų nereikia. M. Mitchell, 5923 S. Robey St., Tel. Diversey 1971.

PARDAVIMUI puikus bungalow, 6 ruimų, karštu vandeniu apšildoma, taipgi murinis garažius del 3 karų. Lotas 125 x25. Pasiskubinkite, o laimėsite. C. T. Brisnaham, 5320 Union Ave. Phone Yards 4517

NAMŲ BARGENAI

6312 So. Western Ave.

Kurie ieškote pirkti ar mainyti NAMUS, LOTUS, FARMAS, BIZNIUS ir tt. Mes turime didelį pasirinkimą Namų, Lotų, Marquette Parko kolionijoj ir po visą SOUTH SIDĘ. Kas ko reikalaujate, atsilankykite į musų OFISĄ visais reikalais, o visuomet busite užganėdintais ir pasiskirsite tą ką jųs reikalaujate. Jei norite parduoti NAMUS, LOTUS, mes turime laukiančių pirkėjų.

Rozenski-Lemont & Co.
6312 So. Western Ave.
Tel. Prospect 2102.

PARDAVIMUI naujas namas visai baigiamas statyti — gana geroje vietoje prie šv. Kazimiero Vienuolyno. Parduosiu už visai prieinamą kainą.
Atsišaukite
7236 So. Talman Ave.
Phone Republic 9508

PARSIDUODA namas su bizniu; lunch ruimis; parduosiu pigiai, nes turiu greit parduoti; priežastį patirsit ant vietos.
Kreipkitės
524 W. 37 St.

NAMAI-ŽEMĖ

Brighton Parko Bargenai

PARDAVIMUI naujai statoma muro bungalow; 6 puikus kambariai; aržuolo vėliausios mados išbaigimas; augštas sklepas ir antstogis; reikia įmokėt $2,500; kitus išmokėjimais kaip renda. Savininkas priims lotą kaip dalį įmokėjimo.

PARDAVIMUI dviejų augštų muro namas; 2 fletai po 4 didelius kambarius; išbaigimas pagal naujos mados; augštas sklepas ir antstogis; galima tuojau gyventi; reikia įmokėt $4,000; kitus ant morgičio išmokėjimais.

PARDAVIMUI 2 augštų muro namas; 2 fletai po 6 kambarius; karšto vandenio šilumos systema su dviem boileriais; kieto medžio išbaigimas pagal naujos mados; namas statytas tik 7 metai atgal su saules parliorais ir kitais parankumais; augštas sklepas su skalbykloms; kaina grietam pardavimui tik $12,000; vertas ($16,000).

PARDAVIMUI 4 fletų kampinis muro namas vienų metų senumo, 4 fletai po 6 kambarius; kieto medžio išbaigimas pagal naujos mados; rendos neša į metus $3,600; kaina greitam pardavimui tik $32,000; reikia pinigais $10,000; kitus rendos išmokės. Šitas namas randasi netoli lietuvių vienuolyno.

Norėdami pamatyti minėtus namus atsilankykite diena ar vakarais (nedėliomis iki 4) pas

BRIGHTON REALTY COMPANY,
J. Yushkewitz, vedėjas
4034 Archer Av., prie California Av.

Kas Turit Lotą Brighton Parke?

Norėdami parduoti savo lotus, tuojau praneškite mum. Jusų lotai bus parduoti greitai. Turime daug visokių pirkėjų. Atsišaukite ar rašykite pas

BRIGHTON REALTY COMPANY,
4034 Archer Ave., Chicago, Ill.

PARDUODU arba mainau farmą ant namo. Farma 40 akerių, 37 akeriai geros žemės ir 3 ak. ganyklų. 400 vištų, 150 kalakutų, 6 karvės, 2 arkliai ir visos mašinos reikalingos prie farmos. Nauja 7 ruimų stuba ir kiti budinkai reikalingi prie farmos. Kaina $7,000. Randasi Wayland, Mich. dvi mylios nuo miesto.
Atsišaukit
J. STRAZDAS,
3447 So. Auburn Ave., Chicago, Ill.

MORTGEČIAI -PASKOLOS

MES padarome ir perkame antrus morgičius siekiančius $200 iki $5000.00, lengvais išmokėjimais už 6% palukanų ir mažą komišiną. Taipgi perkame kontraktų dokumentus.

LOUIS STERN & CO.,
Suite 1029 — Burnham Bldg.
160 N. La Salle St.

MOKYKLOS

Specialiai Kursai Dressmaking ir Millinery

Reguliariai kursai Drafting, Designing, Tailoring ir Dressmaking. Lengvais išmokėjimais. Didelis numažinimas kainose.

VALENTINE DRESSMAKING COLLEGE,
2407 W. Madison, Chicago, Ill.
Phone Seeley 1643
M. E. HUTFILZ, Manager

Amerikos Lietuvių Mokykla
3106 So. Halsted St.

Mokinama: Anglų ir Lietuvių Kalbų, Aritmetikos, Knygvedystės Stenografijos, Typewriting, Pirklybos Teisių, Laiškų Rašymo, Suvienytų Valstijų Istorijos, Abelnos Istorijos, Geografijos, Politinės Ekonomijos, Pilietybės, Dailrašystės, Gramatikos, Literaturos, Retorikos, Etimalogijos, Oratorystės.

MOKSLO LAIKAS:
Nuo 9 iš ryto iki 4 po pietų; vakarais nuo 7 iki 9:30 val.

Anglu Kalba

yra taip svarbu mokėti kiekvienam gyvenančiam šioje šalyje, jogei tie, kurie kalba gerai angliškai visur turi pasisekimą ir pirmybę. Anglų kalbos, aritmetikos, knygvedystės, pilietybės ir daug kitų dalykų gali lengvai ir greitai išmokti pagal naują budą mokinimo Leveskio Mokykloje klesose ir per laiškus (correspondence). Platesnių paaiškinimų klausk asmeniškai arba laišku.

LEVESKIO MOKYKLA,
Prirengiamoji ir Prekybos
3301 S. Halsted St., Chicago, Ill.
(kamp. 33-čios gatv., 2-ros lubos)

Praktiškos Automobilių Instrukcijos

Yra svarbu del automobilių mechanikų ir šoferių. Ateikite pasirengę pradėti. Pagal musų naują sistemą ir asmenišką prižiūrėjimą jųs išmoksite į keles savaites, kaip atlikti didelius darbus. Darbas kol jųs mokinsitės o kaip užbaigsite tai dar geresnis.

Dienomis ir vakarais klesos.
MUNSON SCHOOL OF MOTORING
1507 W. Madison St.

DRAUGIJOS IR ORGANIZACIJOS

LIETUVOS DUKTERŲ DRAUGYSTĖS Valdyba 1924 metams: Pirmininkė Petr. Kvietkienė, 3231 S. Union Ave.; Vice-pirm. Petr. Senulienė, 3405 S. Union Ave.; Nut. rašt. E. Jozaitienė, 736 W. 61 St.; Fin. rašt. H. Carney, 6920 S. Peoria St.; Kontrolės rašt. U. Radzevičienė, 3347 S. Union Ave.; Iždin. B. Bakienė, 6759 Elizabeth St.; Kasos glob. A. Dudunienė ir O. Janušauskienė; Maršalka Pet. Grigonienė.

Draugystės D. L. K. Keistutis mėnesiniai susirinkimai buna kas pirmą nedėldienį kiekvieno mėnesio, 1 val. po piet, M. Meldažio svetainėj, 2242 W. 23rd Place.

LIETUVIŠKOS TEATR. DRAUGYSTĖS RUTA No. 1 Valdyba 1924 metams: pirm. J. D. Doveika 3000 W. Persing Rd.; padėjėjas A. Sabaitis 1947 So. String st.; prot. rašt. F. Žukauskas 4409 S. Richmond St.; fin. rašt. J. Razmenas 916 W. 18 Pl.; kontr. rašt. F. Aušra 3009 S. Union av.; kasos glob. A. Kavaliauskaitė 2850 W. 40th St.; Kasierius J. Vilius 833 W. 33rd st.; maršalka K. Mickus.

LIETUVOS MYLĖTOJŲ DRAUGYSTĖS valdyba 1924 m.: pirm. A.Liekmickas 3364 S. Hasted; padėjėjas J. Norvaiša 3318 S. Auburn Ave.; nut. rašt. Kaz. Demereckis 3321 S. Wallace st.; fin. rašt. P. Paužolis 3524 S. Halsted; kasier. A. Urbonas 3338 S. Auburn Av; kasos gl. Fr. Kiaunė ir A. Knistautas; maršalka Ant. Strazdas. — Susirinkimai laikomi kas mėn. antro šeštadienio vakarą A. Urbono svet. 3338 S. Auburn Ave. Nariais priimama sveiki vyrai nuo 18 iki 40 metų amž.

LIETUVIŲ LAISVĖS KLIUBO valdyba 1924 m: pirm. A. J. Zalatoris 827 W. 33rd St., padėjėjas V. Kriščiunas 930 W. 33rd st.; nut. rašt. Kaz. Demereckis 3331 S. Walace st.; fin. rašt. V. Pakeltis 3546 S. Union av.; kontr. rašt. St. Grikštas 3520 S. Lowe av.; kasier. Jonas Mazelauskas, 3259 S. Union av.; kasos glob. Jonas Jurijonas; maršalka Karolis Steponavičia; — Susirinkimai laikomi kiekvieno mėnesio pirmo šeštadienio vakarą Jono Mazeliausko svet. 3259 S. Union Av. Nariais priimami visi sveiki vyrai nuo 18 iki 40 m. amžiaus.

ROSELANDO L. A. BENO Valdyba 1924 metams: pirm ir dirigentas Geo. Victor 9431 Champlain Ave., Tel. Chesterfield 0498; padėjėjas J. Chernauskis 10610 Edbrooke Ave., Tel. Pullman 5692; rašt. Fr. Puchkorius 10910 Edbrooke ave., Tel. Pullman 5516; kasier. Jonas Bumglauskis 10712 South State st., Tel. Pullman 8303; kasos glob. Vl. Vasiliauskis 10728 Wabash Ave; maršalka Geo. Kristopaitis 209 E. 107 st., Tel. Pullman 8349. — Repeticijos laikomos kas antradienis, susirinkimai — pirmą antradienį kiekvieno mėnesio Visų ŠŠ. Parapijos svet., Roseland.

CHICAGOS LIETUVIŲ DRAUGYSTĖS SAVITARPINĖS PAŠALPOS Valdyba 1924 metams: Pirm. J. Mickevičius, 856 N. Francisco av. Vice-pirm. J. Ascilla, 1443 North Paulina St.; Prot. rašt. A. Lungevičia, 1737 N. Robey St.; Fin. rašt. V. M. Briedis, 1049 N. Marshfield Ave.; Kasier. John Degutis, 1521 N. Irving Ave.; Iždo glob. Ign. Čerauskas, 3327 W. Lemoyne St. ir J. Radišauskas, 5124 Dakin St.; kont. rašt. B. Tipshus, 1620 N. Leavitt; Marš. J. Dauginis, 4434 S. Talman Ave.; Daktaras-kvotėjas A. Montvidas, 1824 Wabansia Ave. — Susirinkimai laikomi kiekvieno mėnesio antrą sekmadienį, 2 val. po pietų, Związek Polek salėj, 1315 N. Ashland Ave.

DR-STĖS LIETUVOS VĖLIAVOS AM. No. 1. Valdyba 1924 m.: pirm. J. Motuzas 4306 So. Wood St.; pad. A. Deivienė 5648 S. Bishop St.; nut. rašt. F. Motuzas 4069 S. Sacramento Ave.; fin. rašt. S. Ivanaitis 4523 S. Honore St.; kasos glob. D. Botuzas 4306 S. Wood St. ir A. Motuzienė 4312 S. Hermitage Ave.; kasierius A. Česna 4500 S. Paulina St.; maršalka P. Tiškevičia 4612 S. Francisco Ave.; ligonių glob. K. Dauba 3424 S. Union Ave ir J. Grudienė 3218 S. Wallace. — Susirinkimai laikomi kiekvieno mėnesio antrą sekmadienį 1 val. po pietų Davis Square parko svet., prie 45 ir So. Paulina gatvių.

DRAUGYSTĖS PALAIMINTOS LIETUVOS. Valdyba 1924 m.: pirm. F. Bacevičia 5739 S. Peoria St.; vicepirm. A. Tumkevičia 1948 String St.; nut. rašt. Ig. Žilinskas 2351 Custer St.; turtų rašt. Fr. Micklin 2820 W. 40 St., Phone Lafayette 5211; kontr. rašt. A. Gurskis 655 W. 18th St.; kasierius J. Jackas 2436 W. Pershing Rd.; kasos glob.: S. Mažeika ir K. Kazlauskas; teisėjas A. Tumavičia; teisėjo rašt. Fr. Metrikis; maršalka V. Balsevičia.— Susirinkimai laikomi kas mėnuo antrą sekmadienį 1-mą val. po pietų J. Mažrausko salėj 1843 South Halsted St.

LIETUVIŲ MOTERIŲ PAŠELPINIO KLIUBO Valdyba 1924 metams: Pirm. J. Meiliunienė 4511 Archer av; vice-pirm. J. Skudienė 3258 So. Union av; nutar. rašt. E. Jozaitienė 736 W. 61 st; kontr. rašt. O. Daraškienė 3018 Emerald ave; kasier. A. Mažeikienė 3021 So. Union ave; kasos glob. M. Urbonienė; maršalka G. Šapalienė.

SUSIVIENIJIMO LIETUVIŲ DRAUGIJŲ ant Bridgeporto, Chicago, Ill., Valdyba 1924 metams: Prezidentas B. Butkus, 840 W. 33rd St.; padėjėjas — J. Antanaitis, 840 W. 33rd St.; rašt. A. J. Lazauskas, 3339 So. Union Ave.; iždo. A. Zalatorius, 827 W. 33rd St.; maršalka A. Vilkis. — Susirinkimai įvyksta kas mėnesis paskutinio antradienio vakarą Mildos svet., 3142 S. Halsted St.

DRAUGIJOS IR ORGANIZACIJOS

SIMANO DAUKANTO DRAUGIJOS, Chicago, Ill., Valdyba 1924 metams: Pirmininkas Thomas Janulis, 3430 S. Morgan St.; Vice-pirm. A. Vaisvilla, 3324 S. Union Ave.; Nut. rašt. Petras P. Kenutis 4118 Gladys Ave.; Fin. rašt. A. Kasparas, 6912 So. Green St.; Kasier. J. Jokubauskas, 3213 Lime St.; Kontrolės rašt. K. J. Demereckis, 3331 Wallace St.; Knygiai F. Valančius, 953 W. 34th Pl. ir Vl. Stankus, 1819 So. 50th Ave., Cicero; Maršalka Julius Racevičia, 3326 Union Ave.

LIETUVIŲ RYTINĖS ŽVAIGŽDĖS PAŠ. ir PAŠ. KLIUBO Valdyba 1924 m.: pirm. J. Bočiunas 2046 Pierce Ave.; padėj. A. Sabeckis 2042 Homer St.; nut. rašt. P. Indrelė 1626 N. Oakley Blvd.; fin. rašt. J. Radišauskas 5124 Dakin St.; kont. rašt. P. Labanauskas 1740 N. Lincoln St.; iždin. J. Makrickas 3256 LeMoyne St.; iždo globėjai: J. Neff ir P. Lapienis. — Susirinkimai laikomi kiekvieno mėnesio pirmo ketvirtadienio vak. Liuosybės svet., 1822 Wabansia Av.

DRAUGYSTĖS ATGIMTIES LIETUVIŲ TAUTOS VYRŲ IR MOTERŲ Valdyba 1924 metams: Pirm. K. Lengvinas, 3356 South Lowe Av., Padėjėjas J. Kazlauskas, 920 W. 54th Pl; Nut. rašt. P. Chepliukas, 3525 Lowe av; Fin. rašt. P. Žaveckis, 3535 So. Halsted st; Kontrol. rašt. T. Petrauskas, 931 W. 35th st; Kasos glob. J. Saldukas, 3701 So. Halsted st. ir M. Juršis, 2612 W. 47th st; Kasier. S. Balsis, 3701 South Halsted st; Maršalka Z. Lempskis, 3632 Lowe av. — Susirinkimai laikomi kas mėn. pirmą sekmadienį 1 v. po p. Tautiškos Bažnyčios salėj, 35th ir Union Av.

GARFIELD PARKO LIET. VYRŲ IR MOTERŲ PAŠELPINIO KLIUBO Valdyba 1924 metams: Pirm. Napoleonas Vilimaitis 3154 Douglas Blvd; Pirm. padėjėjas Antanas Matukas 4041 W. Madison st; Fin. Sekr. Vincas Manikas 17 S. Springfield av; Nutarimų rašt. Marijona Medalinskas 5564 W. Jackson Blvd; Kasierius Mykolas Kaziunas 3959 W. 16th st; Knygvedis Jurgis Medalinskas 5564 Jackson Blvd; Ligonių globėjas Martinas Krisikėnas 709 Independence Blvd; Kasos globėjai Juozas Petrulis, Teodorija Šaltis ir Petras Petronis; Maršalka Antanas Rudis.

VYTAUTO BENO Valdyba 1924 metams: Pirm. ir dirigentas Jos. Keturakis 4040 S. Francisco av., telef. Lafayette 4167; padėjėjas Jos. Balakas 1432 So. 50 Court, Cicero; nut. rašt. Jonas Barčis 1437 So. 49 Court, Cicero; fin. rašt. Ben. Stanevičia 1747 South Halsted st; kasierius Aleks. Šimkaitis 2818 W. 39 Pl; kasos glob. Jos. Mačis 1900 S. Union av. ir J. Petraitis 5639 S. Paulina st; maršalka Jonas Bernotas 663 W. 14 Pl. — Repeticijos laikomos kas antradienis, susirinkimai antrą antradienį kiekvieno mėnesio Savicko salėj 1900 So. Union av.

DRAUGYSTĖS MEILĖS LIETUVIŲ AMERIKOJE Valdyba 1924 metams: Pirm. Ant Margevičia; padėjėjas Kazimeras Kazlauskas; prot. rašt. Izidorius Juščius; fin. rašt. Vincas Norkus 639 W. 18 st.; kontrol. rašt. Fr. Bakšanskis; kasos glob. Vincas Greitjurgis; kasier. Petras Paulauskas; I maršalka Vincas Balsevičia, II marš. Ant. Klimaitis; ligonių glob. Ant. Ribinskis; teisėjas Ant. Juščius. — Susirinkimai laikomi kas mėn. antrą šeštadienį, 7:30 v. v. salėj 1900 So. Union ave.

ILLINOIS LIETUVIŲ PAŠELPOS KLIUBO valdyba 1924 metams: prez. J. Antanaitis, 840 W. 33 St.; padėjėjas V. Lekis 3314 S. Auburn Ave.; nut. rašt. A. J. Lazauskas 3339 So. Union Ave. (Phone Blvd. 2298); turtų rašt. P. Norkus 3343 So. Union Ave.; ižd. B. Butkus 840 W. 33rd St.; kontrolės rašt. J. Adomaitis; iždo ir ligonių globėjas K. Karackas; maršalka P. Gerlikas.— Kliubo susirinkimai laikomi kiekvieno mėnesio pirmą šeštadienį, Mildos svet., 3142 So. Halsted St.— Nariais priimami visi sveiki vyrai nuo 18 iki 35 metų.

SUSIVIENIJIMO LIETUVIŲ NAMŲ SAVININKŲ ANT BRIDGEPORTO valdyba 1924 metams: prez. S. Mažeika 3149 S. Halsted St.; padėjėjas J. Motejunas 3820 So. Lowe Ave.; nut. rašt. D. Gulbinas 3144 S. Wallace St.; turtų rašt. A. J. Lazauskas 3339 S. Union Ave.; ižd. J. Žilvitis 3308 S. Emerald Ave.; iždo globėjas B. Erešiunas 3404 S. Union Ave.; advokatas A. E. Stasulanis 3236 S. Halsted St. — Susirinkimai įvyksta kas mėnuo pirmo trečiadienio vakarą Mildos svet. 3142 So. Halsted St.

KENSINGTON. — TAUTIŠKOS DRAUGYSTĖS MYLĖTOJŲ LIETUVOS BROLIŲ IR SESERŲ valdyba 1924 m.: pirm. Stanislavas Barzdys 338 E. Kensington Ave.; padėjėjas V. Markunas 355 E. Kensington Ave.; prot. rašt. J. Valanchius 10910 So. Edbrooke Ave.; turto rašt. V. Dargis 10520 S. State St.; ižd. J. Balvočius 138 E. 116 Pl. —Susirinkimai laikomi pirmą penktadienį kiekvieno mėnesio vak., F. Shedvilo svet. 341 E. Kensington Ave. Nariai priimami visi sveiki vyrai ir moteris nuo 18 iki 40 met.

BIRUTĖS KALNO DRAUGIJOS valdyba 1924. — Pirmininkas Liudvikas Yucis, 3328 Emerald Ave.; Pirm. pad. F. Bacenskas, 3338 Auburn Ave.; Nut. Rašt. Leon Klepsis, 821 W. 33rd St.; Fin. rašt. Kazimieras Kriščunas, 4037 Richmond St.; Kasos globėjai: Domininkas Kriščunas ir Mykolas Blazis; Kasierius Juozas Balčunas; Maršalka Vincentas Bartkus.