Jan 2 - June 30, 1926

The First and Greatest Lithuanian Daily in America
NAUJIENOS
THE LITHUANIAN DAILY NEWS
PUBLISHED BY The LITHUANIAN NEWS PUBLISHING CO., INC.
1739 South Halsted Street, Chicago, Illinois
Telephone Roosevelt 8500
Pirmas ir Didžiausias Lietuvių Dienraštis Amerikoj

NAUJIENOS
The Lithuanian Daily News

Entered as second Class Matter March 7, 1914, at the Post Office of Chicago, Ill., under the Act of March 3, 1879.

The First and Greatest Lithuanian Daily in America
NAUJIENOS
THE LITHUANIAN DAILY NEWS
PUBLISHED BY The LITHUANIAN NEWS PUBLISHING CO., INC.
1739 South Halsted Street, Chicago, Illinois
Telephone Roosevelt 8500
Pirmas ir Didžiausias Lietuvių Dienraštis Amerikoj

VOL. XIII | Kaina 3c | Chicago, Ill. šeštadienis, Sausis-Janua ry 2 d., 1926 | 437 | No. 1

Lietuva tikisi atgauti Vilnių

Milžiniški tvanai Europoj vis dar smarkauja

Amerikos kapitalistai atgavo iš valdžios 151 milioną dol.

Lietuva gaivinanti viltis atgauti Vilnių

Tokių vilčių sukuręs lietuviuose pastarasis Čičerino atsilankymas Kaunan

MASKVA, sausio 1. [Chicagos Daily News koresp. Junius B. Wood]. — Sovietų užsienių reikalų komisaro Čičerino paskutinis vizitas Kaunui, ir jo konferencija su Lietuvos premjeru, matyt, atgaivino Lietuvos viltis atgauti savo senąją sostinę Vilnių, lenkų generolo Želigovskio užgrobtą 1920 metais. Tatai matyt iš to, ką rašo lietuvių laikraščiai.

Lietuva jokiu budu nenor išsižadėti didelio teritorijos plotu, kurs buvo gen. Želigovskio užimtas ir kurį paskui ambasadorių taryba pripažino lenkams. Tą Vilniaus kraštą Lietuva dabar tikis atgauti iš Lenkijos per Rusijos patarpininkavimą.

Rumanijos karaliunas išsižadėjo sosto

Kronprincas Karolis pranešė tėvui, kad jis atsisakąs ir visų karališkų prorogativų

BUCHARESTAS, Rumanija, sausio 1. — Rumanijos karaliunas Karolis, kuris turėjo paveldėti sostą po savo tėvo galvos, ir kuris išvykęs į Angliją dalyvauti mirusios karalienės Aleksandros laidotuvėse iki šiol negrįžo, dabar raštu pranešė savo tėvui, karaliui Ferdinandui, kad jis išsižadąs Rumanijos sosto ir visų karališkų prerogativų.

Karalius Ferdinandas jo išsižadėjima priėmė, o Rumanijos sosto paveldėtoju bus paskelbtas karaliuno sunus Mykolas, kurs yra dar tik vienų metų amžiaus. Tuo reikalu šaukiama parlamentas susirinkti sausio 4 dieną.

Dideli tvanai Europoj vis dar nesiliauja

Trims dešimtims Vengrijos kaimų gresia pavojus; kasyklose žuvo 36 darbininkai

VIENNA, Austrija, sausio 1. — Iš Oldenburgo, vakarų Vengrijoj, praneša, kad ties Kleinraabu platrukus Raabo upės tvankai, vanduo gresia pavojum trims dešimtims kaimų.

Praneša, kad Maros-Ujvary vandeniui užliejus druskos kasyklas, trisdešimt šeši darbininkai prigėrę.

Vengrijoj tvanai padarę tokios baisios žalos, kad finansų ministeris suspendavo mokesnių rinkimą nelaimės paliestose srityse.

Vengrų aeroplanai bando mėtomomis iš oro bombomis sudraskyti ir išskaldyti ledus, susigrudusius Theisso upėj.

Vakar prigėrė penki armijos inžinieriai, bandydami išgelbėti keletą šeimynų iš namų, kurie iš visų pusių buvo vandens apsemti.

Tvanai nesiliauja ir kitose Europos dalyse Francijoj, Reino krašte, Belgijoj, Danijoj, Lenkijoj, — visur darydami didelių nuostolių.

Anglijoj ir vakarų Europoj vakar siautė smarkios audros, padariusios daug žalos. Praneša, kad daug laivų nukentėję. Daugely vietų telefono ir telegrafo vielos nutraukyta, taip kad komunikacija tapo struk dyta.

AMERIKOS GĖDA

Per ką tik pasibaigusius 1925 metus nulinčiuota 18 negrų

NEW YORKAS, sausio 1. — Amerika iki šiol nesugebėjo dar išnaikinti savy barbarybės —linyo teismo, kurio aukomis visados esti negrai. Per 1925 metus Jungtinėse Valstijose govėdų buvo nulinčiuota aštuoniolika negrų. Tais metais linčavimais pasižymėjo ypač Mississippi valstija kurioj buvo nulinčiuoti šeši negrai. Kitose valstijose negrų nulinčiuota: Floridoj — trys; Georgioj — du, ir po vieną Arkansaso, Alabamos, Kentuckyės, Louisianos, Missouries, Utah ir Virginijos valstijose.

TRYS FORDO ORO FLIVERIAI SUSIKULĖ

NASHVILLE, Tenn., sausio 1.—Vakar buvo stipriai gadinti trys Fordo metaliniai pasažieriniai aeroplanai, skridę į Floridą. Pilotas Schoenhair, kildamas su vienu aeroplanu nuo žemės, nesukontroliavo jo, kaip reikiant, ir trenkė į kitu du ant žemės buvusiu aeroplanu, stipriai ir savąjį, ir anuodu, aplaužydamas. Pilotas tečiau išliko sveikas.

$151,885,415 taksų grąžinta mokėtojams

Daugiau kaip 100,000 kapitalistų atgavo iš valdžios savo permokėtus taksus

WASHINGTONAS, sausio 1. Iždo departamento pranešimu, per praeitus fisko metus, pasibaigusius birželio 30 dieną, valdžia sugrąžino federalių mokesnių mokėtojams viso labo 151,885,415 dolerių. Iš tos sumos 134,107,773 doleriai grąžinta mokėtojams del to, kad jie buvę per klaidą arba neteisėtai sukolektuoti, o 17,777,642 doleriai grąžinta einant 1924 metų mokesnių įstatymu, sumažinusiu tiems metams pajamų mokesnius 25 nuoš.

Mokesniai grąžintą daugiau kaip šimtui tukstančių korporacijų ir atskirų asmenų, tarp jų keliems šimtams Chicagos firmų ir šiaip kapitalistų.

Patsai iždo sekretorius Mellon gavo atgal $404,871.82. Didžiausios sumos grąžinta dviem kompanijom: California Wine Asssociation, San Francisco, kuri gavo atgal $1,050,510.38, ir Pennsylvania Coal kompanija Dunmore, Pa., atgavusi $1041,109.

786 žmonių autai užmušė Chicagoj 1925 metais

Per 1925 metus Chicagoj ir visoj Cook kauntėj automobiliai užmušė viso 786 žmones, arba 99 daugiau, ne kaip 1924 metais, kuriais automobilių aukų skaičius siekė 687.

Už greitą ir šiaip neatsargų važiavimą automobiliais 1925 metais buvo areštuota ir teisman pašaukta 109,314 automobilininkų.

Munšainu nusinuodijusių 1925 metais Chicagoj ir Cook kauntėj mirė 232 žmonės.

Žmogžudybių per tuos metus Chicagoj buvo 373.

TRAGINGA MIRTIS

KAUNAI. — Lapkričio m. 26 d. 1 val. vakaro, lėčiužinėdamas nuskendo Dotnavėlės upėje, Kėdainių Mokytojų Seminarijos 1-jo kurso mok. Kazys Šveikauskas. Velionis kilęs iš Tauragės apskr., anksčiau mokėsi Naumiesčio vidur. mokykloje. Kunas, energingomis draugų pastangomis, tuojau surasta, bet atgaivinti nepavyko. Mirusiam pagerbti lapkr. 27 d. seminarijoje pamokų nebuvo. Mokytojų ir mokinių nupirkta vainikas. Kunas orkestrui grojant palydėta geležkelio stotin ir išvežtas geležkeliu gimtinėn.

BEDARBIŲ KLAUSIMAS KAUNO MIESTO TARYBOJ

KAUNAS. [LŽ]. — Užstojus žiemai mieste atsirado darbo biržoje užsiregistravusių virš 1,150 bedarbių. Tarybos posėdyje gruodžio 3 buvo svarstomas bedarbių šelpimas. Nutarta prašyti iš valdžios 40,000 litų įsteigimui valgyklų ir organizuoti viešus darbus, be to prašyti valdžios pravesti įstatymo keliu bedarbių fondui apdėti Kaune 20 centų kiekvieną butelį degtinės. Iš tokio apdėjimo susidarytų 200,000 litų suma.

Bedarbių reikalus uoliausiai gynė socialdemokratai. Darbo federacija tuo klausimu nesidomėjo, nė žodžio neištarė. Svarstant šį klausimą svečių vietos visos buvo užimtos.

[Pacific and Atlantic Photo]

Dimitro Michaloszyn (Pittsburgh, Pa.) tapo nušautas, kai jis ėjo darbą. Nušovė jį prohibicijos agentas J. P. Tobusco, kuris dabar sėdi kalėjime. Paveikslėlyj parodoma septyni Michaliszyno vaikai; aštuntojo ir mažiausiojo paveiksle nėra.

Milionai meno muzejui

Didžiumą savo $40,000,000 turto Munsey paliko N. Y. Metropolitan Museum of Art

NEW YORKAS, sausio 1.— Miręs andais New Yorko laikraščių leidėjas, Frank A. Munsey, kaip jo testamentas parodo, didžiumą savo milžiniško turto, siekiančio apie 40 milionų dolerių, paliko New Yorko Metropolitan Museum of Art.

Tai yra didžiausia dovana, kokią Metropolitan muzejus yra kada gavęs, ir dabar ta meno įstaiga bus, tur but, turtingiausia pasauly. Savo palikimu Munsey viršijo ir milionininką J. P. Morganą, kurs iki šiol Metropolitan muzejui yra sudovanojęs apie 15 milionų dolerių.

Laikraščiai New York Sun, New York Evening Telegram ir keletas žurnalų, kurie sudaro didžiumą Munsey turto, turės but testamento vykintojų parduoti, o išrinkti gyvi pinigai išdalinti testamente išvardytoms įstaigoms ir asmenims. Miręs Munsey buvo nevedęs.

4 žmonės žuvo gatvekariui nukritus kanalan

TACOMA, Wash., sausio 1. Vakar čia atsitiko nelaimė, kurioj, kiek žinia, keturi žmonės neteko gyvybės, o keturi kiti buvo sunkiai sužeisti. Nelaimė įvyko gatvekariui nusiritus aštuoniasdešimt pėdų į kanalą pro atdarą kanalo tiltą.

Gyvas išlikęs motormanas sako, kad jis matęs, jogei tiltas buvo atdaras, bet jis negalėjęs gatvekario sulaikyti, nes tormazas neveikęs.

ORAS

Chicagai ir apielinkei oficialis oro biuras šiai dienai pranašauja:

Didžiumoj apsiniaukę; nedidelė temperaturos atmaina; vidutinis mainąsis vėjas.

Vakar temperatura vidutiniškai siekė 35° F.

Šiandie saulė teka 7:18 leidžiasi 4:30 valandą.

Lenkijos vargai

Finansų susmukimas; Pilsudskis vėl išlenda; riaušės Varšuvos seime

MASKVA, sausio 1. Telegrama iš Varšuvos praneša apie įvairius Lenkijos vargus delei jos finansinių dalykų suirimo. Generolas Pilsudskis, kurs per pastaruosius trejus metus buvo beveik visai iš politikos pasitraukęs, dabar vėl išeina scenon; jam siuloma štabo viršininko postas.

Lenkijos seime buvo aitrių ginčų svarstant valdžios pateiktą agrarinį programą, ir pagaliau posėdis pasibaigė riaušėmis. Komunistų atstovai dainavo Internacionalą, o gudų ir ukrainiečių darbininkų ir valstiečių partijų atstovai jiems priešais dainavo kitokias dainas. Vienas komunistas tapo pasmerktas trejiems metams kalėjimo už iškišimą raudonos vėliavos.

NORĖJO PABĖGTI SU PINIGAIS

Nesenai Joniškio policijos nuovados viršininko padėjėjas Žukauskas, surinkęs miestelyje valstybinius mokesnius, pakėlė triukšmą, kad tos pat nuovados policininkas tuos pinigus pavogęs. Nuovados viršininkui tasai jo padėjėjo pareiškimas pasirodė įtartinas ir jis areštavo savo padėjėją, kai pastarasis mėgino išvykti Latvijon. Darant kratą pas jį buvo rasti pinigai ir kaltininkas buvo patrauktas teisman. Šiomis dienomis Žukausko byla buvo nagrinėjama Šiaulių Apygardos Teisme, kuris pasmerkė jį 2 metams sunkiųjų darbų kalėjimo.

LOKAUTAS 30,000 DARBININKŲ ŠVEDIJOJ

STOKHOLMAS, Švedija, sausio 1. — Visose švedų tekstilės įmonėse paskelbta visuotinas lokautas, prasidėsiąs sausio 2 dieną. Iš darbo bus išmesta apie 30 tukstančių darbininkų.

VISOKI GARBĖS ŽENKLAI GRAIKIJOJ PANAIKINTA

ATENAI, Graikija, sausio 1. — Graikijos valdžios dekretu, visoki garbės ženklai Graikijoj, tiek kariniai, tiek civiliniai, panaikinama.

Prašo 15 milionų žydams Lenkijoj gelbėti

Ekonominė padėtis Lenkijoj taip bloga, kad daugybei žydų gresianti bado mirtis

NEW YORKAS, sausio 1.— Sugrįžęs iš Europos Amerikos žydų šelpiamojo Fondo direktorius, D-ras Bernard Kahn, savo pranešime fondo valdybai sako, ekonominė padėtis Lenkijoj ir Besarabijoj esanti daug blogesnė, ne kad buvus prieš karą. D-ras Kahn sako, kad jei šelpiamasai Fondas nepradėsiąs umai steigti košero virtuvių Lenkijoj ir Besarabijoj, tai daugybė žydų badu išmirsią. O kad tai padarius, tai Amerikos žydai turį tuojau surinkti ir pasiųsti mažų mažiausiai 15 milionų dolerių.

"Mama" paskelbia sausį juoko mėnesiu

AUSTIN, Tex., sausio 1. — "Mama" Fergusonienė, Texaso valstijos gubernatorius, vakar išleido proklamaciją, kuria ji sausio mėnesį paskelbia "juoko mėnesiu." Savo proklamacijoj ji sako:

"Tikėdama, kad linksmumas yra geriausias antidotas liudnumui, ir budama nuoširdžiai įsitikinus, kad daug geriau yra juoktis, ne kad liudėti, aš šių 1926 metų sausio mėnesį paskelbiu kaipo Juoko mėnesį Texaso valstijoj. Šios didžios ir garbingos valstijos žmonėms aš patariu pradėti metus su linksmu juoku ir geru upu, užtikrindama, kad taip darydami jie turės gerus ir laimingus metus."

PERSŲ EX-ŠACHAS GYVAS

PARYŽIUS, sausio 1. — Spaudoj buvo pranešimų, kad buvęs Persijos šachas Ahmed Mirza nusižudęs Marienbade, Čechoslovakijoj. Tie pranešimai buvo neteisingi, kadangi Mirza yra Paryžiuj — gyvas ir sveikas. Jis laikosi Majestic viešbuty.

WOODS HOLE, Mass., sausio 1. — Pakraščių sargybos botas vakar, po stiprios kovos, suėmė laivą Julia May, gabenusį degtinės kontrabandą. Konfiskuota 500 keisų svaigalų ir areštuota trys kontrabandininkai.

40 žmonių užmušta fabriko ekspliozijoje

Penkiasdešimt sužeistų, o 200 pasigendama Kinų fajerverkų įmonėj

LONDONAS, sausio 1. — Kablegrama iš Honkongo praneša, kad Makaoj, netoli nuo Honkongo, Kinuose, fajerwerkų fabrike įvykus baisi eksplioziją, kurioj keturiasdešimt darbininkų buvo užmušta, penkiasdešimt sužeista, o dviejų šimtų dar pasigendama. Visi užmuštieji yra kiniečiai, dauguma jų moterys darbininkės.

Kunigai ir biznis

KAUNAS. [LŽ]. — Lapkričio 30 d. Geležinkelių valdyboj buvo varžytynės, pristatyti jai špalus. Be kitų pirklių rangovų, varžytynėse dalyvavo Alytaus klebonas kunigas Baltrušaitis. Jis iš varžytynių apsiėmė geležinkelių valdybai pristatyti 225,000 špalų po 10 litų 49 centus štuką. Kaipo garantiją kun. Baltrušaitis yra pristatęs Alytaus ukininkų sąjungos skyriaus banko raštišką garantiją 250,000 litų sumai.

Kalbama, kad kun. Baltrušaitis nei miško, nei špalų neturįs ir špalus manąs gauti iš Vilniaus krašto miškų, kas kitiems yra draudžiama. Koki tie bus špalai, galima spręsti iš to, kad kalbamas kunigas su varžytynėse dalyvavusiais derėjosi pirkti epušinius ir alksninius špalus.

MIRĖ 122 METŲ NEGRĖ, GIMUS VERGĖ

CHARLESTON, W. Va., sausio 1. — Valstijos prieglaudoj seniems negrams vakar mirė viena negrė, Mary Jones, sulaukus 122 metų amžiaus. Ji buvo gimus 1803 metais Virginijoj, ir iki vergijos panaikinimo buvo vergė. Prieš dvejus metus mirė jos sesuo, kuri turėjo 111 metų.

LIETUVIS NUTROŠKO GAZAIS AUTĄ MAZGODAMAS

CHICAGO, sausio 1. — Mazgodamas savo automobilį uždarytame garaže vakar nutroško susirinkusiais garaže nuodingais gazais lietuvis, Stasys Širmulis, 6924 Talman Avenue. Jo žmona rado jį negyvą.

AR NORI KĄ PARDUOTI, PIRKTI AR PAIEŠKOTI

Naujienos pagelbės jums. Desėtkai tukstančių Naujienų skaitytojų ieško bargenų Naujienose ir skaito klasifikuotųjų skelbimų puslapius kasdiena. Parašykite į Naujienas ką turit parduoti, o pirkėjų atrasit greičiausia.

Klasifikuotųjų skelbimų kainos: vienas colis (apie 30 žodžių) vienai dienai, $1.05, daugiau kaip vieną dieną 92 centai į dieną; asmenų paieškojimai po 70 centų už colį į dieną.

Parduokit kas jums nereikalingas per paskelbimus Naujienoše.

Garantija
Greitumas
Pigumas

Per Naujienas siunčiami pinigai Lietuvon yra pilnai garantuojami, greitai išmokami ir pigiai kainuoja.

Per Naujienas galima siųsti pinigus dovanoms, paskoloms ant vekselių, pasidėjimui į banką, pirkimui nuosavybių ir visiems kitokiems reikalams. Galima taipgi siųsti doleriais arba litais ir visokio dydžio sumomis.

Naujienos visuomet suteikia gerą patarnavimą kaip vietiniams, taip ir kitų miestų lietuviams.

NAUJIENOS
1739 So. Halsted St., Chicago, Ill.

IMPERFECT IN ORIGINAL

IŠKILMINGAS MASKINIS BALIUS

Rengia Tautiška Dr-stė Lietuvos Dukterų

TAUTIŠKOJ PARAPIJOS SVETAINĖJ

35th St. ir Union Ave.

Subatoj, Sausio-January 2 d., 1926

Grupėm bus duodami pinigai. Kiekvienas gaus dovaną, kas tik bus apsimaskavęs. Malonėkite skaitlingai atsilankyti, nes busite užganėdinti prie geros muzikos ir geras dovanas gavę.
Pradžia 7 val. vakare. Įžanga 50c.
Kviečia KOMITETAS.

Operetė—Miegok, Brangi Motinėle

Rengia A. Ž. V. D. Brigeporto Kolonijoj

Nedėlioj, 3 d. Sausio (Jan.) 1926

MELDAŽIO SVETAINĖJ

2242 W. 23rd St.

Durys atsidarys 3 val. po piet. Programas prasidės 4 val. vak.
ŠIS DAILĖS KURINIS pirmu syk lietuvių scenoj. Tikrai žavėjati operetė. Imta iš operos "Travatore", Verdi. Šią operą vadovaus gerb. p-ni J. S. Zorot.
Gerb. Chicagos publika, jauni ir seni, kviečiame atsilankyti. Po programo šokiai prie geros muzikos.

DIDELIS MASKARADŲ BALIUS

Rengia
Draugija Rožancavos

Subatos vakare, Sausio 9 d., 1926

LIETUVIŲ AUDITORIJOJ

3133 So. Halsted St.

Pradžia 7 val. vak. Įžanga 75c
Pirmas praisas $15.00 cash. Dovanų bus išduota už $300.00. Tai bus vienas iš geriausiai surengtų maskaradų. Už tai nepraleiskit geros progos ir visi atsilankykit. Kviečia KOMITETAS.

DIDELIS BALIUS

rengia

Chicagos Lietuvių Pašelpos Kliubas

Nedėlioj, Sausio 3 d., 1926

DIEVO APVEIZDOS SVETAINEJ

18 gat. ir kampas Union Ave.

Pradžia 6 val. vak. ir tęsis iki vėlumo

Visus maloniai kviečiame atsilankyti prie gražios muzikos linksmai pasišokti.

Kviečia KOMITETAS.

Didelis Balius

Rengia Draugystė Teisybes Myletojų

Nedėlioj, Sausio-Jan. 3 d., 1926

Chicagos Liet. Auditorium Svet.

3132 So. Halsted Street

Pradžia 6:30 val. vakare

Kviečia visus KOMITETAS.

KORESPONDENCIJOS

Harvey, Ill.

Komunistai žvejojasi po draugijas su protesto mitingu.

Gruodžio 27 d. įvyko Harvey Lietuvių Amerikos Kliubo susirinkimas. Apsvarsčius bėgančius kliubo reikalus prieita prie skaitymo laiškų. Štai ir pasirodo laiškas nuo ALDLD 125 kuopos, kuri turi apie pusę tuzino narių. Laiške kviečiama prisidėti prie surengimo protesto mitingo prieš Lietuvos klerikalų valdžią. Perskaičius laišką ir šaltai jį apsvarsčius, pasirodo, kad bendrai su komunistais veikti negalima ir laiškas liko atmestas. Atmestas ne todel, kad Kliubas pritartų dabartinei Lietuvos valdžiai. Ne, kaip Kliubas, taip ir kitos vietos draugijos dabartine valdžia yra labai nepatenkinti, bet nemato, kad kokios naudos butų iš susidėjimo su komunistais. Tokie bendri protesto mitingai išvien su komunistais buvo rengiami kituose miestuose, bet visur pažangiosios draugijos nudegė pirštus, nes pasirodė, kad jokis bendras darbas su komunistais yra negalimas. Ir jeigu Harvey Kliubas ir kitos draugijos ar kuopos suprato ikišiol ir dabar supranta Lietuvos reikalus, tai jos mokės tarti savo žodį be jokios komunistų pagelbos. Tokie pagelbininkai mums nėra reikalingi, nes ir pirmiau komunistai niekad nesirupino Lietuvos reikalais. Jie visą laiką žiuri tik į Maskvą ir tik Maskva jiems terupi. Jie žiurėdami į Rusiją ir garbindami josios tyronus, negirdi ir nenori girdėti, kaip šimtai tukstančių Rusijos politinių kalinių, kenčiantys nuo baisaus Rusijos valdonų teroro, šaukiasi pagelbos viso pasaulio darbininkų. Komunistai nekviečia kliubus ir draugijas protestuoti prieš Rusijos valdžią ir jos terorą, nes tuos šimtus tukstančių darbininkų kankina kalėjimuose patys komunistai. Bet jiems parupo Lietuva, kuriąja jie niekad pirmiau nesirupino; jie tai daro ne todel, kad jiems ištikrųjų rupėtų Lietuvos laisvė (nes jie patys yra šalininkai didžiausios priespaudos) ir reikalai, bet kad taip jiems įsakė Maskva. Ir aš tikiuos, kad Harvey draugijos ir kuopos paseks Kliubo pavyzdį ir atsisakys dėtis su komunistais.

Mėnuo atgal po stubas vaikščiojo poras moterų, rinkdamos aukas del vaikučių. Mažai kas teiravosi kam tos aukos, manydami, kad kokiems našlaičiams. Tik vėliau paaiškėjo, kad komunistai turi čia suorganizavę Ateities žiedo vaikų dr-jėlę ir jai rinko aukas. Tai buvo gera proga pasinaudoti ir jie jąja naudojosi. O kad niekas nežinotų, kad tos aukos eis komunistų dr-jėlei, tai ir aukas rinkti siuntė visai ne komunistes moteris, kad tik save ir savo draugijėlę paslėpus.

—Kliubietis.

Kenosha, Wis.

Margos pastabos.

Gerai žinomas Kenosha lietuviams Jonas Bitvinskas atidarė saldainių sankrovą (ice cream parlor) ir valgyklą, prie 1058 Grand Ave. Dabar ir mes Kenosha lietuviai, turėsime kur pavalgyti lietuviškų kopustų ir barščių.

Kenosha komunistai atsisakė dalyvauti sykiu su progresyvėmis draugijomis rengime protesto mitingo prieš Lietuvos klerikalų smurtą.

SLA. 212 kp. priešmetiniame susirinkime socialistai ir tautininkai laimėjo kuopos valdybos rinkimus. Nors komunistai ir buvo surinkę visas savo spėkas, bet vistiek pralaimėjo. Mat kaip visur, taip ir Kenosha lietuviai nemėgsta Maskvos patriotų.

Lietuvių Politikos Kliubo narį Frankį patiko baisi nelaimė, kurios labai apgailauja komunistai ir niekurie saliunininkų. Mat Frankis buvo sumanęs platinti "apšvietą" pardavojant samogonką. Kartą vežant pilną automobilių to bagažo, bandė jį sustabdyti policistas Mishner už neturėjimą šviesos užpakaly automobilio. Bet Frankis vieton sustoti, paminė gasą ir pasileido bėgti automobiliu, o aniolas sargas ėmė jį vytis. Pamatęs pavojų, Frankis nors ir gana šykštus, išmeti 5 galionų keną policistui po kojų, bet tojo vistiek nepaviliojo ir policistas nepaliovė vytis. Frankis yra dievobaimingas, bet Dievas nepagelbėjo Frankiui pasukti automobilių ir tasis apvirto. Frankis išlindęs bandė bėgti, bet policistas netik nesiliovė vytis, bet dar pradėjo šaudyti ir viena kulka pataikė Frankiui į petį. Tada Frankis pasidavė. Automobily gi rasta 50 galionų samogonkos. Už tą jis turėjo teisėjui užsimokėti $400 ir teismo kaštus.

Kadangi Frankis yra LPK. narys tai daugelis rimtų narių pasipriešino mokėjimui pašelpos. Bet komunistai šoko jį ginti, kad girdi Frankis esąs nekaltas ir už sužeidimą turi gauti pašelpą kaipo ligonis. Visą tą klausimą betgi palikta metiniam susirinkimui ir jeigu Frankis gaus pašelpą, tai tik pasidėkavojant komunistams.

Gruodžio 14 d. SLA. 212 kp. Dailės Raterio nariai-ės padarė siurprizą vienai savo narių p-lei Philamana Jaseliuniutei, 957 Grand Ave. Apie 9 v. v. susirinko apie 40 narių ir įteikė p-lei Jaseliuniutei gražią dovaną. Mat tą dieną p-lei Jaseliuniutei sukako 16 m. ir Dailės Ratelio nariai ta dovana norėjo nors kiek įvertinti jos darbus tame Ratelyje. O p-lė Jaseliuniutė daug darbuojasi tame Ratelyje; nors ji yra ir jauna, bet puikiai vartoja pianą ir mokina to Ratelio mote-

(Seka ant 3-čio pusl.)

Maskaradu Balius

Rengia

Lietuvių Baltos Žvaigždės Pašl. Kliubas

Subatoje, Sausio 2 d., 1926

Meldažio Svetainėje

2242 West 22nd Place

Pradžia 7:30 val. vakare Įžanga 50c

GRIEŠ J. JERECK ORKESTRAS

$750 Dovanų **Dovanų $750**

Ant Didžiausio Maskaradinio Baliaus Cicero

Rengia

LIETUVIŲ RAUDONOS ROŽES PAŠELPOS KLIUBAS

Subatoj, Sausio-Jan. 9, 1926

LIETUVIŲ LIUOSYBES SVETAINEJ

14th Str. ir 49th Ct. Cicero, Ill.

Pradžia 7:30 v. v. Tikietas 75c su padėjimų drabužių

Muzika John F. Pocius

Kviečiame visus Kliubus, Draugystes ir Pavienius atsilankyti ant musų linksmaus Maskeradinio Baliaus ir lajmėti dovaną.

Kviečia L. R. R P. KLIUBAS.

Chicagos Lietuvių Draugijos S. P.

METINIS VAKARAS-KONCERTAS

Nedėlioj, Sausio-Jan. 3-čia diena, 1926

Wicker Park Didžiojoj Svetainėje,

2040 W. North Ave.

(arti Robey ir Milwaukee Ave.)

Programo pradžia 6:30 vakare

Programo dalyviais šiame vakare bus P. Grigaitis ("Naujienų" redaktorius), Pirmyn mišrus koras, Karolis Šarpalius, J. Čepaitis, Aldona Galskiutė, Birute Briedžiute, Valerija Čepukiutė, Vytautas Galskis, J. Kuzmickas-Uktveris, J. Jankus, V. Ascilla ir P. Šarpalius. Po įdomaus programo, kuris tęsis valandą ir pusę, prasidės šokiai prie šaunios Sarpalių orchestros. Šokiai ir pasišnekučiavimai eis iki 12-tos nakties.

Visus Chicagos ir apielinkių lietuvius maloniai kviečia atsilankyti į šį vakarą

Chicagos Lietuvių Draugija S. P.

KORESPONDENCIJOS

(Tąsa nuo 2-ro pusl.)

rų ir merginų chorą. Ratelis džiaugiasi turėdamas savo tarpe tokią gabią narę. Ačiu ir jos tėvams už tokį gražų savo dukters išauklėjimą.

Gruodžio 13 d., SLA. 212 kp. su pagelba 10 apskričio surengė Schlitzo svetainėj šaunią vakarą. Pirmiausia kalbėjo Dr. Margeris apie sveikatą, paskui SLA. 212 kp. Dailės Ratelis išpildė muzikalį programą. Dainavo visas D. Ratelio choras, vedamas St. Vaitulio, dainavo moterų ir merginų choras, vedamas p-lės P. Jaseliuniutės; Kenosha lietuvių mylima dainininkė Antonina Jelinevskienė dainavo solo ir ant galo G. Račiaus vedamas Kanklių orkestras paskambino keletą gabalėlių. Visas programas liko išpildytas gerai ir publiką patenkino. Paskui buvo šokiai iki nakties vėlumos.

Kaip teko patirti, kad Martin Realty Co. vedėjas J. Mancinkevičius (Martin) nusidegino koją, nežinau tik kurią — dešinę ar kairę. Girdėjau tik, kad eidamas gulti pasidėjo po kojomis maišą karšto vandens ir užmigo — nejautė kaip nudegė kojo. Man gaila Jono, jeigu jau dabar tiek šaltas liko, tai nieko gero iš jo tikėtis nebegalima; ne veltui tad yra 6 metai kaip vedęs, o įpėdinio vis dar neturi.

—Visur Buvęs.

Indiana Harbor, Ind.

Pas mus gyvuoja Lietuvių Pasilinksminimo Draugiškas Kliubas, gana pirmeiviškų pažiurų, todel yra pralenkęs vietines draugystes bei kuopas kaip nariais, taip ir turtu, ir yra daug paaukavęs labdaringiems darbams, kur tik numato reikalą, visuomet užima pirmą vietą.

Susirinkime 22 lapkričio nutarėm užkviest artistą Vaičkų; pastatyti kokį veikalą pas mus, ir taip jau nutarėm surengti prakalbas.

Prakalbų jau sulaukėm. Jos įvyko nedėlioj, gruodžio 13 d., Ivanovo svetainėj. Kalbėtojai buvo du iš Chicagos — Dr. Naikelis, ir Dr. Kasputis. Žmonių prisirinko pusėtinai. Vietinis B. R. Yasulis, maž-daug padarė įžangą, nupiešdamas vietinio klebono elgėsį ir puolimus ant šio kliubo. Pabaigęs savo trumpą kalbą pristatė Dr. Naikelį. Dr. Naikelis pradėjo nuo senovės iki dabarties, aiškindamas ką davė Lietuvai krikščionybė. Prie progos ir Romos papą tinkamai pavanojo, neapleukė ir Vilniaus arkivyskupą Ciaplako.

Pristatomas kalbėti Dr. Kasputis. Tasis tuoj šoko kitus kalbėtojus peikti, girdi, ką jie pasakę tai esą viskas niekas, nes jie žiurį per tamsius akinius. Bet pats kalbėtojas irgi nieko nepasakė, apart daugybės stiprių žodžių. Išpradžių jis šoko krikščoinybę ginti, kad esą nereikalinga užkabinėti krikščionybę. Pasigyrė, kad jis žinąs, nors kiti gal to nežiną, kad Jungt. Valstijų konstitucijoj yra paragrafai, kad tikėjimas neturi tiesos kištis į valdžios reikalus. Tą reikia ir Lietuvos konstitucijon įdėti. Bet kaip tą padaryti, kunigams valdant Lietuvą, jis taip ir nepasakė. O kunigų valdžia Lietuvoj jis džiaugiasi, esą geriau, kad Lietuvą valdo kunigai, o ne kokie socialistai. Na tada ir paleido savo burnelę ant socialistų. O reikia pasakyti, kad jo burnelė nėra perdaug švari.

Jis ir pačius rengėjus —Kliubą — iškoliojo, kam jis vadinasi Pasilinksminimo Draugiškas Kliubas. Girdi,, linksmintis tai reiškia koziriuoti, girtuokliauti ir tt. O gal kalbėtojas ir ištikrųjų nežino, kad ir kitaip galima linksmintis, visai nekoziriuojant ir negirtuokilaujant? Jei taip, tai nėra reikalo kolioti kitus už savo nežinystę.

Tokie kalbėtojai, kurie tik moka kolioti kitus ir sėti tarpusavinę neapykantą, mums yra nepageidaujami ir mes džiaugsimės jei tokie Kaspučiai sėdės sau Chicagoj ir pas mus daugiau nebesilankys.

—Kliubietis.

Brooklyn, N. Y.

Iš Amalgameitų Unijos.

Gruodžio 22 d. įvyko lietuvių Amalgameitų Unijos skyriaus nepaprastas susirinkimas delei rinkimų Unijos delegato. Prieš rinkiminė agitacija buvo panaši į politinių partijų agitaciją politiniuose rinkimuose. Komunistai buvo suruošę savo "prakalbas" ir visokiais budais paškudino nekomunistus kriaučius. Vienas jų "kalbėtojų" taip ištižo, kad net žalčiais išvadino tuos, kurie nesutinka su komunistų "religijoms." Girdi, draugai, neprivalome nei vienc tų žalčių įsileisti į Unijos komitetą. Komunistai sakosi kovoją prieš Unijos viršininkus, bet pačius Unijos narius žalčias ir kitokiais vardais paškudina. Kaip komunistų apmokami žmonės Amalgameitų Unijos "kovoją" prieš Unijos viršininkus, mes galime matyti iš jų Jankausko ir Pruseikos.

Rimtieji Unijistai taip pat nesnaudė. Prieš rinkimus jie išleido tam tikrus lapelius, kur buvo nurodoma komunistų žulikystės. Šitie lapeliai padarė didelio sujudimo kriaučių tarpe ir į susirinkimą atsilankė gana daug žmonių.

Prasidėjo "ieškojimas" kandidatų į delegatus. Komunistai tuojaus pasirodė su savo kandidatu, kuris mažai kam buvo žinomas, — tulas Petronis. Sąjungiečiai nominavo d. V. Michelsoną. O "pramonietis" Kalpokas "runijo" per vidurį, niekieno nenominuotas, bet nieko ir nelaimėjo. Iš šių trijų rimtų unijistų kandidatas d. V. Michelsonas gavo 160 b., komunistas 120 b. ir pramonietis apie 60. Paskui buvo antras perbalsavimas iš dviejų daugiausia gavusių balsų ir čionai komunistas galutinai pralaimėjo.

Dabar, kuomet komunistai neteko savo žmogaus Unijos ofise, reikia tikėtis, kad pavartos visas savo spėkas visokių intrigų kėlimui, kad tik apsunkinus delegato ir sekretoriaus padėtį. Ir šiems žmonėms bus nelengva. Jie čionai turi dienraštį, visą gaują visokių "kalbėtojų" ir gerų pludikų ir visos tos priemonės bus atsuktos prieš skyriaus valdybą, kad tik kaip nors diskreditavus žmonių akyse.

Apie darbus.

Darbai kaip visuomet, taip ir šiais metais apie porai mėnesių prieš Kalėdas veik visur buvo sustoję. Bet šiais metais kažin kodel daugelis dirbtuvių pradėjo vėl dirbtį daug anščiau nei kad kitais metais. Pirmiaus budavo sustojus prieš Kalėdas nelabai kas pradėdavo dirbti prieš Naujus Metus; budavo pradedama dirbti apie sausio mėn. pabaigą. Bet šiais metais jau daugelis dirbtuvių pradėjo naujo sezono darbą dar prieš Kalėdas. Bet visur reikalaujama numušimo algų. O labiausia pas lietuvius. Svetimtaučių dirbtuvėse tokių didelių numušimų negirdėt reikalaujant, kaip pas lietuvius. Gal buti, delto kad pas lietuvius yra didesnis nesutikimas narių tarpe. O darbdaviai tuomi naudojasi ir reikalauja, kad numuštų algas. Tas įrodo juo aiškiausia, kad nesutikimai narių tarpe neša didelę blėdį patiems darbininkams. O tuos nesutikimus visur daugiausia kelia visiems gerai žinomi trukšmadariai ir vienybės ardytojai — komunistai. Jie vardan savo sutrunijusio "komunizmo" keikia, niekina ir visaip paškudina papraščiausius darbo žmones tik del to, kad jie nesutinka pusti į komunistų ragą.

—Kriaučius.

Nuo Spuogų

Cadum Ointment prašalina spuogus ir padaro odą minkšta ir dailia. Jis turi minkštinančią, antiseptišką ir gydančią jėgą, kad prašalinus iritaciją iš sykio. Cadum Ointment taipgi yra geras nuo pučkų, šlakų, suskirdusios odos, slogų išbėrimų, užgavimų, įsidrėskimų, išbėrimų, skaudulių, nudegimų, karščio, dedervinių, šašų, niežėjimų ir taip toliau. Jei jųs negalite gauti Cadum Ointment savo aptiekoje, tai siųskite 35c pas The Omega Chemical, Company, 576 Fifth Avenue, New York.

Sustabdo Šalčius

Geriausiai žinomas būdas šaltį sustabdyti yra Hill's Cascara-Bromide Quinine. Milionai tą įrodo kas žiemą. Jis šaltį sustabdo į 24 valandas.

Daug tūkstančių žmonių kasmet miršta nuo šalčio pasekmių. Viena pneumonia nukerta 150,000. Taigi šaltis, dalykas rimtas. Gydyk jį geriausiu žinomu būdu.

Vartok Hill's kaip tik šaltis prasideda. Šaltis pavojingas - stabdyk jį tuoj, ir kaip tik šiuo būdu geriausiu mokslui žinomu. Visos aptiekos parduoda Hill's.

Tikrai Gauk HILL'S CASCARA BROMIDE QUININE Kaina 30c

Raudona Dėžė su paveikslu

SIUSKIT PER NAUJIENAS PINIGUS LIETUVON

To prašo Lietuvos žmonės ir taip pataria Lietuvos bankai

Virš 160,000 taupymo depozitorių, įskaitant didelį skaitlių LIETUVIŲ patvirtina saugumą, patarnavimą ir parankumą šios Bankos.

Saugumas del Taupymo

yra užtikrintas per First Trust and Savings Bank. Šis bankas yra valdomas šėrininkų FIRST NATIONAL BANK of CHICAGO. Bankas turi virš $40,000,000,00 kapitalo, surplus ir neišdalinto kapitalo ir virš $350,000,000 resursų. Atdaras del taupymų visą dieną subatoje iki 8 val. vakare.

FIRST TRUST AND SAVINGS BANK

Melvin A. Traylor, Prezidentas.

Randasi ant žemutinio floro 1st Dearborn, Monroe ir Clark Streets,

PRIEŽASTIS KODEL

Kaip kada jųs labiau pasiduodat kosuliui ir slogoms negu kitą kartą. Medicinos mokslas aiškina, kad priežastis to pasidavimo yra, kad kunas yra nedamaitinamas ir užtat atspara yra silpna.

SCOTT'S EMULSION

yra lengvas vartoti formoje cod-liver aliejaus, yra žinomas, todel, kad jis turi jėgą del žmonių gero maitinimo ir suteikia stiprumo. Vartokit Scott's Emulsion reguliariai nuo nusilpnėjimo!

Scott & Bowne, Bloomfield, N. J. 25-67

Garsinkities "Naujienose"

Lietuviai Advokatai

K. GUGIS
ADVOKATAS
Miesto ofisai
127 N. Dearborn St., Room 1111-12
Tel. Central 4411. Val. nuo 9-4
Gyvenimo vieta:
3323 So. Halsted St.
Tel. Boulevard 1310
Valandos: nuo 6 iki 8 v. v. kiekvieną vakarą, išskyrus ketvergą.
Nedėliomis nuo 9 iki 12 ryto.

JOHN B. BORDEN
(John Bagdziunas Borden)
LIETUVIS ADVOKATAS
69 W. Washington St. Room 1310
Telephone Dearborn 8946
Vakarais 2151 W. 22 St. nuo 7 iki 9
Telephone Roosevelt 9090
Namų Telefonas Republic 9600

K. JURGELIONIS
ADVOKATAS
Miesto ofisas
190 No. State St. Room 844
Tel. State 3225
Valandos nuo 9:30 iki 4:30 val.
Bridgeporto Ofisas
3335 So. Halsted St.
Vakarais nuo 6 iki 8 val.
Nedėliems nuo 10 ryto iki 12
Yards 0141
Bylos visuose teismuose. — Abstraktai. — Ingaliojimai. — Paskola pinigų 1 ir 2 morgičiams.

J. P. WAITCHES
ADVOKATAS
Roselando Ofisas:
Tel. Pullman 6377
10717 So. Indiana Avenue
Miesto Ofisas: 127 N. Dearborn St. Ruimas 1420; Tel. Dearborn 6096
Valandos: Mieste iki pietų; Roselande po pietų ir vakare.
SPECIALISTAS egzaminavojime abstraktų ir nuosavybės teisėse. Taipgi veda visokius sudus.

V. W. RUTKAUSKAS
Advokatas
29 So. La Salle St., Room 530
Tel. Central 6390
Vak. 3223 S. Halsted St., Chicago
Tel. Yards 4681

JOHN KUCHINSKAS
LAWYER
Lietuvis Advokatas
2221 W. 22 St.
arti Leavitt St.
Telefonas Canal 2552
Valandos: 9 ryto iki 8:30 vakare.
Seredoj ir Pėtnyčioj nuo 9 iki 6
Nedėlioj nuo 10 ryto iki 1 v. p. p.

A. E. STASULANI
ADVOKATAS
77 W. Washington St. Room 911
Tel. Central 6200
Cicero Ketvergo vakare
4917 W. 14 St. Tel. Cicero 8222
Ant Bridgeporto Seredoj nuo 6-8 v. v. Subatoj nuo 1-7 v. v.
3236 S. Halsted St. T. Boul. 6737

A. A. OLIS
ADVOKATAS
11 S. La Salle St., Room 2001
Tel. Randolph 1034—Val. nuo 9-6
Vakarais
3241 S. Halsted St. Tel. Yards 0062
7—9 v. v. apart Panedėlio ir Pėtnyčios.

A. L. THOMAS
LIETUVYS ADVOKATAS
12037 Normal Ave.
Tel. Pullman 7097
Veda bylas visuose teismuose, Abstraktai, morgičiai.

JOSEPH V. MOCKUS
ADVOKATAS
5349 So. Hermitage Avenue
Tel. Hemlock 1385
Valandos: 9 iki 5 po piet. Vakarais Utarn., Ketv. ir Sub. nuo 6-9. Ned. 9 iki 1-mai. Prirengia visokias legališkas popieras.

Tel. Dearborn 9057
A. A. SLAKIS
ADVOKATAS
Ofisas vidurmiestyj:
Room 1726
CHICAGO TEMPLE BLDG.
77 W. Washington St.
Cor. Washington & Clark
Namų Tel.: Hyde Park 3395

JOHN T. ZURIS
ADVOKATAS
105 W. Monroe St.
Room 1414
Nuo 9:30 ryto iki 5 val. vakare
Tel. Randolph 4242
Res. 6029 Champlain Ave.
Tel. Midway 3639
Nuo 7 iki 9 vakare

DYKAI

Daugybė dovanų kiekvienam Naujienų skaitytojui

Iškirpk šį kuponą kasdieną ir priduok į Naujienų ofisą ar į stotį, arba savo išnešiotojui sykį į mėnesį ir bus apmainyta į tikrus United Profit Sharing kuponus, sekamomis taisyklėmis:

Vienas skaitytojas ar skaitytoja turi teisę gauti tik vieną kuponą kas dieną ir ne daugiau per mėnesį, kaip kad buna Naujienų laidų. Kuponai turi sekti datomis vienas po kito. Kuponai be datų nepriimami. Priduodant kuponus apmainymui, turi but priduodama vardas pavardė ir adresas skaitytojo.

Prenumeratoriams gaunantiems Naujienas per paštą, apart kasdieninių kuponų dar duodama priedo sekamai:

Už metus—150, už pusę metų—75, už tris mėnesius—35.

Katalogai su tukstančiais dovanų dykai ant pareikalavimo.

..... Atkirpk čia .....

Data: Sausio 2, 1926

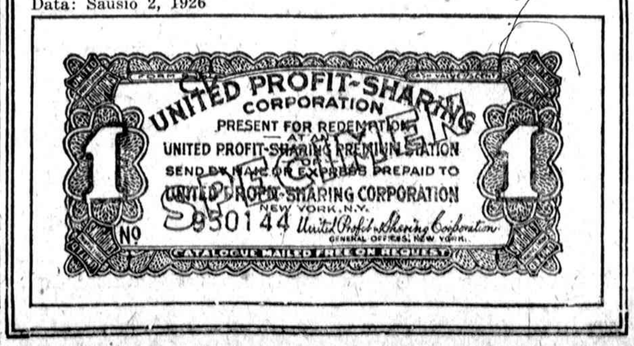

Mrs. MICHNIEVICZ-VIDIKIENE
AKUŠERKA
3101 So. Halsted St., kampas 31 gat.
Tel. Yards 1119
Baigusi akušerijos kolegiją; ilgai praktikavusi Pennsylvanijos ligonbučiuose. Sąžiningai patarnauja, visokiose ligose prieš gimdymą, laike gimdymo ir po gimdymo.
Už dyką patarimas, dar ir kitokiuose reikaluose moterims ir merginoms kreipkitės, o rasite pagelbą.
Valandos nuo 8 ryto iki 1 po pietų, nuo 6 iki 9 val. vakare.

Tel. Blvd. 3138
M. Woitkiewicz-BANIS
AKUŠERKA
Pasekmingai patarnauja moterims prie gimdymo, patarimai tykai moterims ir merginoms.
3113 South Halsted St.

KREIVOS AKYS IŠTAISOMOS

DR. G. SERNER
Lietuvis akinis specialistas
3265 So. Halsted Street
Val. 10 ryte iki 8:30 vak.
Nedėlio 9 iki 12 ryto.
Akiniai $5 ir augščiau

LIETUVIAI DAKTARAI

Namų telefonas Yards 1699
Ofiso Tel. Boulevard 5913
DR. A. J. BERTASH
3464 So. Halsted St.
Ofiso valandos nuo 1 iki 3 po pietų ir 6 iki 8 vakare.

Telefonas Boulevard 1939
DR. S. A. BRENZA
Ofiso Valandos:
9 iki 12, 1 iki 3 dieną
ir 6:30 iki 9:30 vakare
4608 S. Ashland Ave.,
Netoli 46th St. Chicago, Ill.

A. L. DAVIDONIS, M. D.
4643 So. Michigan Ave.,
Tel. Kenwood 5107
Valandos: nuo 9 iki 11 val. ryto; nuo 5:30 iki 7:30 vakare.

DR. I. E. MAKARAS
Gydytojas ir Chirurgas
10748 So. Michigan Avenue
VALANDOS: 2—4 dieną. 6:30—8:30 vakare.
Ofiso telefonas Pullman 1193
Namų telefonas Pullman 0349

A. MONTVID, M. D.
1579 Milwaukee Ave., Room 209
Kampas North Ave. ir Robey St.
Valandos: 1 iki 3 po pietų, 6 iki 8 vakare. Tel. Brunswick 4983.
3421 So. Halsted St.
Valandos: nuo 10 iki 12 ryte.
Namų telefonas Spaulding 8688
Ultraviolėtinė šviesa ir diathermia

Boulevard 3686
Res. 6504 So. Artesian
Tel. Hemlock 2374
DR. J. P. POŠKA
Gydytojas ir Chirurgas
3133 So. Halsted St.
Val. 9—12 dieną, 7—9 vakare
Kasdien

Dr. Lawrence P. Slakis
DENTISTAS
4454 So. Western Ave.
Valandos:
nuo 10 ryto iki 9 val. vakare.

DR. M. T. STRIKOL
GYDYTOJAS IR CHIRURGAS
4601 S. Ashland Tel. Boulevard 7820. Res., 6641 S. Albany Ave. Tel. Prospect 1930. Ofiso valandos 2-4, 6-8. Nedėlioj 10 iki 12 d.

Office Boulevard 7042
Dr. C. Z. Vezelis
LIETUVYS DENTISTAS
4712 So. Ashland Ave.,
near 47th Street
CHICAGO

Res. 6600 S. Artesian Ave.
Phone Prospect 6659
Ofiso Tel. Canal 0257
DR. P. Z. ZALATORIS
GYDYTOJAS IR CHIRURGAS
1821 So. Halsted St.,
Chicago, Ill.

DR. HERZMAN
—IŠ RUSIJOS—
Gerai lietuviams žinomas per 15 metų kaipo patyręs gydytojas, chirurgas ir akušeris.
Gydo staigias ir chroniškas ligas vyrų, moterų ir vaikų pagal naujausius metodus X-Ray ir kitokius elektros prietaisus.
Ofisas ir Laboratorija: 1025 W. 18th St., netoli Morgan St.
VALANDOS: Nuo 10—12 pietų ir nuo 6 iki 7:30 val. vakare.
Telefonais: Dienomis: Canal 3110. Naktį Drexel 0950 Boulevard 4186
3235 S. Halsted St.
Val.: 9—10 iš ryto ir po 8 v. v.

DR. CHARLES SEGAL
Praktikuoja 18 metai
Ofisas
4729 So. Ashland Ave., 2 lubos
Chicago, Illinois
Specialistas džiovos
Moterišku, Vyrišku ir Vaikų ligų.
OFISO VALANDOS:
Nuo 10 iki 12 val. ryte, nuo 2 iki 4 val. po piet ir nuo 7 iki 8:30 val. vakaro. Nedėliomis nuo 10 valandos ryte iki 12 val. po piet.
Telefonas Midway 2880

Telephone Yards 0994
DR. MAURICE KAHN
4631 So. Ashland Ave.
Ofiso Valandos: nuo 10 iki 12 dieną, 2 iki 3 po pietų, 7 iki 9 vakare. Nedėliomis nuo 10 iki 12 dieną.
Res. telephone Hyde Park 4000

Tel. Boulevard 0537
DR. MARYA DOWIAT—SASS
1707 W. 47th St.
Valandos nuo 8 iki 12 dieną, nuo 6 iki 8 val. vak. Nedėliomis nuo 8 iki 2 val. po pietų.

Ofiso tel. Boulevard 9698
Rezidencijos tel. Drexel 9191
Dr. A. A. Roth
Rusas Gydytojas ir Chirurgas
Specialistas Moterišku, Vyrišku, Vaikų ir visų chroniškų ligų
Ofisas: 3103 So. Halsted St., Chicago arti 31st Street
Valandos, 1—3 po piet, 7—8 vak. Nedėliomis ir šventadieniais 10—12 dien.

Jei abejoji akimis, pasiteirauk
Dr.A.R. BLUMENTHAL
Optometrist
Tel. Boulevard 6487
4649 S. Ashland Av.
Kampas 47-tos
ant 2 lubų

DR. M. J. SHERMAN
Specialistas moterų ligų
1724 So. Loomis, kampas 18 ir Blue island. Ofiso valandos nuo 2 iki 4 po pietų ir nuo 7 iki 9 val. vakare.
Telefonas Canal 1912
Naktinis Tel. Fairfax 6358

Phone Canal 1718-0241
Res. Midway 5512
DR. R. C. CUPLER,
GYDYTOJAS IR CHIRURGAS
Kampas Oakley ir 24 St.
Ofiso val. nuo 2 iki 4 kasdien.
Panedėly ir ketverge nuo 3 iki 8 v.

DR. G. L. MADGE
Moderniškas Dentistas
Prieinamos Kainos
4930 W. 13th St.
Valandos 9-12, 2-4, 6-9
Phone Cicero 49 Cicero

Butkus Undertaking Co., Inc.
P. B. Hadley, Licensed
710 West 18th St., Chicago, Ill.
Viskas, kas reikalinga prie pagrabų. Teisingos kainos. Geriausias patarnavimas. Leiskit mums pagelbėti jums nuliudimo valandoje. Tel. Canal 3161

Easy to take
KELLOGG'S
TASTELESS CASTOR OIL
Labai geras castor oil padarytas del medikalio vartojimo. Be skonio. Stiprumas ir grynumas nesimaino. Prašykite Kellogg's butelukuose ir su labeliais. Pas visus aptiekorius.

620115

NAUJIENOS

The Lithuanian Daily News
Published Daily Except Sunday
by the Lithuanian News Pub. Co. Inc.

Editor P. GRIGAITIS

1739 South Halsted Street
Chicago, Ill.
Telephone Roosevelt 8500

Subscription Rates:
$8.00 per year in Canada.
$7.00 per year outside of Chicago.
$8.00 per year in Chicago.
3c. per copy.

Entered as Second Class Matter March 17th, 1914, at the Post Office of Chicago, Ill., under the act of March 2nd 1879.

Naujienos eina kasdien, išskiriant sekmadienius. Leidžia Naujienų Bendrovė, 1739 So. Halsted St., Chicago, Ill. — Telefonas: Roosevelt 8500.

Užsimokėjimo kaina:

Chicagoje — paštu:	
Metams	$8.00
Pusei metų	4.00
Trims mėnesiams	2.00
Dviem mėnesiams	1.50
Vienam mėnesiui	.75
Chicagoje per nešiotojus:	
Viena kopija	3c
Savaitei	18c
Mėnesiui	75c
Suvienytose Valstijose, ne Chicagoje, paštu:	
Metams	$7.00
Pusei metų	3.50
Trims mėnesiams	1.75
Dviem mėnesiam	1.25
Vienam mėnesiui	.75
Lietuvon ir kitur užsieniuose: (Atpiginta)	
Metams	$8.00
Pusei metų	4.00
Trims mėnesiams	2.00

Pinigus reikia siųsti pašto Money orderiu kartu su užsakymu.

KOMUNIZMO RUSIJOJE NĖRA, SAKO KAMENEVAS

: : : : : :

VISAS PASAULIS TATAI SENAI ŽINOJO

: : : : : :

40 NUOŠ. TURTO PRIVATINĖJE KONTROLĖJE

: : : : : :

BURŽUAZIJA STIPRĖJA, O DARBININKAI NETURI TEISIŲ

Ką visas pasaulis jau senai žinojo, tai tiktai dabar drįsta viešai pripažinti Rusijos bolševikų vadai, ir tai dar ne visi.

Aną dieną Leonas Kamenevas komunistų partijos suvažiavime, Maskvoje, pareiškė, kad pasakos apie komunizmo įsteigimą sovietų krašte esančios **melas ir darbininkų apgaudinėjimas.**

Kuomet "Naujienos" tatai sakydavo, tai lietuviški bolševikėliai kabindavosi ant sienų ir plusdavo mus šlykščiausiais žodžiais. Dabar gi tatai sako jau vienas komunistų popiežių. Leonas Kamenevas po mirties Lenino užima visagalinčiojo Politinio Biuro pirmininko vietą, ir jo žodžiai todel turi but visoms Maskvos davatkoms šventi.

Kamenevas, beje, radęs savyje drąsos viešai pasakyti tiesą tiktai tuomet, kai jisai atsidurė **opozicijoje.**

Rusijos komunistų partijos suvažiavime Kamenevo, Zinovjevo ir Krupskos (Leninienės) frakcija pasirodė esanti mažumoje. Jos pasiulymai suvažiavimui buvo atmesti kone devynių dešimtdalių balsų dauguma. Suvažiavimas pritarė tai platformai, kurią gynė gruzinas Stalinas.

Matydamas, kad jisai jau nebėra partijos daugumos vadas, Kamenevas ir pasiryžo viešai išreikšti tiesą, kurią jisai pats iki šiol, per aštuonis metus, slėpė. Jeigu suvažiavimas butų parėmęs jį, tai tą tiesą veikiausia butų tekę pasakyti Stalinui.

Tiesa, kaip ta yla iš maišo, anksčiaus ar vėliaus vis turi išlįsti. Vadinti "komunizmu" Rusijos tvarką bolševikai galėjo tiktai tol, kol užsienis nieko nežinojo apie sovietų kraštą. Bet Rusija jau senai nebegyvena užsidariusi nuo pasaulio. Ji yra užmezgusi diplomatinius ir prekybinius santykius su daugeliu valstybių. Tos valstybės laiko Rusijoje savo pasiuntinius, konsulus ir įvairių ekspertų burius. Iš Rusijos į užsienį ir iš užsienio į Rusiją nuolatos keliauja visokios komisijos.

Kaip prie šitokių sąlygų gali Rusijos komunistų vadai mulkinti pasaulį ir įkalbinėti jam tai, ko visai nėra?

Tikrenybėje nieką jiems iki šiol ir nepasisekdavo apgauti savo melagingomis pasakomis apie Rusijos "komunizmą", kaip tiktai tuos, kurie **norėdavo but apgaudinėjami.**

Rusijoje, anot paties Kamenevo prisipažinimo, jokio komunizmo nėra.

Jeigu taip, tai kokį **pateisinimą** galima surasti tai valstybės formai ir tai politikos tvarkai, kurios iki šiol laikėsi bolševikų partija?

Pasak Kamenevo, privačiai asmens Rusijoje jau kontroliuoja pusaštunto biliono, arba **40 nuošimčių viso krašto turto.** Pirma beveik visas privatinis turtas buvo sukonfiskuotas arba sunaikintas. Reiškia, Rusija jau padarė milžinišką žinksnį linkui privatinės nuosavybės atsteigimo.

Galima laukti, kad dar už keleto metų privatinis turtas Rusijoje jau bus didesnis už valstybės kontroliuojamą turtą. Kokia tuomet bus padėtis Rusijos darbininkų, jeigu iki to laiko valdžia neduos jiems teisės **laisvai organizuotis ir ginti savo reikalus?**

Teisindami sovietų valdžios despotizmą, komunistų teoretikai dažnai sako šitaip: Demokratija yra geras daiktas buržuazinėje tvarkoje, nes ji palengvina darbininkams kovą už savo reikalus. Bet panaikinus buržuazinę tvarką, demokratijos nebereikia; vietoje jos turi but įsteigta "proletariato diktatura".

Tai yra, žinoma, visai kvaila teorija, kadangi socializmas reiškia **sustiprinimą ir išplėtojimą demokratijos,** o ne jos panaikinimą. Bet del visa ko tą teoriją priimkime. Kas tuomet išeis?.

Rusijoje buržuazinė tvarka (ekonominiuose santykiuose), kaip matėme, ne tiktai nėra panaikinta, bet tolyn vis labiaus įsigali. Šitą tendenciją oficialiai patvirtino ir dabartinis komunistų partijos suvažiavimas, priimdamas Stalino platformą. Taigi, einant pačių komunistų teorija, **Rusijos darbininkams dabar reikalinga demokratija,** kad jie galėtų sekmingai ginti savo teises!

Kodel gi bolševikai nepadaro šitos logiškos išvados ir nelikviduoja savo begėdiško politinės priespaudos režimo?

Apžvalga

SUSTOJO ĖJĘS KOMUNISTŲ ORGANAS AUSTRIJOJE.

Vokietijos komunistų organas "Rote Fahne" (Raudonoji Vėliava) savo gruodžio 15 d. laidoje praneša, kad Austrijos komunistų laikraštis "Rote Fahne" jau keletas dienų, kaip nebeišeinąs ir partija turėsianti paversti jį savaitraščiu (iš dienraščio), kad kaip nors jį išlaikius.

Apie Austrijos komunistų organo bėdas rašo ir Viennos socialistų laikraštis "Arbeiter-Zeitung." Jisai sako, kad "Rote Fahne" netekusi skaitytojų ir įlindusi į skolas. Jos prenumeratorių skaičius nusmukęs iki 2000. Spaustuvei ji įsiskolinusi daugiau, kaip 800 milionų kronų. Todel toliaus leisti savo organą Austrijos komunistų partija nebeturinti jokios galimybės.

Bet kai Maskva atsiųs Viennos komunistams čekį, tai jie gal ir vėl atgaivins savo laikraštį.

Viennos "Rote Fahne" likimas rodo, kiek "įtakos" turi komunistų partija Austrijoje. Kuomet Austrijos sostinėje socialdemokratai turi apie **pusketvirto šimto tukstančių narių,** tai komunizmo pasekėjų tėra vos dvejetas tukstančių, ir jie neįstengia net išlaikyt vieno laikraščio. O betgi Maskva tą nusibankrotavusią partiją remia, eikvodama išspaustą iš Rusijos darbo žmonių auksą!

KO JI NORI?

"Dirva" klausia redaktoriaus Grigaičio:

"Kodel jis mano, kad studentams geriau prigulėti į partivines organizacijas ir rengti tarp savęs skerdynes (!), nors jie išaugę protiškai turės gana laiko partijose prisidaužyti — bet tada rimčiau, be revolverių ir kraujo praliejimo?"

"Naujienų" redaktorius niekuomet **nesakė ir nemanė,** kad studentai turį rengti tarp savęs 'skerdynes." Priešingai, jisai išreiškė savo griežčiausią pasipiktinimą "ateitininkais" ir korporantais studentais, kurie atėjo su revolveriais į Lietuvos universiteto salę ir iškėlė muštynes.

Jeigu "Dirvos" redaktorius mums tokias nesąmones prikaišioja, tai aišku, kad jisai **nemoka suprasti** ką skaito. O tokiam atsitikime yra visai juokinga jo pusėje davinėti "patarimus" aukštąjį mokslą einančiai jaunuomenei, kaip ji turinti tvarkytis.

Butų geriau, kad "D." kalbėtų apie tai, ką ji išmano.

Keturi Montanos bankai bankrotavo

HELENA, Mont., gruod. 30. — Per pastarasias dvidešimt keturias valandas Montanoj užsidarė keturi bankai: State Bank of Nashua, First National Bank of Malta, Valley County State Bank of Hinsdale ir Glasgow National Bank. Visų jų pagrindinis kapitalas siekė 185,000 dolerių.

Šelpkim Lietuvos Socialdemokratinę Moksleiviją

Klerikalų pasiryžimas užsmaugti paskutinius laisvės likučius Lietuvoje, trukdo visą pažangųjį judėjimą.

Žodžio, spaudos ir susirinkimų laisvė smaugiama, asmens neliečiamybė pamiršta, pažangios organizacijos persekiojamos ir slopinamos, veiklesni musų draugai tremiami iš gyvenamų vietų į svetimus kraštus.

Taip tai veikia klerikalai į visuomenės veikėjus ir organizacijas, kurios gyvuoja ne iš jų malonės. Ką gi tuomet reikia manyti apie mokyklas, kurios yra apsuptos klebono skvernais? Kuomet Mariampolėj įsikurė Realė Gimnazija, kuri norėjo buti laisva nuo klerikalinio raugo, tai valdžios nutarimu ji buvo pasmaugta. Jei vienoj ar kitoj mokykloj pasirodo mokytojas, nepalankus juodam klerikalizmui, tai jis tuojaus varomas laukan ir negali gauti niekur vietos. Jei mokinys kur pasisako esąs laisvamanis, tai jis irgi varomas iš mokyklos laukan.

Tuo tarpu klerikalinei moksleivijai teikiama visokių palengvinimų. Jiems teikia pašalpos visokie klerikalų fondai ir prie stipendijų ir leidžia juos į užsienius mokintis.

Čia tik keliatas pavyzdžių. Yra jų ir daugiau.

Pažangiai moksleivijai netik niekas nepadeda, bet dar statoma jai visokių skerspainių. O juk reikėtų tais jaunuoliais pasirupinti, nes tik iš jų darbo žmonės gali tikėtis sau vadų, visuomenės veikėjų ir teisingų šalies politikų ateityje.

Kad lengviaus butų kovoti su reakcija, socialdemokratinio nusistatymo moksleiviai įkurė savo organizaciją "Žaizdrą." Bet jai labai reikalinga mūsų parama.

Suprasdama šito reikalo didelį svarbumą, LSS. VI Rajono konferencija, įvykusi 1925 metų 1 lapkričio dieną "Keleivio" name, South Bostone, atrado butinai reikalingu paduoti pagalbos ranką tiems jauniems draugams Lietuvoje. Tuo tikslu buvo paskirtas žemiaus pasirašiusis komitetas aukoms rinkti.

Taigi šiuo rastu mes pradedam savo darbą ir kreipiamės į Jus, draugai ir draugės darbininkai, prašydami rinkti pinibus ir siųsti juos žemiaus nurodytu adresu.

Šitam darbui turėtų pritarti kiekvienas pažangus žmogus.

Klerikalų tikslas yra aiškus: jiems rupi, kad visi mokyti šalies piliečiai butų jų partijos žmonės, nes tuomet jiems lengviau bus viešpatauti.

Ką gi tuomet pažangus žmogus turi daryti? Sėdėti rankas sudėjęs ir linkėti klerikalams pasisekimo?

Ne, pažangus žmogus turi rupintis, kad reakcininkai nepaimtų viršaus. Jis turi remti tuos, kurie stoja už progresą ir laisvę.

Todel remkime socialdemokratinę moksleiviją Lietuvoje. Padėkime jai siekti prie tikslo. Parodykim, kad mes, amerikiečiai, norime matyt Lietuvą laisvą ir laimingą, kuri galėtų atsistoti greta kitų civilizuotų kraštų. Atsiminkime, kad šitie moksleiviai ne turtuolių sunųs, bet rankpelnių darbininkų vaikai, todel padėkim jiems.

Norą ir mums nelengvai doleris atsieina, bet visgi paaukauti jį kilniai idėjai galime. O jei kiekvienas pažangus amerikietis duos po dolerį, tai musų draugams Lietuvoje pasidarys jau didelė parama.

Siunčiant aukas, reikia siųsti taip: čekį ar money orderį reikia išrašyti iždininko vardu, butent: **B. J. Vaitkunas, Lawrence, Mass.,** o nusiųsti jį reikia sekretoriui, kurio adresas yra toks: **A. Kireilis, 572 N. Main St., Montello, Mass.**

Sekretorius įrašys sumą savo knygon ir persiųs tą čekį ar money orderį kasieriui. Aukavusiųjų draugų ir draugių vardai bus skelbiami spaudoje.

Pasirašo Lietuvos Socialdemokratinei Moksleivijai Šelpti Komitetas:

J. A. Valeika, pirm.
A. Kireilis, sekr.
B. J. Vaitkunas, ižd.

[Pacific and Atlantic Photo]

Grafiutė Seafield, 19 metų amžiaus. Jos tėvas tapo užmuštas kare. Dabar giminės varžosi del paliktojo turto ir titulo, norėdami visa tai paveržti iš grafiutės. Seafieldų šeimyna yra labai populiarė tarp Anglijos aristokratų.

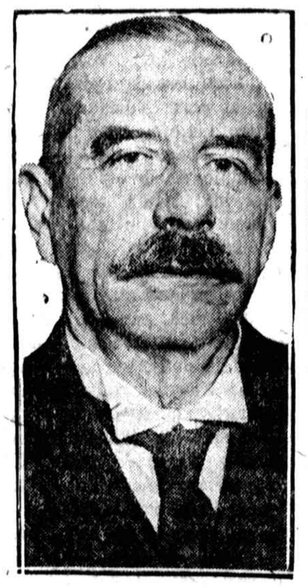

[Pacific and Atlantic Photo]

Sir Basil Thomson, buvusis Scotland Yard'o direktorius, tapo areštuotas Londono parke su aktore už "nederemą elgimosi". Tas įvykis sukėlė didžiausį sujudimą Londone. Thomsono byla bus nagrinėjama sausio 1 d.

Piano Lekcijos

Pranešu Chicagiečiams, kad aš duodu piano lekcijas. Kas norite gražiai išmokti paskambinti, tai ateikite pas mane. Kaina labai prieinama. Del platesnių informacijų kreipkitės:

Bronislava Poškaitė
4446 So. Sawyer Ave.
Tel. Lafayette 4787

Eurotas.

Henricho Heine's gyvenimas

(Sekant Petrą Veinberg'ą)

I

Heinė baikaudamas, be ko jis retai galėjo apseiti, vadindavo save pirmu žmogum devynioliktu šimtmečio, tvirtindamas, kad esąs gimęs 1-ą sausio 1801 metų. Iš tikrųjų gi, kaip daroma dyta paskutiniais tyrinėjimais, busiantis didysis poetas gimė 13 sp. 1797 m. — Duesseldorfe prie Reino.

Kilme Heine— žydas. Jo motina Betti Heldra paėjo iš aukštos kilmės, bet už Samsono Heinės ji ištekėjo jau neturtinga mergaitė. Jos vyras užvedė Duesseldorfe prekybą angliškomis manufakturos prekėmis. Bet jiems prekyba ėjo blogai.

Biografai H. Heinės budo išvystyme didelės reikšmės priduoda jo motinos įtekmei, bet pilnai su tuo sutikt negalima. Teisybė, Betti Heine buvo moteriškė labai prasilavinus; ji buvo karšta pasekėja ž. ž. Russo ir jos religiniai įsitikinimai paremti deizmo pagrindais. Ji buvo XVIII amž. racionalizmo duktė ir stengėsi tai įkvėpti sunui. Kiekvieną pastebėtą sunaus palinkimą, ar tai romantizmą, ar tai poezijon ji stengiasi nukreipt kiton pusėn. Kad išsaugojus sunaus vaizduotę nuo negeistino, jos nuomone, elemento, nedavė jam skaityti romanų, neleislavo teatran, drausdavo tarnaitei sekt jam pasakas etc. Auklėdama savo "Harrį" ji jungė jį su tais plačiais ir viliojančiais planais, "kuriuos tik mokėjo" pagamint jos vaizduotė. Tai apreipusi Fransų imperijos žibėjimu ir pasekminga Napoleono karjera, ji taip-pat nori ir sunų matyt su auksiniais "epoletais", tai žlugus Napoleono galybei ir pradėjus kilti Rotšildų namui, ir ji norėtų "Harrį" matyt "pinigų viešpačiu", tai žlugus daugeliui prekybos įmonių, ji kreipia sunaus domę į žydinčią advokato karjerą. Tik po daugelui tų nepasisekimų, ji pagalios atsisako nuo "vadovavimo mano gyvenimu" — anot H. Heinės "Memuaro" žodžių — "kadangi nei viena iš peršamų pareigų neatsakė mano budui!!. Bet tas netrukdė Heinrichui jaust prie motinos didelę meilę, ką jis išreiškė keliose eilėse, ko ji pilnai ir užsitarnavo, nes tik ir gyveno mintimi apie savo vaikus išauklėjimą. Jo tėvas buvo geras žmogus, kiek galįs padedąs vargšams. Kadangi jis buvo nedidžiausio išsilavinimo, tai Heinrichui didelės įtekmės neturėjo. Bet buvo vienas giminaitis, jo dėdė (iš motinos pusės) Simonas Heldern, su kuriuo vaikas Heinrichas rado gerą dirvą vystymui savo grynai poetinio talento, ir vystymo, abelnai, palinkimo prie protinio darbo. Buvusis jezuitų kolegijos auklėtinis, kur jis baigė kursą t. v. humanitarinių mokslų, didelis bibliomanas, blogai nusimanąs politikos klausimuose, gyvai interesuojas visais klausimais, tas žmogus stengėsi perduot savo visas žinias ir pažiuras giminiečiui, jis jam dovanodavo puikių knygų, atidavė jam tvarkyti savo biblioteką, turtingą klasiniais veikalais ir garsesnėmis laiko brošiuromis, ir visu tuo, kaip paskiau pasisakė pats Heinė, padarė didelę į jį įtekmę. Čion jis gavo perskaityti "Don Kichotos" ir "Gulivero kelionę", čion jis išgirdo ir apie tos šeimos vieno nario romantinį gyvenimą, kurs daužėsi po Mabiją, buvęs bediunų tautelės vadu, piligrimu ir dar kuo. Tiesa jis gavo matyt ir dienyną to "pusiaufantastinio" žmogaus, rašytą arabu, siriečių ir koptų raidėmis.

Pirmas mokslas jam teko gaut Duesseldorfo licejuje.

Ten jis susidurė su filozofija, dėstoma prof. Šalmeir'o, susidurė labai jaunas, nes licejų baigęs turėjo tik 15 metų. Susidurus su senaisiais graikų filosofais išdulkėjo iš Heinricho ir tikėjimas, tas dar jam buvo patogiau, nes gimtiniame name irgi viešpatavo religinis indeferentizmas. Nors žydų kulto pareigos ir buvo namuose pilnai užlaikomos, bet jų pildymas buvo tik paviršutinis. Jo motinos, kaipo Russo pasekėjos, nei nebuvo prasmės laukti vidujinio judaizmui atsidavimo. Kas del tėvo, tai tuo klausimu jo "Menuaruose" randame sekančią vietą. Kaž kas Samsonui Heinei pranešė, kad sunus juokiasi iš religijos, nepripažįsta Dievo ir t.t. Del to senukas davė sunui ilgą pamokslą, kuriame be kitko, išsireiškė: "Tavo motina tave siunčia mokytis filosofijos pas rektorių Šalmeir'ą. Tai jos dalykas. Iš savo pusės aš filosofijos nemyliu, delto kad joje viskas nežinoma; aš gi pirklys ir man reikalinga mano galva del reikalų vedimo. Tu gali but filosofu, kiek tik tau patinka, bet prašau tavęs — nekalbėk viešai tai ką tu manai, nes mano reikalui butų bloga, jei klijentai sužinotų, kad aš turiu sunų netikintį į Dievą; žydai gi nustotų pas mane pirkę barchatą, jie gi geri žmonės ir moka puikiai ir turi teisę ir pamatą laikytis religijos"... Taip pat anksti teko susidurt Heinei ir su idėjomis politinio turinio. Jam dar vaiku esant teko but liudininku Vokietijos puolimo. Draugu su didesne dalimi Europos ir gi, pavidale "reininės sąjungos", bejėgiai atsidavė geležinei Napoleono valdžiai. Teko jam matyt ir Nepoleono žlugimą, visa tai bendrais bruožais palietė vaiko sielą.

Anksti H. Heinė ir įsimylėjo. Ta meilė, daugelio nuomone, ir buvo pirmu stimulu prie tverybos, nes kaip jau pastebėjo Byronas (irgi pamylėjęs kaip jam buvo 8-ni metai) — "del to, kad žmogus taptų poetu, reikalinga, kad jis įsimylėtų ~~arba~~ gyventų neturte". Dėka to jis pradėjo anksti rašinėti ir eiles. Be meilės čion dar galėjo turėt įtekmės ir tas kraštas, kuriame jis augo anot jo žodžių "puiki šalis, pilna meilės ir saulės šviesos". Budamas vaiku ir sėdėdamas ant krantų "tos mėlynos upės, kurios veidrody atsimuša kalnuoti krantai su pilių griuvėsiais, giriomis ir senais miestais", busiantis poetas klausėsi pasakų kokios tai "gražuolės Joannos", kuri žinojo "pačias gražiąsias pasakas", — "ir kaip ji—skaitome mes "Kelionės Vaizduose", — rodė balta ranka per langelį į kalnus, kur tas viskas dėjosi, apie ką ji pasakojo, tai su manim pačiu darėsi kas tai stebuklinga: seni ricieriai aiškiai kėlėsi iš pilių griuvėsių ir mušė kits kitą į geležinius šarvus; Lorelei išnaujo stovėjo ant kalno viršunės ir dainavo savo malonią, žudančią dainą; Reinas šniokštė taip išmintingai-raminančiai ir tuo pat laiku apimąs tokiu keistu drebuliu"...

Tokiose aplinkybėse ir toks tai "Harri" apleido licejaus suolą ir stojo gyveniman.

(Bus daugiau)

METROPOLITAN ELECTRIC SHOP
Šviesos ir dratų suvedimas.
Fikčeriai ir elektros reikmenys.
2215 W. 22nd St., Chicago
Phone Canal 2591

Skaitykit ir platinkit NAUJIENAS

6 o/o

Tegul jusų pinigai uždirba 6%. Ateikite į musų banką ir klauskite bile vieno viršininkų apie musų pirmus morgičius ir bonus.

Peoples Stock Yards State Bank

DIDELIS BANKAS
ant kampo
47 St. ir Ashland Av.
Chicago

Gerai žinomas bankas tarpe lietuvių visoje Amerikoje savo stiprumu ir geru patarnavimu.

Geriausia Naujų Metų Rezoliucija

GERIAUSIA ir praktiškiausia visų metų rezoliucija yra nusitarimas taupyti savo pinigus.

Atidarykite taupymų sąskaitą ir pradėkite naujus metus teisingai.

Bankas atdaras utarninke ir seredoj iki 8 val. vakare. Kitomis dienomis iki 4 po pietų.

"Seniausias Bankas North-West Side"

Noel State Bank
MILWAUKEE AND NORTH AVENUES

"Seniausias Bankas North West Sidėje"

Puikus plaukai turėtų buti kiekvienos moterics pasididžiavimo turtu, bet pleiskanos ir naikinimo darbas eina ranka rankon.

Ruffles

yra pleiskanų mirtinuoju priešu.

Prižiurėkit gerai savo plaukus ir galvos odą pirm, negu tie paslaptingi parazitai pakirs plaukų šaknis, apdengs jusų galvos odą nešvariomis baltomis lupynomis, kas bus priežastimi jusų plaukų slinkimo.

Pirkite bonką Ruffles už 65c pas savo vaistininką šiandien, arba 75c tiesiog per paštą iš laboratorijos.

F. AD. RICHTER & CO.
Berry & South 5th Sts.
Brooklyn, N. Y.

SALUTARO RYTAS

Salutaro rytas tešviečia gražus;
Sveikata atgyja, kaip aušta dangus.

KODEL?

1) — RYTAS —
2) — PIETUS —
3) — VAKARAS. } TRYS DIENOS LAIKAI.

TODEL, KAD:

Diena be ryto, žmogus be Salutaro negali but!

1) — Salutaras priduoda apetitą;
2) — Salutaras vidurius išvalo;
3) — Salutaras pataiso sveikatą. } SVEIKATA

Tik vienas doleris ir kvoteris bonkai.

Klauskite aptiekose arba prie

SALUTARAS DRUG & CHEMICAL CO.,
639 W. 18th St., Chicago, Illinois.

Rusiškos ir Turkiškos Vanos

12th STREET
Tel. Kedzie 8952

3514-16 Roosevelt Rd.
Arti St. Louis Ave.
CHICAGO, ILL.

A. Esbė.

Quo Vadis, Pavyde?

ARBA

"Krikščioniška" ožiada.

"Lietuvių tautoje yra pastebėta pavydo yda". Vumklunks, — "Kur veda pavydas?" ("Ryto" 99 Nr.)

Melagystė virtusi tikėjimo objektu, turi tarsi tikrenybės pavidalą.

Žvėris yra atviresnis už žmogų. Visoje zoologijoje gal tėra tiktai vienas Krilovo vilkas, kuris savo apetito kaltę primetė eriukui. Bet ir tas, pagaliau, nebuvo vilkas, o tikrių tikriausias žmogus, pasakėčios kailyje. Žmogus šiuo atvėju visada buvo silpnas sutvėrimas: jisai niekad nemėgo pasiimti sau nelaimės, ar nemalonumo priežasties, bei atsakomybės už juos. Jam visada budavo malonu suversti bėdą kitiems, jei ne iš teisybės tai nors melagingai, nors tikrenybėje jis pats jautėsi kaltas esąs. Toji silpnybė yra taip stipri, jogei negalint apkaltinti aplinkybių, arba savo artimųjų, žmonės visas bėdas suverčja dievams. Mitologijų kuryboje ši silpnybė labai daug prisidėjo sutverti vadinamuosius piktuosius dievus, kurie yra ne kas kita, kaip tos silpnybės atleidimo ožiai. Piktųjų dievų mitologija yra tuo budu ne kas kita kaip žmonių nuodėmių pateisinimo ožiada.

Čia viskas buna tvarkoje, kol viešpatauja politeizmas, bet monoteizme ši ožiada susiduria su kardinalėmis etiškomis kliutimis. Pagoniškas (mitologinis) ir net kai kuris filosofiškas politeizmas galėjo visas nelaimes, be jokių dorovės ir proto atžvilgiu komplikacijų (antinomijų), antmesti piktiesiems dievams ar piktosioms dvasioms, nes tam, juk, ir tie dievai ar dvasios, kad buti viso pikto priežastimi. Monoteististinėje pasaulėžiuroje yra kitoniškai: monistinis dievas, sulig pačia tokio dievo esme, turi buti vien geras dievas; pati teoretinė dorovės ir proto evoliucija, — kuri savo progrese, šiuo atžvilgiu priėjo teigiamo t. y. moralaus dievybės supratimo ir kuri logiškai priėjo prie supratimo jos kaipo sau neprieštaraujančios priežastinės esmės, — nedavė galimybės iš vienos pusės palikti piktų dievų, iš kitos neleido vienai dievybei atmesti netik gerų, bet ir piktų atributų. — Monistinė dievybė turi buti vien tik gerumo substancija.

Tačiau, praktiškai dieviškosios moralės ir dieviško proto supratimo evoliucija pralenkė žmogaus instinktų bei jo sielos pirmineigą. Paralėliai teoretiškai kilniai ir aukštai dievybei egzistavo aukščiau nurodomos žmonių ožiados silpnybė. Ji tai, pagaliau, pastatė monoteizmą prieš neišvengiamą antinomiją: dievą padarė priežastimi netik viso gero, bet ir viso pikto, t. y. patalpino jame du viens kitam prieštaraujančius dalykus, ardančius dieviškos etikos vienybę (garmoniją). Mėginimai tą vienybę apginti, įvedant velniavos ideją, kuriai mėginama suversti atsakomybę už visą piktą, šios antinomijos neprašalina: be etiškųjų, tam kliudo logiški ir kiti dievybės atributai, sulig kuriais velniava, pagaliau, juk egzistuoja dievo valia. Galų gale, patsai žmogus savo ožiadoje daugiau mėgsta kreiptis prie dievo negu prie piktosios dvasios, net savo biauriausiose intencijose: net vagys eidami vogti, valstybės eidamos daryti masinius užmušimus (eidamos į karą) nesidrovi prašyti gerojo dievo pagalbos1) ir net savo piktą darbą lais rankose, į karą, į mušį, kad žudyti, plėšti ir padaryti antpuolį ant šalies šuproju? Ar eis jie prieš miestą Pumų... kad viską išpiauti, išplėšti viską ką tik galima išplėšti, pagriebti viską karo grobiu... atimti ir pasisavinti sau kiek tik pasiseks. Tu, o galingasai dieve, žinai apie tą! Ar įsakei, ar paliepei šitą tu savo dieviškomis lupomis, o visagalis dieve, o Šamaš," (Cituoju iš M. Brikneriо — "Strażduščij bog v religijach drevniago mira").

daro ad majorem dei gloriam...

Sara, žmona patriarcho Abraomo, buvo šiek tiek pavydi. Vieną sykį (Genesis XXI-9) pamačius savo tarnaitės Hagar nuo savo vyro sunų Izmailą bežaidžiantį, jai atėjo į galvą mintis, kad jis gali tapti tokiu pat Abraomo paveldėtoju kaip ir jos pačios sunus Izaokas. Ir apimta pavydo, tarė Abraomui: "Išvaryk šitą tarnaitę ir jos sunų: nes sunus šitos tarnaitės negali buti paveldėtoju sykiu su mano sunumi, lygiomis su Izaoku" (XXI-10,11). Čia Abraomas didžiai susirupino (XXI-11) nes nežinojo kas daryti: išmesti iš namų savo sunų sykiu su jo motina — savo concubine, — butų nedoras pasielgimas. Nežinia kaip ilgai butų abejojęs patriarchas: išmest ar neišmest. Bet čia lanksti legendos etika ateina Sarai į pagalbą. "Ir tarė Dievas Abraomui: lai tavo akyse nebuna tužbinga kas liečia šio vaiko ir tavo tarnaitės; visame kame, ką Sara pasakė tau, išklausyk jos balso" (XXI-12). Visagalis Dievas, pataria paklausyti Saros ir išmesti Hagar su Izmailu! Abraomas daugiau neabejoja: Visažinantis — Jis žino ką bedaras. Jam visa ir atsakomybė. Patriarchas atsikelia anksti rytą ir išvaro juos iš namų (XXI-14).

Post hoc — greo propter hoc: mes čia matėme kaip Saros pavydas pagimdė legendą apie Dievo žiaurumą. Jei po Genesiso XXI — 10 ir 11 §§ nesektų legendariškas 12, t. y. jei Dievas čia neimtų atsakomybės už Saros pavydumą, tai Abraomas, kaip garbus vyras, butų greičiau sudraudęs savo žmoną, negu pataikavęs jai.

Kadangi Dievas yra vien tik gerumo pilna esybė ir kadangi čia (12 § jis pasirodė net blogesnėje moralėje šviesoje kaip Abraomas (11 §), tai šioje istorijoje tikras Dievas negalėjo dalyvauti. Bet išeina lyg Jis visgi dalyvautų; legenda turi tokį įtekmingumą, jog daugeliui žmonių ji, virtus tikybos (tikėjimo) objektu, virto tarsi tikrenybe. Šios gi, atnašiai Dievui ar kitai esmei tarsi tikrenybės įtekmė prigulė nuo to, kad ji turi tikros tikrenybės atnašiai žmogui: iliuzija Dievo, etc. atžvilgiu yra realybė žmogaus atžvilgiu; legendos objektyvė tuštybė visada yra užpildyta subjektyve pilnybe. — Kaip tas atsitinka?

Pastebėta, kad regresyvėje evoliucijoje vėlesni ir tobulesni progresyvės evoliucijos laipsniai dingsta ankščiau už pirmesnius ir mažiau tobulus (prastesnius), nes šie pastarieji pa-

(Tąsa ant 6-to pusl.)

1) Šamaš —Asirijos ir Babilonijos dievas saulės, visagalis, visažinantis dievas. Vienoje maldoje jam kalbama: "Ar eis karalius Urartu, arba Gimiro gyventojai į kautynę, su gink-

R. Carbonari & Sons

Išdirbėjai Geriausių Armonikų Amerikoje

Savo Armonikas garantuojame ant 5 metų. Katalogą siunčiame dovanai. Taisome visokias armonikas už prieinamas kainas.
Write in English

760 W. Taylor St.
Dept. B.
CHICAGO, ILL.

IŠ SENŲ AUTOMOBILIŲ PADAROME NAUJUS

Viską sutaisome kas tik prie automobiliaus reikalinga. Mes turime daug metų patyrimo taisyme visokių išdirbyščių automobilių. Ištaisome sulankstytas ašis ir kitas dalis. Sutaisome indžinus. Padarome viską teisingai ir gerai.

Kreipkitės į

WALLACE GARAGE
3115 So. Wallace St.
Telefonas Michigan 0342

Ar turit silpnas akis? Skauda jums galvą?

Tai yra paprasti simptomai, del kuri matymas reikalauja pagelbos. Gal but, kad jums reikia akinių? Pasitarkite su manim šiandien. — Pritaikau taipgi akinius prie likusių čielų akinių stiklų.

DR. JOHN J. SMETANA
AKINIŲ EKSPERTAS
1801 So. Ashland Ave.

Kampas 18 gatvės, 3-čias augštas
Kambariai 14, 15, 16 ir 17
Ant Platt's Aptiekos

Pastebėkit mano iškabą

Valandos nuo 9:30 iki 8:30 vakare.

Jųs galite but išgydytas
Gera sveikata tai yra paslaptis pasisekimo

Visi kenčianti nuo chroniškų, labai sunkių ir silpninančių ligų, pasinaudokite šia proga. Gydymas ir išgydymas chroniškų neuritis, kraujo, odos ir skilvio ligų, yra mano gyvenimo darbas. Aš geriau noriu apsaugoti sveikatą šios šalies žmonių, vietoj buti jų valdytoju. Aš žinau, kad aš galiu suteikti geriausį gydymą, koks yra žinomas medicinos moksle.

Dr. J. R. Mabee

"606" Europines Gyduolės "914"

TIKRĄ PAGELBĄ

Įčirškimai tiesiai į gyslas del kraujo suirimo. Įčirškimai tiesiai į gyslas padarė tikrą revoliuciją medicinos praktikoje: ligos iki šiol pripažintos neišgydomomis, dabar galima su šituo moksliniu budu išgydyti. Aš vartoju savo praktikoje visus vėliausius serums čiepus, antitoksinus, speciales įčirškimui gyduoles, vėliausiai išrastus ir geriausius įrengimus del greito išgydymo sunkių ligų. Prisidėkite prie didelio skaitlaus užganėdintų ir išgydytų žmonių, kurie kasdien ateina į mano gydymo kambarius. Ateikite šiandien del išegzaminavimų dykai.

$10 X-Ray egzeminacija $1

DR. J. R. MABEE
337 W. Madison St., Chicago, Ill.

PASITIKĖJIMAS

Reikalingas pasirinkime tikrų gyduolių del jusų ligų. Tukstančiai užganėdintų šeimynų rekomenduoja

SEVEROS ŠEIMYNOS GYDUOLĖS

Jos yra atsargiai prirengtos ir rekomenduojamos tų, kurie jas vartojo del jų gero veikimo ir gerumo. Laiku jas vartojant, daugelis ligų yra prašalinta ir sunkių ligų sustabdyta, tuomi išvengta didelių išlaidų ir kentėjimų.

Štai yra kai kurios n audingos gyduolės:

SEVEROS ANTISEPTOL. Yra antiseptiškas mišinys del išviršaus vartojimo. Antiseptikas plovimui gerklės, burnos nuo negero kvapo, skaudamos gerklės, sutinimo smegenų. **Kaina 35 ir 50 centų.**

SEVEROS REGULIATORIUS. Generalis tonikas del gydymo žinomų moterų ligų. **Kaina $1.25.**

SEVEROS ESKO. Antiseptiškas ointmentas. Jis prašalina niežiejimą ir kitokius odos nemalonumus. **Kaina 50 centų.**

SEVEROS KOSULIO BALZAMAS. Malonus vartoti ir gerai gydo kosulį, kuris paeina nuo niežiejimo gerklės, krupo arba parpimo gerklės. **Kaina 25 ir 50 centų.**

SEVEROS GOTHARDOL. Liniментas tiktai del vidurinių vartojimų. Rekomenduojamas del vartojimo nuo reumatiškų ir neuralgiškų skausmų, sutinimų, skaudamų raumenų, raumenų traukimų ir niežiejimą sustyrusių raumenų. **Kaina 30 ir 60 centų.**

SEVEROS PILLS. Nuo užkietiejimo, galvos skaudėjimo, svaigulio ir išblyškimo. **Kaina 25 centai.**

SEVEROS ESORKA. Labai geras skilvio stimuliantas ir tonikas, taisantis ir sustiprinantis. Rekomenduojamas seniems ir švelniems žmonėms. Jų medikalis prirengimas nuo nevirškinimo, užkietiejimo ir neveikimo virškinimo organų. **Kaina 75 centai ir $1.50.**

SEVEROS NERVOTON ir Nervoton Tabletai. Skystimas ir tabletai rekomenduojami del sustiprinimo nusilpusių nervų ir nemigės iš priežasties silpnų nervų. **Kaina $1.25.**

Pirmiausiai klauskite aptiekoje. W. F. SEVERA CO., Cedar Rapids, Iowa.

CENTRAL MANUFACTURING DISTRICT BANK CHICAGO

Gera Rezoliucija del Jusų
Saugus Investmentai Tiktai 1926 m.

Spekuliacijos tragedija paliko didelę žymią daugelyje namų pereitais metais. Taupinimai per daugelį metų liko nušluoti tukstančiams šeimynų, kurie įvestavo savo pinigus su pažadėjimais didelių nuošimčių.

Central Manufacturing District Bankas yra apsaugojęs šimtus tukstančių dolerių tiems, kurie įvestavo į jo Real Estate Auksinius Bonus ir Pirmus Morgičius.

Nei vienas asmuo dar nėra pražudęs nei vieno dolerio savo pinigų visoje istorijoje šios bankos.

Kol jųs padarysite galutiną nusprendimą kas link investavimo savo pinigų 1926 metais, pirmiausiai pasikalbėkite su Mr. Čaikauskiu, musų Užsienių Departmente, kuris maloniai ir be jokių iškaščių pagelbės apsaugoti jusų pinigus ir pagelbės uždirbti jums didesnį nuošimtį.

Central Manufacturing District Bank

1112 West 35th Street

Resursų virš $10,000,000

VALSTIJINĖ BANKA — CLEARING HOUSE BANKA

HOUSE OF HEALTH

Ištyrimas Kraujo

PAGELBĖS IR PATVIRTINS TIKRAI PAŽINIMĄ LIGOS

Del tikro ištyrimo ligos vartojame X-Ray ir mikroskopo egzaminaciją. Ištiriame šlapumą, kraują, ištiriame spaudimą kraujo, vartojame visus naujus mokslinius budus del tikro ištyrimo ligos, taipgi atsakant gydymą del gerų pasekmių. MUSŲ NUŽEMINTA KAINA UŽ PILNĄ EGZAMINACIJĄ yra tiktai **$3**

Liga tikrai ištirta, jau yra pusiau išgydytą. Jeigu sergate, nekentėkite ilgiau, remianties gydytojų spėliojimais. Ateikite HOUSE OF HEALTH del tikro fizinio ir laboratorijos išegzaminavimo, kuri parodys jusų ligą kuoaiškiausiai.

Užprašome jumis del pasikalbėjimo dykai, nežiurint del ko jųs kenčiate ir kas jumis gydė. Gydome visas užsisenėjusias ligas, kaip tai nervų, odos ir kitas slepiamas ligas vyrų ir moterų: reumatizmą, neuritis, rugštumus kraujuje, ligas Plaučių, Kepenų, Skilvio, Širdies, Inkstų, taipgi visokias formas slogų ir dusulio. Taipgi gydome visokias chroniškas ir sunkiai išgydomas ligas, kurių kiti išgydyti negalėjo.

Turime didelį skaitlių gydytojų del jusų patarnavimo, jeigu reikėtų daryti pasitarimas kokioje nors svarbioje ligoje arba netiketame atsitikime, atsilankykite pas mumis. Ateikit šiandien! Saugokit savo sveikatą!

"Gali atlikinėti sunkius darbus ir džiaugtis gyvenimu"

"Atvažiavus pas jumis kentėdamas su užsisenėjusiu kataru. Su kiekviena permaina oro, vėl įgaudavau slogas. Visuomet jaučiausi sergančiu ir nusilpusiu. Mano skilvys, ir kepenys buvo didelėje netvarkoje. Kožna ryta spaudžiau plėgmą. Žudžiau savo sunkumą ir negalėjau dirbti. Gydytojai, su kuriais pasikalbėjau, nieko man nepagelbėjo. Po dviejų mėnesių gydymosi pas jus, esu sveikas, galiu sunkiai dirbti ir džiaugtis gyvenimu. Turėsite daug pacijentų iš mano kaimininkystės ir mano pažystamų, nes visi žino, kaip aš sunkiai sirgau.

Linkiu jums didžiausio pasisekimo, kurio užsitarnavote, palieku tikrai jums atsidavęs".

WILLIAM C. ALM,
3044 Grattan Ave.

Turime daug panašiai liudijančių laiškų.

Ką Darome Del Kitų Tą Galime Padaryti ir Del Jusų

Priėmimo valandos: nuo 9 ryto iki 5:30 vakare. Utarninke, seredoj ir subatoj iki 8 val. vakare. Nedėlioj nuo 9 ryto iki 1 val. dieną.

HOUSE OF HEALTH
FEDERATION BUILDING

164 W. Washington St.

Siųskit Naujienas Lietuvon — tai bus brangi dovana.

Ar Galvoji Kur Padėti Savo Pinigus nuo Sausio 1 Dienos

Geriausia jums pasirinkti savąją Pirmutinę, Stipriausią ir Seniausią Lietuvių Valstijinę Banką Amerikoje.

Metropolitan State Bank

Po Valdžios ir Clearing House Priežiura

2201 West 22nd, Kampas Leavitt Street
CHICAGO

Jei neturi musų bankos knygutės, tai išimk ją tuojaus, o jei laikai savo pinigus išskleistus keliose vietose, tai sutrauk juos vienon, kur žinai kad busi visuomet užganėdintas.

Del tamistos parankumo patariam, kad atneštumėt savo bankinę knygutę bile kokių bankų, o mes perkelsime tamistos pinigus su visais nuošimčiais į šią

METROPOLITAN STATE BANK

Padėkite savo pinigus ant musų aukštų pirmų mortgičių. Reikalaukite platesnių žinių pas valdybos narius.

Mokama 3% nuošimtį į metus už padėtus pinigus ant taupymo, o jei nori gauti 6% nuošimtį, mes jum patarsime dykai kaip tai galima padaryti.

Šios bankos saugumą galite spręsti iš to, kad:

Kapitalas ir Perviršis yra $300,000.00

Banko Turtas virš Trijų Milijonų Dolerių

Del prašalinimo sunkių slogų greitai ir del apsisaugojimo nuo pneumonijos

Bulgarian Herb Tea

ji yra verta dešimtis sykių daugiau savo kainos. Taip, kiekviena šeimyna turėtų turėti šių grynų žolių gyduolių del prašalinimo užkietėjimo, reumatizmo, skilvio, kepenų ir inkstų trubelius ir sustiprina kraują.

Nusipirkite nuo savo aptiekoriaus pakelį šiandien už 35c, 75c, arba $1.25.

Pastaba:—Daugelis žmonių gyvena ant farmų kur nėra aptiekų. Jiems reikia tų gyduolių, aš jiems atsiųsiu paštu didelį pakelį penkiems mėnesiams už $1.25. Adresuokite man H. H. Von Schlick, President, 25 Marvel Building, Pittsburgh, Pa.

LIETUVIAI IŠDIRBĖJAI AUKŠTOS RUŠIES SEKLYČIOS SETŲ (PARLOR SETS)

Kam jum mokėt augštas kainas, kad galite pirkt daug pigiau tiesiog nuo išdirbėjų. Ateikite pažiurėti, kurie norite pirkti gerų furničių. Mes galime užganėdinti teisingu patarnavimu. Darbą ir materijolą garantuojame, musų kostumeriai tą patvirtins. Musų ilgų metų patyrimas, geriausias, užtikrinimas, ir užlaikome visokios ručšies namų rakandų.

Globe Upholstering Furniture Co.
6637 South Halsted Street
Telephone Wentworth 6890

VIENYBE
Liaudies Universitetas

Tas, kuris turi 37 metų "Vienybės" komplektus, turi namuose turtą, kurio kulturinė vertė atstoja pagarsėjusią pas amerikonus "Five Foot Book Shelf" išleistą Harvardo universiteto prof. pagelba.

Ir kiekviename numery "Vienybės" kulturos turtas dėja eilėmis, apysakomis, mokslo straipsniais, žiniomis iš visų pasaulio kraštų ir Lietuvos.

Keturi doleriai ant metų reiškia truputį daugiau kai centas į dieną. O už juos gausite "Vienybę" kas antrą dieną ir džiaugsitės kas dieną.

VIENYBĖ,
193 Grand St., Brooklyn, N. Y.

Quo Vadis, pavyde?

(Tęsa nuo 5 pusl.)

stovesni už anuos. Tas ypač liečia sielos bei dvasios dalykus pav. atmintį[2]), individualę ir masinę psichologiją. Tą galima pritaikyti netik pastoviose patologinėse arba naturalėse degeneracijose bei atrofijose, bet ir laikinuose funkcijų ar organų sutrikimuose, laike pripuolamų perturbacijų. Einant šiais dėsniais aukščiau pažymėtas teoretiškas dieviškosios moralės ir proto supratimas, nuo kurios evoliucijos atsiliko žmonių praktiška moralė ir instinktai, laike kokių nors pripuolamų perturbacijų, (pav. afektų: pavydo, meilės, neapykantos, etc.) arba pastovios regresyvės evoliucijos, — turi buti nustelbtas šiais pastaraisiais (t. y. dieviško supratimo moralė ir protas žmonių morale bei instinktais ir protu). Dievas esantis aukščiau žmogiško supratimo, kaip matėme (genesis XXI-12) patampa net žemiau to supratimo, žmogaus afektai pradeda lygintis Jo afektams, kurie kartais net spėjami žemesniais už žmogaus (pav. Visagalis Samas, kurio dieviškos galybės antimoralumas tiek jau viršija žmoniškos galybės karaliaus Urartu antimoralumą, ir tokiu budu moralė pirmojo tiek jau žemesnė už antrojo moralę, kiek Dievo galybė didesnė už žmogaus). Trumpai tariant, tarsi tikrenybėje (pav. legendos) aukštesnės formacijos vieta yra užimama žemesnės formacijos, kuri tam momente atatinka žmogaus instinktų ar sielos kulturos lygmalai. Jei gi toji žemesnioji formacija nevisai pakeičia aukštesniąją tada susidaro šios pastarosios žemesniojo progreso laipsnio redukcija.

Bet kadangi tikrumoje visgi negalima nustelbti aukštesnės objektyvės formacijos (pav. Dievo dorovę pakeisti Saros ar Abraomo dorove), tai tas pakeitimas, įvykdomas subjektyviu budu, atnašiai tikrybei turi melagingą formaciją. Pav. genesiso XXI-12 paragrafas yra Dievo moralės supratimo žemesniojo išsivystymo redukcija, kuri Saros pavydo afekto iššaukta, atstoja tikrojo Dievo moralumą ir, kulturos atžvilgiu, yra praktiškoji Abraomo ir Saros sielos ir instinktų lygmala. Jei ši melaginga formacija, ši tikros tikrenybės šmėkla, ši tarsi realybė turi tarnybinės (darbo) idejos reikšmę, naudos arba pelno tikslą, jei ji vaidina žemesnės formacijos (žmogaus, neteisybės, nuodėmių) pateisinamąjį vaidmenį, nenaudai aukštesnės (Dievo, teisybės, didesnio už ją moralumo) — tada ji ir yra pagrindinė "ožiados" esmė, apie kurią čia kalbama...

Kaip ant žemės taip ir danguje. Kaip senuose, taip ir musų laikuose. Kaip Asirijoje ir Babilionijoje, taip ir Lietuvoje.

Koks dievas Šamaš toks ir "kademų" dievas. — Kokia ožiada pas karalių Urartu, tokia ir pas Lietuvos "karalius".

Urartu meldžiasi, kad visagalis Šamaš įsakytų jam eiti į karą, t. y. kad pasiimtų ant savęs atsakomybę už karo baisenybes, arba kitaip — kad butų jo kraujingų nuodėmių atleidimo dievas, kam galima butų tas nuodėmes atmesti nuo savęs. Delto karalius karą ir grobones suriša su dievo vardu. "Kademai" Dievo bažnyčią laiko surišę su valstybe, nes jiems reikia Dievą turėti surišus su politika, remtis "šventu bažnyčios autoritetu" ir politikuojant Dievo vardu — primesti Jam atsakomybės už savo politikos vaisius.

Kadangi tikrenybėje nei Dievas, nei žmogus, nei patsai velnias negali buti atsakomu už kitų kaltes, tai ta atsakomybė jiems ir primetama. Toksai smurtas, taikomas Dievo arba velnio idejai, atliekamas racionalizmo (filosofijos, mitologijos) keliu (fantazijomis, legendomis, etc.); jis yra instinktų ar sielos psichologiškas metampsichozas Dievo ar velnio idejos link, — regresyvė dvasios transformacija, bei jos žemesnės kulturos redukcija; užtat tasai velnio ar Dievo idejos smurtas, pagaliau, yra auto smurtas. Žinoma savo pasekmėmis ji turi smurto kitiems gyviems žmonėms ir suprantama dažniausiai jiems tarpiškai (per dievą, etc.) taikyti ir sugaliojamas. Pastaruoju atveju, o taip pat jei smurtas taikomas žmonėms betarpiškai jis atliekamas daugiau voliuntarizmo (politika, partingumas, valstybingumas, etc., etc.) keliu (persekiojimai, suvaržymas laisvės ir tt.).

Aukščiau jau matėme konkrečius racionalistinės ožiados vaisius, mes nurodėme (Genesis XXI-12) kaip įvyko melagystė apie Dievą ir gimė legenda, kaip buvo sukurtas legendariškas dievas ir kaip teisingo Dievo vietą užėmė neteisingas. Bet juo ožiadoje daugiau voliuntaristinio turinio, tuo pasekmės dar blogesnės. — Mes matėme kaip "visagalis dievas" Šamaš virto visagaliu smurtininku ir plėšiku tiek biauriu, kiek biauri pikta kolektyvė (Gimiro gyventojų) ar individualė (karaliaus Urartu karo ar smurto valia. Šamašo dangus virsta Urartu ir Gimiro gyventojų biauriu pasirįžimu kloaka ir jų malda — keiksmais.

Ir taip su kiekvienu dangum ir su kiekviena malda, kur net nesąmoningai gyvena ar veikia neteisingos naudos ieškančios — piktos fantazijos ar piktos valios pradmuo: gražus išmislas arba graži melagystė — nenaudiška poezija pradingsta, nes žmonių dvasia netekusi tikro dangaus ir tikro Dievo sunyksta ir subiaurėja; ji prisipildo to naudingumo fantazijomis bei melagystėmis, t. y. — naudiška proza. Nes proza juk nėra tikrenybė: ji yra žemas proto išmislas ar žemas valios veiksmas, kuris net gražiausioje formoje yra biauresni už tikrenybę, kuri yra visada neutralė ir taip toli nuo poezijos kaip nuo prozos, esančių tik fantazijos ir valios padarais.

Sąmoninga poezija yra gražesnė už nesąmoningą ir sąmoninga proza yra biauresnė už nesąmoningą. Taigi, dar labiau apsiniaukia tas dangus ir dar didesnio prakeikimo turi ta malda, kuriuose pikta valia ar pikta fantazija veikia ar buna sąmoningai. Naivaus realizmo faktas priparodo, kad turbut pačiam biologiniam prade, pačioje elementarinėje sąmonės užmazgoje jau yra tendencijos daryti metapsichozą, iš savo vidujinio turinio išviršaus link, pav., savo vaizduote, etc, skaityti išviršiniu pasauliu (Šopenhauer). Iš čia išeina ir naivus voliuntarizmas — nesąmoningas palinkimas savo kaltėse kaltinti kitus ir savo nelaimių priežasties ieškoti kituose. Taigi racionalistinė ir voliuntalistinė ožiada yra reališkas ir ideališkas pačios žmogaus esybės bankrotas, jo sutvėrimos netobulumas, jo dvasios vertybių (pav. gnoseologijos) nedaugis, žodžiu — jo miserable.

Toksai nesąmoningas ieškojimas savo kaltės ar savo nelaimių priežasties kituose yra silpnybės reiškinys ir, aišku, pasigailėjimo vertas. Bet ko yra vertas "kademų" sąmoningas palinkimas savo nuodėmes pateisinti svetimu nekaltumu ir, kaip pamatysime žemiau, negražaus ir neteisingo išmislo legendomis pateisinti savo moralį ar valstybės ekonomišką netesėjimą, — "Kademų" bei vumklunksų proza yra sąmoninga, svetimų ekonomiškų ir morališkų vertybių išnaudojimo proza; jų voliuntarizmas yra ne naivus, bet klastingas.

Klastingai ieškoti kaltininkų danguje ar pragare reiškia sąmoningai meluoti apie Dievą arba velnią, — dažniausia pagalba tokių kurių nėra, — fantastiško dievo ir fantastiško velnio. Ieškoti kaltininkų ant žemės reiškia tyčiomis meluoti apie žmogų ir žemiškus dalykus, — dažniausia pagalba tokių, kurių taip pat nėra, t. y. pagalba išmislytų žmonių ir išmislytų daiktų[3]). Pirmame atvėjyje gauhama metafiziško (religijos) melo konkrečių pasekmių (pav., inkvizicija): racionalistinė klasta nepasilieka vien teoretiškose formose ir duoda praktiškų vaisių, kurie, kaip matėme, tuo daugiau antimoralus juo daugiau turi savyje sąmonės ir voliuntariško tikslo. Antrame atvejyje gaunama daugiau pozityviško melo (pav., politikos). Jokia klasta nenori pasilikti teorijos formoje, bet pozityviška klasta duoda daugiausiai praktiškų vaisių; ji turi daugiau valios ir labiau artimą žmonėms.

2) Žiur. Ribot, — apie atminties ligas.

3) Šioje prasmėje, pav. "krikščionys" tveria fantastiškus piliečius ("herbačauskus") ir net fantastiškas tautas ("žydus"), partijas ir t. t. Legendomis apie jų visokią neištikimybę ir netinkamumą jie kuria sau ožiada, kad nukreipus dėmėsi nuo savo visokeriopo neišgiamumo. — Slopinti tikrus piliečius, tautas ir partijas ir jų tikrybės naturalį apsireiškimą — yra jų politikos viena svarbiausių užduocių. Čia klastinga melagystė yra tiek didelė, jogei daugelis jų apkvailintų žmonių žino, pav., tik jų fantazijos quosi herbačauskus, quasi žydus ir t. t. Dažnai net patys piliečiai pasiduoda to fantastiškumo įtekmei ir jaučia save šmėklomis ir "dvasiomis be vietų'. Kai kurie žydai po ta įtekme budami nežino kas jie tokie ir kuom privalėtų buti. Pav., buvęs "žydų" ministeris Fridmanas bei tuli "Abraomai sunys Dovydų". — "Ryto" orientacijos.

(Bus daugiau)

Reumatizmas sausgėlė

Nesikankykite savęs skausmais, Reumatizmu, Sausgėle, Kaulų Gėlimų, arba Mėšlungiu — raumenų sukimu; nes skaudėjimai naikina kuno gyvybę ir dažnai ant patalo paguldo.

CAPSICO COMPOUND mostis lengvai prašalina viršminėtas ligas; mums šiandie daugybė žmonių siunčia padėkavones pasveikę. Kaina 50c. per paštą 55c. ar dvi už $1.05.

Knyga: "SALTINIS SVEIKATOS", augalais dydyties, kaina 50 centų.

JUSTIN KULIS
3259 South Halsted Street,
CHICAGO, ILL.

SIERINES VANOS

Elektros prietaisai mankštinimui kuno
(Electrical treatment)

Rusiška-Turkiška Pirtis

Šios vanos ir pirtis prašalina daug jusų ligų.

Pirtis ir kambariai nakvinei **$1.75**

A. E. Czesna, savininkas
1657 W. 45 St.
Tel. Boulevard 4552

Gulbransen Trade Mark

GULBRANSEN.

Vienatinis Pianas, kuris groja rolės su jusų pačių išreiškimu, Lengvai grojate, išduoda gražų, garsų ir aiškų balsą taip pat kaip su rankom grojant. Galima pirkti mokant $3.00 į savaitę.

Pamatykite pas
JOS. F. BUDRIK,
3343 So. Halsted St.

Tel. Republic 8135

Paul Hanuska
6653 So. Claremont Ave.

Kontraktorius - Plumberis. Darau visokį darbą pigiomis kainomis.

X-RAY EGZAMINAVIMAS IR PATARIMAI VELTUI

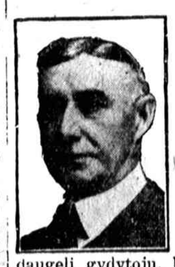

Kuomet jųs su sergate, tai pirmutinis dalykas jųs norite gauti gerą specialistą, kad jis jumis gydytų — tokį specialistą, kuris turi daug metų patyrimą ir tokio kuris "nedaro spėliojimų". Gal but, kad jųs jau esat gydęsis pas daugelį gydytojų, bet vis be pasekmių. Priežastis buvo ta, kad jie nežinojo, kokia jusų liga buvo.

Ateikit į musų ofisą ir daleiskite pilnai jumis išegzaminuoti, su X-Ray ir labaratorijoj, tas pilnai pasakys kas jums yra ir kur randasi liga ir ar jųs galit but išgydytas. Mes turime geriausius Europinius ir Amerikoniškus įrengimus. Musų X-Ray mašina yra viena iš didžiausių visame mieste.

Pasitarkit su Specialistu

Mes gydome labai pasekmingai visokios ručšies naujas ir užsisenėjusias ligas. Kraujo suirimus, ŽARNŲ ir SKILVIO ligas, galvos skaudėjimą, krutinės skaudėjimai, šonų skaudėjimai, svaiguliai, PILES, plaučių, kepenų ir puslės trubeliai, odos ir VENERINĖS ligos, yra musų specialumas per 28 metus.

Mes turime pas save visus naujausius serumus.

"606" ir "914"

Yra suteikiama su pažinimu ir be skausmo. Musų kainos už gydymą yra labai liberalės.

Mes gydome vyrus ir moteris.

The People's Health Institute

Dr. Gill, Specialistas
40 No. Wells St.,
kampas Washington

Valandos: Panedėlyje, Ketverge ir Pėtnyčioj: 9-6. Utarninke, Seredoj ir Subatoj: 9-8. Nedėldieniais ir šventėmis: 10-1.

Atlantic Laundry Co.
1643 W. 47 St.
Tel. Yards 3109

Nauja landrė jusų apielinkėj. Atneškite savo skalbinius ir persitikrinkit patys. Musų patarnavimas yra geriausias. Mes paimam iš namų ir dastatom, jei reikia.

ANGLYS - KOKSAI

Mes pristatome tiktai geriausios ručšies anglis. Musų atsverimas yra garantuotas per Chicago Coal Merchants Association, atsverimas per Liscenced City Weighmanth.

E. J. McQuaid
5822 So. Racine Ave.
Tel. Wentworth 0209 ir Englewood 4760

STEAM and HOT WATER
HEATING PLANTS

Pilnai įvedam. 24 mėn. išmok. Plumbinga įvedamas pigiausiai. Paimam bile iš kur. Taisome boilerius.

Triangle Plumbing & Heating Co.
6512 Cottage Grove Av.
Dorch. 5782. Fairfax 7187
Open Sunday 9 to 1

DR. ROSS NAUJA IR PAGERINTĄ SISTEMĄ GYDYMO IŠGYDO

Kraujo, puslės, šlapumo, privatinės, slaptos, užsendintos ir užkrečiamos ligos viso išgydomos.

Vartojami saugiausi ir geriausiai žinomi metodai

DR. B. M. ROSS
Atsakantis Specialistas
Įsteigta 30 metų

914
pagerintas
606

ir tikras Europinis Lasecide gydymas sifilikiama. Vienatinis gydymas nuo sifilio duodamas už žemą kainą **$5** tiktai trumpam laikui

Daugiausiai chroniškų ligų pasina nuo kraujo ir užkrečiamų ligų. Kad išgydžius jas nebandykit sennis budais.

VYRAI! Specialis serum gydymas yra vartojamas su geru pasisekimu del atgavimo stiprumo silpnėms vyrams. Jo gaivinantė jėga veikia stebuklingai ant gilių, nervų ir kraujo, suteikdama stiprumą silpniems ir sunykusiems vyrams. Dr. Ross gydymo kambariai kasdien pilni ligonių.

JIS TURI 30 METŲ PATYRIMĄ

ir jau išgydė tukstančius žmonių, tai ir užtikrinimas sergnatiems, kad jie gaus teisingą gydymą. Vienatinis geriausias įrengtas ofisas Jungtinėse Valstijose. Dešimtis gydymui kambarių. Kraujo išbandymas ir laboratorijos egzaminacija dykai su gydymu.

Patarimas Dykai

Atsakantis medikalis patarnavimas suteiks jums sveikatą ir laimę. Geriausis gydymas. Pigiausios kainos. Greičiausias gydymas. Ateikit šiandien.

DR. B. M. ROSS
35 So. Dearborn St.
kampas Monroe St. Chicago
Vyrų priėmimo kambarys 506. Moterų priėmimo kambarys 508.

Penktas Augštas, Crilly Namas
25 METAI TAME NAME

Ofiso valandos kasdien nuo 10 ryto iki 6 vakare. Nedėlioj nuo 10 iki 1 dieną. Panedėliais, seredomis ir subatomis nuo 10 ryto iki 8 vakare.

Matai Kas Dedasi?

"Save" reiškia gelbėti; išgelbėti; išganyti; paliuosuoti; apsaugoti; nedaleisti; pasinaudoti; čiedyti — bet šitame atsitikime reiškia ne daugiau, ne mažiau, kaip: taupyti ir pasinaudoti.

Taupyk kuponus iškirpdamas iš Naujienų kasdieną — ir padaugink juos atnešdamas naujų skaitytojų.

Tavo Pareiga Jais Rupintis.

Maži kudikiai negali niekuomi sau pagelbėti! Kuomet jų viduriai užkietėja, jie nežino kas jiems kenkia. Tai yra reikalas jųs, motinos! Prižiurėkit juos rupestingai. Pridabokit, kad jų viduriai veiktų kiekvieną dieną. Ir jei apsireikštų nors mažiausis vidurių užkietėjimas, duokite jiems Bambino—Kudikių Geriausį Draugą. Kudikiai mėgsta jį. Jie net prašo daugiaus. Jis veikia greitai, lengvai, tikrai. Bonka 35c. aptiekose ar tiesiai iš laboratorijos.

F. AD. RICHTER & CO.
104-114 So. 4th Street Brooklyn, N. Y.

DR. A. WARCHALOWSKI
OPTOMETRISTAS

Egzaminuoja akis — pritaiko akinius — šlifuoti stiklai ant vietos. Pirmutinė lietuvių optinė krautuvė
1053 Milwaukee Ave.
Ant Xelowskio aptiekos. Tel. Armitage 3988
Valandos nuo 10 ryto iki 4:30 po pietų ir nuo 6 iki 9 vakare. Nedėlioj nuo 11 iki 12 dieną

ELEKTRA

Šviesą ir pajiegą suvedame į senus ir naujus namus, taipgi dirbtuves. Cash arba ant išmokėjimų.
Pirmutinė Lietuvių Elektros Korporacija Amerikoje
THE BRIDGEPORT ELECTRIC CO., Inc.
A. BARTKUS, Pres.
1619 W. 47th St., Tel. Boulevard 7101, 1892, Chicago

Garsinkitės Naujienose

CHICAGOS ŽINIOS

TRYS VAIKAI SUDEGĖ

Vienai palikti motinos pradėjo žaisti su degtukais

Mažas Samuel Constanti, 5 m., dar tebekovoja už savo gyvastį South Chicago ligoninėj, bet du jo broliukai, James, 2 m. ir Benjamin, 4 m. ir sesutė Rose, 6 m., jau yra mirę. Ta baisi tragedija įvyko Constanti namuose, 9610 Avenue M.

Motina išėjo sankrovon, palikdama vaikus vienus, pavedusi juos Rose prižiurėti. Vaikai pradėjo degioti degtukus, kad nuramins mažąjį vaiką, bet bedegiojant degtukus greitai užsidegė jo drabužiai. Kada kaimynai pašaukė ugniagesius, liepsna jau buvo apsukusi visą lopsį, o ir kiti trys vaikai gulėjo ant grindų be sąmonės, pritroškinti dumų ir labai apdegę. Visi trys vaikai neužilgo mirė. Nesitikima, kad ir Samuel išliktų gyvas.

PAKĖLĖ VAŽMOS KAINAS

Nuo Naujų Metų visi priemiesčių geležinkeliai pakėlė važmos kainas 15 ar 20 nuoš. Northwestern gi pakėlė jau nuo lapkr. 23 d. Senieji tikietai nebetinka, bet už nesuvartotus grąžinama pinigus. Pakėlimą leido prekybos komisija, geležinkeliams pasiskundus, kad jie nebegali išsimokėti gabendami pasažierius į priemiesčius.

NEĮLEIDŽIA PIENO

Sveikatos komisionierius Dr. Bundensen, nepaisydamas teismo uždraudimo, įsakė neįleisti į Chicago pieną penkių galvijų bandų. Tų galvijų savininkai patys prisipažinę, kad jų galvijai nėra sveiki ir todel jie negali leisti daktarams jų galvijus peržiurėti. Tokių liguistų karvių pienas irgi negali but sveikas ir todel yra žmonėms pavojingas. Uždrausdamas įleisti į Chicago tą pieną, betgi Dr. Bundensen pasipriešino Kane pavieto teismui, kuris uždraudė Dr. Bundensenui trukdyti farmeriams pristatinėti, kad ir nesveiką pieną Chicagon.

Bendra komisija, susidedanti iš valstijos, miesto, pieninyčių ir farmerių atstovų, neužilgo pradės savo pasitarimus apie pristatymą sveikesnio pieno Chicagon. Komisija sieksis gauti $2,000,000 iš federalinės valdžios ir tiek pat pinigų iš valstijos, kaipo atlyginimą farmeriams už jų džiova sergančias karves, kurios tada butų išžudytos. Farmeriai patys prisipažysta, kad daugelis jų karvių serga džiova, bet jie net su teismų pagelba stengiasi priversti Chicago imti tų liguistų karvių pieną, visai nepaisant to, kad tokį pieną gerdami patys chicagiečiai lengvai gali užsikrėsti džiova.

YELLOWLEY BUSIĄS IŠKELTAS

Eeina gandų, kad su pradžia metų busiąs iškeltas iš Chicagos prohibicijos direktorius E. C. Yellowley, nors jis dar visai nesenai tą vietą užėmė. Tai įvyksią dar prieš kovo 1 d.

Pasak gandų, taipjau busiąs paliuosuotas ir distrikto prokuroras Olson, o jo vieton busiąs paskirtas kitas. Federalinis teisėjas Carpenter taipjau buk rezignuosiąs.

TRYS ŽMONĖS UŽMUŠTI

Trečiadieny automobiliai užmušė dar tris žmones. John E. Sweeney, pardavėjas, sudegė, jo automobiliui užsidegus po susidurimo su troku ties 108 ir Indianapolis gatvėmis.

Šiemet automobiliai užmušė jau virš 785 žmonių, — daug daugiau negu pernai.

IR KETVIRTAS VAIKAS MIRĖ

Samuel Costante, 5 metų, neatlaikė kovos už savo gyvybę, ir irgi pasimirė, kaip ir jo du broliukai ir sesutė, nuo apdegimo. Visi keturi vaikai apdegė bežaizdami degtukais, motinai išėjus į sankrovą ir palikus vaikus vienus.

Sportas

TEGUL SARPALIUS SUSIRANDA SAU LYGAUS

Jau kelintą dieną laikraštyj telpa visokie iššaukimai ir atsakymai, kurie paliečia Sarpalių su Požėla. Aš negaliu suprasti, kodel Sarpalius prisispyręs reikalauja, kad Požėla su juo ristųsi. Juk Požėla yra ne jo vogos! Butų labai juokinga, jeigu, sakysime, "Ed." Lewis arba Stecher pareikalautų, kad Johnny Meyers ristųsi su jais. Sarpalius yra sunkiojo svorio ir tegul jis susiranda sau tokio jau svorio ristiką — priešą. —**Sporto Mėgėjas.**

[Pacific and Atlantic Photo]

Angela Elvira Machado, Kubos prezidento duktė, šiomis dienomis atvyko į Ameriką.

Jei nori turėt nuolatinį draugą — Skaityk Naujienas.

Lietuvių Rateliuose.

PETRAS GALSKIS

įžymus Northsidės veikėjas, "Naujienų" skelbimų skyriaus vedėjas, vienas iš pirmųjų Chicagos Lietuvių Draugijos narių ir budavotojų ir vienas iš rengėjų dabartinio Chicagos Lietuvių Draugijos vakaro-koncerto, kuris bus nedėlioje, sausio 3 d., Wicker Park Didžioje salėje.

POVILAS SVELNIS

įžymus Real Estate biznierius Northsidėje, vienas iš komiteto narių rengimo Chicagos Lietuvių Draugijos vakarô-koncerto, kuris atsibus nedėlioje, sausio 3 d., Wicker Park Didžioje svetainėje.

Cicero

Apie pašelpines draugijas

Jau užsibaigė draugijų priešmetiniai susirinkimai, tuoj prasidės metiniai, su atskaitomis už 1925 m. Butų gerai, kad visų draugijų ir kliubų raštininkai ar korespondentai viešai pa škelbtų visų veikimą ir draugijos stovį. Niekurios tai senai jau daro ir toms draugijoms tas eina į sveikatą. Bet yra tokių, ką bijo pasirodyti viešumon ir atsisako nuo kokio nors veikimo, esą geriau sudėti po dolerį, tai busime ramųs nuo visokių rengimų. Tas posakis tinka tinginiams, nes visi žino, kad kas nedirba, tas nieko ir neturi. Tas pats yra ir su draugijomis. Kurios yra veiklios, rengia įvairias pramogas ir garsinasi, tos turi tukstančius dolerių išde ir šimtus narių. Jos dar galės gyvuoti kelioliką metų. Bet tos, kurios sako, kad esą verčiau dėti po dolerį ir nieko neveikti, toms dienos yra suskaitytos. Kodel? O štai kodel. Visi žino, kad naujų, jaunų vyrų neatvažiuoja iš Lietuvos, o tie bureliai, kurie yra susispietę į tas draugijas nyksta, sensta ir miršta. Tai yra netik Cicero, bet ir visoj plačiojoj Amerikoj. Keletą metų atgal mažosios draugijos buvo suskatusios vienytis. Niekurios susivienijo, o kitoms tai atrodė negeru ir nepatogiu dalyku ir jos atsisakė vienytis.

Vienijimasis mažų draugijėlių ateities neužtikrina, vien tik laikinai padėtį pagerinama. Kas nori tikros pašelpos ir apdraudimo, tai turi dėtis prie centralinių organizacijų. Lietuviai turi du Susivienijimus, kurie yra po valstijų kontrole ir jiems sumokėti pinigai žuti negali. Visiems lietuviams betgi parankiausia yra priklausyti prie Susivienijimo Lietuvių Amerikoje, kurio kuopos randasi veik kiekvienoj lietuvių kolonijoj. Draugijos taipjau gali prisidėti prie SLA., nes yra apie tai tam tikras statutas. Silpnųjų draugijų nariai apie tai pagalvokite ir klauskite informacijų centre arba ir vietinėj kuopoj.

— **K. P. Deveikis**

Bridgeport

Gruodžio 25 d. buvo Kalėdų Eglaitės vakarėlis. "Liaudies Žinyčios" orkestras susidedantis iš nemažo burio jaunų vyrų ir mergaičių, muzikos programą išpildė labai gabiai. P-lė B. Pauražas gražiai skambino solo pianu. Po to p. S. A. Geniotis daug gražiu gyvenimo pavyzdžių pasakęs, perstatė kalbėti adv. F. P. Bradchulį, kuris kalbėjo temoje: "Ramybė ant žemės geros valios žmonėms." Visas vakaras darė gerą įspudį. —**Venta.**

Bevaikščiojant po Bridgeportą man tenka visko matyti, viskam prisižiurėti. Bet pasitaiko dalykų, kurie ir mane, prie visko pripratusį, šiurpuliais nukrato.

Štai aną dieną užėjęs į vieną stubą Auburn Ave. gatvėj, randu jauną, gal 16 m., gražią kaip leliją lietuvaitę, "besibovijančią" su chiniečiu. Ji betgi kiek susisarmatijo, tečiaus greitai atsigavo ir chinietį išsivadino kitan kambarin. Pasirodo, kad ta jauna ir graži mergaitė jau yra buvus pataisos namuose; giminės gi duodą jai valią, nes ji sakanti, kad pataisos namai jos nepataisys, tik dar blogesne padarys. Tiesa, pataisos namai jos nepataisys, bet reikėtų ją gražiuoju pamokinti geresnio gyvenimo, tada ji pati pasitaisys.

Kitoj lietuvių stuboj randu kitokį nepaprastą reginį. Ant stalo stovi bonka munšaino, o apie stalą sėdi keli vyrai. Drabužiai jų sudriskę, plaukai susivėlę, nešukuoti gal kokį mėnesį laiko; visi jie jauni vyrai, bet taip apsileidę, kad baisu į juos žiurėti, tikri indionai. Moteris gi basa ir labai negražiai kalba, nesidabodama nė vaikų.

Tai vis tamsybės aukos, nepažinimas ir nenorėjimas šviesesnio gyvenimo. Kas juos apšvies ir parodys kelią į gražesnį, tyresnį gyvenimą?

—**Šilų Vaikas.**

NAUJA LIETUVAITĖ ŠOKĖJA

Mes labai mažai turime lietuvaičių klasinių šokių šokėjų, bet visgi jų skaičius nuolatos didėja. Štai rytoj vakare, p. Krenčiaus svetainėje pasirodys pirmą sykį lietuviams jauna, graži ir gabi lietuvaitė šokėja p-lė **Stefanija Druktenaitė.** Ji jau senai mokinasi klasinių šokių pas p. Nicholas Tsoukolas ir jau daug sykių dalyvavusi svetimųjų baletuose, bet tai bus jos pirmas—ir reikia tikėtis toli ne paskutinis—pasirodymas lietuviams, nes mus tokios dailę mylinčios lietuvaitės yra labai reikalingos ir jų veikimas musų tarpe yra sveikintinas.

18-tos gatvės apielinkė

Gera proga

Darbininkų Lietuvių Sąjunga laikė priešmetinį susirinkimą gruodžio 4 d., A. Bagdono svetainėje. Susirinkimas buvo gana skaitlingas. Mat Darbininkų Lietuvių Sąjunga ir Draugystė Liuosybės liepos mėnesy susivienijo į vieną draugiją ir dabar yra turtinga nariais ir pinigais. Dabar tapo nutarta per du mėnesius priimti į Sąjungą naujus narius už dyka, be jokio įstojimo. Norintys prisirašyti į tą didelę Sąjungą, ateikite į susirinkimą, kurie laikomi kas pirmą penktadienį kiekvieno mėnesio, 7:30 v. vak. A. Bagdono svetainėje, 1750 Union Ave. Sekantis susirinkimas bus sausio 8 d. —**Korespondentas.**

Tel. Lafayette 4223
Plumbing, Heating
Kaipo lietuvis. lietuviams visados patarnauju kuogeriausiai.
M. Yuška,
3228 W. 38th Chicago, Ill.

SVEIKI ORGANAI, GERIAUSIA NAUJŲ METŲ REZOLIUCIJA

Sveiki žmogaus organai atsilaiko kad ir nuo pikčiausių bakterijų. Bet kaip dabar, žiemos laiku, žmonės valgo perdaug, neišsimankština atsakančiai ir pasekmė yra labai blogos: užsikimšimas žarnų, užkietėjimas vidurių, iš to atsiranda kitokie visi nesmagumai, kaip tai galvos skaudėjimas, nervingumas ir abelnas nusilpnėjimas. Pačioje pradžioje naujų metų nuspręskite, kad jųs nuolat išvalysite savo skilvį ir žarnas! Trinerio Kartusis Vynas jums pagelbės. Nėra geresnių gyduolių del šių ligų. "Minneapolis, Min., gruodžio 5, 1925. Jusų puikus Kartusis Vynas yra plačiai rekomenduojamas del skilvio suiručių ir užkietėjimo". Prašykite savo aptiekoriaus arba gyduolių pardavinėtojo taipgi kitų Trinerio gyduolių del savo reikalų, Trinerio Cough Sedative, Trinerio Cold Tablets, Trinerio Liniment, — gaukit pilną nuo Joseph Triner Company, Chicago, Ill. Linksmų Naujų Metų!

KIMBALL PIJANAI

Del tobulumo savo balso yra pamylėti ir didžiai išgirti per pagarsėjusius artistus ir muzikos ekspertus. Vien tik su Kimball grojikliu pianu galite grajiti gaidas teisingai ir girdėti geriausiai išlobulintą piano muziką.

Parduodam ant lengvų išmokėjimų

PIJANŲ KRAUTUVES

The Peoples Furniture Co.

1922-32 So. Halsted St.
4177-83 Archer Ave.

Laikrodžių Hospitolė

Ligonis No. 1 Sveikas No. 2

Sakyk kur tau, broli, darė operaciją?—klausia ligonis No. 1.
—Chicagoj—atsakė No. 2.
—Bet tu nepajėgsi nueiti, taip sumuštas? Geriaus keliauk pašta, kaip ir aš. Ši įstaiga yra iš Lietuvos, žinoma, kaipo geriausia laikrodžių ošpitolė.

Leon Labanauskas
Ekspertas laikrodininkas
3122 So. Halsted St.
Phone: Boulevard 8477
CHICAGO, ILL.

DR. VAITUSH, O. D.
LIETUVIS AKIŲ SPECIALISTAS

Palengvins akių įtempimą, kuris esti priežastimi galvos skaudėjimo, svaigimo, akių aptenimo, nervuotumo, skaudamą akių kaštį, atitaiso, kreivas akis, nuima kataraktą, atitaiso trumpregystę ir toliregystę. Prirenka teisingai akinius. Visuose atsitikimuose egzaminavimas daromas su elektra, parodančia maziausias klaidas. Specialė atyda atkreipiama į mokyklos vaikus. Akiniai nuo $4.00 ir augščiau. Val: 10 iki 8 val. Nedėlioj 10 iki 1 val. p. p.
1545 West 47th Street
Phone Boulevard 7589

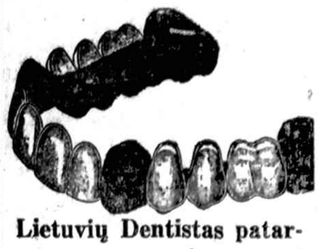

Lietuvių Dentistas patarnaus geriau.

Traukimas dantų be skausmo. Bridge geriausio aukso. Su musų pleitom galima valgyti kiečiausią maistą. Garantuojame visą savo darbą, ir žemas musų kainas. Sergėkite savo dantis, kad nekenktų jusų sveikatai.
1545 West 47th Street
Netoli Ashland Ave.

Serganti Žmonės

Jei norite usrasti pagelbą nuo savo kentėjimų eikite į naujai įsteigtą EUROPINĮ-AMERIKONISKĄ SVEIKATOS ATGAVIMĄ —"LINCOLN MEDICAL INSTITUTE", kuris yra įrengtas veliausios mados mašinomis ir gyduolėmis del pagelbėjimo kenčiančių žmonių. Daugelis musų gyduolių yra atgabenta iš kitų šalių. Mes taipgi turime gyduoles profesoriaus Ehrlich'o 606 ir 914 Originalis Vokietijos Prirengimas. Kadangi beveik visos ligos paeina del negero kraujo, mes tikrai galime jumis pagydyti be operacijos su musų naujausiu metodu, įleidžiant tinkamų gyduolių tiesiai į kraują. Šis gydymas, jei reikiamas atsakančio gydytojo, yra be skausmo ir ligonis nesugaišta nei minutės laiko nuo darbo. Svarbiausias gydytojas — DR. BOWES — pripažintas specialistas per daugelį metų tarpe gydytojų, teikia asmeninį prižiurėjimą prie visų ligų. Mes turime puikias pasekmes gydyme ligų kraujo, nervų, skilvio, nusilpnėjimo, reumatizmo, nugaros, šonų skaudėjimo, niežėjimo, užkietėjimo, kepenų, puslės, venerinių ir kitų privatinių ligų.

DYKAI X-RAY EGZAMINACIJA ir kraujo išbandymas laboratorijoj, taipgi šlapumo, mes tikrai surasime priežastį jusų ligos. Musų kraujo spaudimo aparatas niekuomet neapvilia. Musų kainos už gydymą labai mažos ir jųs užmokėsit kuomet pasveiksit. Nekentėkit be reikalo. Ateikit pas mus dabar ir sutaupykit savo laiką ir pinigų, nes per tolimesnį laiką visvien jųs ateisit į musų įstaigą. Mes pagydėm daug ligonių, kurie buvo apsivylę su kitais gydytojais. Ši yra jusų proga, kad pasveikus.

LINCOLN MEDICAL INSTITUTE
DR. BOWES
SPECIALISTAS IR MEDIKALIS DIREKTORIUS
8 South Clark St.
2-ras augštas
Viršuj Triangle Restauranto
Sekamos durys nuo Astor teatro

OFISO VALANDOS: Panedėly, Ketverge ir Pėtnyčioj nuo 9 ryto iki 5:30 vakare. Utarninke, Seredoj ir Subatoj nuo 9 ryto iki 8 vakare. Nedėliomis ir šventėmis nuo 10 iki 12 dieną.

RODA DYKAI

tikro specialisto ir jo pagelbininkų. Tas specialis pasiulymas yra tiktai trumpam laikui, todel nelaukite, atsilankykit šiandien. Gydymas visuomet yra pavojinga neparrastai žmonėsnėse ligose.

Gydymas slaptų ligų ir vyrų kraujo ligų yra musų specialumas.

35 metai patyrimo gydyme chroniškų vyrų

Kuomet kiti gydytojai apvils — ateikite pas:

Dr. W. R. Register ir Pagelbininkai
DRAUGAS KIEKVIENO LIGONIO
109 N. Dearborn St.
12 augštas
Kambarys 1203

Kraujo Ligos Gali But Išgydytos

Ar esate tikras, kad jusų sistema yra liuosa nuo ligų, kurios kenkia del jusų darbo ir pasilinksminimo. Ar kenčiate tylėdami? Klausykite Gamtos perspėjimų. Slogų, Užkietėjimo Vidurių Reumatizmo, "Neuritis" Galvos Skaudėjimo, Nervingumo, Apkurtimo, Paralyžo, "Locomotor Ataxia", Bronchito, Astma, Anemios, Skaudulių, Egzema, Slinkimo Plaukų, Pasididinimo Gručolų, Skrupulus ir kitas ligas tankiausiai yra nešvaraus ir eilpno kraujo ir tankiausiai geru gydymu galima išgydyti.

Ateikit ir saukit gerą ir teisingą gydymą. Savo praktikoj vartoju geriausius Serum, čiepus, Bakteryn, Antitoxin ir specialės "intravenous" gyduoles. Taipgi teikiu tikras Europines "606" ir "914", jei yra reikalas.

Roda Dykai. Kalbame Lietuviškai

Valandos nuo 9 ryto iki 5:30 vakare kasdien. Utarninke, Seredoj ir Subatoj iki 8 val. vakare. Nedėlioj ir šventomis dienomis nuo 9 ryto iki 1 po pietų.

Imkit elevatorių iki 12 augšto 109 N. Dearborn St., Chicago

Garsinkitės Naujienose

BILLY'S UNCLE

A ✚ A

STANISLOVAS SHERMULIS

Persiskyrė su šiuo pasauliu gruodžio 30 d., 1925 m. Turėjo amžiaus apie 33 metus. Buvo nevedęs. Paliko didžiam nuliudime pusbrolį Nikodimą Shermulį, katras ir rupinasi laidotuvėmis. Taip pat paliko pusbrolį Joną ir Aleksandrą Shermulius Amerikoje. Lietuvoje paliko seną motinėlę, 3 brolius ir seserį. Pragyveno Amerikoje apie 15 metų. Priklausė prie Baltos Žvaigždės draugijos ant West Side. Paėjo iš Liciuvos, Kauno rėdybos, Kedainių apskr., Vilainių dvaro.

Laidotuvės įvyks sausio 4 dieną, 1926 m. iš namų 6924 So. Talman Ave., apie 8:30 val. iš ryto į Nekalto Prasidėjimo Panelės Švenčiausios bažnyčią. Po pamaldų bus nulydėta į Šv. Kazimiero Kapines.

Užkviečiam visus gimines ir pažįstamus dalyvauti laidotuvėse.

Nuliudę pasilieka
Pusbroliai Shermuliai.

Laidotuvėms patarnaus graborius A. Masalskis, Telefonas Boulevard 4139.

A ✚ A

ANTANAS JUNČEVIČIA

Musų mylimas vyras ir tėvelis persiskyrė su šiuo pasauliu sulaukęs 50 metų amžiaus, gruodžio mėn. 30 d., 1925, 3:30 val. vakare. Paėjo iš Kauno rėd. Papalčių kaimo, Krekenavos parapijos, Panevėžio apskr. Amerikoje išgyveno 20 m. Paliko dideliame nuliudime moterį Oną, po tėvais Dzavkaitę, sunų Antaną, dvi dukteri: Stanislavą ir Oną, ir gimines. Kunas pašarvotas randasi 4344 So. Rockwell St. Laidotuvės įvyks panedėly, sausio 4, 1926 iš namų 8 val. bus atlydėtas į Nekalto Prasidėjimo Panelės Švenčiausios bažnyčią, kurioj įvyks gedulingos pamaldos už velionio sielą, o iš ten bus nulydėta į Švento Kazimiero kapines.

Visus gimines, draugus ir pažįstamus nuoširdžiai kviečiame dalyvauti laidotuvėse.

Nuliudę liekame
Moteris, vaikai ir giminės.

Laidotuvėse patarnauja graborius Eudeikis, telefonas Yards 1741.

A ✚ A

KAZIMIERA VOUSAITIS

Musų mylimas brolis persiskyrė su šiuo pasauliu sulaukęs 37 metų amžiaus, sausio 1, 1926, 10:40 val. ryte. Paėjo iš Suvalkų rėd., Naumiesčio apskr., Griškabudžio par., Varniškės kaimo. Amerikoje išgyveno 16 metų. Paliko dideliame nuliudime du brolius Antaną ir Vincentą ir gimines. Kunas pašarvotas randasi 2337 S. Leavitt St. Laidotuvės įvyks utarninke, sausio 5, 1926, 8 val. ryte iš namų į Aušros Vartų parapijos bažnyčią, kurioj įvyks gedulingos pamaldos už velionio sielą, o iš ten bus nulydėtas į Šv. Kazimiero kapines.

Visus gimines, draugus ir pažįstamus nuoširdžiai kviečiame dalyvauti laidotuvėse.

Nuliudę liekame
Brolis ir giminės.

Laidotuvėse patarnauja graborius Eudeikis, Telefonas Yards 1741.

Simpatiškas — Mandagus — Geresnis Ir Pigesnis Už Kitų Patarnavimas.

J. R. Eudeikis Komp.

PAGRABŲ VEDĖJAI
Didysis Ofisas:
4605-07 S. Hermitage Av.
Tel. Yards 1741 ir 4040
SKYRIUS
4447 So. Fairfield Avenue,
Tel. Lafayette 0727
SKYRIUS
4904 West 14th St., Cicero.
Tel. Cicero 8094.

Teatras Muzika

MIKAS PETRAUSKAS VĖL BUS CHICAGOJE

Dainininkas ir kompozitorius Mikas Petrauskas, kuris dabar koncertuoja rytinėse valstijose, ketina vėl gryžti Chicagon ir duoti čia dar vieną koncertą. Chicagoj jis busiąs apie vidurį vasario mėn. Jo koncerto programas busiąs visai naujas, daug margesnis ir įdomesnis, nes ketina turėti instrumentalinį kvartetą. Be to busiąs geras ir vokalinis kvartetas.

Jo koncertu prašo rupintis profesionalus ir biznierius. "Noriu, kad šį kartą rengtų man koncertą profesijų ir pramonės žmonės," rašo dainininkas.

VAIČKAUS DRAMOS TEATRAS

Rytoj, 7 val. vak., Hull House Teatre bus vaidinama labai linksma komedija "Gyvi Nabašninkai."

Vaičkaus Teatras pradės Naujus Metus linksmai, t. y. palinksmins publiką. Išviso sekamais metais Vaičkus duos lengvesnio turinio veikalų, kad žmonės turėtų progos kur linksmai laiką praleisti. —y.

CHICAGOS OPERA

Tik trys savaitės beliko iki operos sezono pabaigos. Užtai dedama didžiausių pastangų, kad užbaiga išeitų kuopuikiausia.

Šį sezoną Chicagos opera pirmu kartu pastatė dvi naujas operas anglų kalboje, kurios buvo labai entuziastiškai publikos priimtos. Tos naujanybės — tai Aldo Franchetti "Namiko-San" ir W. Franke Harlingo "A Light from St. Agnes." Nors operos žymiai skiriasi viena nuo kitos, bet kaip viena, taip ir kita turėjo didelio pasisekimo.

"Resurrection" (Prisikėlimas") buvo pastatytas Naujų Metų išvakare, dalyvaujant Mary Garden ir turėjo nepaprastai didelio pasisekimo. Operos turinys yra paimtas iš Tolstojaus tuo pačiu vardu novelės.

Šios savaitės pabaiga bus užbaigta šauniu perstatymu "Madame Buterfly." Dalyvaujant Mason, Pavlovska, Hackett, Rimini ir Mojica. Dir. Polacco.

Nedėlioj po pietų, sausio 3 dieną, bus pastatyta "Hansel and Gretel." Dalyvaus Shear, Pavlovska, Lenska, Claesens, Preston. Dir. St. Leger. Po to Pavley-Ukrainskio baletas pasirodys veikale "La Fete a Robinson."

Dešimta savaitė (sausio 4 d.) atsidarys su "A Light From St. Agnes," dalyvaujant Raisa, Lamont, Baklanoff. Dir. kompozitorius W. Franke Harling. Po to seks "The Daughter of the Regiment."

Sausio 5 d. eis "Pelleas and Malisande." Dalyvaus Garden, Freund, Claessens, Mojica, Baklanoff ir Kipnis. Dir. Polacco.

Sausio 6 d. eis "Herodiade" paskutinį kartą. Dalyvaus Mason, Van Gordon, Ansseau ir Bonelli. Dir. Grovles.

Sausio 7 d. anglų kalboj bus statoma Wagnerio opera "Lohengrin." Dalyvaus Fitziu, Lenska, Lamont, Baklanoff ir Kipnis. Dir. Weber.

Sausio 8 d. paskutinį kartą eis labai įspudinga opera "Andrea Chemier". Operos turinys paimta iš francuzų revoliucijos. Dalyvaus Claudia, Muzio, Van Gordon, Marshall, Mojica, Formichi ir Trevisan. Dir. Polacco.

Trumpoj ateity Chicagos Opera pastatys "Louise" dalyvaujant Mary Garden, o taipgi "Otello," kur vyriausiose partijose dainuos Titta Ruffo ir Charles Marshall.

A ✚ A

ZUSANNA VAIČIULIENĖ,
po tėvais Sakaitė

Musų mylima motinėlė ir pati persiskyrė su šiuo pasauliu sulaukus 32 metų amžiaus, gruodžio 21 d. 1925, 3 val. ryte. Paėjo iš Kauno rėdybos, Telšių apskr., Kantaučių parapijos, Videikių kaimo. Amerikoj išgyveno 12 metų. Paliko dideliame nuliudime vyrą Ignacą, dvi dukteri: Stanislavą ir Rozaliją, motiną Anelę, tėvą Prancišką. Lietuvoj seserį Moniką ir brolį Leoną. Kunas pašarvotas randasi 11525 Prairie ave., Roseland, Ill. Laidotuvės įvyks pirmadieny, sausio 4 d., 1926, 8 val. ryto iš namų į Visų Šv. Parapijos bažnyčią, kurioj įvyks gedulingos pamaldos už velionies sielą, o iš ten bus nulydėta į Šv. Kazimiero kapines. Visus gimines, draugus ir pažįstamus nuoširdžiai kviečiame dalyvauti.

Nuliudę liekame
Vyras, dukterys ir tėvai.

Laidotuvėse patarnauja graborius J. J. Eudeikis. Telefonas Yards 1741.

A. ✚ A.

Julijona Balulionienė

Persiskyrė su šiuo pasauliu Gruodžio 31 d., 1925 m. Turėjo amžiaus apie 40 metų. Paliko didžiam nuliudime vyrą Antaną Balulionį, taip-pat paliko 1 seserę Eleną Shataitę, 4 pusbrolius: Kazimierą, Joną ir Petrą Shatus ir Joną Gedraitį ir 1 pusseserę Antaniną Sudeikienę, Amerikoje. Lietuvoje paliko 2 brolius ir 1 seserę. Pragyveno Amerikoje apie 10 metų. Priklausė prie draugijos Šv. Petronelės. Paėjo iš Lietuvos, Kauno rėdybos, Biržių Pasvalio apskričio, Berčiunų kaimas.

Laidotuvės įvyks Sausio 5 d., 1926 m., iš namų 3212 So. Lime Street į Šv. Jurgio Bažnyčią apie 8 val. iš ryto. Po pamaldų į Šv. Kazimiero Kapines.

Užkviečiame visus gimines, draugus ir pažįstamus dalyvauti laidotuvėse. Palieka nuliudę,

Vyras Antanas Balulionis ir visi giminės

Laidotuvėm patarnaus graborius A. Masalskis Tel. Blvd. 4139.

Pranešimai

Chicagos Lietuvių Draugijos S. P. metinis Vakaras-Koncertas atsibus Nedėlioje, Sausio-Jan. 3 d., 1926 m., Wicker Park Didžioje Svetainėje, 2040 W. North Ave., arti Robey ir Milwaukee Ave. Programas prasidės 6:30 vakare. Vertėtų nei vienam lietuviui nepraleisti šio žingeidaus vakaro, nes tikriname, kad atsilankiusi publika ras sau užganėdinimą, kaip tai: muzika, dainoms, kalboms ir kitoms įvairenybėmis. Po gausingam programui, Sarpaliaus orchestra iki 12 nakties linksmins atsilankiusią publiką savo sutartinos muzikos melodijoms. Visi Chicagos lietuviai kviečiami atsilankyti į šitą įspudingą vakarą, kuriame neabejotinai rasite savo sielos patenkinimą.

Kviečia Ch. Liet. Dr-jos Vakaro Rengimo Komitetas.

Lietuvių Tautiška parapija prie 35-os ir Union Ave., Chicago, Ill., rengia puikų balių nedėlioj, sausio 3 d., 1926, 6 val. vakare. Visi be skirtumo esate užviesti. Malonėkite atsilankyti.

Komitetas.

ASMENŲ JIEŠKOJIMAI

PAIEŠKAU Onos Urbonienės. Turiu svarbų reikalą. Meldžiu pačios atsiliepti ar žinantieji ją duoti man žinių.

John Gramal
4351 S. Artesian Ave.
Chicago, Ill.

PAIEŠKAU savo sunaus Edvardo Peceliuno, 10 metų amžiaus. Kas žinot, praneškite man. Arba tu sunau atsiliepk.

Barbora Pečeliunienė
8466 Vincennes Ave.
Chicago, Ill.

JIEŠKO PARTNERIŲ

PAJIEŠKAU partnerio bučerio ir groserio biznyje. Priimsiu ir nepatyrusį — išmoks pas mane; arba parduosiu visą biznį geromis sąlygomis. Rendos $29.00 mėnesiui, keturi pagyvenimui kambariai prie krautuvės.

1700 W. Hasting Street

PRANEŠIMAI

EXTRA PRANEŠIMAS

Šiuomi pranešam, kad Simano Daukanto Skolinimo ir Budavojimo Draugijos (Spulkos) metinis susirinkimas ir direktorių rinkimas bus laikomas panedėlio vakare, sausio (January) 4 dieną, 1926 m., 7 valandą vakaro, M. Meldažio svetainėje, 2244 W. 23rd Place, Chicago, Illinois.

Simano Daukanto Skolinimo ir Budavojimo Draugija
Frank Balchunas, Pirm.
Ben Kazanauskas, Rašt.
2221 W. 22nd St.

Teatrališko Kliubo Lietuva šeimyniškas vakarėlis atsibus šeštadienio vakare, sausio 2 d., p. Latukienės svetainėj, 4523 S. Wood St. Pradžia 8 val. vakaro. Visi nariai ir narės esate kviečiami dalyvauti. —**Komisija.**

North Side. — Jaunuolių draugijos "Bijunėlio" dainų pamokos po vadovyste p. J. Jankaus atsibuna kas eskmadienis kaip 10 val. ryto, Liuosybės svetainėj, 1822 Wabansia Ave. Visi Bijunėlio nariai ir norintieji prie Bijunėlio prisidėti malonėkite kreiptis virš nurodytu laiku. —**Komitetas.**

West Pullman. — Metinis susirinkimas SLA 55 kp. įvyks šeštadieny, sausio 2, 7 val. vakaro, A. Statkaus svet. Visi nariai ateikit, nes bus valdybos rinkimas.

Valdyba.

Jaunų Lietuvių Amerikoje Tautiška Kliubo metinis susirinkimas atsibus nedėlioj, sausio 3 d., 1 v. po pietų, Lietuvių Auditorijoj, 3133 S. Halsted St. Visi nariai malonėkite laiku pributi, nes randas daug svarbių dalykų aptarti.

S. Kunevicze, rašt.

Lietuvių Laisvės Kliubas laikys metinį susirinkimą subatoj, sausio 2 d., 8 val. vakare, Lietuvių Auditorijoj, 3133 S. Halsted St. Gerbiami draugai malonėkite visi laiku pributi, nes turim daug svarbių reikalų aptarti. Taipgi bus išduotas metinis knygų peržiurėjimo raportas. —**K. J. Demereckis,** Raštininkas.

Chicagos Lietuvių Auditorium Bendrovės direktorių ir draugijų atstovų priešmetinis susirinkimas atsibus sausio 4 d., 8 val. vakare, Auditorium svet., 3133 S. Halsted St. Gerbiami direktoriai ir atstovai malonėkite visi laiku pributi, nes turėsim daug svarbių reikalų del aptarimo. —**K. J. Demereckis,** Raštininkas.

Bridgeportas. — Bridgeporto Lietuvių Politikos ir Pašalpos Kliubas rengia metinį balių nedėlioj, sausio 24 d., Chicagos Lietuvių Auditorium, 3135 S. Halsted St. Ant šio baliaus bus naujiems nariams įstojimas dykai. Gera proga pasinaudoti jauniems vyrams, t. y. įstoti į minėtą kliubą. Todel prašau kitų organizacijų nerengti ant tos dienos panašių vakarų.

Komitetas.

LSS 81 kuopos metinis susirinkimas šiandie kai 8 val. vakaro, Liuosybės svetainėj, 1822 Wabansia ave. Visi nariai privalo laiku susirinkti, nes bus kuopos valdybos ir delegatų į LSS VIII rajono konferenciją rinkimai.

J. Lapaitis, rašt.

Illinois Lietuvių Pašalpos Kliubo metinis susirinkimas įvyks sausio 2 d., 8 val. vakare, Chicagos Lietuvių Auditorium svet., 3133 S. Halsted St. Visi kliubiečiai esate kviečiami dalyvauti susirinkime.

A. J. Lazauskas, sekr.

Roseland.—Sausio 4 d. 7:30 v. v. K. Strumilo svet., 1583 E. 107 St. įvyks Lietuvių Darbininkų Namo Bendrovės metinis šėrininkų susirinkimas. Jame bus metinis raportas. Bus svarstoma kaip sukelti kapitalą, kad pradėjus šįmet statyt namą. Visi šėrininkai ir šėrininkės atsilankykite paskirtu laiku.

— **J. Tamašauskas,** sekr.

Lietuvių Amerikos Politikos Kliubo ant North West Side, metinis susirinkimas įvyks sausio 4 d., 1926 m. 8 v. vakare. Mikolo parapijos svet. 1644 Wabansia Ave. Gerbiamieji kliubiečiai, malonėkite pributi ant laiko, nes turime svarbių reikalų. **Valdyba.**

IŠRENDAVOJIMUI

PASIRENDAVOJA 6 kam bariai. Renda mėnesiui $20.

4836 S. Ridgeway St.
½ block south of
Archer Ave.

RENDAI 3 ruimų flatas, $40 rendos į mėnesį. Apšildomas garu. Kreipkitės

J. Welička
6559 S. Maplewood Ave.

RENDAI 5 ruimų flatas, pečiumi apšildomas. Ruimai nauji, dar negyventi. 6933 S. Washtenaw ave. Renda prieinama. Šaukit savininką

D. Sidlauskas
Tel. Boulevard 5042

PARENDAVOJIMUI 6 kambarių flatas. Puikus dideli kambariai, garu apšildomi. Šilumos visada užtektinai. Rendos tik $55 į mėnesį.
950 W. 33rd St.
3rd floor.
Klauskit Mr. Bagdonas

JIEŠKO KAMBARIŲ

JIEŠKAU kambario su valgiu ar be, turinti ruimą pranėškite laišku.

D. Larkins
822 So. Wabash Ave.

SIULYMAI KAMBARIŲ

LIETUVIŠKAS HOTELIS naujai įtaisytas, su elektros šviesoms, geriausia vieta del darbininkų apsigyventi, vyrams arba moterims; su valgiu arba be valgio, $3 ir $4. $8 į savaitę su valgiu.

PETER GADEIKO
1606 So. Halsted St.

RUIMAS rendai vienam vyrui su valgiu ar be valgio, vieta patogi gyvenimui, garu apšildomas, 1 lubos

3339 Lowe Avenue

RUIMAS rendai vyrui ar ženotai porai garu apšildomas, šviesus, gera vieta gyvenimui.
3417 W. 64th Pl., 1 lubos
Tel. Hemlock 0542

ĮVAIRUS SKELBIMAI

Tel. Lafayette 5153-6438

RUBIN BROS.

NAMŲ STATYTOJAI

3804 So. Kedzie Ave.
CHICAGO

BAGDONAS BROS.

MOVING, EXPRESSING & COAL
PIANO MOVING EXPERTS
Long distance handling.
Turime daug metų patyrimą.
3238 So. Halsted St.
Tel. res. Yds 2498—Blvd. 7667 office

PIRKIT PLUMBINGĄ PAS MUS IR SUTAUPYKIT 35%
Mes parduodame visiems olselio kainomis
Levinthal Plumbing Supply Co.,
1637 West Division St.,
nerioli Marshfield

PRANEŠIMAS MOTERIMS

Parsiduoda vilnoninės gijos įvairiems neriniams; kaina: 4 uncijų matkos 35c., 38c. ir 40c. Vilnonios skiautės vaikams, kaina nuo 65 centų iki $1.00. Marškonios gijos, kaina 1000 jardų nuo 10c. iki 45c. Mano tavoras parsiduoda nuo 35c. iki 50c. pigiau negu kitur.

Atdara dienomis, vakarais. Sekmadienyj po pietų.

Frank Selemonavičius
504 W. 33rd St. Prie Normal Ave

Tel. Yards 7282
BRIDGEPORT PAINTING & HDW. CO.
Malevojam ir popierucjam. Užlaikom maleva, popierą, stiklus ir t. t.
3149 So. Helsted St.
J. S. RAMANČIONIS, Prez.

KAM KO REIKIA. Tyriausio bičių medaus, 5 svarų viedrukas $1.65, 2 veidrukai $3.30, 4 už $6.00. Krajavų dalgių farmeriams šienui piauti po $5.00. Medžioklei šunų po $12.00 ir po $50.00, 300 visokių balandžių-karvelių nuo $2,50 iki $30.00 porai.

Atsakymui įdėkit 2c. ženklą.
P. D. ANDREKUS,
PENTWATER, MICH.

REIKIA DARBININKŲ

VYRŲ

REIKALINGI pardavėjai. Gauždirbti nuo $100 iki $150 į avaitę. Atsišaukite pas.

MILLER BROS.
11241 S. Michigan Ave.,
Roseland

REIKIA DARBININKŲ

VYRŲ

REIKIA dviejų vyrų "acetyline cutters" į geležies atkarpų jardą. Nuolat darbas, gera mokestis. Atsišaukite:
3647 So. Homan Avenue

REIKIA
Vyrų prie žirklių (shearmenų)
Apex Iron and Metal Co.,
3505 Shields Ave.

REIKALAUJU prie moteriškų drabužių apratorių-finišerių preserių.

M. Z. PALONIS
2422 So. St. Louis Ave.

RAKANDAI

GROJIKLIS pianas, Edison phonografas, iškimštas parloro setas, riešutinis bedruimio ir valgomo kambario setai, bufetas, veidrodžiai, davenport stalas, siuvimui mašina ir indai, pigiai, 9×12 kaurai $22, liampos $10.
4843 S. Michigan Ave.
Kenwood 2514

PARDAVIMUI

DIDELIS BARGENAS GROJIKLIŲ PIANŲ IR FONOGRAFŲ

10 grojiklių pianų, 14 upright pianų, 52 fonografai, 3 vargonukai ir kiti muzikališki instrumentai paimti mainais laike musų Kalėdinio išpardavimo, bus išparduoti į keletą sekamų dienų labai pigiomis kainomis geriems ir atsakantiems darbininkams, tik po $1 įmokėti ir po $1 kas savaitę. Grojikliai pianai už $100. Upright pianai už $25. Phonografai už $10. Vargonukai už $20. Nieko nerokuojame už pertaisymą, rolės, rekordus, benčius ir t. t. Mes apmokame už dastatymą.

NATIONAL PIANO STORES, Inc.
2332 W. Madison St., 1st floor
Chicago, Ill.

PARSIDUODA cigarų, cigaretų, kendžių ir soft drinks. Biznis gerai išdirbtas.

Pallace Smoke Shop
1830 S. Halsted St.

BRIGHTON PARKE BARGENAS

PARSIDUODA arba išsimaino didelė bučernė su namu arba vieną biznį; arba mainysiu ant namo. Vieta puiki, apgyventa visokių tautų. Pardavimo priežastis — liga.
4065 So. Campbell St.

PARSIDUODA karčema, pusė arba visa; geroj vietoj prie šapų.

213 South Howland Ave.
Kenosha, Wis.

RETA PROGA

PARSIDUODA Nancy Beauty Shop. Gera, pelninga vieta. Geroj apielinkėj. Parduosiu pigiai, nes turiu du bizniu. Negaliu apsidirbti.
1827 S. Halsted St.
Tel. Roosevelt 8951

NAMAI-ŽEME

SU $1000 paimsite trijų flatų namą, 5—6—7 kambarių, kuris turi elektrą, gasą ir vanas. Pirmas flatas tinkantis del atidarymo grosernės, nes grosernių arti nėra. Rendos neša $88 į mėnesį.

Savininkas Joe Shimbel
3313 So. Halsted St.
Antras aukštas

MAINYSIU NAMĄ ant biznio loto ar taip ką. Namas trijų flatų. Rendos neša $88 į mėnesį.

Savininkas Joe Shimbel
3313 So. Halsted St.
Antras aukštas

UŽ 30 DOLERIŲ 7 kambarių flatas, tinkantis del mažo groserio ir kitokių smulkmenų. Yra elektra, gasas ir vana. Namas randasi 8436 Gilbert Ct. Kreipkitės prie

Savininkas Joe Shimbel
3313 So. Halsted St.
Antras aukštas

EXTRA, 6 ruimų cottage, vanos, elektra, gesas, kaina $3,500 cash $500.

K. Valaitis,
3404 S. Morgan St.
Tel. Yards 1571

REIKIA biznio medinį namą Brighton Parke; mainysiu bele ant kokio biznio, loto arba automobiliaus. Namas 4 kambarių, 5—6 ir 2 kambariai. Rendos $88 į mėnesį, mortgage $5,300. Atsišaukit.

Leon R. Janusz
3252 S. Halsted St.
Tel. Yards 4951

PARSIDUODA pigiai biznio lotas, Kedzie ir 61st Pl. ir 4 rezidencijos lotai, arba mainysiu ant namo.

Stanley J. Marozas
4617 S. Paulina St.

Pardavimui dairy farma, 88 akrų, gėras namas ir barnė 20 karvių, 2 arkliai, yra visos reikalingos mašinos. Neillville, Wis.

H. P. SCHOENING
6159 So. Talman Ave.

NAMAI-ŽEME

GERIAUSIA PROGA

Kurie norite mainyti biznį ant 2 pagyvenimų namo arba 3 pagyvenimų muro namą gražioj apielinkėj. Kreipkitės pas,
A. GRIGAS
3114 So. Halsted St.
Tel. Boulevard 4899

23 APARTMENTŲ namas, bargenas, yra sun parlorai, 2 metų senumo, 2—3 ir 4 kambarių apartmentai, lovos uždaromos, geroje vietoje, Woodlawn, netoli I. C. stoties, elevatorio ir gatvekarių, $19,200 rendų; $23,000 cash jei pirksite šią savaitę.
Fairfax 5884

IŠMAINYSIU 2 aukštų muro namą, 2 po 6 kambarius, naujos mados įtaisymai, vandeniu apšildomas, išmainysiu ant 2, 3, 4 arba 6 flatų, turi buti apie vienuolyną. Nedaro skirtumo kaip jo morgičiai randasi. Turiu pinigų cash, jeigu bus reikalinga.

SAIRUS
2015 So. Robey St.
Tel. Canal 7083

IŠMAINYSIU arti Marquette Blvd. 3 aukštų muro namą, naujos mados, 6 flatai po 5 kambarius, garu šildomas, garažas del 4 automobilių, lotas 50×125. Išmainysiu ant bizniavo namo, nedaro skirtumo kur randasi.
2015 So. Robey St.
Tel. Canal 7083

Pardavimui 4 flatų namas prie 7846 May St. furnas ir pečium šildomas, ka tiktai užbaigtas, 4—5 kambarių flatai, įplaukų $198 į mėnesį, kaina $22,500, tiktai $5000 įmokėti, kitus kaip renda.

H. P. SCHOENING
6159 So. Talman Ave.
Prospect 3807.

MORTGEČIAI-PASKOLOS

ANTRI MORGIČIAI
Suteikiami ant 6% palukanų.
Taipgi perkame Trečius Morgičius ir kontraktus.
INTERNATIONAL INVESTMENT CORPORATION
3804 South Kedzie Ave.,
Lafayette 6738

MOKYKLOS

VALENTINE DRESSMAKING COLLEGE

Kursai Designing, Dressmaking, skrybėlių dirbimo ir siuvimo. Klesos dienomis ir vakarais. Atsišaukite, rašykite arba telefonuokite del tolimesnių informacijų.

2407 W. Madison, Chicago, Ill.
Phone Seeley 1643
M. E. HUTFILZ, Manager

ANGLU KALBA

yra labai svarbu mokėti kiekvienam gyvenančiam šioje šalyje. Kurie kalba gerai angliškai visur turi pasisekimą ir pirmybę. Anglų kalbos, aritmetikos, knygvedystės, pilietybės ir daug kitų dalykų gali lengvai ir greitai išmokti pagal naują budą mokinimo Leveskio Mokykloje klesose ir per laiškus (correspondence). Platesnių paaiškinimų klausk asmeniškai arba laišku.

LEVESKIS' SCHOOL
Preparatory and Commercial
3301 So. Halsted St., Chicago, Ill.
(kamp. 33-čios gatv., 2-ros lubos)

VYRAI išmokit barberystės, uždirbsit daug pinigų. Mes išmokinsim jus dienomis ar vakarais. Didelis reikalavimas ir geros algos pas mus baigusiems. Uždirbkit kol mokinsitės. Atsišaukit, rašykit arba telefonuokit del katalogo.

MOLER BARBER COLLEGE
105 S. Wells St. Tel. Franklin 4230

Praktiškos Automobilių Instrukcijos

Yra svarbu del automobilių mechanikų ir šoferių. Ateikite pasirengę pradėti. Pagal musų naują sistemą ir asmeniską prižiurėjimą jus išmoksite į kelias savaites, kaip atlikti didelius darbus. Darbas kol jus mokinsitės, o kaip užbaigsite, tai dar geresnis.

Dienomis ir vakarais klesos.
FEDERAL AUTO ENGINEERING
1507 W. Madison St.

Amerikos Lietuvių Mokykla
3106 So. Halsted St.

MOKINA: Anglų kalbos, lietuvių kalbos, aritmetikos, knygvedystės, stenografijos, mašinele rašymo, prekybos teisių, laiškų rašymo, Suv. Valst. istorijos, abelnos istorijos, geografijos, pilietystės, dailrašystės, gramatikos, retorikos, literaturos, etimalogijos, oratorystės. logikos, ekonomijos, fizikos, sociologijos.

MOKSLO LAIKAS:

Nuo 9 iš ryto iki 4 po pietų ir nuo 7 iki 9 valandą vakare.

P. S.: Išduodame paliudijimus ir diplomus.