The First and Greatest Lithuanian Daily in America
NAUJIENOS
THE LITHUANIAN DAILY NEWS
PUBLISHED BY The LITHUANIAN NEWS PUBLISHING CO., INC.
1739 South Halsted Street, Chicago, Illinois
Telephone Roosevelt 8500
Pirmas ir Didžiausias Lietuvių Dienraštis Amerikoj

NAUJIENOS
The Lithuanian Daily News

Entered as second Class Matter March 7, 1914, at the Post Office of Chicago, Ill., under the Act of March 3, 1879.

The First and Greatest Lithuanian Daily in America
NAUJIENOS
THE LITHUANIAN DAILY NEWS
PUBLISHED BY The LITHUANIAN NEWS PUBLISHING CO., INC.
1739 South Halsted Street, Chicago, Illinois
Telephone Roosevelt 8500
Pirmas ir Didžiausias Lietuvių Dienraštis Amerikoj

VOL. XIII | Kaina 3c | Chicago, Ill. Penktadienis, Rugpiutis-August 6 d., 1926 | 437 | No. 184

Kova tarp valstybės ir bažnyčios Meksikoj

Kolumbo Vyčiai piudo J. V. prieš Meksiką

Baisųs potvyniai Kinuose; 3,000 žmonių prigērē

Kova tarp valstybės ir bažnyčios Meksikoj

Kunigas Anguiano, sutikęs pildyti krašto įstatymus, tapo ekskomunikuotas

MEKSIKOS MIESTAS, rugp. 5. — Alvarado katalikų bažnyčios klebonas, kunigas Dimas Anguiano, kurs pripažino valstybės įstatymus, prižadėjo juos pildyti ir prašė grąžinti jam vyriausybės paimtą savo globon bažnyčią, tapo už tai ekskomunikuotas ir suspenduotas iš kunigybės.

Apie tai paskelbė savo išleistame manifeeste esąs dabar Meksikos Mieste Vera Cruzo vyskupas, Guizar y Valencia. Savo manifeste vyskupas graudena kunigus ir visus katalikus prašyti Dievą, kad kunigas Anguiano vėl atsiverstų.

Kun. Anguiano sakos bažnyčiai nenusikaltęs

Pranešimai iš Vera Cruzo sako, kad kunigas Dimas Anguiano pareiškęs, kad jis neinąs prieš bažnyčią. Jis esąs įsitikinęs, kad popiežius buvęs neteisingai painformuotas apie religinę situaciją Meksikoj, nes valdžios reguliacijos bažnyčios neužgauną, prieš ją nekovoją.

Prez. Calleso atsakymas Peruvijos prezidentui

Krašto prezidentas Calles gavo iš Peruvijos respublikos prezidento, Augusto Leguia, telegramą, kurioj pastarasis prašo atsteigti sandarą tarp Meksikos valdžios ir katalikų bažnyčios.

Atsakydamas telegramą, prezidentas Calles pareiškia, kad jo ekscelencija Peruvijos prezidentas, matyt, gavęs neteisingų pranešimų apie Meksikos valdžios nusistatymą katalikų kunigijai, nes kitaip jo nuomonė be jokio abejojimo palaikytų vyriausybės pusę. Pagaliau prezidentas Calles savo atsakyme pareiškia, kad "vyriausybė vykdys įstatymus, nebijodama nė jokių interdiktų, nė supranaturalių bausmių."

Episkopato pareiškimas

Laikraščiams duotame pareiškime episkopatas sako, kad jis nepriimsiąs jokios taikos su valdžia, jeigu ji nepripažinsianti katalikų kunigams Meksikos piliečių teisės.

Neramumai krašte

Gauti iš provincijų laikraščiai praneša apie šian ir ten įvykusius neramumus. Guadalajaroj, viename tvirčiausių katalikų centrų, buvę rimtų riaušių, kuriose šeši asmens buvę užmušti ir keturiolika sužaloti. Terreone, laikraščių pranešimu, vienas buvęs užmuštas ir aštuoni sužaloti. Vienas asmuo buvęs užmuštas Cuernavacoj, o Irapuatoj inirtusi katalikų govėda nukirtus galvą vienai moteriškei, kuri, sako, buvus protestonė.

Kolumbo-Vyčiai kursto J. V. prieš Meksiką

Katalikai nutarė sukelti $1,000,000 kampanijai prieš darbininkišką Meksikos valdžią

PHILADELPHIA, Pa., rugp. 5. — Katalikų organizacijos Kolumbo Vyčių (Knights of Columbus) suvažiavimas šiandie priėmė rezoliuciją, kuria jis protestuoja prieš Meksikos valdžią del vykdymo įstatymų tikyboms, ir nutarė savo narius apdėti tam tikrais mokesniais, idant surinkus 1 milioną dolerių "edukacijos kampanijai" [kampanijai prieš dabartinę Meksikos valdžią.].

Savo rezoliucijoj katalikų suvažiavimas sako, kad Meksikoj esą atimtos tikybinės ir pilietinės laisvės ir kad visa ta sistema Meksikoj buvus sukurta Jungtinėms Valstijoms globojant, ji esanti Jungtinių Valstijų valdžios palaikoma, nes, girdi, atsisakydama pripažinti Leniną ir Trockį, Jungtinių Valstijų valdžia pripažinus Callesą ir Obregoną, kurie esą uolūs bolševikinės valdžios formos šalininkai.

Katalikų Vyčiai reikalauja, kad Jungtinių Valstijų valdžia paliautų "favorizavus Callesą" ir panaikintų embargo, kuriuo užginta gabenti į Meksiką ginklai ir amunicija. Reikalauja, kad Jungtinių Valstijų prezidentas ir valstybės departamentas "padarytų galą tam begėdiškam Calleso niekinimui amerikiečių, ir griežtai pareikalauti apsaugos Amerikos piliečiams ir kad su jais butų elgiamos su tokia pat pagarba, kaip Jungtinės Valstijos elgiasi su meksikiečiais šioje šaly."

Pagaliau katalikų vyčių suvažiavimas atsišaukia ir į Amerikos Darbo Federaciją ir kitas prie jos prisišliejusias organizacijas padėti apsaugoti ne tik amerikiečių teises, "bet taipjau pačių darbininkų sunkiai laimėtas kovas apsaugoti nuo vergiško pasidavimo despotinei vyriausybei."

[Iš tiesų, Meksikos Darbo Federacija uoliai remia prezidento Calleso valdžią jos kovoj —ne su katalikų bažnyčia ar tikėjimu, bet su kunigija, o todel vargiai ir Amerikos Darbo Federacija paklausys klastingų katalikų vyčių kurstymų.]

Du Italijos aviatoriai žuvo juroj

ROMA, Italija, rugp. 5. — Du italų dirižablio No. 2 oficierai prigērē nukritę į jurą, kai dirižablis buvo priverstas nusileisti vandenin. Dirižablis skrido iš Spezios pasitikti garlaivjui Conte Biancamano, kuriuo grįžo į Neapolį gen. Umberto Nobile, Amundseno ekspedicijos į žiemių ašigalį dalyvis.

Dideli potvyniai Kinuose ir Japonijoj

Hupeh provincijoj, Kinuose, del upės tvankų pratrukimo prigērē 3,000 žmonių

HANKOW, Kinai, rugp. 5. — Hupeh provincijoj, Jangtse upės tvankoms pratrukus, prigērē, kaip apskaičiuojama, apie 3,000 žmonių. Arti ketvirčio miliono ukininkų buvo priversti bėgti iš potvynio paliestos srities. Vanduo, užliejęs apie 2,000 ketvirtainių mylių plotą, padarė neapsakomą daugybę žalos.

Pavojus grėse ir Hankowo miestui, bet didelėmis pastangomis pavyko jį nuo užliejimo apsaugoti.

Potvyniai Japonijoj

TOKIO, Japonija, rugp. 5. — Gautais pranešimais, Akitos ir Jamagatos prefekturas, šiaurių vakarų Japonijoj, atlankė dideli potvyniai. Tukstančiai namų atsidurė vandeny. Vandens apsemtas visas Honžo miestelis.

Ašai upės vanduo pakilęs aštuonioliką pėdų ir išėjęs iš krantų užliejo didelius slėnynių vietų plotus, darydamas skaudžios žalos ukiams. Susisiekimas geležinkeliais sutrukdytas.

75 žmonės žuvo Korėjoj

TOKIO, Japonija, rugp. 5. — Pranešimai iš Seulo sako, kad Kogendo provincijoj, Korėjoj, kilęs potvynis, užliejęs didelius plotus. Septyniasdešimt penki ar daugiau žmonių esą žuvę. Potvynį pagimdę smarkios lietaus audros.

26 asmens prigērē garlaiviui paskendus

RIO DE JANEIRO, Brazilija, rugp. 5. — Pranešimai iš Para sako, kad susiduręs su pontonu, netoli nuo Bayy Araras, paskendo garlaivis Bithr, kurs be prekių gabeno dar ir pasažierių. Nelaimėje dvidešimt šeši asmens prigērē.

Tarptautinis Y. M. C. A. suvažiavimas

ELSINKIAI, Suomija, rugp. 5. — Vakar čia prasidėjo tarptautinis krikščionių jaunuomenės draugijos — Young Men's Christian Association — suvažiavimas. Delegatų, atstovaujančių penkiolikai valstybių, dalyvauja apie 1,500.

250 žmonių susirgo užsinuodiję pienu

MEKSIKOS MIESTAS, rugp. 5. — Pustrečio šimto asmenų pavojingai susirgo, o du jau mirė, užsinuodiję pienu. Pasirodė, kad vienas pienininkas Matehuala miestely, San Luis Potosi valstijoj, į surinktą per dieną pieną užuot miltelių pienui nuo gedimo apsaugoti, apsirikęs įdėjo miltelių, vartojamų kojotams nuodyti.

MEKSIKOJ AREŠTUOTA SUKTAS AMERIKIETIS

MEKSIKOS MIESTAS, rugp. 5. — Čia tapo areštuotas vienas amerikietis, Simeon Fuller. Jį kaltina verslininkas Juan Vanegas, kurs savo skunde sako, kad prieš keletą metų jis buvęs užsakęs 26,000 pesų vertės automobilių "tajerų" ir sumokėjęs Fullerui pinigus, bet užsakymo niekados negavęs.

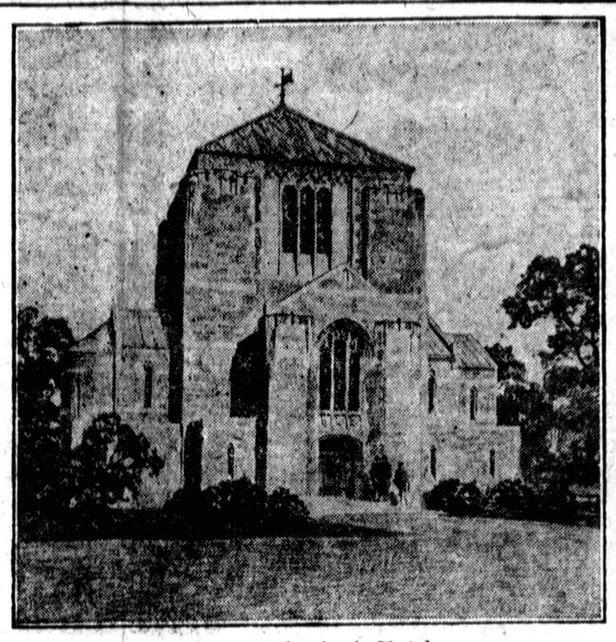

[Pacific and Atlantic Photo]

Pittsburgo projektuojamas paminklas kare žuvusiems kareiviams. Jo pastatymas atseis $250,000.

53 komunistų bila Vengrijoje pasibaigē

Dvidešimt kaltinamųjų paleista be bausmės, kiti eina įvairiems terminams kalėjiman

VIENNA, Austrija, rugp. 5. — Budapešte, Vengrijos sostinėj, pasibaigē didelė komunistų byla. Iš penkiasdešimt trijų kaltinamųjų dvidešimt buvo paleisti be bausmės, likusieji nubausti kalėjimu. Du komunistų vadai, Rakoši ir Veinburger, nuteisti — pirmasis aštuoneriems ir pusei metų, antrasis aštuoneriems metams kalėjimo, visi kiti — nuo vienų iki penkerių metų kalėjimo.

Teismui paskelbus nuosprendį, teismo kambarys suskambo garsiais kalinių šukavimais: "Trečiasis internacionalas dar gyvens!"

Gaisras nušlavē visą bažnytkaimį

QUEBEC, Kanada, rugp. 5. — Praeitą naktį gaisras nušlavē beveik visą St. Come de Kennebec bažnytkaimį. Iš devyniasdešimt dvejų namų išliko nuo ugnies tik dvylika, tarp jų bažnyčia, klebonija ir keletas gyvenamųjų namų pačiame bažnytkaimio gale. Ugnies padaryti nuostoliai siekia per 500,000 dolerių.

NUSIŽUDYMAS

PHILADELPHIA, Pa., rugp. 5. — Nežinomas asmuo, kurs Benjamin Franklin viešbuty buvo įsiregistravęs kaip John Brown iš Bostono, nuo šešto aukšto šoko pro langą gatvėn ir užsimušė.

KINCAID, Ill., rugp. 5. — Netoli nuo čia sudegē vieno farmerio daržinė ir buvęs joj jo penkerių metų sunus.

ORAS

Chicagai ir apielinkei federalinis oro biuras šiai dienai pranašauja:

Nenusistojęs oras, bet daugiausiai gražu; šilta; stiprokas pietų vakarų vėjas.

Vakar temperatura siekē minimum 74°, maksimum 91° F.

Šiandie saulē teka 5:48, leidžiasi 8:04 valandą.

Komunistų kautynės su policija Berline

Komunistai, suruošę demonstraciją prieš karą, puolē policiją; 36 asmens sužaloti

BERLINAS, Vokietija, rugp. 5. — Vakar vakarą Lustgarten aikštėj, ties buvusio kaizerio rumais, komunistai laikē mitingą prieš karą. Kai mitingą baigę jie su iškeltais liepsnojančiais žibintais suruošē procesiją, prieky pastebėjo policijos burį su policijos viršininko asistentu. Demonstrantai tuojau puolē "neprietelį", ir prasidėjo kautynės.

Parlamento atstovas Thaelman, komunistas, bandē savišKius nuraminti, bet buvo veltui. Kautynės pasibaigē trisdešimt šešiais sužalotais, tarp jų šešiais policininkais.

Aeroplanai kovai su tikybinėmis riaušėmis Bengalijoj

KALKUTA, rugp. 5. — Del nesiliaujančių kautynių tarp indusų ir musulmonų Bengalijoj, vyriausybē, darydama pastangų tas riaušes ir plėšimus patrempti, žvalgavimo tikslams dabar pradėjo vartoti aeorplanus.

Bengalijos vyriausybės žiniomis, per pastaruosius tikybinius neramumus penkiasdešimt musulmonų ir tiek pat indusų buvo užmušta, o 450 musulmonų ir 500 indusų sužalota.

Francija tabokos monopolį paveda privatinei kompanijai

PARYŽIUS, rugp. 5. — Atstovų butas šiandie 350 balsų prieš 172 atmetē socialistų pasiulytą kontrprojektą del kontrolės tabokos monopoliui, kurį valdžia proponuoja pavesti privatinei kompanijai.

Butas taipjau 420 balsų prieš 140 priėmē premjero Poincare pasiulytą skolų gesymo fondo projektą.

Devyni traukinio pasažieriai sužeisti

DAYTON, Ohio, rugp. 5. — Lekiant pro šalį vienam Pennsylvania geležinkelio traukiniui šiauriųlink, antram pietųlink, pirmojo traukinio vienas Pullmano vagonas buvo išmestas iš bėgių ir apverstas. Devyni pasažieriai buvo sužaloti.

Areštuota buvęs Jungt. Valstijų prokuroras

CHARLOTTESVILLE, Va., rugp. 5. — Suimta ir į grand jury'ės rankas atiduota buvusis Jungtinių Valstijų prokuroras vakariniam Virginijos distriktui, p. L. P. Summers.

Summers kaltinamas, kad jis, budamas globėju vienos 11 metų našlaitės vardu Frankie Hattie Estridge, kurios tėvas paimtas kariuomenėn, buvo per didįjį karą užmuštas Francijoj, pasisavinęs $6,895 tos našlaitės pinigų, kurie jai priklausē einant "war risk insurance" aktu.

Ugniakalnio išsiveržimas sunaikino miestelį

BATAVIJA, Java, rugp. 5. — Batoer ugniakalnis Bali saloj pradėjo smarkiai veikti ir mesti lavą. Papludę lavos srautai sunaikino čiabuvių miestelį Batoerą. Jo gyventojams betgi pavyko pabėgti.

25 asmens užmušti feierverkų sprogime

ROMA, Italija, rugp. 5. — Paskiausiais pranešimais, įvykusioj Castelfranko feierverkų fabrike ekspliozijoj dvidešimt penki žmonės buvo užmušti ir šimtas su viršum sužaloti, daugelis pavojingai.

Anglų lakunas atskrido į Pietų Australiją

PORT DARWIN, Pietų Australija, rugp. 5. — Skrendąs iš Anglijos į Australiją britų aviatorius Alan Cobham šiandie iš Olandijos Rytų Indijų atskrido į Port Darwiną. Iš Anglijos Cobham išlėkē birželio 30 dieną.

Traukinio susikulimas

LEWISTON, Me., rugp. 5.— Netoli nuo Auburn susikulē bėgęs iš New Yorko į Bar Harborą ekspresinis traukinys. Buvo sužaloti trys pašto vagonų klerkai ir keliolika pasažierių. Pašto siuntinių ir bagažo vagonai nuvirto apie penkiasdešimt pėdų į pakalnę.

Australija nori susipažint su J. V. pramonėmis

MELBURNAS, Australija, rugp. 5. — Premjeras Bruce kreipėsi į Australijos pramoninkų ir darbininkų organizacijas, kad ir viena ir antra jų paskirtų iš savo tarpo aštuonioliką asmenų, iš kurių Australijos vyriausybē galėtų išrinkti aštuonių asmenų misiją į Jungtines Valstijas arčiau susipažinti ten su pramonės ir darbo sąlygomis.

Mellonas Romoj; matysis su Mussoliniu

ROMA, Italija, rugp. 5. — Jungtinių Valstijų iždo sekretorius Mellonas, atvykęs į Romą, šiandie vakare matysis su premjeru Mussoliniu pastarojo ofise Chigi rumuosę. Mellono vizitas busiąs grynai personalis.

Penkios mergaitės traukinio užmuštos

GASTONIA, N. C., rugp. 5, — Southern geležinkelio pasažieriniam traukiniui sudaužius kryžkelėj nedidelį groserninko Clonigero troką, buvo užmuštos juo važiavusios penkios mergaitės, groserninko duktē ir keturios jos draugės.

AUTOMOBILISTAS UŽSIMUŠĒ

STREATOR, Ill., rugp. 5. — Praeitą naktį užsimušē Leo Lebolt, 18 m., iš Pointiaco, automobiliui, kuriuo jis važiavo, kelio užsisukime nulėkus į griovį ir apvirtus. Važiuodamas naktį jis, matyt nepastebėjo staigaus kelio užsisukimo.

Nusišovē vaikas

GILLESPIE, Ill., rugp. 5. — Išėjęs į girią pamedžioti, savo paties šautuvu netyčia nusišovē vietos gyventojo Sextono trylikos metų vaikas.

Bolē užmušē vaiką

PEORIA, Ill., rugp. 5. — Beizbolę žaidžiant, bolē pataikē vienam septynerių metų vaikui, Ray Wallace'ui. Nugabentas ligoninėn vaikas mirē.

NUPIGINTAS PINIGŲ PERSIUNTIMAS LIETUVON

Naujienos ir vėl nupigino pinigų persiuntimą Lietuvon ir dar labiau pagreitino išmokėjimą.

Telegramu už 50 centų ir 50 kitokių kaštų, Jusų pinigai, sumoje 100 litų, bus pristatyti į nurodytą adrese miestą.

Tik pamislykit, už patarnavimą ir greitumą vertą 2—3 dolerių, Naujienose Jųs mokėsit tiktai 50 centų!

Telegrafuokit pinigus per Naujienas Lietuvon.

Iš kitų miestų galite siųsti mums pinigus per paštą, o vietiniai kreipkitės į mus ar musų skyrius:

AUŠROS KNYGYNAS, 3210 S. Halsted St.
BENOŠIAUS APTIEKA, 1616 W. 47th St.
TUBUČIO APTIEKA, 233 E. 115th Street
TUPIKAIČIO APTIEKA, 527 W. 120th St.

NAUJIENOS
1739 So. Halsted St. Chicago, Ill.

STRAIPSNIS 188

Žindančios Motinos Turi Buti Atsargios

Žindymo laikotarpiu motina neturėtų persidirbti. Dažnai motinos, kurios iš pradžių turi užtektinai pieno, randa, kad jis mažta kuomet jos sugrįžo prie namų darbo. Kitos motinos turi sunkiai dirbti žindymo laikotarpiu, bet darbas turėtų buti laipsniškai sunkinamas. Didžiuma motinų tik po šešių savaičių tegali buti pilnai stiprios užsiimti darbu. Su šiuo laiku pieno tekėjimas pilnai nusistato.

Reikia vengti nuovargio nuo persidirbimo, pasilsint laike darbų. Dažnai pagulint penkias minutas kas valandą, duos motinai progos daugiau darbo atlikti negu kitaip, kad saugiau galėtų atlikti. Kad gavus daugiau pasilsio, gerai yra motinai penėti vaiką atsilošus arba pusiau gulint. Tas duos jai 15 ar 20 minutų pasilsėjimo kas keletą valandų. Nei motina nei kudikis neturėtų užsnusti pirm negu penėjimas visai pabaigtas.

Pasiboyijimas

Kuri nors forma pasibovijimo, pasilinksminimo arba pasismaginimo yra reikalinga kiekvienam. Per sąžiningą motiną, kuri buna stuboje nuolatos sergėdama savo kudikio nedaro geriausia del savo kudikio. Buvimas ant oro ir smagus pasibovijimas, kuris nenuvargina, bet palaiko motiną su kudikiu linksmame upe, yra tbiem labai naudingi. Reikia vengti rupesčio, pykčio, ir stiprių susijaudinimų, kadangi jie įtakuoja pieną. Motina turi pramokti save sukontroliuoti ir nureguliuoti savo gyvenimą del gerovės savo kudikio.

Saulė Yra Didelis Gydytojas

Nesunkus mankštinimai ore ir ant saulės ,yaptingai ėjimas, reikalingi gerai motinos sveikatai ir jos nervų ramybei. Jei motina turi daug darbo atlikti stuboje, ji neturės daug spėkos pasivaikščiojimams, bet visgi ji turėtų nusistatyti praleisti tulą dienos dalį ant oro. Motinos, kurioms patinka smagus ėjimas, ras pasivaikštinėjime gerą mankštymą. Tik nereikia nuvargti. Daržų prižiurėjimas labai geras jei ne perviršs.

Stuboje igi reikalinga šviežias oras lygiai motinai, lygiai kudikiui, tad miegami ir gyvenami kambariai turi buti gerai išvėdinti.

Jokiam kudikiui nėra reikalo buti auka taip vadinamų kudikystės ligų. Jei jo kunas yra pirmos klesos padėti, jiš jau gamtos yra aprupintas su ginklu. Tik tada kada jo kuną paėdė nedapenėjimas jis lengvai ligų pagriebiamas. Bet kiekvienas kudikis gali pilnai atsigauti jei aprupintas su tinkamomis sveikatos sąlygomis. Apsaugojąs maistas yra geriausis sargas. Pridedant Borden's Eagle Pieną prie jusų kudikio kasdieninio valgio, galėsite buti tikri, kad jo kunas gauna reikalaujamą kiekį sotumo. Jusų kudikis turėtų gauti du šauktu Eagle Pieno kasdien apart kitų valgių. Atmiežk du šaukštu Eagle Pieno su trimis ketvirtadaliais puodelio šalto vandens. Kiti vaikai labiau jį mėgsta su ginger ale, vaisių sunkomis, arba suplaktu kiaušiniu ir skanskoniu.

Skaitykit šiuos straipsnius kas sąvaitę ir pasidėkit ateičiai.

BOHEMIAN APYNIŲ-SKONIS
PURITAN MALT
TURTINGIAUSIAS
STIPRIAUSIAS
GERIAUSIAS
Tik pabandykit jį
Reikalaukit nuo bile kokių pardavinėtojų

BIRUTĖS
Saldainiai (Kendės) iš Lietuvos
Jau yra galima gauti skaniausių ir geriausių Birutės saldainių V. M. Stulpino krautuvėje.
Perkupčiams, piknikų ir balių rengėjams perkant daugiau duodama nuolaidą.
Krautuvė atdara kasdieną:
V. M. Stulpinas & Co.
3311 S Halsted St. Chicago
Tel. Yards 6062

KORESPONDENCIJOS

Boston, Mass.

Dzimdžių J. Dikinio išleistuvės.

Sugrįžęs iš Chicagos artistas J. Dikinis, buvo labai širdingai bostoniečių sutiktas ir išleistas. Vaišingos pp. Bagočių ir Kapočių šeimynos surengė sutiktuvių ir išleistuvių vakarienes. Stoty susirinko gražus burelis lietuvių: Bagočiai, Kapočiai, Palionis, Pilka, Ambrošas "Darbininko" red. Gudas, Jenkinas, Zaleckas (iš Chicagos gryžęs), Greiviškis, panelės Grybaitės (dzimdžių rėmėjos) art. J. Olšauskas ir daugelis kitų.

Bostoniečiai nepamiršo įdėti kelionei "gastinčiaus". Kun. Urbanavičius davė 20 dol., kun. Vaičiunas (iš Cicero) 10 dol., Jenkinas padovanojo "tronką" drabužiams. Art. J. Dikinis susilaukė taip pat gilios užuojautos ir kaip pirmiau ,taip ir dabar, materialės paramos. Mes neužsileidome Chicagai. Dzimdžiai yra verti visokeriopos pagalbos, nes jie sąžiningai darbuojasi tautiškoj dirvoj.

Sudiev artiste! Neužmiršk musų amerikiečių. Laimingai sugryžti atgal į tėvynę ir pasveikti. — **Bostonietis.**

Racine, Wisc.

SLA 100 kuopos susirinkimas įvyko rugpiučio 1 d., naujoj Lietuvių Svetainėj, 2 val. po pietų. Nutarta visuomet toj svetainėj laikyti susirinkimus kas mėnuo pirmą sekmadienį, 2 val. po pietų. Nutarta ruošti rudeniop, atvėsus orui, pamokas ir drauge šokius. Prelegentą parupins 10-tas apskritis. Prisirašė nauja narė. Musų organizatorius pradeda darbuotis; sakos žinąs daug norinčių lietuvių prisirašyti į didžiulę SLA organizaciją.

Praeitą savaitę tapo užmuštas lietuvis Jonas Šmitas. Buvo taip: velionis laikė smuklę. Vakare atėjo du vyrai ir paprašė munšaino įsigerti. Atsakęs, kad neturįs, tuojaus vienas paėmęs stiklą ir sviedęs. Šmitas iš už baro išėjęs norėjo išmesti laukan, bet antras pagriebęs kėdę smogė į galvą ir sudaužė kaukuolę. Į antrą dieną ir mirė. Vienas mušeika suimtas, kito ieško.

Parengimai

L. B. ir S. Dr-tė ruošia pikniką rugpiučio 8 d., Root River Parke. A. L. T. Sandaros 36 kuopa ruošia nepaprastą vasarinį linksmų šokių vakarą naujojoj Lietuvių Svetainėj, 1520 12th St. rugpiučio 15 d. vakare. Rugp. 1 d. komunistų Aldijos buvo Root River Parke piknikas. Ne kas išėjo — vien tik sušlapo žmonės. Jų nerėmė. Gerai ir daro. Nejaugi savo priešą remsi. —**M. Kasparaitis.**

Philadelphia, Pa.

Liepos 25 d., š. m. L. Gudavičiaus farmoj įvyko Lietuvių Muzikalės Svetainės ir D. L. K. Gedemino Kliubo piknikas. Oras buvo labai gražus, tad piknikas visais atžvilgiais pavyko labai gerai. Svieto buvo labai daug ir visi labai gražiai laiką praleido. Tarpe svečių, veik kuone visur, plačiai buvo girdėtis žmones kalbančius apie rengiamą 29, 30 ir 31 dd. rugpiučio (August) Visuotiną Lietuvių Jubilėjinį Seimą. Daugelis Philadelphijos žmonių dar atsimena pirmąjį Lietuvių Visuotiną Seimą, atsibuvusį Philadelphijoj 1903 met. Taigi dabar Philadelphijos lietuviai labai susidomėję šiuo rengiamu Seimu, sako: "dabar bus daug parankiau Seimą laikyti, nes turime nuosavą svetainę, nereiks eit po svetimą pastoge, kaip kad 20 metų tam atgal buvo." Labai žmonės žingeidauja tolimų miestų ekskursijoms, kaip tai Bostono, Mass., Chicago, Ill., New Yorko ir Baltimorės, kur rengiasi daugybė delegatų į Seimą pributi. Rupinasi gražiai tas ekskursijas sutikti, gal ir su muzika. Girdisi, kad bendra komisija skyrimui dienotvarkės iš Bostono, New Yorko ir Baltimorės paruošė labai gražų programą Seimui. Na, o vietiniai, Seimo rengimo Komitetas, net iš 17 draugysčių bei kliubų, jau viską turi suruošę, gražiausį ir iškilmingą bankietą, pagerbimui Seimo delegatų ir svečių. Bankietas įvyks 29 rugpiučio vakare. O panedėlyj bus labai gražus ir iškilmingas Koncertas, Lietuvos Operos geriausių spėkų. Taigi visais atžvilgiais Seimui jau viskas prirengta, net delegatams ir svečiams apsistojimo vietos parupinta.

Teko sužinoti, kad Lietuvių Muzikalio Namo bendrovei ir Gedimino kliubui nuo minėto pikniko liko gryno pelno $220. Todel direktorių susirinkime nutarta ištarti ačiu visiems dalyvavusiems piknike už taip gražią užuojautą.

L. M. N. ir G. Kliubo korespondentas,

— A. Tvaranavičia.

Pasikalbėjimas Su Amerikos Motinoms

Tikslas šio apskelbimo taipgi ir tų kurie seks po šio skelbimo laiks nuo laiko, yra suteikti motinoms informacijų del penėjimo jų kudikių kuomet pačios negali penėti savo krutimis. Jųs surasit, kad šitie skelbimai yra žingeidųs, nes jie išaiškins suprantamoje kalboje daugelį dalykų kur jųs turėtumėt žinoti apie kudikių penėjimą ir apie Borden's Eagle Pieną, geriausį kudikiams maistą pasauly.

Tinkamai Penimas Kudikis Miega Gerai

Tukstančiai kudikių miršta kasmet dol neprižiurėjimo. Gal but jie gyventų ir šiandien, butų sveiki ir linksmųs jei butų buvę gerai prižiureti. Atsakomybė puola ant tėvo ir motinos del apsaugojimo gyvybės ir sveikatos jų kudikių. Motinos turi daryti visas pastangas kad galėtų penėti kudikį savo krutimis. Jei ji suranda, kad negali suteikti to gamtinio maisto savo kudikiui, ji neprivalo daryt bandymų su kitais maistais. Jos pirmutinė mintis turi buti Borden's Eagle Pienas.

Borden's Eagle Pienas yra išauginęs šimtus tukstančių kudikių į stiprius ir sveikus vyrus ir moteris. Daugiau Borden's Eagle Pieno yra vartojama kudikių penėjimui, negu kitų visų kudikių maistų sujungtų daiktan. Gydytojai visoje šalyje rekomenduoja jį motinoms, nes jis yra lengvai virškinamas del kudikių.

Borden's Eagle Pienas yra puikiausias grynas ukių pienas iš puikiausios pieninkystės sekcijos Amerikoje, sumaišytas su tinkama dalimi cukraus, paskiau supilstytas ir užklijuotas į sanitarius kenukus. Jis ateina pas jus taip grynas ir taip gausus kaip tą pačią dieną butų padarytas. Kiekvienas kenas garantuotas, kad yra pirmos rųšies padėty. Jųs galit pirkti jį su pilnu užsitikėjimu. Visuomet apsimokės jums pareikalauti Borden's Eagle Pieno.

Jei jūsų kūdikis neauga kaip reikia, jei nemiega naktimis ir nerimauja, jei jaučiate, kad dabar duodamas maistas jam ne tas, kuris reikia, išpildykite kuponą šio paskelbimo ir pavelykite mums jums patarti kaip penėti kūdikį su Eagle Pienu. Borden's Eagle Pienas išriš jūsų sunkenybes kaip išrišo tūkstančiams kitų motinų, negalėjusių krūtimis penėti kūdikius ir neradusių tinkamo pavaduojančio maisto, iki nepradėjo vartoti Eagle Pieną. Nevilkinkite, bet siūskite kuponą šiandien.

KUPONAS

Už šį kuponą galite gauti lietuviškai pamokinimus, kaip penėti ir užlaikyti save ir savo kūdikį. Iškirpkit jį ir atsiųskit mums šiandien su savo vardu ir adresu.

Vardas ....

Adresas ....

Lithuanian 6 ....

THE BORDEN COMPANY
Borden Building, New York

Borden's EAGLE BRAND CONDENSED MILK

SOUTH ENGLEWOODE
NAKTINĮ PIKNIKĄ
Rengia
Vakarinės Žvaigždės Pašelpinis Kliubas
Šeštadienyj, Rugpiučio-August 7 d., 1926
JUSTICE PARK GROVE, ILL.
Pradžia 7 val. vak. Pabaiga 6 val. ryto
Įžanga 50c
Gera muzika ir užkandžiai. Kviečia visus
RENGIMO KOMITETAS

Latvių Mokslininkų Draugystė
Rengia
NAKTINĮ PIKNIKĄ
Šeštadienyj, Rugpiučio-August 7 d., 1926
GRAND TAVERN
Grand Ave. ir Manhattan Road, Franklin Park, Ill.
Šokiai ir kiti pasilinksminimai ant šviežio oro. Pradžia 7 val. vakare.
Kviečia Rengimo KOMITETAS

DAUNORAS AUTO SALES

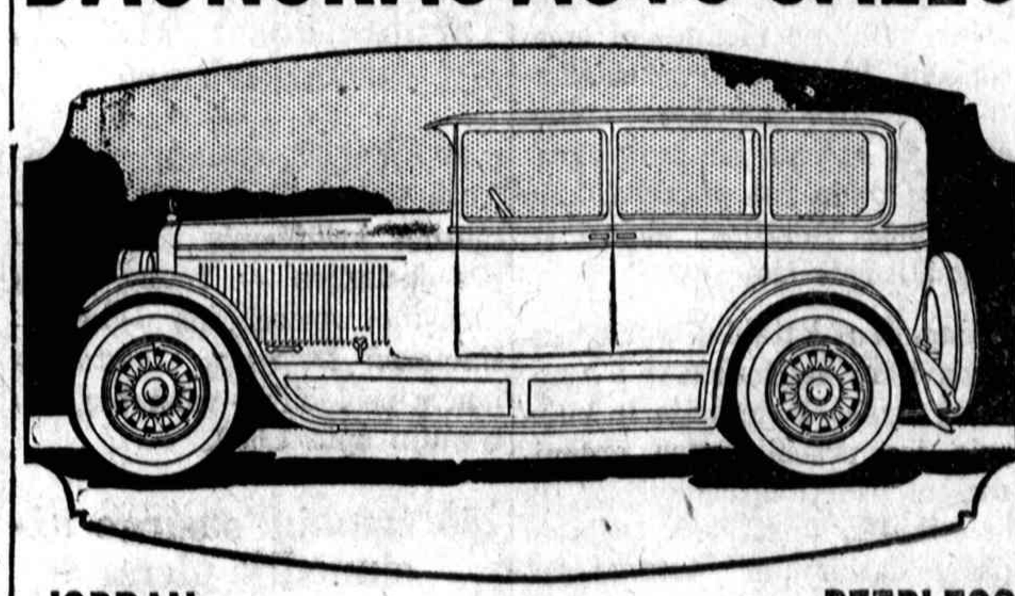

JORDAN **PEERLESS**

Didžiausis išpardavimas naujų automobilių; taipgi senų

Nash vasarinė	$75	Cadillac žieminis	$650
Elgin vasarinė	$75	Hudson žieminis	$650
Buick vasarinė	$50	Chevrolet žieminis	$450
Buick vasarinė	$250	Chandler vasarinė	$175
Case vasarinė	$200	Moon vasarinė	$200
Stutz vasarinė	$325	Cleveland vasarinė	$150

Overland vasarinė $150

Visi automobiliai parduodami ant lengvų išmokėjimų.
Neužmirškite pasiimti pinigų važiuodami, kad nereikėtų grįžti atgal be automobiliaus.

DAUNORAS AUTO SALES
4032 Archer Avenue

Nėra kito šaltinio, iš kurio plauktų tiek naudingų žinių, kaip Naujienos.

SIUSKIT PER NAUJIENAS PINIGUS LIETUVON
To prašo Lietuvos žmonės ir taip pataria Lietuvos bankai

KIMBALL
Grojikliai Pianai

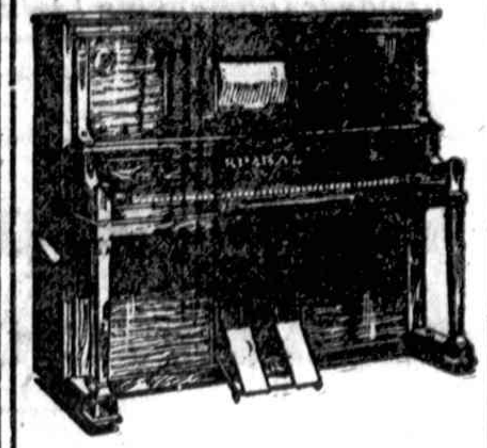

Yra pripažinti per didžiausius muzikos kritikus, kad Kimball pianai kaipo instrumentai, turinti visus pagerinimus del išgrojimo nepalyginamai ištobulintą piano muziką, be jokio specialio patyrimo.

Musų krautuvėse esti platus pasirinkimas Kimball grojiklių po

$400, $495, $650, $750, $850

Lengvi mėnesiniai išmokėjimai

Two large stores The Peoples Furniture Co. Better Home

PIANŲ KRAUTUVĖS
1922-32 So. Halsted Street
4177-83 Archer Avenue

SIERINES VANOS
Elektros prietaisai mankštinimui kuno
(Electrical treatment)
Rusiška-Turkiška Pirtis
Šios vanos ir pirtis prašalina daug jusų ligų.
Pirtis ir kambariai nakvinei **$1.75**
A. E. Czesna, savininkas
1657 W. 45 St.
Tel. Boulevard 4552

HEMORAIDAI
(pilės)

Gydome Be Operacijos

Gvarantuojame išgydymą ant visados be operacijos, skausmo, piovimo, ar išlikimo iš darbo.
Daugelį išgydėme vienu sykiu
Neišgydom - Nemokat
Išegzaminavimas ir patairymai dykai
CHICAGO MEDICAL INSTITUTE
505 So. State St.
Kampas Congress St., 2 fl.
Valandos: Panedėly, Seredoj ir Subatoj nuo 9 iki 6 vakare. Nedėlioj nuo 9 iki 12 dieną.

Tel. Lafayette 4223
Plumbing, Heating
Kaipo lietuvis, lietuviams visados patarnauju kuogeriausiai.
M. Yuška,
3228 W. 38th Street, Chicago, Ill.

Dykai nuo dusulio ir nuo augštos temperaturos kenčiantiems

Dykai išbandymas metodo kurį gali vartoti kiekvienas be jokio nesmagumo arba sugaišimo laiko.

Mes turime metodą kaip sukontroliuoti dusulis ir mes norime, kad jųs pabandytumėt jį musų išlaidomis. Nedaro skirtumo ar jųs senai sergate ar dabar pradėjote sirgti, ar tai yra kaipo chroniška Asthma arba augšta temperatura, jųs privalote reikalauti dykai išbandymui musų metodo. Nedaro skirtumo kokiame klimate jųs gyvenate, jusų amžius arba užsiėmimas, jei jųs kenčiame nuo dusulio arba augštos temperaturos, musų metodas pagelbės jums greitai.

Mes specialiai norime pasiųsti tiems kurie turi be vilties ligas, kur visokios formos įkvėpuojančių gyduolių, opiumo prirengimų, "patentuotų dumų" ir tt. nepagelbėjo. Mes norime parodyti kiekvienam musų lėšomis, kad musų metodas yra paskirtas prašalinti visus negalimus kvėpavimus, visus tuos nemalonius paroxyzmus.

Tas dykai pasiulymas yra labai svarbu, kad nepraleidus bent vieną dieną. Rašykite tuojaus ir pradėkite metodą tuojau. Nesiųskite pinigų. Tik atsiųskite kuponą. Darykite tai šiandien — jums nereikia mokėti nei už pašto ženklelį.

Dykai bandymo kuponas
Frontier Asthma Co., Rm. 1499 D.
Niagara and Hudson Sts., Buffalo, N. Y.
Atsiųskite dykai bandymui jusų metodo pas:
....
....

Jeigu Jums Nusibodo Paprastumas.....

ŠNIURAS dirbtinių perlų ir eilė tikrų, perlų yra labai panašus jeigu juos gauni iš krautuvės. Bet laikas nudėvi dirbtinius, kuomet tikriems priduoda žvilgėsį.

Taip panašiai yra ir su cigaretais. Paprastas cigaretas gali jus užganėdinti tik vienam kartui, kuomet išskirtina rūšis bus mėgiama ir laikoma ilgam laikui.

Kuomet pirmą syk pridesite savo lupas prie Helmar jus tuojaus prisirišite prie Helmar and nuolatinis besidraugavimas padarys jus artimais ant visados.

Susipažinkit su

HELMAR

Karalienė Žymiausių Cigaretų

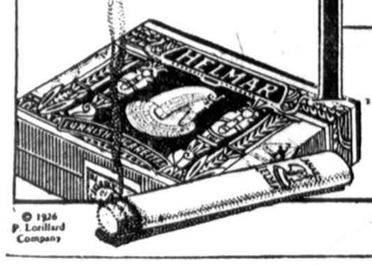

© 1926 P. Lorillard Company

BUDRIKO PIANŲ KRAUTUVE

Didžiausia lietuvių muzikališka krautuvė. Parduoda nacionaliniai apkainuotus daiktus geriausių išdirbysčių.

Gulbransen Trade Mark.

Gulbransen Registering Pianai.

Brunswick Panatrope Radiolos, nauji Phonografai, R. C. A. Radiolos, Atwater Kent, Freshman Radios.

Jeigu butų kur geresni daiktai išdirbti, tai Budrikas parduotų juos.

Rekordai: Babravičiaus, Kipro Petrausko, Butėno ir kitų. Voleliai (Rolls) del grojiklių pianų. Dabar gavome iš Lietuvos naujų operos rekordų lietuvių kalboje: Kipro Petrausko, Grigaitienės, Olekos, Dvarionaitės ir kitų.

JOS. F. BUDRIK
3343 So. Halsted St.

awfully good
KRAFT CHEESE

Rusiškos ir Turkiškos Vanos

12th STREET
Tel. Kedzie 8902

3514-16 Roosevelt Rd.
Arti St. Louis Ave.
CHICAGO, ILL.

Nauja Madų Knyga

Nauja rudeninių madų knyga. Kiekviena moteris ir panelė, kuri nori gerai apsirengti ir eiti su šios dienos mada, turėtų šią knygą įsigyti. Jos kaina tik 10c.

Rašykit į
NAUJIENOS PATTERN DEPT.,
1739 So. Halsted St., Chicago, Ill.
Užsakimams.

Sveikatos Dalykai

ŠILIMA, ŠALTIS, ŠVIESA SAUSUMAS IR DRĖGNUMAS KENKIA MAISTUI

Šilima ir šaltis, šviesa ir sausumas daug gelbsti valgiams gesti ir tas gedimas skiriasi nuo to, kuris paeina nuo bakterijų augimo, rugimo ir pelėjimo.

Daug šviežių vaisių greitai įsirpsta net paprastoje temperaturoje. Galima imti pavyzdin obuolius, kurie ilgai bestovėdami bliudelyje pasidaro miltingi. Riešutai ir kiti riebumynai, jei laikomi šiltoje vietoje, greitai sugaišta. Ir jei valgis laikomas taip šaltoje vietoje, kad jis sušala, dažniausiai sugadina kaip išvaizdą, taip ir jo skonį. Pavyzdžiui, sušalusios bulvės yra vandeniuotos ir turi nemalonų saldų skonį.

Šviesa taip pat pagreitina vaisių ir daržovių įsirpimą. Dažnai išvirti vaisiai ir daržovės laikomos tamsiose vietose palaiko savo išvaizdą daug geriau. Kartais šviesa ir šilima kenkia aliejų ir kitiems riebumynams.

Per daug didelė oro cirkuliacija kartais gali valgiams pakenkti, Salotos ir kitos sultingos daržovės nuvysta, o piragaičiai netenka savo trupumo suimdami visą drėgnumą iš oro. Kitaip sakant, reikia saugoti, kad drėgni valgiai nesudžiutų, o sausi valgiai nesudrėgtų.

SANTAL MIDY

Slogą puslėje lengvai pagydo
SANTAL MIDY
Nepriimk pamėgdžiojimų. Pastebėk žodį "Midy". Parsiduoda visose vaistinyčiose.

Tel. Brunswick 9393
KAROLIS NORKAITIS
Vienintėlis lietuvis auksorius North Sidėje. Parduodu auksinius daiktus, taisau laikrodėlius ir pritaikau akinius, nes esu daktaras Optometristas.
1850 W. North Ave., Chicago, Ill.

Dr. Anelia Kaushillas
CHIROPRACTOR ir MIDWIFE

Pasekmingai gydau įvairias ligas, o labiausiai užsisenėjusias vyrų, moterų ir vaikų. Be operacijų, be skausmo, pagal vėliausį išrastą budą — Chiropraktiją, Elektro — terapiją, Magnetinės Maudynės, Maistinė Chemija. Pritaikau valgį pagal ligą. Taipgi patarnauju prie gimdymo. Patarimai dovanai.

3252 So. Halsted St.
Tel. Yards 4951
Valandos: Utarninkais, Seredomis, Ketvergais nuo 9 iki 8 vak., Panedėliais, Pėtnyčiomis ir Subatomis nuo 2 po pietų iki 8 vak. Nedėliomis ir šventadieniais pagal sutartį.

DR. HERZMAN
—IŠ RUSIJOS—
Gerai lietuviams žinomas per 15 metų kaipo patyręs gydytojas, chirurgas ir akušeris.
Gydo staigias ir chroniškas ligas vyrų, moterų ir vaikų pagal naujausius metodus X-Ray ir kitokius elektros prietausus.
Ofisas ir Laboratorija: 1025 W. 18th St., netoli Morgan St.
VALANDOS: Nuo 10—12 pietų ir nuo 6 iki 7:30 val. vakare.
Telefonai: Dienomis: Canal 3110. Naktį Drexel 0950 Boulevard 4136
3235 So. Halsted St.
Val.: 9—10 iš ryto ir po 8 v. v.

Akinių Pritaikymo Mano
25 METŲ PRITYRIMO

Egzaminuoja akis — pritaiko akinius — šlifuoti stiklai ant vietos.
Dr. Jan J. Smetana
OPTOMETRISTAS
1801 South Ashland Avenue
Kampas 18-tos Gatvės
Telefonas Canal 0523
Ant trečio augšto virš Platte aptiekos, kambariai: 14, 15, 16 ir 17
Valandos: nuo 9:30 ryto iki 8:30 vak. Ofisas uždarytas Nedėliomis.

PRITAIKO AKINIUS
Kreivas Akis Ištaiso

DR. G. SERNER
Lietuvis Doctor of Optics
Val. nuo 10 ryte iki 8:30 vakare
Nedėliomis nuo 10 iki 1
3265 So. Halsted Street
2-ros lubos

Lietuviai Advokatai

K. GUGIS
ADVOKATAS
Miesto Ofisas
127 N. Dearborn St., Room 1111-13
Telefonas Central 4411.
Valandos: nuo 9 ryto iki 4 p. p.
Gyvenimo Vieta
3323 South Halsted St.
Tel. Boulevard 1310
Val.: Nuo 6 iki 8 val. kiekvieną vakarą, išskyrus ketvergą. Nedėliomis nuo 9 iki 12 ryto.

Tel. Dearborn 9057
A. A. SLAKIS
Advokatas
Ofisas vidurmiestyj:
Room 1726
CHICAGO TEMPLE BLDG.
77 W. Washington St.
Cor. Washington & Clark
Namų Tel.: Hyde Park 3395

K. JURGELIONIS
ADVOKATAS
Miesto ofisas
190 No. State St., Room 1012
Tel. Dearborn 2734
Valandos nuo 9:30 iki 2:30 val.
Bridgeporto ofisas
3335 So. Halsted St.
Po pietų nuo 3:00 iki 8:00 val. vak.
Nedėliomis nuo 10 ryto iki 12
Tel. Yards 0141
Bylos visuose teismuose. — Abstraktai. — Ingaliojimai. — Paskola pinigų 1 ir 2 morgičiams.

JOHN B. BORDEN
(John Bagdziunas Borden)
LIETUVIS ADVOKATAS
7 So. Dearborn St. Room 1538
Telephone Randolph 3261
Vakarais 2151 W. 22 St. nuo 7 iki 9
Telephone Roosevelt 9090
Namų Telefonas Republic 9600

JOHN KUCHINSKAS
LAWYER
Lietuvis Advokatas
2221 W. 22 St.
arti Leavitt St.
Telefonas Canal 2552
Valandos: 9 ryto iki 8:30 vakare.
Seredoj ir Pėtnyčioj nuo 9 iki 6
Nedėlioj nuo 10 ryto iki 1 v. p. p.

J. P. WAITCHES
ADVOKATAS
Roselando Ofisas:
Tel. Pullman 5950
10756 S. Michigan Av.
Miesto Ofisas: 127 N. Dearborn St.
Ruimas 1420; Tel. Dearborn 6096
Valandos: Mieste iki pietų;
Roselande po pietų ir vakare.
SPECIALISTAS egzaminavojime abstraktų ir nuosavybės teisėse.
Taipgi veda visokius sudus.

A. A. OLIS
Advokatas
11 S. La Salle St., Room 2001
Tel. Randolph 1034—Val. nuo 9-6
Vakarais
3241 S. Halsted St. Tel. Yards 0062
7—9 v. v. apart Panedėlio ir Pėtnyčios.

V. W. RUTKAUSKAS
Advokatas
29 So. La Salle St., Room 530
Tel. Central 6390
Vak. 3223 S. Halsted St., Chicago
Tel. Yards 4681

JOSEPH V. MOCKUS
Advokatas
5349 So. Hermitage Avenue
Tel. Hemlock 1385
Valandos: 9 iki 5 po piet. Vakarais Utarn., Ketv. ir Sub. nuo 6-9. Ned. 9 iki 1-mai. Prirengia visokias legališkas popieras.

Jei norit sužinoti savo sveikatos stovį, tai atsilankykit į
WICKER PARK DIAGNOSTIC INSTITUTE
1510 N. Robey Street
Phone: Brunswick 1682
Medicina — Chirurgija — Urologija — X-Ray
Pilnas Išegzaminavimas

LIETUVIAI DAKTARAI

Ofiso ir Res. Tel. Boulevard 5913
DR. A. J. BERTASH
3464 So. Halsted St.
Ofiso valandos nuo 1 iki 3 po pietų ir 6 iki 8 vakare.
Res. 3201 So. Wallace Street

Telefonas Boulevard 1939
DR. S. A. BRENZA
Ofiso Valandos:
9 iki 12, 1 iki 8 dieną
ir 6:30 iki 9:30 vakare
4608 S. Ashland Ave.,
Netoli 46th St. Chicago, Ill.

A. L. Davidonis, M. D.
4910 So. Michigan Ave.
Tel. Kenwood 5107
Valandos { nuo 9 iki 11 val. ryte; nuo 6 iki 8 val. vakare

DR. K. DRANGELIS
DENTISTAS
4193 Archer Avenue
Brighton Park
Valandos nuo 9 iki 12 ir nuo 2 iki 8 vak. Seredomis pagal sutartį.
Ofiso Tel. Lafayette 5820
Rezidencijos Tel. Lafayette 6792

A. MONTVID, M. D.
1579 Milwaukee Ave., Room 209
Kampas North Ave. ir Robey St.
Valandos: 1 iki 3 po pietų, 6 iki 8 vakare. Tel. Brunswick 4983.
Namų telefonas Spaulding 8633
Ultraviolėtinė šviesa ir diathermia

DR. MARGERIS
Gydytojas ir Chirurgas
3327 So. Halsted Street
Tel. Boulevard 8483
Valandos: 10—2; 5—9
Sekmadieniais: 10—2

DR. M. T. STRIKOL
GYDYTOJAS IR CHIRURGAS
4601 S. Ashland Tel. Boulevard 7820. Res., 6641 S. Albany Ave. Tel. Prospect 1930. / Ofiso valandos 2-4, 6-8. Nedėlioj 10 iki 12 d.

Office Boulevard 7042
Dr. C. Z. Vezelis
LIETUVIS DENTISTAS
4645 So. Ashland Ave.,
Ant Zaleskio aptiekos
CHICAGO

Res. 6600 So. Artesian Ave.
Phone Prospect 6659
Ofiso Tel. Canal 0257
DR. P. Z. ZALATORIS
GYDYTOJAS IR CHIRURGAS
1821 So. Halsted St.,
Chicago, Ill.

DR. CHARLES SEGAL
Praktikuoja 18 metai
Ofisas
4729 So. Ashland Ave., 2 lubos
Chicago, Illinois
Specialistas džiovos
Moteriškų, Vyriškų ir Vaikų ligų.
OFISO VALANDOS:
Nuo 10 iki 12 val. ryte, nuo 2 iki 4 val. po piet ir nuo 7 iki 8:30 val. vakaro. Nedėliomis nuo 10 valandos ryto iki 1 val. po piet.
Tel. Midway 2880

Telephone Yards 0994
DR. MAURICE KAHN
4631 So. Ashland Ave.
Ofiso Valandos: nuo 10 iki 12 dieną, 2 iki 3 po pietų, 7 iki 9 vakare. Nedėliomis nuo 10 iki 12 dieną.
Res. telephone Hyde Park 4000

Ofiso Tel. Boulevard 9698
Rezidencijos tel. Drexel 9191
Dr. A. A. Roth
Rusas Gydytojas ir Chirurgas
Specialistas Moteriškų, Vyriškų, Vaikų ir visų chroniškų ligų.
Ofisas: 3103 So. Halsted St., Chicago arti 31st Street
Valandos: 1—3 po piet, 7—8 vak. Nedėliomis ir švenadieniais 10—12 dien.

Jei abejoji akimis, pasiteirauk
Rr.A.R. BLUMENTHAL
Optametrist
Tel. Boulevard 6487
4649 S. Ashland Av.
Kampas 47-tos
ant 2 lub

DR. M. J. SHERMAN
Specialistas Moterų Ligų
1724 So. Loomis, kampas 18 ir Blue Island. Ofiso valandos nuo 2 iki 4 po pietų ir nuo 7 iki 9 val. vakare.
Telefonas Canal 1912
Naktimis Tel. Fairfax 6353

Gydytojų Kabinetas
DR. S. LINECKI, D. C. D. O.
DR. W. YUSZKIEWICZ, D. C. D. O.
Musų gydymo budas tiktai naturalis (be gyduolių ir be operacijų). Pasekmingai gydome reumatizmą, paralyžių, chroniška katarą, nerviškumą, galvos skaudėjimą, širdies, plaučių, žarnų, kepenų, inkstų, gerklės, nosies, akių, ausų ir kitas ligas.
1407 Milwaukee Ave., 2 fl.
Tel. Humboldt 3878
Valandos nuo 9 ryto iki 12 dieną, nuo 2 iki 5 ir nuo 7 iki 9 vakare. Nedėlioj nuo 10 ryto iki 2 po pietų.

ŠALIN PLIKUMAS!
Vyrai ir moterys: jums nereikia buti nuplikusiomis galvomis. Aš turiu stebėtiną budą del užauginimo plaukų.
Ateikite ir persitikrinkit.
Mano gydymo budas taipgi suminkština plaukus, sustiprina plaukų šaknis, prašalina iš plaukų pleiskanas, apsaugoja plaukų slinkimą ir užlaiko juos labai švariai.
Dr. W. Yuszkiewicz,
1407 Milwaukee Ave., 2 fl.

DYKAI

Daugybė dovanų kiekvienam Naujienų skaitytojui

Iškirpk šį kuponą kasdieną ir priduok į Naujienų ofisą ar į stotį, arba savo išnešiotojui sykį į mėnesį ir bus apmainyta į tikrus United Profit Sharing kuponus, sekamomis taisyklėmis:

Vienas skaitytojas ( ) skaitytoja turi teisę gauti tik vieną kuponą kas dieną ir ne daugiau per mėnesį, kaip kad buna Naujienų laidų. Kuponai turi sekti datomis vienas po kito. Kuponai be datų nepriimami. Priduodant kuponus apmainymui, turi but priduodama vardas pavardė ir adresas skaitytojo.

Prenumeratoriams gaunantiems Naujienas per paštą, apart kasdieninių kuponų dar duodama priedo sekamai:

Už metus—150, už pusę metų—75, už tris mėnesius—35.

Katalogai su tukstančiais dovanų dykai ant pareikalavimo.

..... Atkirp čia .....

Data: Rugpiutis 6 d., 1926

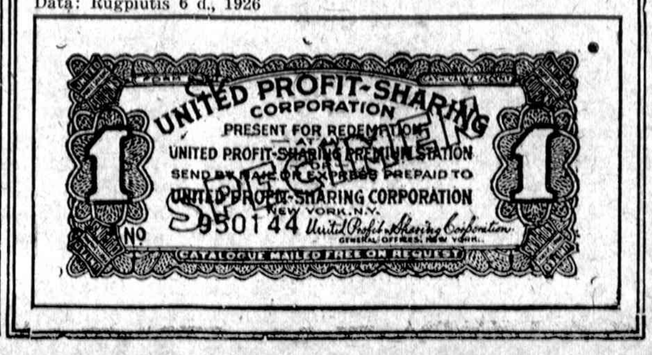

Garsinkitės Naujienose

NAUJIENOS
The Lithuanian Daily News
Published Daily Except Sunday by the Lithuanian Daily News Pub. Co. Inc.

Editor P. GRIGAITIS

1739 South Halsted Street
Chicago, Ill.
Telephone Roosevelt 8500

Subscription Rates:
$8.00 per year in Canada.
$7.00 per year outside of Chicago.
$8.00 per year in Chicago.
3c. per copy.

Entered as Second Class Matter March 7th, 1914, at the Post Office of Chicago, Ill., under the act of March 3rd 1879.

Naujienos eina kasdien, išskiriant sekmadeinius. Leidžia Naujienų Bendrovė, 1739 So. Halsted St., Chicago, Ill. — Telefonas: Roosevelt 8500.

Chicagoje — paštu:
Metams $8.00
Užsimokėjimo kaina:
Pusei metų 4.00
Trims mėnesiams $2.00
Dviem mėnesiams 1.50
Vienam mėnesiui ..... .75

Chicagoje per nešiotojus:
Viena kopija 3c
Savaitei 18c
Mėnesiui 75c

Suvienytose Valstijose, ne Chicagoje, paštu:
Metams $7.00
Pusei metų 3.50
Trims mėnesiams 1.75
Dviem mėnesiam 1.25
Vienam mėnesiui ..... .75

Lietuvon ir kitur užsieniuose:
(Atpigiata)
Metams $8.00
Pusei metų 4.00
Trims mėnesiams 2.00
Pinigus reikia siųsti pašto Money orderiu kartu su užsakymu.

GARSIAUSIAS PASAULYJE RAŠYTOJAS BERNARD SHAW

: : : : : : :

JO 70 METŲ AMŽIAUS SUKAKTUVĖS

: : : : : : :

"SOCIALIZMAS PADARĖ IŠ MANĘS ŽMOGŲ"

: : : : : : :

NAUJAS PROTAVIMAS PASAULYJE

Didžiausias pasaulyje šiandie gyvenančių rašytojų yra **Bernard Shaw.** Jisai yra socialistas. Sekantis paskui jį rašytojas tur-but yra **Wells** — taip pat anglas ir taip pat socialistas.

Dvejetas metų atgal tarpe didžiausiųjų pasaulio literaturos žvaigždžių buvo ir francuzas **Anatole France,** kuris dabar jau yra miręs. Jisai taip pat ligi savo gyvos galvos buvo socialistas.

Norint paduoti bent žinomiausius rašytojų vardus, kurie yra socialistai, čia pasidarytų per daug ilga litanija. Bet pakaks ir aukščiaus paminėtųjų, kad parodžius, jogei socializmas pritraukia prie savęs didelius talentus.

Nesenai Bernardui Shaw sukako 70 metų, ir prie tos progos Anglijos Darbo Partija iškėlė jam pietus, kur pirmininkavo buvusis ministeris pirmininkas Ramsay Mac Donald.

70-tos Bernardo Shaw gimimo sukaktuvės buvo pažymėtos dar ir nemaloniu incidentu, iššaukusiu aštrius ginčus Anglijos (ir kai kurių kitų šalių) spaudoje. Konservatorių valdžia, butent, atsisakė tam garsiam rašytojui leisti pasakyt kalbą per radio — ir tai del to, kad jisai neprižadėjo jai nekalbėt apie "ginčijamus dalykus". Keistas tos valdžios supratimas apie žodžio laisvę, ar ne? Kalbėt, girdi, galima tiktai apie **neginčijamus** dalykus — t. y. kad saulė teka rytuose, kad akmuo skęsta vandenyje ir apie panašius "klausimus".

Bet žodžio laisvė juk yra teisė kalbėt apie tą, **del ko žmonės ginčijasi!** Be tos teisės negali but parlamentarizmo — nė rinkimų į parlamentą, nė diskusijų parlamente, nė partijų, iš kurių atstovų parlamentas susideda. "Parlamentų motinos", Anglijos, valdžia, pasirodo, to paprasto dalyko nežino!

Aukščiaus minėtame Darbo Partijos pokilyje Bernard Shaw, suprantama, smagiai pakedeno konservatorių kabinetą už tokį meškišką Anglijos parlamentinių tradicijų paniekinimą. Be to, jisai papasakojo savo skaitytojams labai įdomių dalykų ir apie patį save. Tarp ko kita jisai pasakė:

> "Karolis Marksas padarė iš manęs žmogų. Socializmas padarė iš manęs žmogų. Kitaip aš bučiau buvęs, kaip daugelis kitų mano kolegų literaturoje, kurie turi ne mažiaus literatinio gabumo už mane. Socializmas padarė žmogų iš Wells'o, ir jisai yra šį-tą atlikęs. Bet pažvelgkite į kitus literatus, ir jųs suprasite, kodel aš taip be saiko didžiuojuosi tuo, kad esmi socialistas. Už savo literatinį garsumą aš neduodu nė tiek (čia Shaw pokštelėjo pirštais).
>
> "Skaitant Markso veikalus, ateina į galvą, kad jisai nėra savo gyvenime kalbėjęs su darbininku. Bet jisai bent atliko savo darbą. Jųs matote, kas pasidarė Rusijoje, kai Leninas su Trockiu buvo įsivaizdavę, kad juodu galį tam tikru budu valdyti didelę valstybę.... Karolis Marksas pakeitė pasaulio protą".

Toliaus didis anglų rašytojas karštai patarė Darbo Partijai susipažinti su "valdžios technika", idant, kai ateis laikas, jí butų prisirengus tinkamai vesti krašto reikalus.

Tai šitaip kalba septynių dešimčių metų amžiaus sulaukęs rašytojas, prieš kurio talentą lenkiasi visas apšviestas pasaulis. Tuo gi tarpu kai kurie žmogeliai, neturintys nė pradinės mokyklos mokslo, įsivaizduoja, kad socializmas tai tuščia svajonė.

Tiesa, kad socializmas dar iki šiol niekur nėra įvykintas. Tečiaus jau ir šiandie jisai vaidina milžinišką rolę žmonijos gyvenime: jisai duoda naują krypsnį žmonių protavimui ir teikia įkvėpimą tokiems talentingiems asmenims, kaip Bernard Shaw. Todel jisai yra vertas to, kad kiekvienas rimtas žmogus jį kaip galint geriaus pažintų.

Apžvalga

NĖRA SANDVIČIŲ — NĖRA PAGARBOS.

"Naujienos" įspėjo, kad komunistų lyderiukai dabar nuspiaus ant Zinovjevo, kaip jie nuspiovė ant Trockio, kuomet pastarasis buvo pašalintas iš savo aukštos vietos. Žinovjevas neteko galios ir nebegalės daugiaus dalinti sandvičius Maskvos davatkynams užsieniuose, todel — kam jo paisyti?

Brooklyno "Laisvė" jau viešai pasmerkė "didįjį" kominterno vadą ilgam straipsnyje, užvardintam **"Zinovjevo Erezija".** Nė truputį neabejodama, ji apšaukia jį "dezorganizatorium", "nukrypusiu nuo leninižmo nusistatymo", "oportunistu" ir net — horrendum! — "menševiku"!

Raudonųjų biznierių organas sako, kad pas Zinovjevą ir jo šalininkus pasireiškusi

> "tendencija remti ekstrakairiuosius nukrypimus musų partijoj, **aiškus artinimasis linkui menševizmo** (! "N." Red.): tendencija linkui sudarymo tarptautinio bloko tokio ekstra-kairiojo plauko, kaip Korscho, ir tokio ekstradešiniojo plauko, kaip Suvarino, kuris, budamas išmestas iš Komunistų Internacionalo, užpuldinėjo Sąjungą Socialistinių Sovietų Respublikų, nusitverdamas už to kabliuko, kad buk partijoj pasireiškęs išsigimimas (nukrypimas) linkui buožių (kulokų)..."

Tai tau, Jurguti, ir devintinės! Svarbiausias komunistų internacionalo vadas ir jo, nuo pat susiorganizavimo, nuolatinis pirmininkas, pasirodo, eina išvien su tokiais gaivalais, kurie skelbia, kad Rusijos bolševikų partija **išsigimė į buožių-kulokų partiją!** Ir pats kominterno pirmininkas esąs nukrypęs į "menševizmą".

Kiekvienas eilinis komunistas dabar gali pasakyti: Jeigu šitokie dalykai galėjo atsitikti su kominterno prezidentu, tai kame yra užtikrinimas, kad vieną gražią dieną neiškryps į "menševizmą" ir kiti bolševikų vadai? Ir jeigu net vyriausias komunizmo vadas pasaulyje pritaria tiems žmonėms, kurie Rusijos bolševikus vadina "buožių partija", tai argi šitame priekaište Rusijos diktatoriams nėra nė krislo tiesos?

"Laisvės" komisarai šitomis abejonėmis, žinoma, neserga. Nes kas jiems galvoj, ar tie Maskvos popiežiai ir kardinolai yra buožių tarnai, ar kas kita— bi tik jie neaplenkia savo malonėmis kominterno sekcijų. "L." ne tik užgiria Zinovjevo "sudisciplinavimą", bet dar išreiškia kone apgailestavimą, kad jisai esąs per mažai nubaustas. Ji rašo:

> "To viso akivaizdoj, Zinovjevas ir jo veiklųs šalininkai tik švelniai nubausti: Zinovjevas pašalintas iš politinio Biuro, o Laškevičius atstatytas iš Revoliucinės Tarybos pirmininko pagelbininko ir iš narystės Rusų Kompartijos Centro Komitete. Jis, be to, perspėtas, kad jeigu ir toliau tęs šitokį darbą, tai bus išmestas ir iš Komunistų Partijos."

Tiesa, tas laikas ,kada bolševikų vadai vieni kitus statys "prie sienos" ,dar neatėjo. Bet tiems komunizmo pasekėjams, kurie nėra **materialiai suinteresuoti** einančiais Maskvoje kivirčais, jau pakaks ir to, kas atsitiko iki šiol, kad pradėjus klibinti savo smegenis.

Kas per vieni, iš tiesų, yra tie "pasaulio revoliucijos vadai", jeigu jie taip umai ir netikėtai pavirsta "nukrypėliais", "heretikais" ir sovietų diktaturos niekintojais?

VALDŽIOS ATSAKOMYBĖ

"Draugas" nori įrodyti, kad dabartinis Seimas neturįs teisės smerkti pirmiaus buvusius ministerius už jų darbus. Pasak jo —

> "Ministerių kabinetas atsakomingas tiktai prieš esamą Seimą, o ne busimą. Esamasis Seimas arba pagiria valdžios programą ir elgimąsi, ir teikia Ministerių Kabinetui pasitikėjimo, arba nepagiria ir pareiškia savo nepasitikėjimą.
>
> "Pasitikėjimo negavęs Ministerių Kabinetas atsistatydina, o jeigu jam Seimas pasitiki, vykdo gyveniman deklaracijoje pareikštus darbus.
>
> "Bet musų socialistėliams galva apsisuko. Jie norėtų šiandie teisti jau negyvuojantį II-jį Seimą ir jo pastatytąją valdžią.
>
> "Socialistinių triukšmadarių butų kiek pateisinamas elgimasis, jeigu ministeriai butų sau asmeniškai sunaudoję skiriamas pinigų sumas netikėtiems reikalams.
>
> "Šiame-gi atsitikime to nebuvo.
>
> "Neužtenka visa gerkle rėkti, kad tas, ar kitas ministeris neteisėtai elgėsi su valstybės pinigais, bet tąjį jo neteisėtumą reikia įrodyti.
>
> "Jeigu gi buvusio Seimo dauguma savo valdžios žygius legalizavo (? **"N." Red.**), — jie teisėti. Dabartinis Seimas turi savo pastatytą valdžią ir ką nori su ja daryti, ar pasitikėti, ar nepasitikėti."

Šitie "Draugo" argumentai yra be galo skysti. Jisai užmiršta net tokį svarbų dalyką, kaip **ministerių atsakomybė prieš konstituciją ir prieš įstatymus.**

Jeigu ministerių kabinetas butų atsakomingas tiktai Seimo daugumai, tai kam tuomet reikėtų konstitucijos, nustatančios valstybės tvarką? Ir kam ministeriai, užimdami savo vietas, turėtų prisiekti (arba iškilmingai pasižada), kad jie saugos konstituciją ir vykdys įstatymus?

Jeigu Seimo daugumos pasitikėjimas valdžiai galėtų legalizuot (padaryt teisėtais) visus ministerių darbus, tai ne tik konstitucija, bet ir paprasti įstatymai butų nereikalingi. Ministeriai darytų kas jiems patinka, ir jų žinksniai ir patvarkymai butų **įstatymas,** kol Seimo dauguma neatima jiems pasitikėjimo.

Bet šitokio absurdo naujosios gadynės valstybėse (išskiriant gal tik bolševikišką Rusiją ir fašistinę Italiją) juk nėra. Juo labiaus tokio absurdo negali but **demokratinėse valstybėse.** Valstybėje, kuri bent kiek laikosi demokratijos principų, įstatymais turi vadovautis ne tiktai valdžia, bet ir pats **Seimas.** Jeigu Seimui nepatinka kurie nors esančių įstatymų, tai jisai gali juos **atšaukti arba pakeisti,** bet jisai negali juos **laužyti,** kol jie yra galioje!

Šitų "menkniekių" Marijonų organas visai nepaiso. Jo nuomone, ministeriai privalą tiktai žiurėt, kad nepraradus Seimo daugumos "pasitikėjimo". Na, ir jie negalį daryti dar vieno dalyko: **vartoti valstybės pinigus savo asmeniškiems reikalams,** kitaip sakant, **vogti iš valstybės iždo.** Kad klerikaliniai ministeriai butų vogę, to, girdi, nesą įrodyta; todel prie jų kabintis naujasis Seimas neturįs jokios teisės.

Tai jau yra visai juokinga pasaka. Vieną, tarpe tiesioginio pasisavinimo viešųjų pinigų ir **jų išdalinimo savo sėbrams** yra labai nedidelis skirtumas. Valstybės iždo aikvotojai dažniausia kaip tik tuo budu ir stengiasi paslėpti savo neteisėtą darbą, kad viešus pinigus paveda kitiems žmonėms, su kuriais paskui pasidalina. O kad klerikaliniai ministeriai yra išdalinę tukstančius litų įvairiems asmenims, **tai yra įrodyta:** dabartinė valdžia surado ir kvitas su tų asmenų parašais.

Antra, kuo galima pateisinti davimą asmenims, bendrovėms ir visokioms partinėms organizacijoms **pinigų, skirtų "netikėtiems valstybės reikalams?"** Jeigu, sakysime, Seimas paveda ministeriui pirmininkui tam tikrą sumą pinigų suvartot kuriems nors iš anksto nepramatomiems **valstybės** reikalams, o jisai, vietoje to, atiduoda juos savo partijos laikraščiui arba savo partijos agitatoriams, tai ar čia nėra **apgavimas?**

Kodel "Draugas" mano, kad ministeriai gali but smerkiami tiktai už vogimą, **bet ne už apgavystę?** Argi del to, kad ministeriai turi Seimo pasitikėjimą, tai jiems yra leista net ir tą patį Seimą apgaudinėti?

Na, ne. Tegu "Draugas" niekų nepasakoja. Seimas gali reikalauti atsakomybės iš kiekvieno valstybės tarno ir del vagystės, ir del apgavystės, ir del kitokių nusižengimų prieš įstatymus bei krašto konstituciją. Atsakyti už tuos darbus valstybės tarnas turi tada, **kada jie išeina aikštėn,** — nežiurint, ar jisai dar tebetarnauja, ar jau ne.

Viskas priklauso nuo Lietuvos liaudies

Lietuvos demokratinę valdžią laukia sunkus darbas

(Iš laiško)

D. Bubinas iš Užvenčio rašo savo broliui Antanui, Chicagoje:

"Pas mus, Lietuvoj, ėjo gana smarki priešrinkiminė į Seimą agitacija. Prieš visą opoziciją, kuri šiuose rinkimuose ėjo iš vien prieš kademų bloką, buvo padarytas spaudimas tiek iš administracijos pusės (einant parėdymais iš viršaus) tiek iš bažnyčios pusės. Bažnyčia buvo paversta grynai partijos (kademų) kromeliu. Na, ir rėkė kunigai, grąsino!... Bet nieko tas nepadėjo. Žmonės turėjo savo pasiryžimą. Tas pasiryžimas išaugo tiesiog iš musų kunigų nesugebėjimo pasinaudoti įvairiomis srovėmis, nors jiems ir nepalankiomis, bet visgi paralėliai einančiomis. Taigi kunigai pasirodė esą blogi politikai. Jie nustatė prieš save įvairias partijas (opozicines) ir tautines mažumas. Mat, pasitikėjo vien jega — kumštimi! jų valdymas tuo ir atsižymėjo. Dabar tenka jiems pasitraukti iš valdžios, bet jų valdymas paliko gilius pėdsakus: išmokino piliečius laužyti įstatymus ir plačiai paskleidė socialinį ištvirkimą (ypač jaunimo tarpe).

Ir nors dabar stojo šalį valdyti demokratija, bet jos darbas sunkus: iš vienos pusės nuolatinis kunigų puolimas, iš kitos — pakrikusių gaivalų: bolševikų ir "fašistų" (kunigų paperėti) išsišokimai. Taigi atcityje demokratijai teks su visomis tomis priešingybėmis grumtis. Bet jeigu plačiosios liaudies masės supras sunkią padėtį demokratijos ir toliau ją rems, tai, manau, musų šalis išbris iš tos klampynės, o gyvenimas įgaus teisingesnius pamatus, nes kiekvienas bus ramus ir užtikrintas, kad nepasieks jo stora kleboniška ranka ir nepradės smaugti. Todel viskas priguli nuo tolimesnio musų liaudies supratimo.

Redakcijos Atsakymai

A. Kvedarui, Kenosha. — 1) Toks įstatymas del ex-kareivių naturalizacijos yra kongreso priimtas. Vietos įstaiga turėtų tai žinoti. 2) Del ex-kareivių "Insurance policy" pardavimo ar užtraukimo paskolos kreipkitės į vietos American Legion skyrių. Ten jums suteiks visas reikalingas informacijas.

CHICAGOS ŽINIOS

Pavogė $8,000 vertės tabako

L. Wensheimer, 2227 North Laverne Ave., Liggett & Myers Tobacco kompanijos vežikas, buvo plėšikų suimtas ir keletą valandų kaliniu išlaikytas. Trys plėšikai sustabdė Wincheimerį bevažiuojant troku, kuriame buvo tabakas sukrautas. Tai įvyko prie Robey St. ir Roosevelt Road. Paskui jis priverstas buvo važiuoti į garadžių. Plėšikai ten jį surišo ir išlaikė šešias valandas. Paskui įsisodino į automobilių ir nuvežė prie Erie ir Hoyne Ave. išmetė. Troke tabako buvę už $8,000.

Mergina pagelbėjo suimti prigaviką

P-lė Enlle Freeman iš Madison, Wis., prieš trejetą savaičių susipažino su S. A. Adams-Solobosky. Tuo laiku ji viešėjo Chicagoj. Adams nusekė merginą į Madisoną, visą laiką deklamuodamas apie savo meilę. Mergina patikėjo ir išsiėmė iš banko $1,400. Adams išgavo $750 ir paspruko.

P-lė Freeman atvyko Chicagon ieškoti prigaviko. Detektyvo Frant patarta, ji nuvyko pas Adams gimines ir papasakojo, jog Madisone pardavusi savo nuosavybę už $3,000 ir dabar norinti surasti Adamsą ir apsivesti su juo, nes labai jį mylinti.

Adams pakliuvo ant meškerės. Norėdamas išgauti tuos $3,000, jis padarė "deitą" su p-le Freeman ir tapo policijos suimtas.

Policmonas sunkiai sužeidė berniuką

Policmonas Joseph Broz peršovė Raymondą Probertą, 17 metų amžiaus, 2009 Southport Ave. Policmonas sako, kad Probert su savo draugais norėjęs į jo garažų įsilaužti. Jam užklupus, Probert pradėjo bėgti ir tapęs peršautas. Bet Probert, kuris sunkiai sužeistas tapo į ligoninę nugabentas, tvirtina, jog nieko panašaus nebuvę. Į garažą esą jis nė nemanęs laužtis, o tik su savo draugais žaidęs.

Žudeikos važiavę Tagney automobiliu

Šioj vietoj jau buvo rašyta apie kontraktoriaus Morris Markowitz nužudymą. Buvo taipgi paminėta, jog jis turėjęs nesusipratimų su Machinery Movers and Riggers unijos viršininkais. Dabar policija skelbia, jog tikrai sužinojusi, kad žudeikos, nušovusieji Markowitz'ą, važiavę tos unijos biznio agento, Tagney, automobiliu. L. J. O'Brien, 3740 Lowe Ave., prisipažinęs, kad jis buvęs to automobiliaus šoferiu.

Motina neleido skaityti tai bandė nusižudyti

Irene Smith, 14 metų mergaitė (4136 Carroll Ave.), tiek pamėgo knygas, jog skaitė jas visą laiką. Motina buvo priešinga tam. Ji nuolat bardovo savo dukterį. Toks gyvenimas Irene'ai tiek įgrįso, jog ji savo tėvo revolverių bandė nusižudyti. Peršovusi sau vidurius ji išėjo į Garfield parką. Policija pastebėjo ją nugabeno į ligoninę. Nors ji ir sunkiai susižeidė, bet pasveiksianti. Kai motina atėjo aplankyti, Irene labai nenoriai su ja kalbėjo. Bet prie tėvo ji parodė didelį prisirišimą.

Žada bausti už atsisakymą liudyti

Kaip žinia, Chicagoj jau kelinta diena eina tyrinėjimas rinkimo kampanijų fondo. Paaiškėjo, jog varymui kampanijų buvo sudėta tukstančiai dolerių. Senato komisija pakvietė liudyti Samuel Insull'ą ir prokurorą R. E. Crowe.

Senatorius Reed savo apsukriais klausimais išgavo iš Insullo keletą prisipažinimų. Vėliau betgi jis atsisakė į klausimus atsakinėti. Prokuroras Crowe irgi atsisakė liudyti, nežiurint į tai, kad senatorius Reed grasino uždėvimu bylos už komisijos paniekinimą.

Teisėjas Edmund K. Jarecki liudijo, jog paskutiniuose rinkimuose balsai buvo vagiami, nepalankųs "gengei" klerkai ir teisėjai terorizuojami, ir visur siautė mušeikų šaikos.

Ekspliozija Wiegand Fireworks kompanijoj

Užvakar įvyko ekspliozija Wiegand Fireworks kompanijoj, Franklin Park. Ekspliozijoj sunkiai tapo sužeisti Albert Redda ir Michael Sassulo. Nuo ekspliozijos aplinkinių namų stiklai išbyrėjo. Nuostoliai siekia kelių tukstančių dolerių.

Aštuoni numirė nuo karščio

Chicagoj vėl siaučia karščiai. Trečiadienyj nuo karščių mirė Julius Mathiesen, 2958 Carroll Ave., Gustave Haredner, 3401 Kilpatrick Ave. ir kiti.

Automobilius užmušė penkių metų mergaitę

Loretta Kreliszek, 5 metų mergaitė (8204 Saginaw Ave.), bėgo per gatvę pasitikti motinos. Tuo tarpu visu smarkumu drožė į ją automobilius, kuriuo važiavo William Sandall, 2823 E. 95 St. Mergaitė tapo nuvežta į ligoninę, kur ji neužilgo ir mirė. Sandall tapo sulaikytas.

Ar jųs žinote, kad

Susivienijimas Lietuvių Amerikoje turi 20,000 narių ir virš $1,000,000 pinigais, bonais ir real estate. Ar jųs žinote, kad Helmar Turkiški cigaretai turi gryną Turkišką tabaką. Paprasti cigaretai turi pigų paprastą tabaką. Štai kodel Helmarai yra skirtingi nuo kitų maišyto tabako cigaretų, kurie yra supakuoti į pundelius.

GAUTA ŽINIA

Nuo Mr. C. H. Schlabach, Prezidento Hygienic Products Kompanijos, išdirbinėtojų Sani-Flush, kuris buvo iškeliavęs Europon 3 mėnesius, kur jis studijoja prekybos reikalus. Jis sako, kad ten yra geros sąlygos del Amerikos išdirbinių. Jis pervažiavo per Lietuvą ir sako, kad Amerikos produktai Europoj eina gerai.

Nekaltink Kudikio

Verksmas yra vienatiniu budu, kuriuo kudikis gali jums pasisakyti, kad jis jaučasi nesmagiai.

Kiekviena motina žino ar jos kudikis verkia del išalkimo, skausmo ar pykčio.

BAMBINO
Kudikių Geriausis Draugas

nepatenkins kudikio alkio, tačiau jis tikrai palengvins jo skausmą ir apgalės jo pykti, jei vidurių užkietėjimas yra to priežastimi.

Pareikalaukite veltui siunčiamos pavyzdinės bonkutės.

Bambino galite gauti pas savo vaistininką arba tiesiai iš laboratorijos po 35c. už bonką.

F. AD. RICHTER & CO.
Berry and So. 5th Sts.
Brooklyn, N. Y.

Del greito piniginių reikalų atlikimo su Lietuva, už pigią kainą, naudokitės Naujieinų kablegramų

„Plauk po Amerikos Veliava"

Nupiginta ten ir atgal kelione į

LIETUVĄ

tik $203.00 ir brangiau

per Bremen ar Cherbourg

Darykite dabar planus važiuoti tėvynėn smagioje draugijoj jusų tautiečių. Rugsėjo mėnesį yra paruošta tam tyčia prirengimai Lietuviams, kurie plauks ant Suvienytų Valstijų Valdžios valdomo ir operuojamo laivo

S. S. REPUBLIC

kuris išplauks iš New Yorko Rugsėjo 9

arba paskaus kaip palocius

S. S. GEORGE WASHINGTON

kuris išplauks rugsėjo 29.

Įrengimai ant visų United States Lines laivų yra garsus po pasaulį. Rasite erdvius kambarius, plačius dėnius, apsčiai gero maisto.

Apie išplaukimus laivų

S.S. LEVIATHAN

S.S. GEORGE WASHINGTON—S.S. REPUBLIC

S.S. PRES. HARDING—S.S. PRES. ROOSEVELT

klauskite vietos agentu arba rašykite pas

United States Lines

110 So. Dearborn St., Chicago, Ill. 45 Broadway, New York City

12 MENESIŲ DEL IŠMOKEJIMO

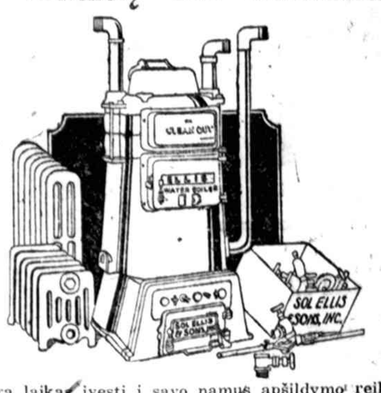

Dabar yra laikas įvesti į savo namus apšildymo reikmenis!

Nelaukit iki rudens, kuomet kainos bus augštesnės ir rush sezonas prasidės. Tiktai pašaukit Victory 2454 ir vienas musų ekspertas atsilankys pas jus del išdiskusavimo namų apšildymo reikmenų. Jųs pralošit, jei jųs atidėliosit ir neturėsit apšildimo namo kuomet ateis šaltas oras. Į 24 valandas jųs gausite pilną apskaitliavimą; tikrai pasakysim ko jums reikia del to darbo. Jųs galit turėti apšildomą namą tik biskį įmokėjus, o kitus išmokėjimais į 12 mėnesių.

TAIPGI pilnas pasirinkimas plumbingo reikmenų, kaip tai: sinkų, vanų, lavatories, kloseto prirengimų ir t. t.

Sol Ellis & Sons, Inc.

2118-22 So. State St.
CHICAGO, ILL.
Phone: Victory 2454

4600 W. 22nd St.
CICERO, ILL.
Phone: Cicero 130

TIKTAI ŠIĄ SAVAITĘ

Kloseto sėdynės po $1.50.

Pirmiau jos parsiduodavo po $2 iki $2.50 Tiktai 2 kostumeriui. Atdara vakarais iki 7:30 val. vakaro. Visą dieną subatoj ir nedėlioj iki 1 val. po pietų. Reikalaukit musų kainų surašo ir katalogo. Mes kalbam lietuviškai.

MURINE FOR YOUR EYES

Murine Co., Dpt. H. S., 9 E. Ohio St., Chicago

Švarios, Šviesios, Sveikos, Gražios Akys

Tai yra puikiausias turtas

Murine yra išvalantis, suminkštinantis, atšviežinantis ir nekenkiantis.

Jums patiks jisai

Knygutė "Eye Care" arba "Eye Beauty". Dykai pareikalavus.

Kas bus "Naujienų" piknike

Nori laimėti pinigų?

Dalyvauk "Naujienų" piknikė, 8 d. rugpiučio, t. y. sekmadieny. Žaisk, pats juokis, kitus juokink ir gali laimėti dovaną —pinigų. Labai daug laimėjimų, kontestą.

Kas yra lietuvių čempionai dainavime, kalboje, Charleston šokyje?

Čia mes parinksime iš daugelio dalyvių Chicagai čempionus:

1) Dainavimas, kuris padainuos dailiausia dainą, bus čempionas.

2) Kuris greičiausia kalbės, žinoma, lietuviškai ir jis bus čempionas.

3) Charleston šokis arba paskutinės mados "džiazą". Šiame dalyvauti rengiasi dauguma amerikoniško jaunimo (paeinančio iš lietuvių.) Bus progos mums seniams. Vakar šokusiems klumpakojį, suktinį, polką ir valcą pamatyti, tą taip "prašmatnų" šokį Cherleston, del kurio Amerika kraustosi iš skuros.

Apart šių dalykų verta pažymėti:

1) Dailiausiai merginai pritinkanti skrybėlė.

2) Bačkų lenktynės. Jums teko girdėti, kad Niagaros vandenpuolyj mėgino ristis bačkoje gyvas žmogus. Apie tai visa Amerika kalbėjo. Pas mus bus irgi beveik taip pat. Lietuviai mėgins leistis kelionėn, kur — nežinau gal į kitą pasaulį bačkoje. Dr. P. Zalatoris apsiėmė suteikti umią pagalbą reikalui ištikus. Jis turės savo "first aid" station ant vietos.

3) Base ball tarpe dviejų lietuvių kliubų.

4 ir 5) ir kiti numeriai, kurių bus daugiau, kaip ketvirtdalis šimto, labai žingeidųs.

Beje, bus irgi virvės traukimas, tiktai kitaip, negu kur nors buvo.

Kas myli šiuos dalykus, lai buna sekmadieny naujame Chernausko darže. Visko pamatys.

Visos žaismės surinktos ir vedamos, kaip visuomet, J. Uktverio. —**Kauno Juozas.**

Iš New Yorko tiesiai į Klaipėdą

TREČIA

Didėlė Chicagos Ekskursija

Į LIETUVĄ

Laivu "ESTONIA" 21 Rugsėjo-September 1926

ne reikia mainyt laivo
visu keliu vandeniu
ant to paties laivo
iš uosto į uostą

Entuzijastiški laiškai nuo pasažierių dalyvavusių pirmoje ekskursijoje, giriančių tiesų susisiekimą, valgį ir patarnavimą, prigundė

Baltijos Amerikos Liniją

parengti dar vieną tiesų išplaukimą
į Klaipėdą

21 Rugsėjo-September 1926
ant laivo "ESTONIA"

kurį malonėjo aplankyti gerb. delegatai paskutiniojo S. L. A. Seimo Brooklyne, laike kada tas laivas stovėjo uoste.

Pilnom žiniom malonėkit kreiptis į:

PAUL BALTUTIS & CO.
901 W. 33rd St., Phone Blvd. 2426
CENTRAL MANUFACTURING DISTRICT BANK
1112 W. 35th St., Boulevard 6310
J. P. EWALD & CO.
840 W. 33rd St., Tel. Yards 2790
S. L. FABIONAS
809 W. 35th St., Tel. Blvd. 0611
METROPOLITAN STATE BANK
2201 W. 22nd St., Tel. Canal 1955
NAUJIENOS
1739 So. Halsted St., Roosevelt 8500
SAWICKAS
726 W. 18th St., Tel. Canal 1603
V. M. STULPINAS
3311 So. Halsted St., Tel. Yards 6062
UNIVERSAL STATE BANK
3252 So. Halsted St., Boulevard 0700
JOHN J. ZOLP
4559 So. Paulina St., Tel. Yards 0145
VINCENT MILASZEWICZ
1725 W. 47th St., Tel. Yards 4389

BALTIC AMERICA LINE

120 N. LaSalle St. Chicago, Illinois

IŠPARDAVIMAS PĖTNYČIOJ IR SUBATOJ

Svarbus Žingsnis Linkui Žemesnių Kainų

Del sumažinimo musų išlaidų, mes gal but paskelbsime dar žemesnes kainas negu dabar. Mes norime paskelbti savo geriems kostumeriams, kad po rugpiučio 31 dienos, 1926, ši krautuvė nebeduos daugiau Merchandise Tikietų ir Trading Stampų. Bet leisime tokiomis kainomis, kurios bus žemesnės negu dabartinės žemos kainos.

SKELBIAME RUGPIUČIO MENESIO PASIULYMUS

Gražųs, Geros Ryšies Apatiniai

Moterys gali pirkti čionai (kur už pinigus nupirks daugiau), saugiai ir ekonomiškai, nes kainos yra žemos ir tavorai puikiai išrodo. Šis smart rinkinys apatinių yra paskirtas del 2 dienų išpardavimo. Yra labai daug modelių del pasirinkimo.

Moterų Chemises, bodice stylių. Gražiai trimuotos su leisais. Pasiutos iš voile, gražaus dimity ir nainsook. Spalvų: peach, orchid, ružavos, nile, ir maize. Mieros 36 iki 44. Šiame išpardavime, paprastai $1.25, po **94c**

Moterų Princess Slip, pasiutos iš "None Kling" materiolo. Bodice stylių, hemstitched. Spalvos: ružavos, peach, orchid, maize, nile ir rožinės. Mieros 36 iki 44. Tai yra nepaprasta vertė $1.25, po **94c**

Moterų Ekstra Mieros Kelnaitės, šilkinės, satininės, ekstra didelės, besitempiančios per kelius. Spalvų: baltos, peach, orchid ir pink, mieros 29 iki 31, paprastai $1.25, dabar po **94c**

Moterų Voile Francuziškos Kelnaitės ir Step-Ins. Padelkos gražiai trimuotos su leisais ir rankoms atsiuvinėtos, mieros 23 ir 25. Ružavos, peach, orchid, nile ir maize. Tai nepaprasta vertė šiomis pigiomis kainomis. Pardavimo kainą **54c**

Moterų Gowns, pasiutos iš Windsor crepe, gražios dimity batiste, slip over stylių. Ružavos, peach, orchid ir baltos. Dailios arba su leisais. Pilnai sukirptos, ruimingos. Paprastų ir ekstra mierų 16 iki 20. Tuos gowns paprastai $1.25, išpardavimo kaina **94c**

Moterų Gowns, slip over stylių, rankomis atsiuvinėtos, kitos trimuotos su leisais. Voile, dimity ir batiste, ruimingos. Spalvų: flesh, ružavos, orchid ir baltos. Mieros 16 iki 17, paprastai 69c, po **54c**

Moterų Kelnaitės, besitempiančios prie kelių, iš crepe, dimity ir batiste, trimuotos, mieros 27-29, paprastai 69c, dabar po **54c**

Moterų Princess Slip, bodice stylių, su petnešomis, trimuotos. Pasiutos iš dimity, muslino ir nainsook. Spalvų flesh ir baltos. Mieros 36 iki 44. Šiame išpardavime **54c**

Moterų Chemises, bodice stylių. Pasiutos iš voile, dimity ir nainsook. Su leisais arba rankomis išsiuvinėtos. To pačio materiolo petnešos. Spalvos: flesh, orchid, peach ir baltos. Mieros 36 iki 44. Specialiai šiame išpardavime **54c**

The Larkin Store—Second Floor

The Larkin Store

"Where Money Buys More"

South Ashland Ave. at 47th Street

Kviečiame Visus Lietuvius ir Lietuves Atvykti i

G. Chernausko Darža

Justice, Ill.

Didysis Naujienų Pikniko Programas prasidės 2 val. po pietų

Dr. Montvidas ir Dr. Zalatorius prižiurės Sveikatos Departmentą

kur įvyks

NAUJIENU PIKNIKAS

Juokų, Žaidimų--Gemių Kupinas

NEDELIOJE

Rugpiučio 8 d., 1926

$150.00 Dovanu Už Pasižymejimus

PROGRAMAS

I BĖGTINĖS 50 YARDŲ

1 Vyrų virš 50 metų
2 Moterų virš 50 metų
3 Vyrų virš 25 metų
4 Moterų virš 25 metų
5 Vaikinų virš 20 metų
6 Merginų virš 20 metų
7 Vaikinų virš 16 metų
8 Merginų virš 16 metų
9 Vaikų virš 10 metų
10 Mergaičių virš 16 metų
11 Vaikų virš 7 metų
12 Mergaičių virš 7 metų

II GABUMŲ IR JĖGOS LENKTYNĖS — VYRŲ

1 Bačkų lenktynės
2 Bėgimas iš kitos pusės
3 Čeverykų lenktynės
4 Virvės traukimas

III GABUMŲ IR APSUKRUMO LENKTYNĖS — MOTERŲ

1 Bėgimas po dvi
2 Čeverykų lenktynės (kitaip)
3—Skrybėlių kontestas

IV CHARLESTON KONTESTAS

1 Charleston kontestas — vyrų
2 Charleston kontestas — moterų

V ĮVAIRŲS KONTESTAI

1 Dainavimo kontestas
2 Arbuzų kontestas
3 Juoko kontestas
4 Greičiausio kalbėjimo kontestas
5 Naujienų platinimo kontestas, t. y. Kas daugiaus gaus piknike Naujienoms prenumeratorių

Kiekvienam laimėtojui teks atatinkama dovana iš bendrojo dovanų fondo — $150.00.

Taisykite kojas ir balsus — susijuoskite diržais, kad kas netruktų iš juokų!

Rengkitės ir tėmykit kas bus toliaus — Naujienų piknikas sujudins visą miestą!

NAUJIENŲ KVIESLYS

Lietuvių Rateliuose.

Iš "Birutės"

Daug skaitau "Naujienose" apie Birutės darbus ir stebiuosi birutiečių pasišventimu. Nenuostabu, kad birutiečiai šiais metais susilauks chicagiečių ne tik moralės, bet ir materialės paramos.

Visokeriopas Birutės remėjas muzikas P. Sarpalius, laikinai išvažiavo vakacijom pas p. Vanagaitį ant 66 ir Campbell Ave. Muzikas P. Sarpalius tvarko vieno veiksmo operą "Gegužės Karalaitę". Prirengs partijas solistams ir orkestruos tą gražų veikalą.

Birutės sekretorius Al. Micevyčia ir-gi nesnaudžia. Jis ruošia spaudai Birutės istoriją. Sulauksime naujos knygos.

Birutės choras su upu lanko repeticijas, kurios labai vyksta. Viena iš sunkiausių p. Vanagaičio dainų jau išmokta. Šių metų atidarymo koncertas bus labai įdomus savo programa. Nauja, negirdėta, neregėtą. Birutiečiai vyrai ruošiasi išmokt "Forduką" (poupurį iš 14 liaudies dainų). Teko nugirsti apie "Generalę repeticiją" iš geriausių solistų ir artistų.

Dr. Kasputis, buvęs pirmasis Birutės tenoras, šiais metais apsiėmė dalyvauti koncertuose. Komp. Vanagaitis rašo jam komišką ariją. Reikia tikėtis, kad Dr. Kasputis bus neblogesnis komikas už Dr. Kliaugą.

Birutė sulaukė tenorams paramos. P. Ribokas, atvyko is Clevelando į Chicagą, pristojo prie Birutės. Jo malonus balsas žavės šiemet chicagiečius. Dainininkas Ribokas pirmiau gyveno Brooklyne ir Clevelande. Visur dalyvavo koncertuose su geromis pasekmėmis. Birutė praturtės tenorais, kurių labai truko.

Senieji rėmėjai — dainininkai šiais metais sutiko dalyvauti Birutėj. Dain. p. Stogis, K. Sarpalius, pianistas: Byanskas, Jozavitas, Olis; artistai: Dundulienė, Gulbinienė, Petravičiutė-Miller, Kemėšis (ir chore dainuoja), Širvis, Auryla ir kiti. Vienu žodžiu, Birutė šiais metais plačiai užsimojo dirbti ir dirba. Sekanti žiema tikrai bus meno šventė.

Cicero

Tušti ginčai Lietuvių Liuosybės Namo Bendrovės susirinkime. — Kas Bendrovei reikia daryti.

Lietuvių Liuosybės Namo Bendrovės korespondentas slepia tai, kas buvo pusmetiniame susirinkime svarstoma. Vasaros karščiais susirinkimai paprastai yra skystokai lankomi. O ta diena, kaip tyčia, buvo nepaprastai karšta. Žmonių į susirinkimą atvyko koks šimtas, nors Bendrovė turi apie 500 šėrininkų. Vadinasi, didelė dauguma nepaiso, kaip Bendrovės reikalai yra tvarkomi. Tai didelis apsileidimas. Reikia šiokiu ar tokiu budu juos pritraukti. Bet toj kryptyj nieko nėra daroma. Priegtam patys susirinkimai yra vedami taip, jog atbaido ramius žmones. Imkime kad ir pusmetinį susirinkimą. Tokiame tvankiame ore praleista valanda suviršum laiko tuštiems ginčams: šmeižimams "Naujienų" ir jų korespondento . Vienas didvyris korespondentą patarė už liežuvį pakarti. Tai vis daro Maskvos davatkos. Jie labai norėtų elgtis, taip, kaip Maskvoj. Bėda tik tame, kad Dėdės Samo šalyj raudonojo teroro negalima įvesti.

Kaip sakiau, visa valanda suviršum buvo praleista "Naujienų" smerkimui už tai, kad ten buvo su pašaipa atsiliepta apie komiteto gabumus. Butent, kad iki penktos valandos po pietų tas komitetas nesurengė išlaimėjimo ir laukė tol, kol lyti pradėjo. Ta pastaba buvo teisinga ,tik nebuvo paminėta, kad vieni komiteto nariai dirbo išsijuosę, o kiti nesiteikė net į išvažiavimą atvykti. Priegtam serijų išvažiavime nebuvo, tad vargu laimėjimas butų įvykęs, jei net nebutų liję. Visa tai, rodosi, aišku. Bet Maskvos mekleriams reikėjo jug progos paplusti "Naujienas".

Ar begalima po tokių komedijų skustis, kad susirinkimų niekas nebenori lankyti? Žinoma, kad ne. Kuris rimtas žmogus norės visą valandą klausytis pludimų prieš "Naujienas". Juoba, kad tiems maskvinių šukavimams nėra jokio pagrindo. Kai kuriems nariams visa tai tiek įgriso, jog jie net išsižada savo pinigų, negalėdami bolševikiškos demagogijos kęsti. Prašalinkime bereikalingus ir tuščius ginčus bei užsipuldinėjimus, o susirinkimai vėl bus skaitlingi. Ir tai turi buti padaryta, nes palaikyti Bendrovę visų yra pareiga. Bėgiu paskutiniųjų šešių mėnesių Bendrovė turėjo $11,500 įplaukų. Tai geras ženklas. Bėda tik tame, kad dar daug šėrų nėra išparduota. O kol jie nebus parduoti, tol vis bus trukumas. Pirmo morgičio atmokėjimas padėties daug nepalengvins. Pirmiausia panaikinkime privatišką paskolą, tai tada galėsime kalbėti apie dividentus visiems, o ne vien tik draugijoms. Juk visų šėrai geri.

Jau kelinti metai kaip eina agitacija del šėrų pardavimo. Nelaimei pardavinėjimas eina labai lėtai. Vienas, kitas direktorius pasižymi pardavinėjime, o eiliniai šėrininkai snaudžia. Ko ir norite, jei šėrininkai susirinkimų nelanko. Yra išrinktas komitetas šėrų pardavinėjimui, bet pasekmės ne kokios. Štai kur gera proga Maskvos rėksniams savo energiją naudingam darbui sunaudoti.

Reikia įvesti balsavimą nuo šėrų. Vėliau ar anksčiau tai turės įvykti. Kaip girdėti toki permaina paskatintų žmones šėrus pirkti. O šėrai parduoti yra butinai reikalinga.

— **Šėrininkas.**

Cicero Žinutės

Su lenkais susidėjo — nuostolių turėjo.

Negalju iškęsti neparašęs apie musų lietuvių nesusipratimą. Važiuojant gatvekariu atsisėdo šale manęs mano kaimynas. Žiuriu, skaito lenkų laikraštį "Dzennik Chicagowski". Aš paklausiau jo, ar jis myli priešus, jei tą laikraštį skaito. Kaimynas teisinasi; girdi, mano žmona jau kelinti metai jį skaito ir prenumeruoja.

Kai aš jam parodžiau "Naujienas", tai jis nustebo. Esą ir lietuviai jau toli pažengę, pirma savo dienraščio neturėjo. Aš jam paaiškinau, kad lietuviai jau senai turi "Naujienas", tik bėda su juo, kad jis lietuvių priešus remia.

Tas pats žmogelis persikvietė iš Chicagos polskus žydelius kambariams popieruoti. Už du mažus kambarius jie atlupo $50. Tuo tarpu aš už išpopieravimą savo dviejų daug didesnių kambarių užmokėjau tik $26.00. Priegtam ir darbą daug geriau atliko. Kai aš jam savo kambarius parodžiau, tai jis nenorėjo tikėti. Tąsyk aš jam patariau nueiti pas Kaz. Andrejuną (1337 So. 50 Ct.), kuris man tą darbą atliko.

Dabar jis įsitikino, jog jis liko apgautas žydų, kurie garsinasi lenkų laikraštyj.

Tuo tarpu K. Andrejunas yra gerai žinomas Cicero lietuviams kaipo sąžiningas žmogus ir geras popieruotojas. Jeigu tas lenkus remias, lietuvis butų kreipęsis pas savo tautietį, tai kambarių išpopieravimas jam butų atsiėjęs pigiau ir pats darbas butų buvęs atliktas geriau.

— **J. Butkus.**

Darbininkai Naujienų Piknikui

Visi žemiaus įvardyti Naujienų Pikniko darbininkai, kviečiami atvykti į Chernausko daržą, nedėlioj, rugpiučio 8 d., 1926, apie 10 valandą iš ryto, ir pagelbėti Naujienų vedėjams suteikti kuogeriausį patarnavimą visiems svečiams ir viešnioms atvykusiems į pikniką.

J. Auryla
J. Ascilla
J. Bočiunas
Mrs. Bočiunienė
V. Briedis
J. Bielevičia
Iz. Černauskas
W. Čepelis
V. Galskis
J. Grigaitis
J. Grabauskas
J. Gumauskas
Ch. Juršis
Mrs. A. Juršienė
J. Jokubauskas
Mrs. L. Juršienė
J. Kaulinas
G. Keras
J. Mickevičius
Mrs. Mickevičienė
P. Miller
Juoz. Mickus
Mr. Monkus
A. Norbutas
B. Namajūška
J. Navickas
T. Paplauskas
V. Počkauskas
P. Radžiunas
T. Rypkevičius
Mrs. Šmotelienė
B. Skurkis
J. Subačius
P. Švelnis
J. Vilis
A. Vilis
J. Valiulis
A. Zymontas
A. Zilė.

A ✚ A

ANTANAS JOKUŽIS

Persiskyrė su šiuo pasauliu rugpiučio 3-čią dieną, 11:00 valandą ryte, 1926 m., Woodboro, Wis., sulaukęs 52 metų amžiaus; gimęs Kauno rėd., Telšių apskr., Retavos parapijoj, Stumbrių kaimas, palikdamas dideliame nuliudime moterį Leokadiją, po tėvais Budginaitę, 2 dukteris: Domicelę 15 metų ir Marcelę 11 metų, seserį Marijoną ir švogerį Vincentą Skimelį. Lietuvoj seseris Julijoną ir Barborą, brolį Juozapą ir brolienę. Kunas pašarvotas, randasi 4056 So. Artesian Ave.

Laidotuvės įvyks Subatoj, rugpiučio 7 dieną, 8:00 valandą iš ryto iš namų į Nekalto Prasidėjimo Panelės Švenčiausios parapijos bažnyčią, kurioje atsibus gėdulingos pamaldos už vėlionio sielą, o iš ten bus nulydėtas į Šv. Kazimiero kapines.

Visi A. A. Antano Jokužio giminės, draugai ir pažįstami esate nuoširdžiai kviečiami dalyvauti laidotuvėse ir suteikti jam paskutinį patarnavimą ir atsisveikinimą.

Nuliudę liekame,
Moteris, Dukterys, Sesuo ir švogeris

Laidotuvėse patarnauja graborius Eudeikis, Tel. Yds 1741

Siųskit Naujienas Lietuvon — tai bus brangi dovana.

Skelbimai Naujienose duoda naudą delto, kad pačios Naujienos yra naudingos.

A ✚ A

Antanas Vaitekunas

Persiskyrė su šiuo pasauliu Rugpiučio 5 dieną, 5:30 valandą iš ryto, 1926 m., sulaukęs apie 50 metų amžiaus; gimęs Lietuvoje, Kauno rėdybos, Kėdainių apskričio, Ariogalos miestelio, palikdamas dideliame nuliudime savo mylimuosius ir mylinčius Petronelę ir Vincentą Tamašauskius, Oną ir M. Butkus, kuriems gadijose dėdė Amerikoje. Lietuvoje paliko sunų Vladislovą, martę ir seserį Marijoną. Kunas pašarvotas, randasi 1637 N. Wood St.

Laidotuvės įvyks Rugpiučio 7 dieną, 8 valandą ryte iš namų į Šv. Mikolo Arkainuolo parapijos bažnyčią, kurioje atsibus gėdulingos pamaldos už vėlionio sielą, o iš ten bus nulydėtas į Šv. Kazimiero kapines.

Visi A. A. Antano Vaitekuno giminės, draugai ir pažįstami esate nuoširdžiai kviečiami dalyvauti laidotuvėse ir suteikti jam paskutinį patarnavimą ir atsisveikinimą.

Nuliudę liekame,
Petronėlė ir Vincentas Tamašauskiai

Laidotuvėse patarnauja graborius A. Masalskis, Telefonas Boulevard 4139.

Kviečiame Apsilankyti

Visus Naujienų Pikniko dalyvius prašome užeiti pas mus ir pasimatyti:

Stella Malinauski

Puiki Vieta Pasilsiui

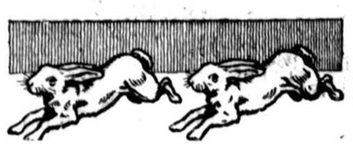

Leafy Grove
Ant Archer Ave., blokas nuo Kean Ave.
Justice, Ill.

The Kean Inn

Pietai ir Šokiai
John Gribas, Savininkas

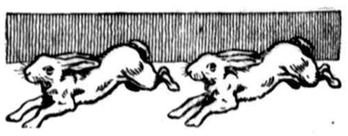

Kean Ave. & 83rd St.
Justice, Ill.

OAK GROVE GASOLINE STATION
Red Hot & Ice Cream Stand
Kean Ave., prieš Tautiškas Kapines
Justice, Ill.

PLEASANT PLACE TO DINE
Chas. Makutėnas, Savininkas
Willow Springs Viešbutis
Mebelioti kambariai ir garažas
Archer Rd., Willow Springs, Ill.

DYKAI ŠOKIŲ SVETAINE PAS
Stanislovą Svilainį
Tyrame ore po dideliais aržuolais
Kean Ave., 1 blokas nuo Archer Ave.

DYKAI ŠOKIŲ SVETAINE PAS
Antaną Klimaitį
Tyrame ore po dideliais aržuolais
Kean Ave., 1 blokas nuo Archer Ave.

Kraujo, odos, chroniškas

senas žaizdas, ligas rectal, slaptas ligas vyrų ir moterų

Dr. J. W. Beaudette
VIRŠUI ASHLAND STATE BANKO
1800 So. Ashland Ave.
Valandos:
Nuo 2 iki 4:30 ir nuo 7 iki 10. Nedėlioj nuo 2:30 iki 4:30 po pietų
REZIDENCIJA:
2226 Marshall Blvd.
TELEFONAS CRAWFORD 1480
TELEFONAS CANAL 0464

A ✝ A

KAZIMIERAS MARTINAVIČIA

Persiskyrė su šiuo pasauliu rugpiučio 3-čią dieną, 11 valandą vakare, 1926 m., sulaukęs 20 metų amžiaus; gimęs Chicagoje, paliko dideliame nuliudime savo tėvus, seserį: Ameliją, Zofiją ir brolį Augustiną. Kunas pašarvotas, randasi namuose 2858 W. 39th St.

Laidotuvės įvyks Subatoje, rugpiučio 7 dieną, 8 valandą iš ryto iš namų į Apveizdos Dievo parapijos bažnyčią, kurioje atsibus gėdulingos pamaldos už vėlionio sielą, o iš ten bus nulydėtas į Šv. Kazimiero kapines.

Visi A. A. Kazimiero Martinavičio giminės, draugai ir pažįstami esate nuoširdžiai kviečiami dalyvauti laidotuvėse ir suteikti jam paskutinį patarnavimą ir atsisveikinimą.

Nuliudę liekame,
Tėvai, Seserys ir Brolis Martinavičiai

Laidotuvėse patarnauja graborius Butkus, Tel. Canal 3161

J.F.RADZIUS
Pigiausias Lietuvis Graborius Chicagoje

Laidotuvėse patarnauju geriau ir pigiau negu kiti, todel, kad priklausau prie grabų išdirbystės.
OFISAS:
668 W. 18th St.
Tel. Canal 6174
SKYRIUS:
3238 S. Halsted St.
Tel. Blvd. 4063

Boulevard 4139
A. MASALSKIS
Graborius
Mūsų patarnavimas laidotuvėse ir kokiam reikale, visuomet esta sanžiningas ir nebranguš, todėl kad neturime išlaidų užlaikymu skyrių.
3307 Auburn Ave.
Chicago, Ill.

Phone Boulevard 5203
Privatiniai Ambulansai
I. J. ZOLP
Graborius ir Pagrabų direktorius
Automobilių patarnavimas visokiems reikalams dieną ar naktį
1646 W. 46th St., Chicago

Specialis pakvietimas visų katalikų ir parapijonų

Broliai ir seserys katalikai!

Jūs jau žinote, kad ateinantį sekmadienį, rugpiučio 8-tą d. įvyksta garsus ir didelis Naujienų piknikas, kuris pripildys dideliu džiaugsmu ir artimo meile visų žmonių širdis. Tukstančiai žmonių susirinkę į puikų Černausko daržą, broliškoj meilėj, sutikime ir geriausiame upe praleis dieną ir užmirš savo vargus ir bėdas.

"Linksminkitės ir džiaugkitės, o ir Tėvas mano, ir visi dangaus angelai džiaugsis su jumis", sako Jezus. Ir Naujienos skelbia linksmybę ir palinksminimui savo skaitytojų, draugų ir rėmėjų rengia tą didelį ir pilną linksmybių pikniką.

"Mylėkit kits kitą, o Dievas mylės jus', sako garsus pranašas. Taip sako ir Naujienos, ir rengia šį puikų pikniką, kad pamylėjus savo skaitytojus, draugus ir rėmėjus, ir visų draugų draugus.

Atvykit broliai katalikai ir linksminkitės kartu su visais naujieniečiais šioj didelėje iškilmėje — Naujienų piknike!

NAUJIENŲ KVIESLYS

DR. VAITUSH
OPTOMETRISTAS

LIETUVIS AKIŲ SPECIALISTAS
Palengvins akių įtempimą, kuris esti priežastimi galvos skaudėjimo, vaigimo, akių aptemimo, nervuotumo, skaudamą akių karštį, atitaiso kreivas akis, nuima kataraktą, atitaiso trumparegystę ir toliregystę. Prirengia teisingai akinius. Visuose atsitikimuose egzaminavimas daromas su elektra, parodančia mažiausias klaidas. Specialė atyda atkreipiama į mokyklos vaikus. Val.: 10 iki 8 val. Nedėlioj 10 iki 1 val. p. p.
1545 West 47th Street
Phone Boulevard 7589

Lietuvių Dentistas patarnaus geriau.
Traukimas dantų be skausmo. Bridge geriausio aukso. Su mušu pleitom galima valgyti kiečiausią maistą. Garantuojame visą savo darbą, ir žemas musų kainas. Sergėkite savo dantis, kad nekenktų jusų sveikatai.
1545 West 47th Street
Netoli Ashland Ave.

Serganti
VYRAI IR MOTERYS

Sekamomis ligomis:
Kraujo, Odos, Inkstų, Puslės šlapinimosi kanalų, Chroniškų ir Visų Privatiškų Ligų.

Yra užkviečiami atsilankyti pas Dr. Ross del pasitarimų dykai.

Kad tikrai ištyrus kiekvienos ligos priežastį, tam tikslui yra vartojama mokslinė laboratorija:

Kraujo analyza, egzaminaciją su pagelba mikroskopo, egzaminavimas šlapumo, spaudimo kraujo, X-Ray, kraujo išmieravimas ir kiti reikalingi egzaminavimai.

Per trisdešimtį metų Dr. Ross specializavosi gydyme socialių ligų. Per tą laiką jis tukstančius yra išgydęs su savo gydymo sistema.

B. M. Ross, M. D

Galvos skaudėjimą, reumatizmą, širdies, skilvio, inkstų ligas ir daugelį kitų chroniškų ligų kurios paeina iš kraujo ir nervų suirimo.

Kiekvienas vyras arba moteris kurie turi spaudimą kraujo arba kitas užkrečiamas ligas, tegul atsilanko pas Dr. Ross su pilnu užsitikėjimu, kad čia gaus geriausį medikalį gydymą. Bus suteiktas tas pats gydymas kuris yra išgelbėjęs tukstančius žmonių nuo suirimų proto, paralyžio, locomotor-ataxia, beprotybės, nuo amžino paliegimo visam gyvenimui.

Nusilpę Vyrai!

Kad buti stipriu, vikriu ir turėti daug "pep', jūs turit savo nusilpimo ligas išgydyti. Kad vėl tapti atjaunėjusiu ir prailginti savo gyvenimą, atsilankykit del specialio gydymo, kuris stimuliuoja giles (glands) kuris suteikia syvus kraujui, kuris pagelbsti atgaivinti vikrumą ir stiprumą. Nieko nėra viršgamtiško apie Dr. Ross pasisekimą. Tai yra naturalė pasekmė.

Trisdešimties Metų Praktikos

Atsilankykit pas jį, jis maloniai paaiškins jums visai dykai, kaip jūs galit išsigydyti nuo vyriško nusilpnėjimo. Šitą pasekmingą gydymą Dr. Ross įgavo nuo užganėdintų pacientų, kurie rekomendavo jo gydymą savo draugams.

Kiekvienam atsilankiusiam yra suteikiama teisingi patarimai be jokios atsakomybės. Atsilankykit šiandien. Rytoj gali buti jau pervėlu.

Yra du priėmimo kambariai ir dešimtis privatinių gydymui kambarių, yra tinkamai prirengti del suteikimo sergantiems tikros pagelbos. Kiekvienas vyras ir moteris gali turėti pilną užsitikėjimą į Dr. Ross gydymą, nes jis jau yra išgydęs tukstančius kitų žmonių.

Dr. B. M. Ross
35 South Dearborn St.
kampas Monroe St., Crilly Building
Imkit elevatorių iki penkto augšto.
Vyrų priėmimo kambarys 506. Moterų priėmimo kambarys 508. Ofiso valandos kasdien nuo 10 ryto iki 5 po pietų. Nedėliomis nuo 10 ryto iki 1 po pietų. Panedėliais, seredomis ir subatomis nuo 10 ryto iki 8 vakaro.
Dvidešimtis penki metai tame pačiame name

GERB. Naujienų skaitytojos ir skaitytojai prašomi pirkinių reikalais eiti į tas sankrovas, kurios skelbiasi Naujienose.

Pranešimai

SVARBUS PRANEŠIMAS CHICAGOS LIETUVIAMS

Chicagos Lietuvių Draugija S. P. yra didžiausia lietuvių savišelpos draugija Chicagos mieste. Į šią draugiją priklauso arti 800 vyrų ir moterų, o draugijos piniginis turtas siekia netoli $15,000. Sergantiems nariams yra trys skyriai pašelpos: $6, $10 ir $16 savaitėje. Narys sykį įstojęs į šią draugiją yra liuosas išvažiuoti iš Chicagos į bile kurią dalį Jungtinių Valstijų Amerikos ir gauti pašelpą kaip ir gyvendamas Chicagoje. Nariai šios draugijos gali patapti kaip vyrai, taip ir moterys nuo 16 iki 45 metų amžiaus. Norinti įstoti į šią draugiją, galite priduoti prašymą bile vienam draugijos nariui arba jei neturite pažįstamų tarpe tos draugijos narių, kreipkitės į **Aušros Knygyną**, 3210 So. Halsted St. arba į **Naujienas**, 1739 So. Halsted St. — čia galėsite išpildyti aplikaciją įstojimui į **Chicagos Lietuvių Draugiją** S. P. Palengvinimas įstojimui į šią draugiją tęsis tiktai iki gruodžio 12 d. š. m. Pertat verta Chicagos lietuviams pasirupinti, kad iki gruodžio 6 dienai liktumėt šios draugijos nariais.

Brighton Park. — S. L. A. 176 kp. mėnesinis susirinkimas įvyks 6 d. rugpiučio, 7:30 val. vak., brolių Jokantų name, 4138 Archer Avenue. Visi nariai ir narės malonėkite dalyvauti, nes daug yra svarbių dalykų aptarimui. Atsiveskite ir naujų narių prisirašyti prie S. L. A. 176 kp. — A. Trejonis, Sekr.

Birutės Choro Valdybos susirinkimas įvyks penktadienio vakare, rugpiučio 6 d., Raymond Chapel, 816 W. 31st St. Pradžia 8 val. vak. Esate kviečiami rėmėjai ir choro nariai, nes bus svarstoma prisirengimas Birutės apvaikščioti dvidešimtis metų savo jubilėjų.

— Birutė

Illinois Lietuvių Pašalpos Kliubo mėnesinis susirinkimas įvyks šeštadieny, rugpiučio 7 d., 8 val. vakare, Chicagos Lietuvių Auditorium svetainėje, 3133 S. Halsted St. Visi kliubiečiai esate kviečiami pributi į susirinkimą paskirtu laiku.

A. J. Lazauskas, sekr.

Chicagos Lietuvių Draugijos Savitarpinės Pašalpos susirinkimas įvyks nedėlioj, rugpiučio 8 d. Masonic Tample svet., 1547 N. Leavitt St. ir North Ave. Draugai malonėkite susirinkti laiku užsimokėti savo duokles, taipjau priduokite savo antrašus, kurie persikėlėte į kitas vietas. —X. Šaikus, rašt.

LSS 81 kuopos mitingas įvyks šeštadieny, rugpiučio 7 d., nuo 8 val. vakaro, Ripkevičiaus bute, 1517 N. Irving ave. Visi nariai prašomi laiku susirinkti. —Rašt.

Garsaus Vardo Lietuvaičių Draugija turės mėnesinį susirinkimą rugpiučio 6 d., 7 val. vakare, Davis Sq. Parko svet. Gerbiamos draugės malonėkit butinai susirinkti, nes daug yra reikalų. —D. B. rašt.

Lietuvių Laisvės Kliubas laikys mėnesinį susirinkimą šeštadienį rugpiučio 7 d., 8 val. vakare, Auditorium svet., 3133 S. Halsted St. Gerbiami draugai, malonėkite visi laiku pributi, nes turim daug reikalų del apsvarstymo.

K. J. Demereckis, rašt.

Draugystės Palaimintos Lietuvos susirinkimas įvyks 1 val. po pietų, rugp. 8 d., 3133 S. Halsted st., Lietuvių Auditorijoj.

Margevičius, rašt.

Draugystė Lietuvos Vėliava Am. Nr. 1 laikys susirinkimą rugpiučio 8 d., paprastoj svetainėj. Nepamirškite draugai ir draugės atsilankyti.

J. Dabulskis, rašt.

SLA 185 kuopos, Indiana Harbor, Ind., mėnesinis susirinkimas įvyks rugpiučio 6 d., 7 val. vakaro, t. y., penktadieny, Ketharine House svetainėje, 3801 Deodar gat. Visi nariai yra kviečiami atsilankyti į susirinkimą, nes yra daug svarbių reikalų. —Valdyba.

BRIDGEPORTO LIETUVIAMS:

"Naujienas" pradedama išnešioti nuo 3-čios valandos ryto. Lietuviai gyvenanti nuo Morgan iki Wallace ir nuo 35-tos iki 31-mos gatvės yra aprupinami "Naujienoms" gana anksti. Už "Naujienas" galima mokėti sykį į savaitę arba sykį į mėnesį. Gyveranti pažymėtame zone, o da neaprupinami ankstyvomis "Naujienomis" tuoj praneškite šiuo adresu: **Aušros Knygynas, 3210 So. Halsted St. (Tel. Boulevard 9663)**

Pranešimas Town of Lake lietuviams, kurie gyvena tarp Laflin, Hoyne ir 43-čios ir 56-tos. Viršpaminėtame apskrityje aprupinu lietuvius "Naujienomis", pertat kurie negaunat "Naujienų"- praneškite žemiau pažymėtu adresu, o aš reguliariai atnešiu jums "Naujienas" kiekvieną diena anksti rytą. "Naujienų" išnešiotojas Pranas Jurenas, 5118 So. Paulina St. Tel. Prospect 1887.

ASMENŲ JIEŠKOJIMAI

AŠ Jieva Vaitkaitė, o po vyru Kuneikienė pajieškau savo pusseserės Olesės Vaitkaitės ir Anielės Vaitkaitės. Prašau atsišaukti, nes turiu svarbų reikalą.

JIEVA KUNEIKIENĖ
1112 Magnolia Street
N. S. Pittsburgh, Pa.

JIEŠKO PARTNERIŲ

PRIIMSIU partnerį į bučernės ir grosernės biznį. Arba parduosiu visą pigiai. 3349 S. Wallace St.

JIEŠKO PARTNERIŲ

REIKALINGAS partnerys prie siuvėjo biznio. Su sąlygomis pasitarime. Gali atsišaukti vyras arba moteris. 6912 So. Western Ave. Tel. Hemlock 3736.

ISRENDAVOJIMUI

RENDON flatas 3 kambarių. Brighton Parkuose.
2617 W. 40th Place

STORAS ant rendos, 4 kambariai del pagyvenimo, visi naujos mados įtaisymai. Štoras tinkamas del visokio biznio, netoli lietuvių bažnyčios. Taipgi tam pačiam name 5 kambariai ant rendos, 1434 South 49th Ct. Savininkas gyvena 4936 W. 14th St., Cicero, Ill.

PASIRENDAVOJA moderniškas kambarys vienam vaikinui. Gera transportacija. 6515 S. Talman Ave. Tel. Prospect 10210.

SIULYMAI KAMBARIŲ

PASIRENDAVOJA kambarys del vieno arba dviejų vyrų. Turi buti švarus ir mandagus. Arti parko ir Illinois Central R. Road. 1209 E. Marquette Rd. Tel. Fairfax 3689.

ĮVAIRUS SKELBIMAI

Domės Ponioms ir Panelėms

Vėliausios Paryžiaus ir New Yorko madų skrybėlės.

Gaminame rankomis ir mašinomis, kas duoda galimybės kainas žymiai nužeminti.

Beto: šilko gėlės rankų darbo įgijama žema kaina.

PASARGA: Atidarymo dienoj, rugpiučio 7 dieną, kiekvienos skrybėlės kaina 30% žemesnė ir rankų darbo gėlė dovanų.

Prospect Millinery Shope
3327 SO. HALSTED ST.
Tel. Yards 5028

Tel. Yards 7282
Res. Tel. Hemlock 5244
Bridgeport Painting & Hardware Co.
Malevojam ir popieruojam. Užlaikom maleva, popierą, stiklus ir t. t.
3149 So. Halsted St.
J. S. RAMANČIONIS, Prez.

ADVOKATAS — Nesirupinkit apie savo trubelius, legalius dokumentus, patarimus ir t. t., greitas veikimas. Advokatas Wallace, 2204 Michiga. . Cal. 1143.

Tel. Lafayette 8705—8706
RUBIN BROS.
NAMŲ STATYTOJAI
4155 Archer Ave.
CHICAGO

KRAUTUVIŲ FIKČERIAI
Sostheims
Groserių, Bučernių, Delikatessen, Restaurantų, Kendžių, Bekernių. Musų specialumas **Geras patarnavimas, žemos kainos.**
Sostheims, 1912 So State St.

ĮVEDAME elektrą su geromis lempomis 4 ruimus už $55. Taisome radio ir visokius motorus. Del platesnių informacijų kreipkitės
K. O. ELECTRIC
3453 So. Auburn Ave.
Tel. Boulevard 7590

LIETUVIŲ SPAUSTUVĖ
Spauzdinam įvairius spaudos darbus: laikraščius, knygas, konstitucijas, programus, plakatus, tikietus ir visokias blankas. Spaudos darbus padarome greit ir gražiai. Reikale spaudos darbų malonėkite kreipkitės į musų spaustuvę.
BRIDGEPORTO LIETUVIŲ SPAUSTUVĖ
710 W. 33rd St., Chicago, Ill.
Tel. Yards 6751

PRANEŠIMAS

Pranešu savo draugams, pažįstamiems ir visiems bridgeportiečiams ir apielinkei, kad pareina į mano rankas nuo rugpiučio 9 d. buves Joe Nickman kriaučių biznis. Užkviečiu visus pas mane, kuriems bus reikalas išprosyti, čistyti siutus; taip pat dirbu naujus siutus, nes esu patyręs tame amate per ilgus metus. Patarnausiu visiems gerai.

Su pagarba,

PETER BUTVILL
3120 S. HALSTED ST.
CHICAGO, ILL.

ĮVAIRUS SKELBIMAI

STOGDENGYSTĖ
Jusų stogų prakiurimas užtalsomas ir garantuojamas už $4. Automobilių trokų patarnavimas Chicagoj ir apielinkėj. Įstaiga 34 metų senumo. Didžiausią ir geriausia stogų dengimo įstaiga Chicagoj. Tik patyrę unijos darbininkai samdomi. J. J. Dunne Roofing Co., 3411-13 Ogden Ave. Phone Lawndale 0114.

REIKIA DARBININKŲ

MOTERŲ

REIKIA moterų darbui nuo štukų namie. Lengva išmokti, gera mokestis. 159 N. State St. Room 1632.

REIKALINGA moteris ar mergina prie namų darbo. Valgis, guolis. 3800 S. Emerald Ave.

REIKIA DARBININKŲ

VYRŲ

MUMS reikia 10 vyrų pilnam arba dalinam laikui, del pardavinėjimo. Didelis komišinas Klauskite Duback.
712 W. 63 St.

REIKIA vyrų visam arba dalie laikui, pelningas darbas, nereikia pardavinėti, gera mokestis, atsišaukit nuo 9 ryto iki 8 vakaro.
Mr. Elgart,
Room 324,
160 N. La Salle St.

REIKALINGAS žmogus ant ukės kuris moka karves milžti. Joe Zubriski, Goodman, Wis.

DEŠRŲ stofferių. Didelė alga. Guggenheim Bros., 46th ir Packers Ave., Stock Yards.

REIKALINGAS patyręs barberis dirbti vakarais ir subatomis. 1709 So. Halsted St.

REIKALINGAS barberys dirbti penktadienio vakare ir subatoj visą dieną. 2351 S. Oakley Ave.

REIKIA janitoriaus, vedusio be vaikų 35 flatų apžiurėti pečius, kiemą ir šviesas; alga $150 į mėnesį ir 4 kambariai dykai; darbas ant visados. Aš apleidžiu šalį, užleidžiu savo vietą geram lietuviui. Matyk janitorių. F. Tipshus, 1191 S. Kenilworth Ave. Kampas 6900 W. ir 12 St. Oak Park, Ill.

REIKALINGAS šiaučius; atsišaukit tuojaus. 3406 S. Halsted St.

REIKIA DARBININKŲ

VYRŲ

GERAI APMOKAME
Pardavinėtojų darbą
YRA pasiuloma vieta per pirmos klesos įstaigą atsakantiems lietuviams vyrams, kurie siekiasi gero užsiėmimo. Atsišaukit nuo 10 ryto iki 1 po pietų.
Room 1009,
111 W. Washington St.
Dept. B.

AUTOMOBILIŲ SALESMENŲ FORD
REIKIA 2 rinkėjų užpildymui pilno skaičiaus pardavinėtojų. Tiktai tie tegul atsiliepia, kurie kalba lietuviškai ir lenkiškai. Alga ir komišinas.
EVANS—SCHUSTER CO.
3704 S. Western Ave.

MIESTE SALESMENŲ
Su patyrimu pardavinėjime mieste augštos ryšies namų. Turi buti vyras gero charakterio, gabus ir turėti gerus rekordus. Sunkus darbas, bet gera mokestis. Atsišaukit Room 310, 110 S. Dearborn St.

AUTOMOBILIAI

Studebaker automobiliai yra vieni iš tvirčiausių ir kainos prieinamos, nes kompanija pati viską gamina. Tokiu budu Studebaker ir yra užvadintas "one profit car". Niekas kito pelno negauna kaip tik ji pati, nes pati gamina: bodies, enginus, transmission, differencial ir ašys, o kitos kompanijos perka po dalį iš kitų kompanijų. Taigi kas manot pirkti ar mainyti ant naujo, meldžiu pašaukti mus, mes atvažiavę jums nuodugniau išaiškinsime.

Milda Auto Sales
3121 So. Halsted Street
Tel. Boulevard 1685
D. Kuraitis ir A. Kasulis, Vedėjai

VARTOTI KARAI
Pirkite sau karą nuo atsakančio vertelgos. Štai keletas gerų karų žemiau pažymėtų. Vėliausias, 1925, Nash Brougham, adv. modelis, kaip naujas. — 1926 modelio, 58 Chrysler, 4 durių sedan; 1922, 7 pasažierių Marmon touring, pertaisytas, nauji tajerai ir maleva, 1925. Ajax 4 durių sedan, gerame stovyje, maleva kaip nauja, 1924. Chevrolet sedan, nauja maleva, geri tajerai. 1923 Hudson Coach, puikus bargenas, 50 dar daugiau karų del išsirinkimo.
NORTH-WEST NASH CO.
4037 Milwaukee Avenue
Pensacola 2646 Kildare 1130

PARDAVIMUI

GROSERNĖ, užkandžiai, delikatesen, ice cream, cigaretai, cigarai pardavimui 1536 W. 14 St. Canal 5998.

PARDAVIMUI gasolino stotis, pinigų uždirbimo vieta, 10 metų lysas, 3800 S. Ashland Ave. Lafayette 4158.

REIKIA pinigų, parduosiu savo Krell Auto Grand Grojiklį Pianą už $95. Joseph Demboski, 2332 W. Madison St., 1st fl.

PARDAVIMUI pigiai bučernė ir grosernė. Gera vieta, senai išdirbtas biznis. Priežastis pardavimo — liga. Greitai atsišaukit.
5256 S. Princeton Ave.

PARSIDUODA kendžių krautuvė. 1417 So. Union Avenue

PARDAVIMUI delicattessen štoras, sandvičių, cigarų, ice cream. Greitai parduosiu už teisingą pasiulymą. Tel. Fairfax 0035.

PARDUOSIU bučernę, nes turiu 2 krautuves, jos pertoli viena nuo kitos del vieno žmogaus apžiurėjimo. Tel. Rogers Park 0360, po 7 vakare šaukit Kildare 0683.

PARDAVIMUI delikatesen, 3 gyvenimui kambariai iš užpakalio, dalinai su rakandais, pianas. Dykai šviesa, gasas, šiluma, už $375. Tel. Michigan 0237.

PARDAVIMUI štoras cigarų, kendžių, 3 kambariai gyvenimui, rendos $25. 3 metų lysas. 1063 Van Buren St.

PARDAVIMUI grosernė su 4 rui mais gyvenimui; išdirbta biznis vieta. Kreipkitės 834 W. 33 St.

PARDAVIMUI grosernė ir visokių smulkmenų laikoma. Gera biznio vieta. 4505 So. Paulina St.

Naujas namas į kepyklą
Pardavimui arba išrendavojimui, gera proga del uždirbimo pinigų. Savininkas Marian Ast., 4618 So. Ashland Ave.

HARDWARE KRAUTUVĖ
Parduosiu arba mainysiu į 2 flatų namą arba cottage, labai geroje vietoje, 7 metai įsteigtas biznis. Veikit greitai.
B. R. Pietkiewicz
2612 W. 47 St.

NEPAPRASTA proga, pasinaudokit. Parduodu savo krautuvę, ice cream, saldainių ir nesvaiginamų gėrimų. Sykiu 2 kambariai gyvenimui, garu šildomi. Renda tik $35 Ilgas lysas Likau vienas, todel priverstas esu pigiai parduoti.
2502 W. 69 St.

PARSIDUODA Meat Market šale A. P. Biznis daroma cash. Įplaukų į dieną $90—$100. Pardavimo priežastis patirsit ant vietos.
7307 S. Racine Ave.

PARSIDUODA pigiai grosernė, saldainių, ice cream, cigarų ir džiovintos mėsos; biznis eina gerai, nes tik viena grosernė ant viso bloko.
4634 So. Fairfield Ave.

PARDAVIMUI restaurantas, geriausioj vietoj So. Chicagoj, įplaukų $900 į savaitę, geras lysas, puiki proga, kaina $8,000, išmokėjimais.
MERCHANTS SALES CO.
64 W. Randolph St.
Tel. Central 1127

ESU priverstas greit ir pigiai parduoti puikiausį restaurantą Bridgeporte. Pasinauduokit nepaprasta proga.
Savininkas
3103 So. Halsted Street

PARSIDUODA grosernė ir bučernė. Senai įsteigtas biznis, cash. Lietuvių ir kitų tautų apgyventoj apielinkėj. 2136 So. Halsted St.

PARDAVIMUI restaurantas, sena išdirbta vieta, arba mainysiu ant nedidelio namo. Kreipkitės
10822 So. Michigan Ave.

PARSIDUODA groserio ir saldainių krautuvė, apygarda apgyventa lietuvių ir kitokių tautų, prieinama kaina, ilgas lysas, renda nebrangi. Kambariai tinkami pagyvenimui ir garadžius vienam karui. Priežastis pardavimo, patirsite ant vietos.
3518 So. Wallace St.

PARDAVIMUI minkštų gėrimų įstaiga arba mainysiu į automobilių.
Kreipkitės tuojau.
3352 So. Morgan St.

PARDAVIMUI bučernė ir grosernė. Gera išdirbta vieta; mes nesame patyrę tą darbą. Mainysiu į mažesnę grosernę. Kreipkitės tuojau.
3337 S. Auburn Ave.

PARDAVIMUI

EXTRA Bargenas. Turi buti parduota saldainių ir smulkmenų krautuvė už geriausį pasiulymą. Priežastį patirsite ant vietos. 5613 So. Racine Ave.

PARDAVIMUI grosernė ir kendžių krautuvė. Parduosiu pigiai, nes vienas negaliu apsidirbti. 4223 So. Wells St.

PARSIDUODA grosernė su furničiais ar be jų. Geras išdirbtas biznis. Pardavimo priežastis — važiuoju Lietuvon. 4508 S. Wood St.

PARDAVIMUI arba mainymui krautuvė nesvaiginamų gėrimų, cigarų, saldainių, mokyklos reikmenų, taipgi 1 augšto namas ir 2 karų garažas, geroje vietoje, netoli lietuvių mokyklos. 2734 W. 43 St. Lafayette 6584.

PARDAVIMUI groesrnė su namu arba be namo; mainysiu ant loto ar namo, geroj vietoj. 3400 South Emerald Ave.

PARDAVIMUI grosernė, maža, pigiai. 3346 S. Union Ave.

PARSIDUODA pigiai bučernės iceboksis, kaladė ir mašina kelbasoms kimšti. 3559 So. Union Ave.

PARDAVIMUI grosernė, geroje vietoje; kas tą apielinkę žinot, tai supranta koks biznis ir kas tokį biznį mylit malonėkit atsišaukti,

Kreipkitės:

4958 S. Wentworth Ave.

BUČERNĖ ir grosernė, senai įsteigta, ant Western Ave., netoli Marquette Road. Turiu parduoti iš priežasties ligos, kaina $3750. Paimsiu į mainus bungalow.
A. N. MASULIS & CO.
6641 So. Western Ave.
Republic 5550

PRIVERSTAS parduoti savo grojiklį piana su geru rinkiniu rolių, apie 70, su benčiumi ir kabinet. Vėliausio išmarginimo keisai. Viską už $90. Del atsakančių žmonių išmokėjimais.
6512 S. Halsted St.
1 floor.

NAMAI-ŽEME

Naujiena Ir Doleriai

del Spring Valley, Ill. gyventojų

SPRING-VALIEČIAMS
Už pasiulymą

Parsiduoda 2 namai po sekamais adresais: su dideliais sodnais ir plecium
304 W. 3d St., Spring Valley
506 W. 3d St., Spring Valley
Tie NAMAI
Greit Turi but parduoti
del
Perskyrų Šeimynos (divorce)
ir pasidalinimo pinigų
Del platesnios žinios kreipkitės

pas įgaliotinį
S. J. DARGUZIS
1739 So. Halsted St.
Chicago

TIKRAS bargenas, 70x125 kampas, netoli geležinkelio, mokyklų, gatvekarių, $1300, 40x125 Marquette Park distrikte. Kaina $600. Veikit greitai.
JOHN P. SARSFIELD & CO.
6350 So. Kedzie Avenue
Hemlock 6176

PADAVIMUI per savininką murinis bungalow, karštu vandeniu šildomas, 2 karų garažas, 6512 So. California Ave. Šaukit Kieffer, Englewood 4014.

COTTAGE TIK $3800
— CASH $500
6 dideli kambariai ir vana. Namas naujai malevotas ir dekoruotas. Lengvais išmokėjimais. 47th St. netoli Union Ave.
HOUGH
4213 So. Halsted St., Yards 0808

NAUJAS 2 flatų murinis namas, 6—6 kambarių, karštu vandeniu šildomas, aržuolo trimas, miegojimui porčiai. Matykit savininką, 4354 W. Thomas St. Albany 1618.

35 AKRŲ farma į Lemont, pilnai prirengta, 6 kambarių namas, barnė, stakas, mašinerija ir t. t. Kaina $13,000. Paimsiu namą arba 2 flatų už equity $8,000.
A. N. MASULIS & CO.
6641 So. Western Ave.
Republic 5550

MURINIS bungalow, 5 dideli kambariai, aržuolo trimas furnas šildomas, 37½ pėdu lotas, prie Rockwell St., netoli 69 St. Tiktai $500 cash.
A. N. MASULIS & CO.
6641 So. Western Ave.
Republic 5550

EXTRA BARGENAS
Parsiduoda namas ir duonos kepykla. Arba viena kepykla. Mainau į namą ar lotus. Norinčiam pirkti yra geriausi proga. Parduosiu už pirmą teisingą pasulijimą. Atsišaukite į Tupikaiczio Aptieką, 535 W. 120th St. Pullman 0071.

NAMAI-ŽEME

Pardavimui Namai

PARDAVIMUI murinis namas, 7 ir 7 kambarių, maudynės, elektra, karštu vandeniu apšildomas, aržuolo trimingas, labai graži vieta — parkas, pusė bloko nuo bulvaro, parduosime pigiai, įmokėti tik $2,500, kitus kaip rendą. 5422 South Carpenter St.

BEVEIK dar naujas 5 kambarių medinis namas, maudynės, elektra, visi parankumai, barnė del karvės ir vištininko, žemės 90×125; įmokėti tiktai $1000, kitus kaip rendą. 5530 So. Kastner Ave.

NAUJAS murinis namas, 4 ir 4 kambarių, aržuolo trimingas ir floras karštu vandeniu apšildomas, įtaisytas pagal vėliausios mados. Įmokėti $3000, kitus kaip rendą. 4640 S. Sacramento Ave.

4 PAGYVENIMŲ namas, visi po 5 kambarius, maudynės, elektra, visi parankumai, kampinis lotas, 75×125, graži vieta, arti mokyklų ir parkas už pusės bloko. Įmokėti $4,000, kitus kaip rendą, ar mainysiu ant mažesnio namo ar loto.
6602-04 So. St. Louis Ave.

NAUJAS murinis 6 kambarių bungalow, įtaisytas pagal vėliausios mados. Įmokėti tik $2,500, kitus kaip rendą.
5329 So. Homan Ave.

NAUJAS murinis 6 kambarių bungalow, įtaisytas pagal vėliausios mados, beismentas 9 pėdų aukštumo, gražus frontas, galima kokį biznį uždėti. Įmokėti $2500. 6955 So. Washtenaw Ave.

4 PAGYVENIMŲ medinis namas, visi po 4 kambarius, gerame stovyje namas. Įmokėti tik $1500, kitus kaip rendą.
3442 So. Wallace St.

PARDAVIMUI naujas murinis namas po 6 ir 6 kambarius. Įmokėti tik $3,500, kitus kaip rendą. 6734 S. Maplewood Ave.

PARDAVIMUI 8 metų senumo namas, 4 ir 4 kambarių, aukštas beismentas, maudynės, elektra, namas išrodo kaip naujas. Įmokėti tik $2,500, kitus ant lengvų išmokėjimų.
3952 S. Rockwell St.

PARDAVIMUI bučernė, labai geroj vietoj, parduosim pigiai ar mainysim ant mažo namo ar loto, ar automobilio.

Mes šituos visus namus parduosime pigiai kiek galima ar mainysime ant lotų ar kitokių namų.

Jokantas Bros.
4138 ARCHER AVE.
CHICAGO, ILL.
Tel. Lafayette 7674

NAUJAS 2 AUGŠTŲ MURINIS NAMAS
Prie Grand Ave., netoli Austin, 150 pėdų frontage, garu šildomas, cementinės grindys, plieno konstrukcija, taipgi tile garažas. Šis namas tinka bile kokiai išdirbystei, geras pirkinys, $15,000 reikia cash, kitus pagal sutartį.
6047 W. Grand Ave.
Spaulding 5723

IŠSIMAINO 1 flatas, 2 štorai, murinis namas, ant bučernės arba farmos. Veikite greitai. Savininkas: J. J. P., 1630 So. 49th Ave., Cicero, Ill.

PARDAVIMUI namas, 3 flatų, po 6 kambarius kiekvienas, pirmas augštas, furnas šildomas, platus lotas, 1 blokas nuo gatvekarių ir elevatorio, $15,600, cash $5,000. 1514 N. Spaulding Ave., Tel. Albany 2940.

NAUJAS 5 kambarių murinis bungalow, lotas 37½ pėdų, $500 cash. Republic 6783, 6915 South Rockwell. St.

PARDAVIMUI lotas 55×132 arba mainysiu į automobilį ar troką. 3643 Emerald Ave.

PARDAVIMUI namas su akru žemės, bizniavas, gaso stotis. Standa su visokiais gėrimais. Randasi ant Kane ave. Tel. Willow Spring 47.

PARDAVIMUI 2 lotai tarpe 66 ir 67 St. Sacramento, 30×125 pėdų kiekvienas. Parduosiu už prieinamą kainą. Taipgi 4 kambarių murinė cottage, tarpe 65 ir 66 St. ir Troy.
6516 S. TROY ST.

PARDAVIMUI biznio lotas, Archer-Crawford apielinkėj. Atsišaukit.
4913 S. Avers Ave.

NAMAI-ŽEME

Pardavimas Prasidės
sekamą nedėldienį
Liepos 18, 9 val. ryto
54 muriniai namai 54
Pardavimui gatavi gyvenimui

Atsilankykit anksti gausit didelį pasirinkimą

$250 cash, $50 į mėnesį
Nusipirksite bile vieną iš jų
Už biskį įmokėjimo, mes palaikysime jums namą kokį jus pasirinksite, Atsilankykit anksti ir atsiveskit savo šeimyną. Jei jus nepirksite, tai bent pamatysite didžiausį šių metų bargeną.

5 kambarių, tile vana, furnas šildomi, cementiniai šalytakiai ir sklepas, netoli bulvaro, mokyklų ir geros transportacijos.
Kaina $6400 prirengtas

Title garantuotos per Chicago Title & Trust Co. Ofisas atdaras rytą, dieną ir vakare.

SAWIAK & CO.
Statytojai
7181 W. Grand Ave.

PARSIDUODA muro namas 2 flatų po 6 kambarius, karštu vandeniu šildomas ir muro garadžius 2 karų. Turime greit parduoti ir todel leisim pigiai arba mainysim ant bungalow arba kito mažesnio namo.
7013 So. Washtenaw Ave.

BRIGHTON PARKO BARGENAI!

PARDAVIMUI naujas vieno augšto bizniavas muro namas; štoras ir 5 kambariai; karšto vandenio šiluma; reikia $3,000 įmokėt, kitus lengvais išmokėjimais. Mainysiu į bungalow arba lotą.

PARDAVIMUI 2 augštų beveik naujas muro namas; 2 flatai po 6 kambarius; aržuolo trimas; garu šildomas; lotas 50x125; 10 karų garadžius; lietuvių apielinkėj; rendos nešša į mėnesį $200.00; kaina greitam pardavimui $17,000; vertas $20,000. Matykite
JOSEPH YUSHKEWITZ
3647 Archer Ave., prie Oakley Ave.

LOTAS ant pardavimo 36x125, Marquette Manor, prie šv. Kazimiero Vienuolyno, ant So. Rockwell St., prie W. 69th St. Gera proga del norinčių budavotis.
Pašauk savininką
Fairfax 8977

PARSIDUODA 2 aukštų murinis namas su groserne arba vieną biznį. 5959 S. Crowford Ave.

PARSIDUODA 3 aukštų namas, 2 po 7 ir vienas 8 kambarių. Rendos neša $108 mėnesiui. Kaina $10,000. 1813 String St.

PARDAVIMUI muro namas 5 ir 6 kambarių, karštu vandeniu apšildomas. 7239 So. Rhode Ave.

PARSIDUODA 6 flatų namas. Didžiausias bargenas Auburn Parke, jeigu bus parduotas iki 15-tai šio mėnesio. Matyk savininką. 7721 So. Peoria Ave.

PARDAVIMUI murinis namas 5 mbarių, yra elektra, gasas, vana, pečium šildomas, 2 karų garažas. Kaina $4.000. 2950 So. Emerald Ave.

PARDAVIMUI 6 kambarių cottage ir 2 lotai, yra elektra, apielinkėj 36th St. ir Union Ave. Atsišaukite
3602 So. Union Ave. 2-os lubos

MORTGEČIAI-PASKOLOS

2-RI MORGIČIAI
3-TI MORGIČIAI
6% Nuošimčiai
Paskola suteikiama į vieną dieną
Perkame real estate kontraktus
International Investment Corporation
Kapitalas $500,000.00
3804 S. Kedzie Ave.
Tel. Lafayette 6738-6716

Nerokuojame komišino
MES paskoliname jums $100—$200 arba $300 savaitiniais arba mėnesiniais išmokėjimais, už 3½ nuošimčių.
INDUSTRIAL LOAN SERVICE
1726 W. Chicago Ave.,
cor. Hermitage

PINIGAI PASKOLAI
Del 1 ir 2 morgičių, greit, nebrangiai
Petrzilek Bros. & Co.
1647 W. 47th St.

MOKYKLOS

VYRAI išmokit barberystės. Mes mokinam dienomis ir vakarais. Atsišaukit arba rašykit INTERNATIONAL BARBER COLLEGE, 651-672 W. Madison Street, arba 109 So. Wells Street.