The First and Greatest Lithuanian Daily in America

NAUJIENOS
THE LITHUANIAN DAILY NEWS
PUBLISHED BY The LITHUANIAN NEWS PUBLISHING CO., INC.
1739 South Halsted Street, Chicago, Illinois
Telephone Roosevelt 8500

Pirmas ir Didžiausias Lietuvių Dienraštis Amerikoj

NAUJIENOS
The Lithuanian Daily News

Entered as second Class Matter March 7, 1914, at the Post Office of Chicago, Ill., under the Act of March 3, 1879.

The First and Greatest Lithuanian Daily in America

NAUJIENOS
THE LITHUANIAN DAILY NEWS
PUBLISHED BY The LITHUANIAN NEWS PUBLISHING CO., INC.
1739 South Halsted Street, Chicago, Illinois
Telephone Roosevelt 8500

Pirmas ir Didžiausias Lietuvių Dienraštis Amerikoj

VOL. XIII | Kaina 3c | Chicago, Ill. Penktadienis, Rugsėjis-September 17 d., 1926 | 437 | No. 219

Išrinkta nauji T.S. tarybos nariai

Genevoj įvyko Pasaulio Taikos kongresas

Naujasis Graikijos diktatorius nemanąs rezignuoti

Išrinkta nauji Tautų Sąjungos tarybos nariai

Nenuolatines vietas gavo devynės valstybės; Lenkija, išsibaigus 3 metų terminui, galės but vėl išrinkta

GENEVA, Šveicarija, rugs. 16.—Tautų Sąjungos seimas šiandie išrinko Sąjungos tarybon nenuolatiniais nariais šias devynias valstybes: Belgiją, Čechoslovakiją, Čilės Respubliką, Kiniją, Kolumbiją, Lenkiją, Olandiją, Rumaniją ir Salvadorą.

Pirmu balsavimu, keturiasdešimt devynioms valstybėms balsuojant, balsų gavo: Kolumbija 46; Lenkija 45, Čilė 43; San Salvadoras 42; Belgija 41; Rumanija 41: Olandija 37, Kinija 29; Čechoslovakija 23; Airija 10: Uruguaja 9; Kanada 2; Danija 2; Estija 2, ir Siamas 2.

Kadangi reikalingą dvidešimt penkių balsų daugumą pirmu balsavimu tegavo aštuonios valstybės, tai pririnkti devintai vietai paskelbta antras balsavimas, kuriame balsų gavo: Čechoslovakija 27; Suomija 11; Portugalija 7, ir Airija 4.

Išrinktų nenuolatinių narių Lenkija, Čilė ir Rumanija laikys savo vietas taryboj trejus metus; Kolumbija, Olandija ir Kinija—dvejus, o likusios: Belgija, Čechoslovakija ir Salvadoras vienus.

Specialiu balsavimu nutarta, kad Lenkija, pasibaigus jos trejų metų terminui, gali but išrinkta vėl trejiems metams.

Genevoj įvyks Pasaulio Taikos kongresas

Svarstymai koncentruosis daugiau aplink ekonomines, ne kad politines, problemas

GENEVA, Šveicarija, rugs. 16.—Geneva šiandie patapo tarptautinės darbuotės centras. Tatai parodo daugybė tarptautinių konferencijų, kurios čia bus laikomos šį rudenį. Be kitų čiajau bus laikomas ir dvidešimt penktasis Pasaulio Taikos kongresas.

Pirmas toks Pasaulio Taikos kongresas buvo laikomas Genevoj dar 1867 metais. Jis įvyko didžio francuzų rašytojo, Viktoro Hugo, sumanymu. Tame kongrese tuomet dalyvavo visos garsiosios to laiko liberaliniame Europos judėjime figuros, ir Genevos gyventojai entuziastiškai sveikino didį Italijos patriotą, Garibaldi. Kai Garibaldi atvyko Genevon, minios žmonių pasitiko jį geležinkelio stotį, iškinkė arklius iš jo vežimo ir patys triumfingai vežė jį Mont Blanc gatve į jo viešbutį.

Pastebėtina tai, kad šiemet Pasaulio Taikos kongreso svarstymai ko centruosis vyriausiai aplink ekonomines problemas, kas lyg parodo, kad ekonominiai tautų konfliktai yra pavojingesni pasaulio taikai, ne kad tiesioginiai politiniai nesutikimai.

Japonas, bandęs parduot tvirtumų planus, pasmerktas kalėti

NAGASAKI, Japonija, rugs. 16.— Buvęs kapitonas Sugita, kurs buvo suimtas už bandymą parduoti Japonijos fortifikacijų paslaptis Jungtinių Valstijų konsului Šanhajuj, tapo pasmerktas penkeriems metams kalėjimo.

NETEKO AKIES GOLFO BOLEI EKSPLIODAVUS

SIOUX CITY, Iowa, rugs. 15.—Golfo bolė, pasirodo, pavojingas daiktas. George Jenks, automobilių agentas, norėjo patirti, kas golfo bolės viduj yra, ir paėmęs peilį ėmė ją raižyti. Peilio viršunei pasiekus skystį bolės vidury, bolė sprogo, ir Jenks neteko vienos akies.

TIFO EPIDEMIJA HANOVERE

HANOVERAS, Vokietija, rugs. 15.—Hanovere siaučia tifo epidemija. Per pastaras dienas ta liga mirė trisdešimts asmenų, susirgusių gi skaičius siekia vienuoliką šimtų. Magdeburge tifu mirė du asmenys ir sergančių yra per keturiasdešimt.

Sušaudė du Meksikos banditų vadu

VERA CRUZ, Meksika, rugs. 15.—Federalinės kariuomenės dalis sugavo netoli nuo Teocelo du banditų vadu, Filibertą Contreras Juaną Vicam, kurie tuojau buvo sušaudyti.

AR NORI KĄ PARDUOTI, PIRKTI AR PAIEŠKOTI

Naujienos pagelbės jums. Desėtkai tukstančių Naujienų skaitytojų ieško bargenų Naujienose ir skaito klasifikuotų, jų skelbimų puslapius kasdieną. Parašykite į Naujienas ką turit parduoti, o pirkėjų atrasit greičiausia.

Klasifikuotųjų skelbimų kainos: 5c už žodį. Mažiausia kaina 50c. Vienas colis (apie 30 žodžių) vienai dienai, $1.12, daugiau sykių pigiau; asmenų paieškojimai po 70 centų už colį į dieną.

Parduokit kas jums nereikalingas per paskelbimus Naujienose.

Graikų premjeras Kondylis nemanąs trauktis

Gvardiečių maišto dalyviai paleidžiami, tik dešimt bus atiduoti teisman

ATENAI, Graikija, rugs. 16.—Pasikalbėjime su Associated Press atstovais Graikijos premjeras Kondylis pasakė, kad jis ir jo valdžia visai nemaną trauktis.

Kondylis įsitikinęs, kad visuomenės opinija pritaujanti jo politikai, ir netrukus busią paskelbti parlamento rinkimai, kurie busią pravesti pilniausiu bešališkumu.

Pastarojo gvardiečių sukilimo vadai, pulkininkai Dertilis ir Zervas ir kiti suimtieji, vakar buvo perkelti iš arsenalo į kalėjimą Atenuose. Teisman bus atiduoti tik dešimt maišto dalyvių, visi kiti paleidžiami be bausmės.

Susirupino užsienių propaganda Amerikoj

WASHINGTONAS, rugs. 16.—Buvęs Jungt. Valstijų senatorius Robertas L. Owen savo pareiškime ragina, kad kongresas padarytų užsienių propagandos Jungtinėse Valstijose šaltinių tardymą, ypatingai tų agentijų, kurios proponuoja panaikinti Europos valstybių karo skolas Amerikai.

Du darbininkai žuvo amonijos tanke

WAUKEGAN, Ill., rugs. 16.—Johns-Manville kompanijos įstaigoj vakar žuvo du darbininkai, Lee Mitten, 24 metų, ir Henry Stevenson, 28. Jiems buvo įsakyta išvalyti magnezijos tanko sienas, ir kai jie nusileido į tanką, nutroško prisirinkusiais viduj nuodingais gazais. Du kiti darbininkai, bandydami juos gelbėti, patys pritroško, bet buvo atgaivinti.

SSSR PERKASI KANADOS ARKLIUS IŠBANDYTI

TORONTO, Ont., rugs. 16.—Sovietų Rusija pirko šešis šimtus Albertos arklių. Tai yra pirmas bandomas užsakymas. Jei arkliai pasirodys tikę, sovietų valdžia žada pirkti daugiau.

PERKŪNAS PRITRENKĖ PENKIOLIKĄ MOKINIŲ

CORLINVILLE, Ill., rugs. 16. Vakar, užėjus audrai, žaibas trenkė į mokyklos varpą bokšte ir žaibo ugnis įėjo į mokyklos vidų. Mokykloj buvusių mokinių penkiolika buvo pritrenkti.

PAIRUSIO ŠEIMYNOS GYVENIMO TRAGEDIJA

MILWAUKEE, Wis., rugs. 16.—Ignacas Ortiz buvo pasimetęs su savo žmona Hazel, 19 metų, tečiau ją sekiojo. Vakar jo žmona važiavo automobily draugėj su Edvardu Wisniewskiu, 29 metų. Tykojęs Ortiz šoko ant lekiančio automobilio pakopos ir suvarė keliais revolverio kulipkas į Wisniewskį. Tasis susmuko negyvas, o nebevaldomas automobilis trenkė į geležinį stulpą. Jauna moteriškė buvo išmesta pro vindšildą laukan, ir kai ji krito, vyras paleido į ją dar dvi kulipkas. Ji vargiai begu pasveiks. Po to Ortiz ramiai pasidavė policijai.

[Pacific and Atlantic Photo]

10,000 Amerikos-Ispanijos 1898 m. karo veteranų paroda Des Moines, Iowa.

Kiniečiai šaudė Amerikos karo laivą

PEKINAS, Kinai, rugs. 16.—Pranešimai iš Hankovo sako, kad kantoniečių armotos iš čanglinki tvirtumos, aukščiau Hankovo, šaudžiusios į Jungtinių Valstijų karo laivą Pigeon. Pastarasis atsakęs kulkosvaidžiais. Amerikiečių niekas nenukentėjęs.

Į čungkingą atplaukė keturi svetimų kraštų prekybos laivai paimti iš ten, jei bus reikalo, svetimtaučius, kadangi del įvykusio susikirtimo tarp Britų karo laivo ir kiniečių kariuomenės sausumoj ties Vanhsienu. kiniečiuose pasireiškia labai nepalankus svetimtaučiams upas.

PROF. EUCKEN MIRĖ

JENA, Vokietija, rugs. 15.—Šiandie čia mirė prof. Rudolfas Eucken, žymus vokiečių mokslininkas filosofas, 80 metų amžiaus. Mirė plaučių uždegimu.

RANGOON, Burma, rugs. 15.—Grįžtąs iš Australijos į Angliją britų aviatorius Cobham šiandie atskrido į Rangooną.

ORAS

Chicagai ir apielinkei federalinis oro biuras šiai dienai pranašauja:

Veikiausiai bus lietaus; truputį šilčiau; stiporkas, daugiausiai pietų vėjas.

Vakar temperaturos vidutiniškai buvo 62° F.

Šiandie saulė teka 6:31, leidžiasi 6:57 valandą.

Ima nagan katalikų vyskupą Meksikoj

Išleido lapelius, kuriuose jis gynė katalikų vaikams lankyti valdžios mokyklas.

MEKSIKOS MIESTAS, rugs. 16.—Telegrama iš Saltillo praneša, kad katalikų vyskupas Jesus Maria Echeverria tapęs deportuotas iš Coahuila valstijos ir siunčiamas į Meksikos Miestą. Vyskupas Echeverria kaltinamas del išspausdinimo ir platinimo lapelių, kuriuose jis gina katalikų vaikams lankyti valstybines mokyklas.

DIDELIS GAISRAS; $750,000 NUOSTOLIŲ

HOMER, La., rugs. 16. — Praeitą naktį kilęs čia gaisras sunaikino miesto centre du bloku triobesių. Nuostoliai siekia apie 750,000 dolerių.

Coolidge baigia vakacijas

PAUL SMITHS, N. Y., rugs. 16.—Prezidentas Coolidge baigia savo vakacijas White Pine kampe ir ruošias ateinantį šeštadienį grįžti į Washingtoną.

LAIVŲ KOLIZIJA VANDENYNE

HAVRAS, Francija, rugs. 16.—Plaukęs iš Havro į New Yorką pasažierinis francuzų garlaivis La Sovoie praeitą naktį laike tirštos miglos vandenyne susidurė su vienu prekių laivu. Garlaivis La Savoje buvo skaudžiai sužalotas, bet aukščiau vandens linijos, o todel pavojus jam negresia, ir garlaivis tęsia toliau savo kelionę. Pasažierių, daugiausia grįžtančių iš Europos amerikiečių turistų, niekas nenukentėjo.

Užgynė gabenti ginklus į Nikaraguą

WASHINGTONAS, rugs. 16. Prezidentas Coolidge vakar pasirašė ekzekutyvį dekretą, kuriuo užginama gabenti ginklus į Nakaraguą. Šituo embargo ginklams Jungt. Valstijų valdžia siekias atsteigti taiką Nikaraguoj.

POPULIARIAUSIA KNYGA

Tai Agrikulturos departamento "Year Book for 1904"

WASHINGTON, rugs. 16.—Agrikulturos departamento valdininkai ilgą laiką negalėjo suprasti, kodel taip populari pasidarė departamento 1904 metaais išleista metknygė (year book). Per kurį laiką departamentas gaudavo tiek tai knygai užsakymų, kad vos suskubdavo užsakymus patenkinti. Dabar dalykas paaiškėjo: valdininkai, stropiau peržiurėję knygos turinį, surado joje keletą "receptų" su iliustracijomis, pamokinančių, kaip daryti klaretai, burgundiški ir kitoki raudonieji ir baltieji vynai.

Karo skolų mokėjimas

LONDONAS, rugs. 16. — Iždo ministerija skelbia, kad vakar Francija sumokėjo Anglijai 2,000,000 svarų sterlingų (apie $10,000,000) kaipo pirmą karo skolos mokesnį. Italija taipjau sumokėjus $10,000,000.

Tarptautinis miestų planavimo kongresas

VIENNA, Austrija, rugs. 16.—Čia prasidėjo tarptautinis namų statymo ir miestų planavimo kongresas. Dalyvauja daugiau kaip tukstantis delegatų iš įvairių kraštų, tarp jų šešiolika amerikiečių.

GELBĖDAMOS NUO LIETAUS NĖTEKO ABIEJŲ KOJŲ

MOUNT Olive., rugs. 16.—Devynių metų mergaitė, Catherine Beston, gelbėdamos nuo užėjusio smarkaus lietaus, palindo po sustojusio prekių traukinio vagonu. Traukinys pradėjo eiti, ir tekiniai nupiovė mergaitei abidvi koji.

ŠIRDINGIAUSĮ AČIŲ

Tariame visiems geradėjams, dalyvavusiems musų numylėto tėvelio, Jono S. Prusalaičio šermenyse, ir visiems gero linkėtojams, prisiuntusiems savo sąjausmą musų liudėsyje ir gailestyje.

Jieva Prusalaitienė
ir Šeimyna.

Waterbury, Conn.,
Rugsėjo 18, 1926.

PADĖKA NAUJIENIEČIAMS

Kitam laiške drg. Prusalaitienė, jos duktė Jieva ir sunus Jonas dėkoja dar atskirai P. Grigaičiui, Mišeikai, Laliui, Gugiui ir Dr. Montvidui, kurie pasiuntė Jonui S. Prusalaičiui užuojautos laišką, išgirdę apie sunkią jo ligą. Tas laiškas, deja, pasiekė Waterbury tuomet, kai logonis jau buvo arti mirties, nes nabašninko šeimyna sako: "Gaila, kad velionis jau tiek buvo nuveiktas ligos, jogei draugų laiškas jam jau nebuvo visai gerai suprantamas."

Nabašninko šeimyna taip pat prašo P. Grigaičio perduoti jos nuoširdžią padėką visiems "Naujienų" darbininkams, kurie prisidėjo prie nupirkimo vainiko, uždėto ant Jono S. Pusalaičio karsto.

LONDONAS, rugs. 16. — Britų ministeriu Pekinuj, vietoj Sir Macleay, paskirta Miles W. Lampson.

Lietuvos žinios.

Ruošia civilinių vedybų ir metrikavimo įstatymą

KAUNAS. Vid. Reikalų Ministerija ruošia įstatymą del civilinių vedybų ir metrikavimo įvedimo. Tikimasi, kad įstatymo projektas bus įneštas Seimui svarstyti ateinančioj rudens sesijoj.

NAUJAS ORDENAS

Krašto apsaugos ministerija pateikė ministerių kabinetui svarstyti "Vyties kryžiaus" ir visai naujai steigiamo ordeno "Aušros kryžiaus" įstatus. "Aušros kryžiaus" ordenu bus apdovanojami pasižymėję taikos metu kariai.

NUPIGINTAS PINIGŲ PERSIUNTIMAS LIETUVON

Naujienos ir vėl nupigino pinigų persiuntimą Lietuvon ir dar labiau pagreitino išmokėjimą.

Telegramu už 50 centų ir 50 kitokių kaštų, Jusų pinigai, sumoje 100 litų, bus pristatyti į nurodytą adrese miestą.

Tik pamislykit, už patarnavimą ir greitumą vertą 2—3 dolerių, Naujienose Jųs mokėsit tiktai 50 centų!

Telegrafuokit pinigus per Naujienas Lietuvon.

Iš kitų miestų galite siųsti mums pinigus per paštą, o vietiniai kreipkitės į mus ar musų skyrius:

AUŠROS KNYGYNAS, 3210 S. Halsted St.
BENOŠIAUS APTIEKA, 1616 W. 47th St.
TUBUČIO APTIEKA, 233 E. 115th Street
TUPIKAIČIO APTIEKA, 527 W. 120th St.

NAUJIENOS
1739 So. Halsted St. Chicago, Ill.

IMPERFECT IN ORIGINAL

KŪDIKIŲ GEROVĖS SKYRIUS

DEL APRŪPINIMO MOTINŲ IR JŲ KŪDIKIŲ SVEIKATOS.

Šiame skyriuje mes laikas nuo laiko gvildensime reikalus įdomius būsiančioms motinoms ir motinoms jaunų kūdikių.

Kūdikių aprūpinimas ir penėjimas yra dalykas gyvos svarbos šeimynai ir tautai ir mes jaučiame, kad tai yra dalykas, kurį mes turime reguliariškais laikotarpiais atvirai ir laisvai pergvildenti.

STRAIPSNIS 104

Saugok savo Kudikio Akis, Ausis, Nosį ir Burną

Nors visados yra svarbu laikyti kudikio akis, ausis, nosį ir burną švaroje, bet ypač reikalinga tą pridaboti šiltame ore. Nes iš čia prasideda daug bėdų. Paprastai, vasaros mėnesiai kudikiui labai kritiški, ir reikia daryti viską, kad išvengus bėdų. Sena patarlė: "žiupsnis išvengimo vertas svarągyduolių", ypač pritinka kudikiams. Niekad negali perdaug rupesčio daryti, nes turi atminti, kad jų maži kuneliai nėra taip stiprųs, kaip suaugusių.

Reikia šaukti gydytoją del bile mažo akių uždegimo, tekėjimo iš ausų, nors jaustum, kad tai menkniekis. Greitas veisimas šitokiuose atvejuose dažnai apsergsti nuo apjakimo, arba užkurtimo.

Kudikio ausys reikia laikyti švarias ir sausas. Ausis lengvai užkrečiama ir ausies skaudėjimas labai skausmingas. Užsikrėtus reikia tuoj pas gydytoją kreipties.

Jauni kudikiai turi madą viską kišti į nosį. Jei kudikis pusdamas nosį negal jų paskui išimti reikia tuoj kreiptis pas gydytoją.

Jei kudikis butų sveikas, tai reikia laikyti jo akis, ausis, nosį ir burną švaroje. Taipgi reikia kad visi indai kurie jam maistą gaminamą, butų švarus. Darbas ir rupestis maisto gaminime bus bergždžiai išaikvotas, jei bonkutė ar čiulpikas bus nešvarus. Bonkutės reikia išvirinti taipgi čiulpikus. Pieną reikia tėmyti ir duoti kudikiui tik gryną, šviežią pieną. Pieno klausimas svarbus vasaros metu. Karštame ore pienas turi buti laikomas šaltoje vietoje, kad nesurugtų. Tukstančiai motinų vartoja kondensuotą pieną, delto, kad jį lengvai ir greitai prirengia.

Tukstančiai ir tukstančiai kudikių išaugo į stiprius ir vikrius berniukus bei mergaites, kuomet motina sukombinuoja gerą priežiurą su Borden's Eagle Pienu. Idant apsipažindinti Lietuvę motiną kaip Bordeno Eagle Pieną vartotī, The Borden Company yra pagaminusi Lietuvių kalboję pilnas maitinimo instrukcijas, kur pasakoma kaip priruošti Bordeno Eagle Pieną, kudikiams visokių metų. Jei nori tų instrukcijų kopijos, tai tik turi išpildyti kuponą bent vieno iš paskelbimų ir pasiųsti kompanijai, o ji su mielu noru dykai jums jas pasiųs kartu su gražia knyga apie kudikius.

Skaityk šituos straipsnius kas savaitę ir pasidėk ateičiai.

Pasaulyje žinomas kudikių maistas kuris subudavoja stiprius kaulus ir sveikus kunus kudikiams

Borden's EAGLE BRAND CONDENSED MILK

No. 6

Už šį kuponą gausite dykai lietuviškai pamokū kaip prižiurėti ir penėti savo ir jusų kudikį. Iškirpkite ir prisiųskite šiandie su jusų vardu ir adresu.
THE BORDEN COMPANY
Borden Bldg. New York

Kas Dedasi Lietuvoj

NAUJI UNIVERSITETO PROFESORIAI

Šiais metais musų universitetas padidino savo mokslo personalą dar keliais asmenimis. Teologijos fakultetan lektorium pakviestas kun. Meškauskas, humanitarinių mokslų fakultetan lektoriumi p. A. Daniliauskas, kuris skaitys rytų istoriją, ir dar kiti.

PREKYBA SU UŽSIENIU

Liepos mėnesį Lietuvos eksportas pasiekė 21,1 mil. lt., o importas 19,2 mil. lt. Palyginus su birželio mėn., eksportas padidėjo 3,8 mil. lt., o importas lieka beveik be pasikeitimų.

GELEŽINKELIŲ PAJAMOS

Liepos mėn. grynais pinigais Lietuvos geležinkelių pajamos siekė 2,670,000 lt., iš kurių platiesiems geležinkeliams tenka apie 2,460,000 lt, siauriesiems apie 210,000 lt.

SAVIVALDYBIŲ REVIZIJŲ REZULTATAI

Savivaidybių departamento įsakymu, daroma revizija įvairiose savivaldybių valdybose. Pažaislių valsčiaus valdybos revizijos ir Kėdainių apskrities tokios pat valdybos aktai perduoti valstybės gynėjui, kas rodo, kad kai kurios savivaldybių įstaigos nusišeimininkavo ligi kriminalo.

BLOGAS DERLIUS RYTŲ LIETUVOJE

Esamomis žiniomis Ežerėnų, Utenos, Rokiškio ir Trakų apskrityse šiemet buvo didelis žiemkenčių javų nederlius. Daug ukininkų tiek mažai suėmė žiemkenčių javų, kad neturės iš ko ir laukų atsėti. Žemės ukio koperacijos sąjunga, eidama ukininkams į pagalbą, nutarė nederliaus ištiktas apskritis aprupinti sėkla ir tam tikslui žemės banke gavo kredito 170 tukstančių litų.

Pašalpos Salantų valsčiui

Valsčiaus valdybai suteikiama 30,000 litų pašalpa potvynio suardytiems tiltams remontuoti.

Baudžia policininkus už nemandagumą

Kauno miesto policijos vadas nubaudė du Kauno policininkus už nemandagų pasielgimą su piliečiais.

Persikelimo Išpardavimas

Persikeldami Į Savo Naują Didelį Namą, Turime Paaukot Daiktus Už Numažintą Kainą

Nauji Brunswick Phonographai. Panatropės kaina nuo **$30 iki $1,000**

Bardin Player už	$225
Gulbransen Player biskį vartotas	325
Kimball Player	145
Straube Player	395
Naujas, gražus player pianas, riešuto medžio vertės $500, už	$295
Brunswick Radiola 6 tubų, superheatrodine.	
Nereikia nei dratų už	$295

Gulbransen Trade Mark

Nauji Gulbransen Player Pianai: Straube, Waltham, Artonio, Adams, Sheff.

Didelis Pasirinkimas

Columbia Phonographai

3 springsų, už	$23
Victrola, už	$39
Jewelry už pusę kainos	

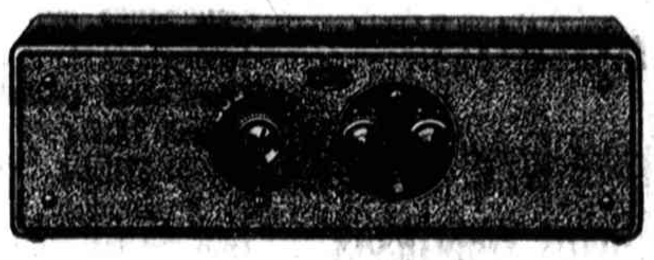

Atwater Kent Radios

5 tubų	$60
6 tubų	70
Radiola 3 tubų	24

Loud Speakeriai:

Music Master	$12.50
Atwater Kent	16.00
Radiola	15.00
Crosley	12.50
B Baterijos, 45 volt	2.45

Voleliai del Pianų po 25c, 39c, ir 69c. Rekordai po 23c ir 59c

Jos. F. Budrik

3343 So. Halsted St. **3417-3421 So. Halsted St.**

Dykai nuo dusulio ir nuo augštos temperaturos kenčiantiems

Dykai išbandymas metodo karį gali vartoti kiekvienas be jokio nesmagumo arba sugaišimo laiko.

Mes turime metodą kaip sukontroliuoti dusulis ir mes norime, kad jus pabandytumėt ją musų išlaidomis. Nedaro skirtumo ar jus sehai sergate ar dabar pradėjote sirgti, ar tai yra kaipo chroniška Asthma arba augšta temperatura, jus privalote reikalauti dykai išbandymui musų metodo. Nedaro skirtumo kokiame klimate jus gyvenate, jusų amžius arba užsiėmimas, jei jus kenčiame nuo dusulio arba augštos temperaturos, musų metodas pagelbės jums greitai.

Mes specialiai norime pasiųsti tiems kurie turi be vilties ligas, kur visokios formos įkvėpuojančių gyduolių, opiumo prirengimų, "patentuotų dumų" ir tt. nepagelbėjo. Mes norime parodyti kiekvienam musų iškaščiais, kad musų metodas yra paskirtas prašalinti visus negalimus kvėpavimus, visus tuos nemalonius paroxyzmus.

Tas dykai pasiulymas yra labai svarbu, kad nepraleidus bent vieną dieną. Rašykite tuojaus ir pradėkite metodą tuojau. Nesiųskite pinigų. Tik atsiųskite kuponą. Darykite tai šiandien — jums nereikia mokėti nei už pašto ženklelį.

Dykai bandymo kuponas
Frontier Asthma Co., Rm. 1894 D.
Niagara and Hudson Sts., Buffalo, N. Y
Atsiųskite dykai bandymui jusų metodo pas:

"NAUJIENŲ" KNYGŲ KATALOGAS

Pranešam visiems "Naujienų" skaitytojams, kad "Naujienos" įsteigė didelį knygyną, kuriame randasi visos reikalingiausios knygos lietuviams. Neturinti "Naujienų" knygų katalogo — malonėkite pranešti, prisiųsime. Šiame kataloge rasite visas sau reikalingas knygas.

"NAUJIENOS"
1739 So. Halsted St.
Chicago, Ill.

CHAS. McKAY
749 N. Hoyne Ave.

Iš priežasties persikėlimo į naują vietą turiu pardavimui keliolika siutų, gerai padaryti nuo $20 iki $30, su dviem kelnėm. Darau siutus ant orderio. Prašau visus savo kostumerius ir pažįstamus atsilankyti į naują vietą.

DAINOS

Del keturių balsų
Surinktos L. Šremino

Šios dainos tinka chorams ir kvartetams, o taipjau kiekvienam dainų mylėtojui. Susideda iš dviejų dalių: mišriems chorams ir vyrų chorams. Joje telpa 67 dainos su įvairiomis gaidų kombinacijomis. Tvirtais audimo apdarais.

Įsigyk sau vieną šių dainų sąsiuvinį ir dainuok. Daina tai yra musų sielos suramintoja ir paguoda: liudna — padainuok dainelę ir palinksmėsi, vargas tave spaudžia — padainuok dainelę ir užmirši, dvasios nupuolimą jauti — padainuok ir sustiprėsi, žodžiu, dainoje rasi tikrą ir geriausią savo draugę. Ši knygelė, taipgi yra didelis papuošalas namams. Kaina su prisiuntimu $1.50.

NAUJIENOS
1739 So. Halsted St.
Chicago, Ill.

Siųskit Naujienas Lietuvon — tai bus brangi dovana.

GERIAUSIAS ORO PRANAŠAS NAMUOSE

BAROMETRAS IR TERMOMETRAS

PARODO:

1. Oro temperaturą — šilumą arba šaltį.
2. Oro permainas — giedrą, ukaną ar lietų.
3. Besiartinančią audrą ir smarkų vėją.
4. Sniegą, pugą ar šerkšną, žiemos laiku.
5. Iškur ateina vėjas, lietus ar audra.

Šis instrumentas naudingas kiekvieniems namams ir vertas didelių pinigų, bet "Naujienos" parupino savo skaitytojams už pusdykę.

Siunčiant paštu parduodame po .... 80 centų
Pasiimantiems iš ofiso po .... 75 centus

NAUJIENOS,
1739 So. **Halsted St.,** **Chicago, Ill.**

!

pražuvęs

Daugelis pirmuju ispudžiu dažnai esti sugadinama kokiu nors mažu iš pažiuros daiktu.

TAI yra piuku jeigu gali taip padaryt, jog kitiem patiktum. O vienok, dažnai koks mažas dalikas gali neleisti jums eiti pirmin.

Pavyzdžiui, jeigu žmogaus dantis yra nešvarus, tai jus noroms ar nenoroms turėsite ta kaipo užmetima tam žmogui. O tuo tarpu gal-but toks pat užmetimas yra daromas ir jums.

Listerine, dantu tepalas, valo dantis nauju budu. Musu chemikai pagalios surado sustata kurs ištikro šveičia nedraskydamas dantu emalės — tas sunkus uždavinis pagalios tapo išrištas.

Didelė tuba Listerine dantu tepalo kainuoja tik 25 centai; gausite per savo aptiekoriu. **Lambert Pharmacal Co., Saint Louis, U. S. A.**

Del greito piniginių reikalų atlikimo su Lietuva, už pigią kainą, naudokitės Naujienų kablegramų

PELNINGA PROGA VISIEMS

Atidarymas Augštos Klesos Subdivižino

NAUJOJ LIETUVIŲ KOLIONIJOJ

Spring Forest { PIRMIAU VADINTAS WILLOW SPRINGS

SUBATOJ IR NEDĖLIOJ, RUGSEJO (SEPT.) 18 IR 19 D., 1926

Šitas puikus Subdivižinas guli ant Archer Ave., tik pusę mylios į vakarus nuo Keane Ave. ir tiktai 500 lotų ten yra ant pardavimo, kurie be abejonės bus išparduoti per tas dvi dienas ant atidarymo.

Tokiu budu atmesk viską, o atvažiuok anksti, kad galētum pasirinkti sau naudingą ir puikų šmotą miško, kuris jau yra paskutinis tarpe
FOREST PRESERVE PARKŲ

Biznio Lotai

Ant 87-tos St. ir Archer Ave., gatvekarių linijos ir cementinio bulvaro gerų kampų, tinkami bile kokiam bizniui. Parsiduos tik po **$50** pėda lengvais išmokėjimais.

Po kelių mėnesių pirkējai viens nuo kito pirks ir mokēs daugiau kaip dubeltavai.

Rezidencijoms Lotai

Sveikam gyvenimui ant aukštų kalnų su lapotu mišku ¼ ir ½ akro dydžio. Parsiduoda tik po **$550** ir aukščiau, kurių kainos be paliovos užaugs 10 kartų tiek kol pabaigsi mokēt.

KAM PIRKT KITUR, KUR DAR REIKIA LAUKT VISŲ PARANKUMŲ, o čionais jau viskas yra: štorai, mokyklos, gatvekariai, gelžkelio stotys ir cementiniai bulvarai.

Kazwell-Zacker & Co.

(KAZLAUSKI)

Archer Ave. & Spring St.

Spring Forest, Ill.

Iškirpk šitą ir prisiųsk del gavimo plano

KAZWELL-ZACKER & CO.
Spring Forest, Ill.

Gerbiamieji: —
Be jokios obligacijos, meldžiu prisiųst platesnes informacijas apie Spring Forest Subdivižiną.

Vardas ....
Antrašas ....

Garsinkities "NAUJIENOSE"

V. M. STULPINAS & CO.

Visados teikia teisingą ir greitą patarnavimą tiems, kurie nori pirkti, parduoti arba mainyti, namus, lotus, ir biznius. Taipgi siunčia pinigus ir parduoda laivakortes, atveža gimines iš Lietuvos labai greitai.

Daro doviernastis ir kitokius dokumentus. Delei teisingo patarnavimo visados kreipkitēs pas

V. M. STULPINAS & CO.
Notary Public
3311 So. Halsted Street
Tel. Yards 6062
Chicago, Ill.

Karolis Norkaitis

Parduodu auksinius daiktus, taisau laikrodēlius ir pritaikau akinius.

1850 W. North Ave.
Tel. Brunswick 9393
CHICAGO, ILL.

Tel. Lafayette 4223
Plumbing, Heating
Kaipo lietuvis, lietuviams visados patarnauju kuogeriausiai
M. Yuška,
3228 W. 38th Street, Chicago, Ill.

Ką reiškia tavo vakaryk-štis sapnas?

Žmonės sapnavo ir sapnuos, pasakojo savo sapnus kits kitam ir pasakos ir; pagalios, ar mes tikiame į sapnus ar netikiame, bet mums visiems yra malonu, kada sapnuojasi geri sapnai ir, kad jie reiškia mums gerą. Mes visi vengiame neprisisapnuoti kunigo, o jei prisisapnuojame, jaučiamēs blogai; bet mums miela sapnuoti apie gražią merginą, ar moteriai apie vyrą, ir kai mes tatai sapnuojame, mes jaučiamēs gerai. Mokinkimēs gyventi tokiu gyvenimu, kuriame sapnuotuose tiktai geri sapnai; o išaiškinimui kas nakt sapnuojamu sapnų įsigykite naują, didelį, gražų, SAPNININKĄ, kuriame randasi išguldymai keliolikos tukstančių sapnų ir pagražintu daugybe paveikslų. Kaina su priuntimu 75 centai.

NAUJIENOS
1739 So. Halsted St.
Chicago, Ill.

Jei jums yrą nusibodę paprasti . . .

CIGARETAI pasirodė ir vėl išnyko daug ir daug sykių. Jų gerumas nebuvo tikras. Šai kodel publikos pamegimas išnyko.

Galų gale paprasti visuomet nusibosta.

Helmarai yra tikri cigaretai, bet ne paprasti. Štai kodel milionai ruko juos.

Susipažinkit Su

HELMAR

Karalienė Žymiausių Cigaretų

Musų Krautuvė Bus Uždaryta
Subatoj, Rugsėjo 18, 1926
Iš Priežasties Švenčių
Bet Bus Atdara
Nedėlioj, Rugsėjo 19, 1926
iki 2 val. po pietų

M. Levy & Co.

22nd & State Streets

Wilson's Shoe Store

3235 So. Halsted Street

Bus atdara krautuvė šiandien ir Subatoje visą dieną

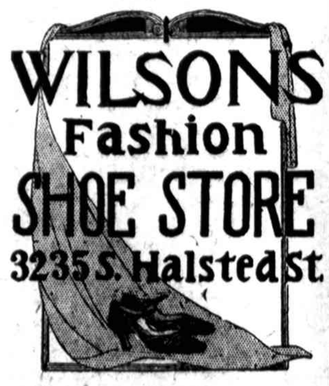

Rusiškos ir Turkiškos Vanos

12th STREET
Tel. Kedzie 8902

3514-16 Roosevelt Rd.
Arti St. Louis Ave.
CHICAGO, ILL.

Garsinkities "Naujienose"

KAS DEDASI LIETUVOJE

Lietuvos kulturos kongresas

KAUNAS. — Sekmadienį, rugpiučio 22 d. Valstybinio Teatro rumuose prasidėjo Lietuvos Kulturos kongresas. Į prezidiumą išrinkta dr. J. Šliupas, Pr. Mašiotas, prof. Leonas, Pr. Daidė, doc. K. Sleževičius, prof. Purėnas ir Z. Toliušis; sekretoriatan: dr. J. Pajaujis, L. Šmulkštys ir D. Budrys.

Kongresą sveikino telegramomis: Respublikos Prezidentas dr. K. Grinius, Min. Pirm. M. Sleževičius, Krašto Apsaugos Min. pulk. leit. Papečkys, Žem. Ukio Min. dr. agr. J. Krikščiunas, Susisiek. Min. inž. Tomaševičius; ir žodžiu švietimo Ministeris prof. V. Čepinskis, kuris padarė platesnį pranešimą švietimo ir kulturos klausimais. Be to, Kulturos kongresą sveikino įvairios organizacijos ir asmens žodžiu ir raštu.

Kongreso atidarymo metu buvo įregistruota 312 kongreso dalyvių sprendžiamuoju balsu. Daugiausia į kongresą suvažiavo mokytojai. Skaitlinga taip pat sporto sekcija, apvaikščiojanti sporto šventę sportininkams priprastoje vietoje — sporto aikštėje. Tačiau ir be sportininkų valstybės teatras kongreso atidarymo metu buvo pilnas.

Okupuotoje Lietuvoje

VILNIUS VIRSTA ELGETYNU

Lenkų spaudos žiniomis, Vilniuje privisę tiek elgetų, kiek niekad nėra buvę. Visose gatvėse, aikštėse, prie bažnyčių, soduose, ir kitur pilna elgetų. Vienas krautuvninkas suskaičiavo, kad per dieną jį aplanko daugiau šimto elgetų.

KIEK LENKAI KALĖJIMUOSE MARINA LIETUVIŲ

Vilniaus, Gardino, Suvalkų, Švenčionių ir Baltstogės kalėjimuose laikoma apie 100 lietuvių, daugiausia sodiečių, kurie kaltinami, buk dalyvavę sąmoksle prieš lenkų valdžią 1922 metais arba tarnavę lietuvių kariuomenėje. Laikinas lietuvių komitetas darė atatinkamus žygius, kad butų suteikta amnestija visiems tiems kaliniams, tačiau iš to nieko neišėjo.

KALINIŲ SU LENKAIS PASIKEITIMAS

Lenkų laikraščių žiniomis, Vilniuje buvo tarptautinio raudonojo kryžiaus atstovas Drenentelis ir lankėsi kalėjimuose, kur specialiai domėjosi politiniais kaliniais—lietuviais. Iš Vilniaus jis vyks Rygon, o iš ten Kaunan, kur tarsis kalinių pasikeitimo su Lenkija klausimu.

OKUPANTAI NIEKINA ISTORINIUS LIETUVOS PAMINKLUS

Gedimino pily Lydoje įtaisyta futbolo aikštė. Lenkų moksleiviai, laipiodami pilies sienas griauna. Pilies griuvėsiuose įtaisyta ir išvietė. Nešvarumai pilyje neleidžia norintiems apžiurėti senovės paminklą. Krėvės pilies likučiai, kur buvo nužudytas Did. Liet. kun. Kęstutis, baigiami griauti. Vietos lenkai kasa duobes ir ima sau plytas ir akmenis. Mindaugo pilis Naugarduke paversta ožkų ganykla, pilies sienos griaunamos. Gerai išlikę Mire kun. Radvilų rumai, pavesti kaž kokiam atėjunui iš Lenkijos, kuris juose apsigyvenęs. Bet jis savotiškai pertaiso pilį, griaudamas jos sienas ir naikindamas pirmykštę išvaizdą. Gedimino pilies kalnas Vilniuje nežmoniškai prišiukšlintas saulėžolių lukštų, popiergaliais ir t.t.

Lenkai, naikindami Lietuvos istorinius paminklus, nori sugriauti tuos galingus liudytojus, kurie vaizdžiai rodo, kad tas kraštas yra Lietuvos ir ten buvo lietuvių valst. ir kulturos centras.

Ar jus žinote, kad--Užkietėjimas Palieka savo žvmes ant veido

Biaurus nuodai nuo užkietėjimo gali pagaminti virš keturesdešimtis pavojingų ligų. Nuo jo pasidaro spuogai ant veido, įdubę veidai, pageltęs veidas, pajuoduoja paakiai, nemalonus kvapas ir daug kitų panašių ligų. Palaisvokit savo kuną nuo gązdinančių ligų. Apsaugokit nuo pavojingų ženklų.

Jei valgysit reguliariai Kellogg'o ALL-BRAN garantuojama, kad suteiks nuolatinę pagelbą, kad ir labiausiai chroniškuose atsitikimuose arba jusų grosernikas grąžins jums pinigus. Daktarai užrašo jį receptus ir rekomenduoja Kellogg'o ALL-BRAN, nes jie žino, kad Kellogg'o yra 100% veikiantis ir jie visuomet gali juomi pasitikėti.

Kellogg'o ALL-BRAN suteikė sveikatą tukstančiams kuomet niekas kitas nepagelbėjo. Jis išvalo žaduas ir atviežina jas. Jis prašalina visus nuodus ir lauk ėjimas pasidaro reguliaris ir naturalis. Tikta Kellogg tai padaryti. Pilės, druskos ir visokię vandenva tiktai padaro jusų sistemą pilną gyduolių. Kellogg'o ALL-BRAN yra gamtos gyduolė nuo užkietėjimo ir atlieka darbą taip kaip pati gamta kad atliktų.

Valgykit mažiausiai du stalavus šaukštus ALL-BRAN kasdien. Chroniškuose atsitikimuose prie kiekvieno valgio. Jo riešutinis skonis turi didelį malonumą. Sumaišykit jį su virtais arba nevirtais valgiais. Pabandykit jo receptus išdrukuotus ant kiekvieno pakelio. Pas visus grosernikus raudonuose ir žaluose pakeliuose. Bet tikrai žiurėkit kad butų Kellogg. Parduodamas visuose restauranuose ir hoteliuose.

Iškirpkite ir atsiųskite šį kuponą mums šiandien su jusų vardu ir adresu

Malonėkite atsiųsti man dykai sampelinį pakelį jusų Kellogg'o ALL-BRAN sykiu su informacijomis mano kalboje ir ką reiškia ALL-BRAN dei negeros sveikatos ir kaip aš galiu išvengti užkietėjimo.

Kellogg Company
Battle Creek, Michigan
Vardas .....
Adresas .....
Lithuanian

Lietuviai Advokatai

K. GUGIS
ADVOKATAS
Miesto Ofisas
127 N. Dearborn St., Room 1111
Telefonas Central 4411.
Valandos: nuo 9 ryto iki 4 p. p.
Gyvenimo Vieta
3323 South Halsted St.
Tel. Boulevard 1310
Val.: Nuo 6 iki 8 val. kiekvieną vakarą, išskyrus ketvergą.
Nedėliomis nuo 9 iki 12 ryto.

K. JURGELIONIS
ADVOKATAS
Miesto Ofisas
190 No. State St., Room 1012
Tel. Dearborn 2734
Valandos nuo 9:30 iki 2:30 val.
Bridgeporto Ofisas
3335 So. Halsted St
Po pietų nuo 3:00 iki 8:00 val. vak.
Nedėliomis nuo 10 ryto iki 12
Tel. Yards 0141
Bylos visuose teismuose. — Abstraktai. — Ingaliojimai. — Paskola pinigų 1 ir 2 morgičiams.

JOHN KUCHINSKAS
LAWYER
Lietuvis Advokatas
2221 W. 22 St.
arti Leavitt St.
Telefonas Canal 2552
Valandos 9 ryto iki 8:30 vakare.
Seredoj ir Pėtnyčioj nuo 9 iki
Nedėlioj nuo 10 ryto iki 1 v. p. p.

A. A. OLIS
ADVOKATAS
11 S. La Salle St., Room 2001
Te. Randolph 1034—Val. nuo 9-6
Vakarais
3241 S. Halsted St. Tel. Yards 0062
7—9 v. v. apart Panedėlio ir Pėtnyčios.

Tel. Dearborn 9057
A. A. SLAKIS
Advokatas
Ofisas vidurmiestyj:
Room 1726
CHICAGO TEMPLE BLDG.
77 W. Washington St.
Cor. Washington & Clark
Namų Tel.: Hyde Park 3395

JOHN B. BORDEN
(John Bagdziunas Borden)
LIETUVIS ADVOKATAS
7 So. Dearbron St. Room 1538
Telephone Randolph 3261
Vakarais 2151 W. 22 St. nuo 7 iki 9
Telephone Roosevelt 9090
Namų Telefonas Republic 9600

J. P. WAITCHES
LIETUVIS ADVOKATAS
10756 So. Michigan Ave.
Tel. Pullman 5950
Specialistas Abstraktų
Vedėjas visų teisių

V. W. RUTKAUSKAS
Advokatas
29 So. La Salle St., Room 530
Tel. Central 6390
Vak. 3223 S. Halsted St., Chicago
Tel. Yards 4681

JOSEPH V. MOCKUS
Advokatas
5349 So. Hermitage Avenue
Tel. Hemlock 1385
Valandos: 9 iki 5 po piet. Vakarais: Utarn., Ketv. ir Sub. nuo 6-9. Ned. iki 1-mai. Prirengia visokias legališkas popieras.

LIETUVON —
užrašykite savo giminėms ir pažįstamiems NAUJIENAS. — Lietuvos žmonės Amerikos NAUJIENAS labiausia mėgsta.

DYKAI

Daugybė dovanų kiekvienam Naujienų skaitytojui

Iškirpk šį kuponą kasdieną ir priduok į Naujienų ofisą ar į stotį, arba savo išnešiotojui sykį į mėnesį ir bus apmainyta į tikrus United Profit Sharing kuponus, sekamomis taisyklėmis:

Vienas skaitytojas ar skaitytoja turi teisę gauti tik vieną kuponą kas dieną ir ne daugiau per mėnesį, kaip kad buna Naujienų laidų. Kuponai turi sekti datomis vienas po kito. Kuponai be datų nepriimami. Priduodant kuponus apmainymui, turi but priduodama vardas pavardė ir adresas skaitytojo.

Prenumeratoriams gaunantiems Naujienas per paštą, apart kasdieninių kuoponų dar duodama priedo sekamai:

Už metus—150, už pusę metų—75, už tris mėnesius—35.

Katalogai su tukstančiais dovanų dykai ant pareikalavimo.

..... Atkirp čia .....

Data: Rugsėjis 17 d., 1926

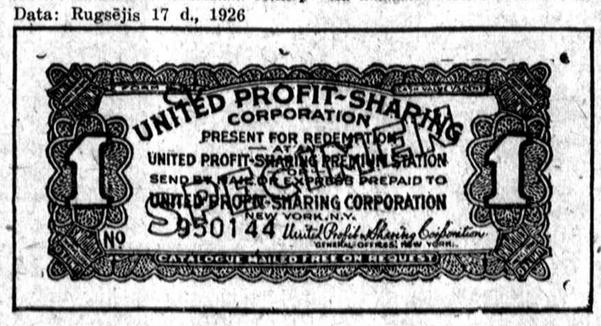

Tel. Lafayette 0094
E. V. KRUKAS
Registruota Akušerė
Confinement reikaluose patarnauju namuose arba ligonbutyje. Moterims ir merginoms patarimus suteikiu veltui. Valandos nuo 10 ryto iki 4 po pietų. (Kitam laike pagal sutartį).
1120 So. Richmond Street

PRITAIKO AKINIUS
Kreivas Akis Ištaiso
DR. G. SERNER
Lietuvis Doctor of Optics
Val. nuo 10 ryte iki 8:30 vakare
Nedėliomis nuo 10 iki 1
3265 So. Halsted Street
2-ros lubos

Easy to take
KELLOGG'S
TASTELESS CASTOR OIL
Labai geras castor oil padarytas del medikalio vartojimo. Be skonio. Stiprumas ir grynumas nesimaino. Prašykite Kellogg's butelukuose ir su labeliais. Pas visus aptiekorius.

LIETUVIAI DAKTARAI

Telefonas Boulevard 1939
DR. S. A. BRENZA
Ofiso Valandos
9 iki 12, 1 iki 3 dieną
ir 6:30 iki 9:30 vakare
4608 S. Ashland Ave.,
Netoli 46th St. Chicago, Ill.

Ofiso ir Res. Tel. Boulevard 5913
DR. A. J. BERTASH
3464 So. Halsted St.
Ofiso valandos nuo 1 iki 3 po pietų ir 6 iki 8 vakare.
Res. 3201 So. Wallace Street

A. L. Davidonis, M. D.
4910 So. Michigan Ave.
Tel. Kenwood 5107
Valandos { nuo 9 iki 11 val. ryte; nuo 6 iki 8 val. vakare

DR. K. DRANGELIS
DENTISTAS
4193 Archer Avenue
Brighton Park
Valandos nuo 9 iki 12 ir nuo 2 iki 8 vak. Seredomis pagal sutartį.
Ofiso Tel. Lafayette 5820
Rezidencijos Tel. Lafayette 6792

A. MONTVID, M. D.
1579 Milwaukee Ave., Room 209
Kampas North Ave. ir Robey St.
Valandos: 1 iki 3 po pietų, 6 iki 8 vakare. Tel. Brunswick 4983.
Namų telefonas Spaulding 8633
Ultravioletinė šviesa ir diathermia

DR. MARGERIS
Gydytojas ir Chirurgas
3327 So. Halsted Street
Tel. Boulevard 8483
Valandos: 10—2; 5—9
Sekmadieniais: 10—2

DR. M. T. STRIKOL
GYDYTOJAS IR CHIRURGAS
4601 So. Ashland. Tel. Boulveard 7820. Res., 6641 So. Albany Ave.
Tel. Prospect 1930. Ofiso valandos 2-4, 6-8. Nedėlioj 10 iki 12 d.

Office Boulevard 7042
Dr. C. Z. Vezelis
LIETUVIS DENTISTAS
4645 So. Ashland Ave.
Ant Zaleskio Aptiekos
CHICAGO, ILL.

Res. 6600 So. Artesian Ave.
Phone Prospect 6659
Ofiso Tel. Canal 0257
DR. P. Z. ZALATORIS
GYDYTOJAS IR CHIRURGAS
1821 So. Halsted St.
Chicago, Ill.

Jei nori išmokti gerai rašyti — nusipirk typewriterį.

Mrs. MICHNIEVICZ-VIDIKIENE
AKUŠERKA
3101 So. Halsted St., kampas 31 gat.
Tel. Yards 1119
Baigusi akušerijos kolegiją; ilgai praktikavusi Pennsylvanijos ligonbučiuose. Sąžiningai patarnauja, visokiose ligose prieš gimdymą, laike gimdymo ir po gimdymo.
Už dyką patarimas, dar ir kitosiuose reikaluose moterims ir merginoms, kreipkitės, o rasite pagelbą.
Valandos nuo 8 ryto iki 2 po pietų, nuo 6 iki 9 vai. vakare.

DR. HERZMAN
— IŠ RUSIJOS —
Gerai lietuviams žinomas per 15 metų kaipo patyręs gydytojas, chirurgas ir akušeris.
Gydo staigias ir chroniškas ligas vyrų, moterų ir vaikų pagal naujausius metodus X-Ray ir kitokius elektros prietaisus.
Ofisas ir Laboratorija: 1025 W. 18th St., netoli Morgan St.
VALANDOS: Nuo 10—12 pietų ir nuo 6 iki 7:30 val. vakare.
Telefonai: Dienomis: Canal 3110. Naktį Drexel 0950 Boulevard 4136
3235 So. Halsted St.
Val.: 9—10 išryto ir po 8 v. v.

DR. CHARLES SEGAL
Praktikuoja 18 metai
Ofisas
4729 So. Ashland Ave., 2 lubos
Chicago, Illinois
Specialistas džiovos
Moteriškų, Vyriškų ir Vaikų ligų.
OFISO VALANDOS:
Nuo 10 iki 12 val. ryte, nuo 2 iki 4 val. po piet ir nuo 7 iki 8:30 val. vakaro. Nedėliomis nuo 10 valandos ryto iki 1 val. po piet.
Tel. Midway 2880

Telephone Yards 0994
DR. MAURICE KAHN
4631 So. Ashland Ave.
Ofiso Valandos: nuo 10 iki 12 dieną, 2 iki 3 po pietų, 7 iki 9 vakare. Nedėliomis nuo 10 iki 12 dieną.
Res. telephone Hyde Park 4000

Ofiso Tel. Boulevard 9698
Rezidencijos tel. Drexel 9191
Dr. A. A. Roth
Rusas Gydytojas ir Chirurgas
Specialistas Moteriškų, Vyriškų,
Vaikų ir visų chroniškų ligų.
Ofisas: 3103 So. Halsted St., Chicago arti 31st Street
Valandos: 1—3 po piet, 7—8 vak. Nedėliomis ir šventadieniais 10—12 dien.

Jei abejoji akimis, pasiteirauk
Dr. A. R. BLUMENTHAL
Optemestrist
Tel. Boulevard 6487
4649 S. Ashland Av.
Kampas 47-tos ant 2 lubų

DR. M. J. SHERMAN
Specialistas Moterų Ligų
1724 So. Loomis, kampas 18 ir Blue Island. Ofiso valandos nuo 2 iki 4 po pietų ir nuo 7 iki 9 val. vakare
Telefonas Canal 1912
Naktinis Tel. Fairfax 6353

Gydytojų Kabinetas
DR. S. LENECKI,
D. C. D. O.
DR. W.
YUSZKITWICZ,
D. C. D. O.
Musų gydymo budas tiktai naturalis (be gyduolių ir be operacijų). Pasekmingai gydome reumatizmą, paralyžių, chroniška katarą, nervišKumą, galvos skaudėjimą, širdies, plaučių, žarnų, kepenų, inkstų, gerklės, nosies, akių, ausų ir kitas ligas.
1407 Milwaukee Ave., 2 fl.
Tel. Humboldt 3878
Valandos nuo 9 ryto iki 12 dieną, nuo 2 iki 5 ir nuo 7 iki 9 vakare. Nedėlioj nuo 10 ryto iki 2 po pietų.

ŠALIN PLIKUMAS!
Vyrai ir moterys; jums nereikia buti nuplikusiomis galvomis. Aš turiu stebėtiną budą del užauginimo plaukų.
Ateikite ir persitikrinkit.
Mano gydymo budas taipgi suminkština plaukus, sustiprina plaukų šaknis, prašalina iš plaukų pleiskanas, apsaugoja plaukų slinkimą ir užlaiko juos labai švariai.
Dr. W. Yuszkiewicz,
1407 Milwaukee Ave., 2 fl.

NAUJIENOS

The Lithuanian Daily News
Published Daily Except Sunday
by the Lithuanian Daily News Pub. Co. Inc.

Editor P. GRIGAITIS

1739 South Halsted Street
Chicago, Ill.
Telephone Roosevelt 8500

Subscription Rates:
$8.00 per year in Canada.
$7.00 per year outside of Chicago.
$8.00 per year in Chicago.
3c. per copy.

Entered as Second Class Matter March 7th, 1914, at the Post Office of Chicago, Ill, under the act of March 3rd 1879.

Naujienos eina kasdien, išskiriant sekmadienius, Leidžia Naujienų Bendrovė, 1739 S. Halsted St., Chicago, Ill. — Telefonas: Roosevelt 8500.

Užsimokėjimo kaina:

Chicagoje — paštu:	
Metams	$8.00
Pusei metų	$4.00
Trims mėnesiams	2.50
Dviem mėnesiams	1.50
Vienam mėnesiui	.75
Chicagoje per nešiotojus:	
Viena kopija	3c
Savaitei	18c
Mėnesiui	75c
Suvienytose Valstijose, ne Chicagoje, paštu:	
Metams	$7.00
Pusei metų	3.50
Trims mėnesiams	1.75
Dviem mėnesiams	1.25
Vienam mėnesiui	.75
Lietuvon ir kitur užsieniuose: (Atpigintą)	
Metams	$8.00
Pusei metų	4.00
Trims mėnesiams	2.00

Pinigus reikia siųsti pašto Money orderiu kartu su užsakymu.

VERGIJOS DVASIA LIETUVOS ŽMONĖSE

: : : : : :

KUNIGŲ TEIKIAMO AUKLĖJIMO PASEKMĖ

: : : : : :

BET VERGAI JAU VIRŠTA LAISVAIS PILIEČIAIS

Tik-ką pagrįžęs Lietuvon, kompozitorius Mikas Petrauskas rašo vienam Amerikos lietuvių laikraščiui:

"Kaip aš gerai pasižiuriu į musų žmones, tai man atrodo, kad jie yra tokie, kuriems reikia kietos rankos. Humanizmas gal nėra visai tinkamas mums. Vis dar lietuviai tankiai prisimena senus laikus, vokiečius, net ir rusus, kad tie buvę smarkesni ir tvarka buvusi. Taigi reiškia tas, kad žmonės neišsiauklėję, jeigu jie jaučia, kad paraginimui reikalinga lazda".

Be to, p. Petrauskas pastebi, kad lietuviai nemoką gerbti savųjų žmonių, bet vergiškai lenkiasi prieš svetimuosius. Jisai sako:

"Musiškis žmogus, senas vergas, vergavęs ilgus laikus lenkų ponams ir svetimoms valdžioms, jokiu budu neįpranta pagerbti save ir savo brolį, o vis pagarbos pilnas ir net baimės prieš svetimtautį. Kuomet valdžioje kalbėtų nelietuviškai, tai jis daug daugiau pagarbos turėtų, kaip kad vilniškiai, kurie sėdi ramiai po lenkų letena, nes gerai nesusikalba. Vargas ir gaila man, kad lietuviai nemoka tinkamai vertint savųjų ir perdaug vergiškai lenkiasi svetimiems".

Situose amerikiečių mėgiamo kompozitoriaus pastebėjimuose yra, be abejonės, daug tiesos. Vergiškumo dvasios lietuviuose yra daug. Ir tiesa, kad tą dvasią jiems įskiepijo tos sąlygos, kuriose jiems teko ilgus metus gyventi.

Bet šitoms sąlygoms priklauso ne tiktai vergavimas lenkų ponams ir svetimoms valdžioms. Čia reikia pridėti dar ir tam tikrą **auklėjimą,** kuris buvo jiems teikiamas.

Svarbiausias žmonių auklėtojas Lietuvoje buvo per ilgus amžius **katalikų bažnyčia.** O ko ji juos mokino? Nusižeminimo, paklusnumo ir baimės! Kiekvienam vaikui nuo mažų dienų buvo dėstoma iš katekizmo, kad jisai turįs "bijot Dievo", but nuolankiu vyresniemsiems ir nesikelti į "puikybę". Jeigu jisai nepildysiąs to, ką liepia katekizmas, tai jisai per amžius degsiąs "pekloje!"

O kai vaikas paugėdavo ir imdavo suprasti sakomus bažnyčioje pamokslus, tai jisai iš kunigo lupų išgirsdavo, kad žmonės esą "ištvirkėliai", "chamai" ir "galvijai" (kuris neatsimena šitokių "pamokslų" Lietuvos bažnyčiose!). Prie to, dauguma kunigų, šitaip niekinusių parapijonis, laikydavo "peržemu" daiktu kalbėtis tarpe savęs ar su šiaip "poniškesniais" asmenimis paprastų žmonių kalba; jie vartodavo "ponišką" lenkų kalbą, o mišias giedodavo (kaip ir dabar tebegieda) lotiniškai. Kas gi nuostabaus tame, kad šitaip mokinami ir šitokį kunigų pavyzdį turėdami prieš savo akis, žmonės įprato **su panieka žiurėti į save ir į savo artimus!** Ir del to, kad jie šitaip į save žiurėdavo, tai jie be pasipriešinimo leisdavo ir visokiems svetimų tautų despotams ir išnaudotojams jodinėti ant savo sprando.

Tos vergiškumo dvasios dar ir šiandie Lietuvos žmonės toli gražu nėra nusikratę, ypatingai senoji karta. Jaunąją gentkartę tąja savęs niekinimo dvasia dabar stengiasi vėl užkrėsti daugiausia **komunistai,** kurie purvais drapsto visa, kas yra Lietuvoje, ir kartu į padanges kelia Maskvą.

Bet reikia pasakyti, kad šiandie Lietuva visgi yra ne tas, kas ji buvo po Rusijos carų, lenkiškų dvarininkų ir nusipenėjusių klebonų jungu. Jos gyventojai jau ima jaustis esą **demokratinės respublikos piliečiai.** Ir kad jie savo kaipo laisvų piliečių, teises brangina, tai įrodo tas faktas, jogei per paskutinius Seimo rinkimus **tapo sumušti smurto ir dvasinės vergijos apaštalai, klerikalai.**

Kuomet žmonės Lietuvoje jau rodo rimto pasiryžimo žengti laisvės ir demokratybės keliu, tai ne "kietos rankos" politika, bet tiktai **žmoniškumas** gali pagreitinti jų vystymąsi iš vergo į laisvą pilietį!

Apžvalga

"PROLETARINĖ REVOLIUCIJA DAR NEPRIBRENDO"

Lietuvos komunistų partijos organas "Tiesa" rašo, kad komunistai neketiną versti naująją Lietuvos valdžią. Jie nekėtina ją versti,

"nes dar proletarinė revoliucija Lietuvoj nepribrendo."

Bet prieš keletą metų Lietuvos komunistai kalbėdavo visai priešingai! Jie tuomet sakydavo, kad proletarinė revoliucija Lietuvoje **jau pribrendusi,** ir kiekvienoje savo proklamacijoje jie šaukdavo Lietuvos darbininkus kovoti už "proletariato diktaturos" įsteigimą ir už buržuazinės tvarkos panaikinimą.

Taigi pasirodo, kad **pirmiau Lietuva buvo "pribrendusi"** proletarinei revoliucijai, **o dabar — ne.** Per paskutinius keletą metų, vadinasi, Lietuva vyšėsi atgal — nuo pribrendimo į nepribrendimą!

Ar iš to ne aišku, koks chaosas viešpatauja tų neva "revoliucionerių" galvose?

VALDŽIA "BURŽUAZIŠKA", TODEL JOS NEREMS!

Pasisakę, kad dabartinės valdžios jie "nevers", Lietuvos komunistai savo "Tiesoje" stato kitą klausimą: ar jie gali ją **remti?** Ir atsako: "negalime".

Kodel negali? Todel, kad liaudininkų ir socialdemokratų valdžia esanti "buržuazinė iš esmės". Lietuviškoji "Pravda" rašo:

"Dabartinė valdžia, tai ne musų valdžia, tai tik padailinta, liberalinėmis pluksnomis papuošta buržuazinė valdžia."

Yra faktas tečiaus, kad naujoji Lietuvos valdžia panaikino **karo stovį,** kurį klerikalai laikė per šešetą metų; ji davė **amnestiją politiniems kaliniams** (daugiausia komunistams); ji atsteigė klerikalų sutrempta **spaudos ir susirinkimų laisvę,** atstatė ir atidavė teismui visą eilę **valdininkų,** nusidėjusių žmonėms; ji iškėlė aikštėn klerikalinių ministerių padarytus valstybės iždo aikvojimus; suteikė palengvinimų **naujakuriams ir darbininkams** ir t.t.

Ar tai yra tiktai "liberalinės plunksnos"? Ar tie naujojo Seimo ir valdžios įvykintieji dalykai neturi svarbios reikšmės Lietuvos darbo žmonėms?

Lietuvos komunistams mes štai ką pasakysime: **tegu Rusijos komunistų valdžia praveda bent tiek reformų savo valdomam krašte, kiek jų tik per keletą savaičių suspėjo pravesti Lietuvoje val. liaudininkų ir socialdemokratų koalicija — tuomet komunistai galės pasididžiuoti prieš visą pasaulį.** O dabar — kokią teisę komunistai turi kritikuot Lietuvos valdžią? Jokios!

Jeigu Lietuvos valdžia yra "buržuazinė", tai Rusijos komunistų valdžia yra šimtą kartų aršesnė ir už buržuazinę valdžią. Ji neturi jokių "plunksnų", nes ji yra nuogas despotizmas.

IŠ KRIKŠČIONIŠKO SMURTO ISTORIJOS

"Socialdemokrate" tilpo buv. mokytojo Juozo Railos laiškas.

Kai Lietuvą valdė "Kristaus vietininkai", klerikalai, tas asmuo buvo paskelbęs (bene federantų organe "Darbininke") šlykštų straipsnį, išniekinantį socialdemokratus. Klerikalai tuomet labai džiaugėsi, nes Raila pirmiaus buvo socialdemokratų partijos narys. Jie sakė, kad protingesnieji žmonės jau ima "susipras ti" ir atsimesti nuo socialdemokratų.

Dabar minėtasai mokytojas savo laiške pasakoja, kaip įvyko tas jo "atsimetimas". Sako:

"...'Krikščioniškoji' vyriausybė pašalino mane nuo mokytojavimo už 'netinkamumą' ir tuo paliko mane be vietos ir duonos kąsnio, ką iki šios dienos kenčiu. Kadangi man likus be vietos ir priverstas buvau gyventi pusbadžiu ant savo tėvo sprando, kuris ėjo pareigas valsčiaus sargo, gaudamas vos 50 litų mėnesiui ir iš kurių visa šeima turėjome 'ištakingai' pragyventi. Galop, mirtingai susirgus mano tėvui ir man laikinai einant sargo pareigas sukilo visi 'krikščionys' ir ieškojo priemonių mane pašalinti ir nuo sargo pareigų už 'netinkamumą'. Pasinaudodamas tokia bloga mano padėtimi kun. J. Pranys sakė, kad atsisakyk nuo socialdemokratų, tai nebusi pašalintas ir tavo mirštantis tėvas ant gatvės nebus išmestas. Gelbėdamas tėvą daviau parašą po tekstu, kurį suredagavo pats kun. J. Pranys ir patį tekstą privertė perrašyti. Vienok mirus tėvui buvome su savo senuke motina pašalinti, bet žadėjo duoti tinkamesnę tarnybą, bet iki šiol mano jokios vietos nėra davę, o antra, aš netikėjau ir netikiu, kad 'krikščioniškieji' banditai susirupintų biedno žmogaus padėtimi."

Tai ve kokiu budu klerikalai, valdydami Lietuvą, pasiekdavo to, kad žmonės "susiprasdavo" ir atsimesdavo nuo socialdemokratų! Jų pasielgimą su mokytoju Raila tikrai negalima pavadinti kitaip, kaip banditišku.

Laiškas iš Šiaulių parodos

Šiaulių paroda — žemaičių šventė, tik žemaičių. Kas per butąsias parodas Kaune iš tolimosios Žemaitijos nosies neiškišo, tas dabar ar arklį, ar karvutę prašmatnesnius beturėdamas atitempė, o kas neturėjo ką tempti — buriais, kompanijomis dyžė į Šiaulius visais keliais, geležinkeliais, nors save parodyti, kitus pamatyti. Parodoj vyravo žemaičių elementas; čia jų matei visokio plauko, visų tarnių — ir 'douna" ir "duna" ir paprasta "duona" — savo žemaitišku traškumu jų kalbos stelbė net kuklesnio benzinmotorio duzgimą, net ir kariško orkestro besotę trombono ryklę.

Pirmą parodos dieną apžiurėjęs — duok rublį ir peilį ir tai nesuprasi viską surašyt, visą tą parodos chaotingą triukšmą nesugebėsi pagavęs jį pilnumoj atgyvinti popiery. Praktiška parodų nauda? Ekonominė jų reikšmė? Šunes kur tokius klausimus. Kas šiandien nežino, net ir pats ukininkas Adomas ar Petras, kad daugiau reikšmės turi pamačius pieningą olandų veislės karvę gyvą, net melžiamą, negu apie ją perskaityti tomą, du tomu, tris tomus knygų; geriau pamatyti traktorių gyvą ir jo darbą, negu matyti jis spalvuotam paveiksle ir perskaityti didelį traktatą apie technikos reikšmę žemės uky.

Girti šiauliečius veikėjus, kad jie savo rizika, savo kišenės atsakomybėn padarė neeilinį musų dienose žygį — per maža. V žemės ukio ir pramonės parodos suruošimas — šiauliečių ukininkų ir tų, kuriems rupi musų žemės ukis, nuopelnas. Visa šiaurinė Lietuva, Žemaitija, per visą karą, o ir po jo, laisvės kovų periode — su bolševikais, su bermontininkais, — gal daugiau nukentėjo, negu visi kiti Lietuvos kraštai. Kraštas stojosi į normalę vagą, žemaičiai nuardytus stogus užkamšę, šovinių išverstas trobų sienas užtaisę, įgudo į ūkį, į dirvonus. Nuo vokiečių okupantų belikusią ožką pakeitė žalmarge — didumo — zuikis peršoktų... O čia tau žemaitis, ir juodmargės, užsieninės užsimanė, ir kiaulių, ne tų kur nosys kai branktai — riestasnukių, anglіškų prireikė. Bepiga. Šiauliuos susiburčo žmones ne žvaigždes gaudo, o žemelę ir patys knisti pamėgę ir kitus prie to sunkaus, bet sotaus darbo pripratinę. Jie tai pamoko žemaitį ir tas juodmargės, ir riestasnukius išlaikyti. O čia pat ir dvarai — gyvas pavyzdys ukininkams — ir stambesniems ir patiems nuskurėliams. Iš likusių dvarų — anksčiau lėbavimo vietų, virto tylaus, intensyvaus darbo vietos. Dvarininkas visagalis, dvarininkas baltarankis dingo, atėjo į žemės lopą ukininkas, su kultura, su žiniom ir su iniciatyva žmogus. Kitas klausimas, kas tokios metamorfozos kaltininkas.

Žemaičiai ukininkai, be padoraus susisiekimo su centrais, duburiuose, tarpmiškiuos kelis metus tasidarbavę panoro ir kitiems save parodyti, pasigirti savo neilgų dienų, bet labai žymiais darbo vaisiais. Ir šiauliečiai ukininkai bei veikėjai, bet tarpiai su ukininkais tuos visus metus bendradarbiavę, sekę kiekvieną jų kilimo žingsnį, pamatė, kad pasirodyti žemaičiams nebus gėda.

Patys ukininkai savo kišenia rizikuodami, Šiauliuos surengė turinčią ne vietinės, bet plačios valstybinės reikšmės dalyką, V Lietuvos ž. u. ir pr. parodą.

Į parodą pro vartus įėjęs pamatai Amerikos liet. prekybos b-vės paviljoną, "Nemuną", Dubysą"... Traktoriai, įvairios žemės ukio mašinos, motorėlės. Viskas pažįstama... Jau kelis metus tos firmos tarpininkai, perkupčiai stipčioja parodose, ką ten įdomesnio bepamatysi? Centraliniam paviljone — muilas, vėl muilas, spauda, papirosai, keli odų skyriai — Šiauliai odų pramonės centras, — klijų piramida, audeklai... Nusiviltum iš anksto nusistatęs matyti pramonės cudus Šiaulių parodoj. Šiaulių parodos širdis kitur — ji pakraščiuos. Didžiausia rinda tvartų arkliams, ištisas plotas galvijams. Jų čia daugiausia, jais atvyksta pasigirti. Arklių atvesta apie 200, apie tiek ir galvijų — olandiškų, danų žalųjų, švicų, vietinės veislės. Daugiau šimto įvairių kiaulių, avių, net šunes ir tie išdidžiai reprezentuoja savo veislę... Ir ukininkas, žemaitis — "douna", "duna" ar tiesiai "duona", — paklaidžiojęs paviljonuos, pasižvalgęs aplink nepaprastas jam smulkmenas, kurios akį veria, bet protui nieko nejkalba, pradeda nuo traktorių, kuliamųjų, visokių kitų padargų, baigia gyvuliais. Atsidėjęs jis įžiuri į juodmargę iš dvaro karvę, atsidėjęs klausinėja čia pat stovinčio prievaizdos visas karvės ypatybes, daro teigiamas ar neigiamas pastabas del galvijo lepumo, jų pieningumo.

Parodos rengėjai sausu vaizdu ar žodžiu nesiremia. Jie suruošė, pavyzdžiui, milžėjų konkursą.

Daugybė ukininkų, ukininkių liežuvius padėję žiurėjo į karvių pieningumą ir į nepaprastas melžimo apeigas, gudusių taisyklingai milžti milžėjų mikliumą. Jiems aiškinama, del ko butent taip, o ne kitaip reikia milžti ir kodel juodmargė ar danų žaloji duoda daugiau pieno, negu kitos beveislės, blogai laikomos karvės.

Apie traktorių krupšti apšepęs žemaitis. Čiupinėja muterkas, žiuri pasilenkęs į apačią, su tam tikru malonumu tekšnoją per traktorio masyvę brauną, taip pat kaip takšnoja savo žirgą.

—Kiek už tą mašiną? — klausia eksponatų savininko ar prievaizdos.

—Septyni tukstančiai. — Atsako šis.

—Septyni tukstančiai...— atkartoja senis.

Ir negalima suvokti žemaičio minos, ar jis pirkimo tikslais teiravosi, ar taip tik sau, del įdomumo. Tur but del įdomumo, nes tylomis išėjo iš paviljono, atsigrįžo, vėl nuo tolo ėmė žiurinėti traktorių. Grįžta į paviljoną.

—O pinigus ar iš karto, ar išsimokėti duodat? — glostydamas delnu mašiną teiravosi žemaitis.

—Duodame metams išsimokėti, — atsako.

—Aa... — Numykia žemaitis.

Vėl kelionė iš paviljono, nuodugnus traktorio apžiurėjimas Vėl atgal į paviljoną.

—Ar tai nė kiek ir nenusileisit? Septyni ir gana?

—Aišku, kad žemaitis traktorio nepirks. Teiraujasi, sužinos, o paskum namie pasakos: "klausinėjau apie traktorių. Septyni tukstančiai, per metus išmokėti ir nenuleidžia"...

Už penkių minučių žemaitis teškinasi delnais su pardavėju: jau eina rimtos del traktorio pirkimo derybos; dar už minutės pasirašęs pasižadėjimus ar vekselius, apčiupinėja traktorių taip vėl atydžiai, lyg įsitikindamas, ar viskas vietoj ir žingsniuoja sau. Traktorius nupirktas.

—Kiek turi žemės? — Klausiesi žemaičio.

—Trisdešimt tų... kaip čia dabar tų, gektarų, ar kaip ten... anksčiau desencinomis vadinome. — Atsako.

—Tai kur prie tiek žemės traktorius?

—Tai paklausė! — Stebisi žemaitis iš tokio naivaus klausimo. Negi skraidysiu. Arsiu, rudeniais kulsiu... Ką daro su traktoriu?...

Pačias pirmąsias parodos dienas parduoti keturi traktoriai Du iš jų nupirko smulkųs ukininkai. Traktorius smulkiai apžiurinėjo ir delnais tekšnojo kiti ukininkai, iš kurių veidų taip pat nesuprasi, ar čia rimti pirkikai, ar smalsūs diedai, norį su nepaprasta mašina tiksliau apsipažinti. O kur kitų žemės ukio mašinų pirkimas?

Mes esam susirupinę galvijų ukį gerinti, apsidami be užsieninių veislių įvežimo, kurių pirkimas užsieny daug pinigų iš krašto ištraukia, o juos aklimatizuoti, pripratinti prie Lietuvos sąlygų labai sunkus ir opus darbas. Todel kreipiame dėmesį į vietinės veislės galvijų gerinimą ir jų auginimą. — Pabrėžė vienas parodos komiteto narių ag. Petraitis viešai skelbdamas galvijų ekspertyzos rezultatus ir tuo pačiu pranešdamas, kad aukso medalį ir "Lietuvos" skirtą premiją gauna vietinės veislės karvutės savininkė Andrienė.

Tai svarbus paskatinamas visiems ukininkams akstinas daugiau kreipti dėmesio į savo galvijų išlaikymą ir paakinimas, kad ne tik už gronyčios raudoni obuoliai auga.

Įvairių organizacijų susirupinimas kelti Lietuvoj kiaulių ukį taip pat labai suprantamas.

Tai pelningiausia mums žemės ukio šaka. Danai, mažutė šalelė, bekonų į Angliją įveži me stovi pirmoj vietoj. Bekonų išvežimą išplėtė ir estai, labai susirupino ir latviai. Visuomenės organizacijų paskirtų pinigų pakako, dar, rodosi, net liko, visoms atitinkamoms kiaulėms premijuoti. Daugiausia čia pinigų paskyrė "Lietuvos Bankas" ir "Maistas".

Per varžytines ukininkai pasipirko jorkšyrų prieauglio, pusę kainos apmokant vyriausybei. Nupirkta ir gerų veislių buliukų. Į kaimą, į ukį smyrkiasi kultūra. Užtat prašyte prašosi optimistinės mintys del musų ateities ir nudienio musų gyvenimo ydos, nenormalumai, krašto skurdas temsta, atrodo labai laikinas apsireiškimas.

Šiaulių paroda pasaulio nenustebino. Ji maža, kukli, bet gyvumo, tempo atžvilgiu — aukštai neša. Taip ir jauti susikaupusią gyvą ir buinią jėgą. Rodosi, sunešta viskas kaip į kokį aruodą, sudėta. Tai vienų žmonių darbas. Kiti ateina, apšniukštinėja, apuosto aruodo turį ir eina sau, pas save namie tą patį pasigaminti. Ir jauti, kad tą patį, jei ne geresnį pasigamins.

Pramonės srity gal patys šios srityse. —P. K-s. ["L.Ž."]

Šiauliai daugiausia pasireiškė. Iš kitur visai nedaug ko tebuvo. Kaunas gi gal net pasidižiavo: kurgi, didmiestis... Kelios firmos tebuvo.

O parodos komitetas labai gerai padarė, premijuodamas musų smulkiąją pramonę. Jak tiesą kalbant, musų pramonė smulki ir yra, taigi premijuojant smulkiąją, musiškę pramonę premijavo. Apie premijuotąsias firmas ar įmones jau buvo rašyta spaudoj, nebeminėsiu.

Žemės gi ukio įvairios sritys, žemės ukio mokslo įstaigų darbai ir laimėjimai net aukso medalius gavo. Tai aiškus parodymas, kad musų žemės ukis iš karinio ir pokarinio sustingimo atsipalaidojo ir ėmė intensyviai kilti, Tik reikia duoti, o tai jau vyriausybės dalykas, tinkamą kryptį žemės ukiui kilti, kraštas negalės pasiliuosuoti iš ekonominio skurdo, o kartu ir nuo visų kitų blogybių.

—Ar teisybė, sako vakar Lietuvos karalius čia buvęs? — Teiraujasi susenęs, susmukęs senukas pas kitą tokį jau susmegusį prietelį.

—Koks ten karalius — buvo prezidentas, o ne karalius. Karalius... karalius korė, o dabar prezidentas mus valdo... Mačiau vakar...— Aiškina antrasis.

Eina ilgas pokalbis tarp dviejų senukų apie prezidentą ir kitus, kurie savo reikšme visai netoli nuo karaliaus bėgę.

—Už vieną litą — vienas laikrodis, už du litu — du laikrodžiai! — Šaukia taip, kad toli už aikštės ribu girdėtis dosnus pažadai. Gaisrininkai įsiruošę sau paviljoną, suruošė loteriją. Paviljonas apgultas kaip karštą dieną šaltinis. Kam nesinori už du litu du laikrodžiu, o už tris — tikriausia tris laikrodžius laimėti?

Tai kas, jei kitas už dešimt litų surudijusią sagutę laimi? Gaisrininkai gerokai pelnys. Žinoma, už tatai jų parkas padidės kokia gesinamąja mašina, kurios stoka labai atsiliepia į Šiaulių gaisrininkų gėrą vardą.

Tai, kas čia do paroda...— Aimanuoja jau pas vartus kaž koks nusivylėlis. — Sakė, rodysią mergą su barzda..... Apgaudinėja žmones ir gana.....

—O ar tu matei kuprotą arklį? — Klausia kitas pesimisto.

—Ne. O kur jis yra? — Pesimizmas dingsta ir visu buriu nulatoja per aikštę. Atgabentas iš Kauno kupris to vyro pesimizmą neabejotinai išsklaidė.

Pas vartus — kelios brezento palapinės. Tai skautų stovykla. Jie visoj parodoj tvarką palaiko.

Jie mandagiai, bet kartu griežtai sulaiko su nustatyta tvarka apsilenkiančius parodos lankytojus. Skautų stovykla, jų įtaisai, savotiška krosnis valgiui gaminti pritraukia daug žmonių, daugiausia kaimiečių. Skautai čia įsitaisę kaip name. Viena skautė gamina valgį: indas baltų baltų virtienių privirtas, tik dabar čirška skauradoj spirgučiai. Stora gaspaderna ir gal šykštoka žemaitė ukininkė žiuri į nei savo amžium, nei išvaizda neimponuojančią šeimyninkę, kumštelia alkune savo vyrą ir apgailestaujamai linguodama galvą pumpa:

—Mat, rukštėlės, bile prigriebia lašinius, bile gadina...

—Nei šis, nei tas... Derklevojasi, varlės...— Pritaria jai vyras ir dulina abu į šalį, kur kuliamosios, motorai užia.

Maža ir kukli Šiaulių paroda. Tiesa, ne Kauniško ji masto. Bet joj rimtai sukaupta vienos Lietuvos dalies ekonominių laimėjimų vaisiai. Jie iki šiol pilnumoj nebuvo pastebėti. O dabar pastebėjus galima neapsirinkant pasakyti, kad žemės ukio sistematingas kilimas, jo kulturėjimas intensyviausiai eina Šiaulių ir gretimose apskrityse, Žemaitijoj ir artimose prie

IMPERFECT IN ORIGINAL

PINIGAI
IŠ
Roselando Lietuvon

Roselandiečiams ir kensingtoniečiams artimiausia įstaiga pasiuntimui pinigų Lietuvon yra Tupikaičio aptieka, 233 East 115th St. Pinigai nueina Lietuvon greitai, su pilna gvarantija.

Iš Roselando ir Kensingtono siųskite pinigus Lietuvon per Naujienų Skyrių Tupikaičio aptiekoje, 233 E. 115th St., Kensington.

LISTERINE THROAT TABLETS

ANTISEPTIKAS
Apsaugoja ir Prašalina Gerklės Parpimą. Skaudėjimą ir Kosėjimą.

Made by
Lambert Pharmacal Co., Saint Louis, U. S. A.

KIMBALL
Grojikliai-Pianai
Užsitarnavo ir laimėjo didžiausias dovanas
(Aukso Medalius, Diplomus ir Garbės Laiškus)
Už Balso Tobulumą, Tvirtą ir Dailų Padarymą, Ir Nepalyginamą Vertybę

Kuomet renkėsi sau pianą, prieįęs prie Kimball piano Jųs pakėlę viršų matote šiuos medalius, tuomet Jųs esate tikrys, kad Kimball yra geriausias, nes tai liudija šie žodžiai: "The Only Manufacturer Thus Honored" (Vieninteliis išdirbėjas laimėjęs augščiausias dovanas).

Kimball pianai nekaštuoja nei kiek daugiaus už paprastus pianus.

Jųs nebusite patenkinti pakol neturėsite Kimball Grojiklio savo namuose.

Matykite Kimball pas Peoples

PIANŲ KRAUTUVĖS
1922-32 So. Halsted Street
4177-83 Archer Avenue

Ar jųs žinote, kad

Chicagos lietuviai po karo uždirbo į real estate pinigų daug daugiau, negu kitų tautų žmonės. Ar jųs žinote, kad Helmar Turkiški cigaretai yra padaryti iš 100% grynno Turkiško tabako del cigaretų.

Šis tas iš Lietuvos

PRADEDA VEIKTI KAUNO RADIO STOTIS

Galingoji radio stotis Kaune galutinai sutvarkyta gegužės mėnesį, o birželio mėnesį pradėjo veikti radio telefonas. Veikia kasdien nuo 7 val. Juo paduodamos vidaus ir užsienio informacijos; kai kada ruošiami radio koncertai. Stoties veikimas pažymėtinai geras, ką rodo pundai gaunamų stoty laiškų. Iš jų aiškėja, kad Kauno radio stotis, tokiam pav. Gomely, geriau ir aiškiau girdėti, kaip Maskvos, kuri yra žymiai galingesnė už Kauno stotį, nors atstumas vienodas. Tas pats ir kitur pastebima.

Lietuvoj radio imtuvų priskaitoma bendrai apie 500. Jų skaičius bus didinamas atatinkamom lengvatom. Radio stotis tuo tarpu neįregistruota tarptautiniam radio biure, nes nenustatyta dar darbo apyvartos programa. Ji kas kartą vis papildoma.

POLICIJOS VIRŠININKAS ŠAUDO GEGUŽINĖJE

PLUNGĖ. — Liepos 18 dieną Plungės šaulių burys netoli miesto surengė gegužinę. Oras pasitaikė gražus, vieta buvo patogi ir viskas butų buvę gerai, jei ne policijos vadas, Gritėnas ir jo raštininkas Kirkila, kurie gerą gegužinių nuotaiką sudrumstė. Gritėnas atvyko iš Kulių "Škapliernos" jau gerokai įsigėręs ir, dar kiek gegužinėje ištraukęs, apvirto pakrumėje kaip pelų maišas.

[Pacific and Atlantic Photo]
Potvynis mieste Galesburg, Ill., kur nuostolių padaryta už $1,000,000.

Kirkila šlitiniuodamas vaikščiojo ir kabinėjosi prie publikos, koliodamas ją. Norėdamas parodyt dar didesnį "prašmatnumą", jis ėmė šaudyti. Visus apėmė baimė, kad jis budamas neblaivam stovy ką nors nenušautų.

KAUNO MIESTO PASKOLOS REIKALĄ SPRĘS SEIMAS.

Seimo ekonominė komisija, dar kartą apsvarsčiusi Kauno miesto užtraukiamos paskolos priimtinumą, rado sąlygas per sunkias ir nutarė atidėti savo nutarimą tuo reikalu iki antrosios Seimo sesijos pradžios, jei per tą laiką firma nepadarys bet kurių žymesnių paskolos sąlygų palengvinimų.

Kodel Bambino?

Todel, kad Bambino sureguliuos jusų kudikio sistemą.

Todel, kad Bambino palengvins užkietėjimą vidurių, mėšlungius ir dieglius.

Todel, kad kudikiai mėgsta Bambino už jo saldumą. Jie net prašo daugiau!

Todel, kad Bambino yra kudikių Geriausis Draugas.

Jusų vaistininkas parduoda Bambino po 35c. bonką, arba galite gauti tiesiai iš laboratorijos.

Pavyzdinė bonkutė siunčiama veltui ant pareikalavimo.

F. AD. RICHTER & CO.
Berry & So. 5th Sts.
Brooklyn, N. Y.

Pinigai Išmoketi Lietuvoje
KOPERACIJOS BANKO

Naujienų Pinigų Siuntimo Skyrius gavo pranešimą iš Lietuvos Koperacijos Banko, kad siųstieji iš Amerikos pinigai tapo pilnai išmokėti sekantiems asmenims, ir prisiuntė kvitus su paėmėjo parašais. Čia įeina telegrafines perlaidos ir pašto siuntiniai. Tėmykit numerį savo kvito ir gavėjo vardą.

Pinigus gavo:

21431—B. Žilienei	7508—D. Šliužienei
7242—B. Spingienei	7512—Kl. Durai
7248—V. Skuturnai	22484—V. Almonui
7518—B. Benešiunui	7520—P. Draugeliui
7510—K. Vaitekunienei	7526—P. Laukaičiui
7519—J. Gaušui	7530—J. Petkauskui
7507—J. Kazlauskaitei	7533—J. Majauskui
7511—J. Beinorui	7535—L. Steponavičienei
12461—U. Vaicikauskienei	12467—G. Jablonskaitei
12462—U. Smailienei	7528—J. Morkevičiui
12460—P. Buslovienei	21434—M. Valentinavičienei
12465—J. Vežiui	22470—K. Mačunskiui
12466—R. Vežiutei	7538—M. Rimkienei

Sutaupyk Pinigu ir Laika Pas
BUEHLER'S PACKING-HOUSE MARKET
Subatoj, Rugsejo 18, 1926

Sekite pagal šitą mapą, jųs surasite Buehler Brothers Packing-House Market. Čia jųs surasite pilną pąsirinkimą šviežios, rukytos ir sudytos mėsos, surių, agurkų, sviesto ir kenukuose produktų.

SUBATOS SPECIALAI

POT ROAST 12c

Round Steak
Swiss Steak
Sirloin Steak
T Bone Steak
18c

Bologna Dešros
Su Česnakais
Lenkiškos Dešros
Milwaukee
Frankforts
14c

Rukyta Piknikams	18c	Sprando Kauliukai	5c
Brisket Lašiniai	21c	Spare Ribs	18c
Lašiniai Keturkampiai	18c	Kiaulių Kojos (Šviežios)	6c
Leaf Taukai	16c	Riebus Back Pork	15c

CATSUP ..... 10c BUTELIUI

PORK LOINS 22c

PORK CHOPS 28c

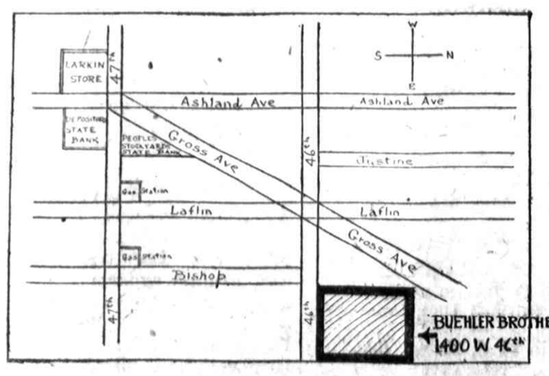

BE KAULŲ VEAL ROAST 18c

VEAL STEAK 24c

BUEHLER BRAND Mėsa ir Kenukuose tavorai yra labai skanus

BUEHLER BROTHERS, INC.
1400 W. 46th St.

MADOS

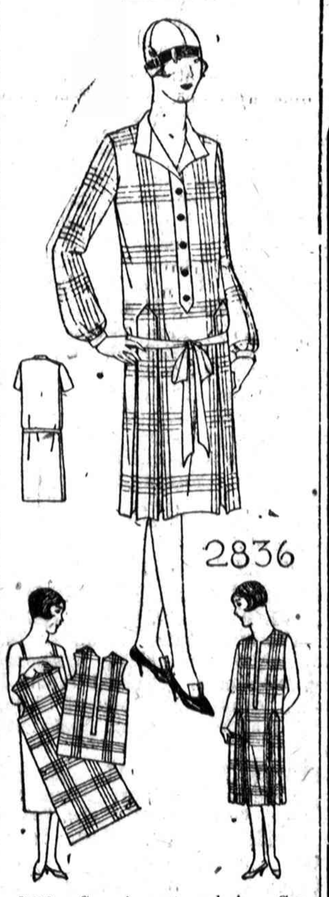

2836. Smagi sporto suknia. Gražį iš šilko arba naujosios materijos. Galima siuti iš dviejų rušių materijos, tamsios ir šviesesnės. Yra dabar tam tikra materija sporto modeliams.

Sukirptos mieros 16, 18 metų ir 36, 38, 40, 42 ir 44 colių per krutinę. 36 mierai reikia 3 yardų 40 colių materijos ir ¾ yardų skirtingos materijos apikaklei ir rankovems apsiuti.

Norint gauti vieną ar daugiau virš nurodytų pavyzdžių, prašome iškirpti paduotą blankutę arba priduoti pavyzdžio numerį, pažymėti mierą ir aiškiai parašyti savo vardą, pavardę ir adresą. Kiekvieno pavyzdžio kaina 15 centų. Galima prisiųsti pinigus arba krasos ženkleliais kartu su užsakymu. Laiškus reikia adresuoti:

Naujienų: Pattern Dept., 1789 So. Halsted St., Chicago, Ill.

NAUJIENOS Pattern Dept.
1739 S. Halsted St., Chicago, Ill.
Čia įdedu 15 centų ir prašau atsiųsti man pavyzdį No.....
Mieros ..... per krutinę
(Vardas ir pavardė)

(Miestas ir valst.)

Greičiausias Pinigų Persiuntimas Lenkijon

Naujienos padarė sutartį su vienu dideliu banku, kuris nepaprastu spartumu išmoka pinigus siunčiamus Lenkijon ir lenkų okupuotoj Lietuvos daly.

Pinigai išsiųsti telegramu iš Chicagos nueina į paskutinį paštą į 2—3 dienas.

Pinigai siunčiami pašto perlaidomis išmokami gavėjui į 19 iki 24 dienų.

Telegramas kainuoja $1.00 be skirtumo sumos ir adreso ilgumo.

Pinigai siunčiami ir išmokami tiktai Amerikos doleriais.

Siųskit pinigus savo giminėms per Naujienas — sučėdysit laiką ir pinigus.

NAUJIENOS
1739 SO. HALSTED ST. CHICAGO, ILLINOIS

Atsiimkit laiškus iš Pašto

Šie laiškai yra atėję iš Europos. Kam jie priklauso, tegu nueina į vyriausįjį paštą (Clark ir Adams gatvių) atsiimti. Reikia klausti prie langelio, kur padėta iškaba "Advertised Window" lobėj nuo Adams gatvės, pasakant laiško NUMERĮ, kaip kad šiame sąraše pažymėta. Laiškus paštas laiko tik keturioliką dienų nuo paskelbimo.

501 Antanaitis Juozapas
518 Gaidamavicmi Kazimierui
519 Glebauskui Aleksandra
533 Jurgaitis Juozas
536 Kelotis J
545Li ntkus Mrs. P.
548 Lucaš Mikė
550 Malinarisvaitei Branoslavai
559 Odinas Aleksandra
560 Odinas Aleksandra
563 Polijanckas Chelis
569 Sorokas S. F.
574 Skupeni Mikalina
577 Steponaiti Miss R.
580 Stenewicius Wincentas
582 Sukis Juozapas
584 Tomkuninis Motejus
585 Ubovic Vincent
586 Urbutis Kazis
587 Umbros Anton
590 Vilkelis T.
594 Žalis Jonas.

Laiškai Atėję Naujienų Ofisan

Prašome skubiai atsiimtį, nes priversti esame juos į tam tikrą laiką grąžinti krason.

Adomaitis John (2)
Asilos J.
Andriukaitis Juozas
Bružaitė Natalija
Budeiko Anna
Baranoskis Charles
Brijunas Alfonsas
Gimbutas Stella
Gelvitz Antony
Geštautaienė Enelija
Jasobs Mr.
Kusas Jonas
Kiedis Vincentas
Krauklis Anna
Kasulis A.
Kaudis John
Katauskas Frank
Kudokienez Miss
Lipčius S. (4)
Laureckis Simonas
Loucks Thomas (3)
Mikna M.
Masionis Antanas
Miekenis Peter
Pocienė Marijona
Petronis Antanas
Russell Rose (2)
Račinskis Kasimir, —
Romano Martin
Rimavcus Joe
Stralia Jonas
Stankus, Anton
Uktveris Joseph
Varashus Mr.
Valasinas Peter
Viskont J. P.

Siųskit pinigus per NAUJIENAS

Nauja Madų Knyga

Nauja rudeninių madų knyga. Kiekviena moteris ir panelė, kuri nori gerai apsirengti ir eiti su šios dienos mada, turėtų šią knygą įsigyti. Jos kaina tik 10c.

Rašykit į
NAUJIENOS PATTERN DEPT.,
1739 So. Halsted St., Chicago, Ill.
Užsakimams.

Laikinis-Didžiausias "Naujienų" Knygų Nupiginimas

KNYGOS UŽ PUSĘ KAINOS, KURIE PIRKS NEMAŽIAU $10.00. KNYGŲ DIDELIS NUPIGINIMAS, KURIE PIRKS NORS IR MAŽAI

Aktyvam protui reikia maisto — knyga sotina protinį žmogaus alkį. Lietuviai kaip ir kitų civilizuotų tautų žmonės, semia sau žinojimą iš knygų, pertat visus tuos žmones, kurie skaito knygas ir puošia savo namą knygomis, vadiname kulturiniais žmonėmis, neskaitančius — nekulturiniais. Vienas senas galvočius yra pasakęs: "Namas be knygų, tai namas be stogo".

Ir tai yra šventa tiesa, kad tas namas atrodo daug jaukesnis, daug pilnesnis, daug padoresnis, kuriame matosi apsčiai knygų. Knygos netiktai gražina bei dabina gyvenimo ruimus, bet sykiu skaitant knygas, gilina žmogaus intelektą ir auklėja sielos skaistybę. Tiktai skaitanti žmonės yra kultrnešiai, yra tikrieji civilizacijos sunys. Pertat yra verta kiekvienam lietuviui savo namų ketelę išpuošti gerų knygynėlių ir turėdami liuoso laiko semti iš knygų pasaulio gudrybių turtą, kuris yra per šimtmečius patirtas ir surašytas į knygas. Verta raginti prie skaitymo ir tuos, kurie moka skaityti, o neskaito, verta geresnių knygų parinkus siųsti savo draugams, savo giminėms į Lietuvą.

Šiame skelbime randasi visos geriausios knygos lietuvių kalba ir visos reikalingos knygos lietuviams. Kadangi "NAUJIENOS" naujai atidarė didžiausią KNYGYNĄ lietuviškų knygų, pertai šitą nupiginimą daro kaipo įvadą į naują bizni ir ragina kiekvieną lietuvį pasirinkti iš šio knygų sąrašo sau eikalingų knygų tuoj, kolei dar kaina yra numažinta. Jeigu pasirinksi knygų nemažiau $20.00 PILNĄ KAINA, tai "NAUJIENOMS" prisiųskite TIKTAI $10.00 — reiškia pusę kainos kiek kad knygos kainuoja. Jeigu imsi mažesnę sumą knygų, kuri nesudarys $20, tai prisiųskite "NAUJIENOMS" tiktai tiek kiek kad prie kiekvienos knygos yra pažymėta numažinta kaina. Šitas didžiausias knygų nupiginimas tęsis tiktai iki SPALIO-OCTOBER 31 DIENAI, 1926 m., pertat verta pasirupinti kiekvienam, kad tuoj įsigijus geriausių knygų iš šio "NAUJIENŲ" pasiulijimo.

PILNAS ŽODYNAS LIETUVIŲ-ANGLŲ IR ANGLŲ-LIETUVIŲ KALBŲ. Sutaisė A. Lalis. (Dalis I ir II). Čia rasi visus lietuvių žodžius išguldytus angliškai ir angliškus žodžius išguldytus lietuviškai. Prie kiekvieno angliško žodžio yra kabėse pridėta tarmė kaip žodį ištarti angliškai. Taipgi parodoma prie kokio gramatikos skyriaus žodis priklauso. Šitas žodynas yra geriausias ir vienintėlis pas lietuvius — geresnio už jį nėra. Šitas žodynas reikalingas visiems — ateiviams lietuviams, taipgi ir čiagimiams lietuviams, kurie nori tinkamai išmokti savo tėvų kalbą. Žodynas didelio formato 6x9, puslapių 1274, gražus tvirti audimo apdarai.
Kaina $10, iki Spalio 31 d. tiktai $7.00

ŽODYNAS — ANGLIŠKAI LIETUVIŠKOS KALBOS. Sutaisė A. Lalis. (Dalis II). Čia visi angliški žodžiai yra tinkamai išguldyti lietuviškai. Puslapių 835, drutais audimo apdarais.
Kaina $6.50, iki Spalio 31 d. tiktai $4.00

RANKVEDIS ANGLIŠKOS KALBOS. Sutaisė J. Laukis. Iš šios knygos lengva pačiam per save be pagelbos mokytojo išmokti anglišką kalbą. Puslapių 310, drutais apdarais.
Kaina $2.50, iki Spalio 31 d. tiktai $2.00

LITHUANIAN SELF INSTRUCTION. Sutaisė J. Laukis. Šita knyga gera nemokantiems lietuvių kalbos, o ypačiai čiagimiams lietuviams, kurie visai silpnai susikalba lietuviškai, o nori išmokti tinkamai susikalbėti.
Kaina 50c., iki Spalio 31 d. tiktai 40c.

TIKĖJIMŲ ISTORIJA. Parašė prof. Chantepie de la Sauseye'o. Labai didelė knyga su daugybe paveikslų dievų, dievaičių relikvijų, bažnyčių, šventynyčių ir tt. Vienintelė knyga lietuvių kalba, kurioje galima rasti pilna tikėjimų istorija. Pusl. 1086, drutais apdarais.
Kaina $10, iki Spalio 31 d. tiktai $7.00

ISTORIJA ABELNA. Parašė Dr. A. Bacevičius. Yra tai pilna viso svieto istorija nuo senjausių laikų Kinijos pradedant 2800 prieš Kristaus gimimą iki galutinam išdraskymui Aleksandro Makedoniškojo imperijos, 146 metų po Kristui. Šioje knygoje yra istorijos Kinijos, Indijos, Aigipto, Assirijos, Babilonijos, Persijos, Karthaganos, Phoinikijos, Judėjos, ir daugelio kitų viešpatijų kurių vardai čia nepažymėti. Knyga 498 pusl., drutais apdarais.
Kaina $2.50, iki Spalio 31 d. tiktai $1.75

ISTORIJA SUVIENYTŲ VALSTIJŲ. Šioje knygoje yra pilna Amerikos istorija sykiu ir Amerikos konstitucija. Kiekvienas perskaitęs šitą knygą ryškiai susipažins su Amerikos istorija — jos praeitim, jos kovoms ir visu tuo ką Amerikos žmonės turėjo pakęsti kolei iškovojo tas sąlygas gyvenimui, kurias šiandie turim. Pusl. 364, drutais apdarais.
Kaina $2.25, iki Spalio 31 d. tiktai $1.50

PAVEIKSLŲ KNYGA. — Famous Pictures, 350 moterų bei merginų paveikslai, gryni, gamtiški. Knyga didelio formato. Pusl. 350, tekstas anglų kalba, apdaryta.
Kaina $4.00, iki Spalio 31 d. tiktai $3.00

VILNIUS. Vilniaus istorijos apžvalga. Parašė K. Binkis ir Turulis. Laikotarpis Vilniaus istorijos yra paimtas nuo 1623 metų iki 1923 metų. Reprodukcijos surinktos iš Bulhako, Fleuryo ir Smuglevičiaus litografijų ir senų piešinių. Daugybė varsuotų paveikslų ir du žemlapiai. Šitas Vilniaus Albumas, tai brangus kulturinis turtas del kiekvieno lietuvio, pertat kam brangi Lietuvos praeitis ir jos ateitis, tai kiekvienas turi pažinti Vilniaus istoriją su jo esamais kulturiniais turtais. Šitas Vilniaus Albumas padabins kiekvieno lietuvio namą, pertai mes patariam kiekvienam įsigyti Vilniaus Albumą. Didelio formato, su daug paveikslų spalvuotų ir nespalvuotų, pusl. 188.
Kaina $4.00, iki Spalio 31 d. tiktai $3.00

LIETUVIŲ KALBOS GRAMATIKA. Rygiškio Jono. Pilna lietuvių kalbos gramatika. Pusl. 280.
Kaina $1.50, iki Spalio 31 d. tiktai $1.00

VARGO MOKYKLA. Sutaisė Jablonskis. Skiriama lietuvių kalbos mokslo reikalui, geriau pasakius tiems, kurie nori išmokti taisykliškai kalbėti lietuvių kalbą. Dvi dalis, pusl. 542.
Kaina $3.00, iki Spalio 31 d. tiktai $1.75

FIZIKA. Parašė K. Šakenis. 3 dalys vienoje knygoje. Pusl. 472, apdaryta.
Kaina $3.50, iki Spalio 31 d. tiktai $2.50

LIETUVOS TĖVYNĖS DAINOS. Parašė kun. Vienožinskis. 33 dainos Vienožinskio ir 4 dainos vyskupo Motiejaus Valančausko. Pusl. 48.
Kaina 30c., iki Spalio 31 d. tiktai 25c.

PATARIMAS VYRAMS APIE LYTIES DALYKUS. Parašė Dr. Robinsonas. Knygoje nurodoma kaip apsisaugoti nuo lytiškų ligų ir jas gavus kaip galima išsigydyti. Pusl. 233, apdaryta.
Kaina $2.75, iki Spalio 31 d. tiktai $2.00

PATARIMAI MOTERIMS APIE LYTIES DALYKUS. Parašė Dr. Robinsonas. Knyga su daug paveikslų ir naudingų pamokinimų lyties reikalais. Verta kiekvienai moteriai šią knygą įsigyti. Puslapių 300, apdaryta.
Kaina $2.75, iki Spalio 31 d. tiktai $2.00

SENŲ GADYNIŲ IŠNYKĘ GYVI SUTVĖRIMAI. Parašė Šernas. Su daug paveikslų. Šioje knygoje aprašoma apie įvairius sutvėrimus seniausių gadynių, gyvenusių dar prieš atsiradimo žmogaus. Mokslininkai atkasinėdami žemės sluoksnius randa čielus kunus ir pagal jų sprendžia apie žemės senumo ir gyvybės atsiradimo ant jos. Pusl. 370, apdaryta.
Kaina $2.50, iki Spalio 31 d. tiktai $1.75

ŽINYNAS. Svarbi knyga visokių žinių iš mitologijos, istorijos, etnografijos, geografijos, astronomijos, aritmetikos, medicinos ir įvairių patarimų bei pamokinimų knyga — kaip tai apie sveikatą, budus gydymosi, vaistus, nurodymus amatininkams, ukininkams, darbininkams, šeimyninkams ir kitiems . Šita knyga privalėtų rastis kiekvienoje šeimynoje bei kiekviename name. Pusl. 392, apdaryta.
Kaina $3.00, iki Spalio 31 d. tiktai $2.00

NAUJAS PILNAS ORAKULAS arba burtų, monų ir visokių raganyščių knyga. Taipgi pilnas delnažinystės mokslas su paveikslais. Yra tai didžiausia ir praktiškiausia monų ir visokių paslapčių knyga pasaulyje. Didelio formato 6x9, pusl. 414, apdaryta.
Kaina $4.50, iki Spalio 31 d. tiktai $2.50

LIETUVIŠKAS SAPNININKAS — vienintėliai geriausias Sapnininkas, sutaisytas pagal persiškai egiptišką sapninką su daugybe paveikslų. Šitas sapninkas geriausia išguldo visokius sapnus negu bile vienas kitas sapninkas. Taipgi yra ir planatų spėjimo ateitis. (Agentai, kurie pirks sykiu daug šitų sapninkų gaus už gana numažintą kainą). Pusl. 205, apdarytas.
Kaina $1.50, iki Spalio 31 d. tiktai $1.00

ETHNOLOGIJA arba istorija apie žemės tautas. Sutaisė Šernas. Su daug paveikslų. Šioje knygoje aprašoma apie visas žmonių tautas ir gentes, veislės arba rasės. Knygoje parodoma kiekvienos nors ir mažos viešpatystės žmonių kilmę, spalvą, tikėjimą, papročius, užsiėmimą. Knyga pilna paveikslų visokių žmonių veislių. Knyga žingeidi, verta kiekvienam įsigyti. Pusl. 667, drutais apdarais.
Kaina $4.00, iki Spalio 31 d. tiktai $2.75

LIETUVOS DIDŽIŲJŲ KUNIGAIKŠČIŲ PAVEIKSLAI: Algirdo, Gedimino, Kęstučio ir Vytauto. Dydis 22x28, tinkami kabinti ant sienų namuose, ofisuose, svetainėse. Perkant visus 4 paveikslus sykiu atiduosime už $1.25, bet perkant atskirai, kaina kiekvieno **50 centų.**

LIETUVOS ĮSTATYMAI. Knyga naudinga tiems, kurie nori susipažinti su Lietuvos įstatymais bei visa šalies tvarka. Didelė knyga. Pusl. 1031, apdaryta.
Kaina $4.00, iki Spalio 31 d. tiktai $2.75

GEOGRAFIJA arba žemės aprašymas. Sutaisė Šernas. Su daug paveikslų. Aiškiai ir suprantamai aprašoma musų žemė, jos pavidalas, didumas, aukštis, vulkanai, kur randasi anglis, geležis, auksas, druska ir kitos žemės gerybės. Kiek kur yra ežerų, marių, upių, jų vardai, plotas gylis, kur kokie miestai, gyventojai ir tt. Labai žingeidi knyga. Pusl. 469, drutais apdarais.
Kaina $4.00, iki Spalio 31 d. tiktai $2.75

TRUMPA SENOVĖS ISTORIJA. Su paveikslais. Parašė prof. Vipperis. Yra tai tikriausia svieto istorija nuo seniausių laikų iki nupuolimo Rymo imperijos. Pusl. 305, drutais apdarais.
Kaina $2.50, iki Spalio 31 d. tiktai $1.75

KAS SLEPIASI UŽ ŽMONIŲ PASAKŲ. Parašė Karpavičius. Daug užimančių dalykų randasi šioje knygoje. Puslapių 148, apdaryta.
Kaina $1.25, iki Spalio 31 d. tiktai $1.00

GYVENIMO DUMBLE. Parašė S. E. Vitaitis. Žingeidi apysaka iš Amerikos lietuvių gyvenimo, naujai išėjusi iš spaudos. Pusl. 366, apdaryta.
Kaina $3.00, iki Spalio 31 d. tiktai $2.00

AKYVI APSIREIŠKIMAI SVIETE, į kuriuos žmonės nuolatai žiuri, bet jų gerai nesupranta. Knygelė su paveikslais. Puslapių 79.
Kaina 40c., iki Spalio 31 d. tiktai 30c.

RAISTAS — THE JUNGLE. Parašė Upton Sinclair. Gana žingeidi apysaka iš lietuvių gyvenimo. Puslapių 355, apdaryta.
Kaina $2.50, iki Spalio 31 d. tiktai $1.50

BIBLIJA — PILNAS ŠVENTAS RAŠTAS SENO IR NAUJO TESTAMENTO. Lietuvių kalboje 11 kartą peržiurėta ir naujai 1922 metais atspauzdinta. Pusl. 1127, dydžio 6½x9½.
Kaina $4.00, iki Spalio 31 d. tiktai $2.50

KADA IR KOKIU BUDU SVIETAS TVĖRĖSI. Parašė prof. M. W. Meyeris. Aprašyta kokiu budu tvėrės dangiški kunai, kaip susitvėrė musų žemė ir kaip atsirado gyvybė. Su daug paveikslų. Pusl. 140, apdaryta.
Kaina $1.50, iki Spalio 31 d. tiktai $1.00

LIETUVOS ŽEMLAPIS, visai naujas — randasi visi Lietuvos miestai, miesteliai, bažnytkiemiai, kaimai, upės, ežerai, vieškeliai, plantai, pelkės, tikroji valstybės siena, Kurzono linija ir tt.
Kaina $1.50, iki Spalio 31 d. tiktai $1.00

LIETUVA PAVEIKSLUOSE — 60 gražių gražiausių atviručių (Post Cards) ant kurių vaizduojama puikiausios bei istoriškiausios vietos Lietuvoje. Verta šitas atvirutes naudoti susirašinėjime su savo draugais.
Kaina $1.75, iki Spalio 31 d. tiktai $1.25

MAGIŠKOS KAZYROS su pilnu lietuvišku išguldymu. Geriausios kazyros tiems, kurie nori savo ateitį atburti kazirų metimo pagelba.
Kaina $1.50, iki Spalio 31 d. tiktai $1.00

ŠVENTAS PETRAS RYME. Parašė H. Sienkievičius. Įdomi apysaka iš krikščionių persekiojimo laikų, geriau pasakius apie Nero laikus. Puslapių 230, apdaryta.
Kaina $1.25, iki Spalio 31 d. tiktai $1.00

TUKSTANTIS IR VIENA NAKTIS. Labai įdomios pasakos su daug paveikslų. Puslapių 300.
Kaina $1.75, iki Spalio 31 d. tiktai $1.00

MOKSLINČIUS TVARDAUSKAS. Žingeidi pasaka iš žmonių padavimų. Puslapių 174.
Kaina 75c., iki Spalio 31 d. tiktai 50c

KANDIDAS. Parašė Valtairo. Garsus filozofo-istoriko Valtairo veikalas. Pusl. 175, apdaryta.
Kaina $1.25, iki Spalio 31 d. tiktai $1.00

UKININKO DANGUS. Parašė Ig. Končius. Metereologijos populiarus vadovėlis, apie žiemą, sniegą, saulę, augalus, orą, vėją — jų sudėtį, ypatybes, elementus ir tt. Pusl. 112.
Kaina 75c., iki Spalio 31 d. tiktai 50c.

KRAUJO LAŠO KELIONĖ, Parašė N. Osiopovski. Apsakymas kaip gyvena ir minta žmogaus kunas, su paveikslais. Puslapių 79.
Kaina 60c., iki Spalio 31 d. tiktai 40c.

STEBUKLAI IR PASLAPTYS. Parašė N. Rubakinas. Įdomi knyga apie visokius stebuklus — su daug paveikslų. Puslapių 240.
Kaina $1.25, iki Spalio 31 d. tiktai 90c.

GADYNĖ ŠLEKTOS VIEŠPATAVIMO LIETUVOJE. Parašė Dr. J. Šliupas. Pusl. 552, apdaryta.
Kaina $3.50, iki Spalio 31 d. tiktai $2.00

GAMTA IR JOS REIŠKINIAI. Parašė Trojanovskis. Žingeidi mokslinė knyga su daug paveikslų 4-riose dalyse. Puslapių 303.
Kaina $2,00, iki Spalio 31 d. tiktai $1.25

ARITMETIKOS TEORIJA. Sutaisė A. Smetona. Pusl. 139.
Kaina 75c., iki Spalio 31 d. tiktai 50c.

ORGANINĖ CHEMIJA. Parašė V. Rukas. Pamatinės žinios šitoje srityje. Puslapių 384, apdaryta.
Kaina $3.75, iki Spalio 31 d. tiktai $2.50

LIETUVIŲ KALBOS GRAMATIKA arba trumpas vadovėlis pačiam mokytis arba mokykloms. Sutaisė Damijonaitis. Pusl. 166.
Kaina 80c., iki Spalio 31 d. tiktai 60c.

KELIONĖ APLINK PASAULĮ PER 80 DIENŲ. Parašė Jules Verne. Įdomus pasakojimas apie kelionę aplink pasaulį. Su paveikslais. Pusl. 228.
Kaina $1.75, iki Spalio 31 d. tiktai $1.00

GAMTOS MOKSLO VADOVĖLIS. Parašė Trojanovski. Norinti giliau patirti gamtos mokslus: augalus, vandenį, žemę, žmogų ir kitus gamtos įvairius sutvėrimus verta įsigyti šią svarbią knygą. Su daug paveikslų. Pusl. 584, yra 3-jose dalyse .
Kaina $3.75, iki Spalio 31 d. tiktai $1.75

LIETUVIŲ TAUTA SENOVĖJE ir šiandie. Parašė Dr. J. Šliupas. Yra tai pilna Lietuvos istorija nuo 13-to iki 16-to šimtmečio. Pusl. 563, apdaryta.
Kaina $3.00, iki Spalio 31 d. tiktai $2.00

ARITMETIKA. Sutaisė A. Busilo. Aritmetika yra 5-iose dalyse, pusl. 525, gana tinkamai sutaisyta del mokinimosi rokundų .
Kaina $2.50, iki Spalio 31 d. tiktai $1.50

BUHALTERIJOS VADOVĖLIS. Sutaisė Ilgunas. Tinkama knyga norintiems mokytis knygvedystės. Pusl. 184.
Kaina $1.25, iki Spalio 31 d. tiktai 90c.

ARITMETIKOS UŽDAVINYNAS. Sutaisė Mašiotas. Dvi dalis, pusl. 177.
Kaina $1.00, iki Spalio 31 d. tiktai 75c.

RUSIŠKAI LIETUVIŠKAS ŽODYNAS. Sutaisė Vėgėlė-Strazdas. Tinkamas nešiotis kišeniuje. Pusl. 252.
Kaina $1.00, iki Spalio 31 d. tiktai 75c.

IŠ GYVENIMO LIETUVIŠKŲ VĖLIŲ BEI VELNIŲ. Surinko Dr. Basanavičius. Šioje knygoje telpa keli šimtai gražių pasakų apie rojų, čyščių, peklą, giltinę, marą, cholerą, dušias, velnius, vaidinimus ir kitas įvairybes. Pusl. 470, apdaryta.
Kaina $2.50, iki Spalio 31 d. tiktai $1.75

LIETUVIŠKOS PASAKOS ĮVAIRIOS. Surinko Dr. Basanavičius. Daug gražių pasakų gana juokingų ir labai žingeidžių. Pusl. 300, apdaryta.
Kaina $2.25, iki Spalio 31 d. tiktai $1.50

LITHUANIA — THE AWAKENING OF NATION. Šita knyga labai naudinga čia augusiai jaunuomenei, kuri nesupranta tinkamai lietuvių kalbos. Šita knyga yra anglų kalba ir joje aprašoma Lietuva ir jos visa praeitis. Taip, kad šitą knygą perskaitęs kiekvienas čiagimis lietuvis pamylės savo tėvų šalį. Pertat, verta kiekvienam tėvui bei kiekvienai motinai pasirupinti, kad vaikai turėtų šitą knygą, nes tai yra brangus turtas del čiagimių lietuvių. Pusl. 248, didelio formato.
Kaina $5.00, iki Spalio 31 d. tiktai $3.50

LIETUVIŲ KALBOS ŽODYNAS. Sudarė K. Buga. 1-mas sąsiuvinis iki anč. Pusl. 80, didelio formato.
Kaina $2.00, iki Spalio 31 d. tiktai $1.25

VAINIKAI. Naujos visokios dainos musų jaunųjų poetų: Liudos Giros, Gustaičio, Vinco Krėvės, Kalėdų Kaukės, Vaitkaus, Mikuckio, Steponaičio, Putino, Zigmo Gėlės, Fausto Kiršos, Balio Sruogos, Tyrų Duktės, Vaidylos Ainio ir Binkio. Taipgi visų minėtų poetų autografijos ir paveikslai. Pusl. 230.
Kaina $1.75, iki Spalio 31 d. tiktai $1.00

BLUDAS. Parašė Dobilas. Romanas iš laikų buvusios revoliucijos 1905 metų. Pusl. 428.
Kaina $1.75, iki Spalio 31 d. tiktai $1.00

A. VIENUOLIO RAŠTAI. 22 gražios — užimančios apysakos. Pusl. 348.
Kaina $2.00, iki Spalio 31 d. tiktai $1.25

DAINAVOS ŠALIES SENŲ ŽMONIŲ PADAVIMAI. Parašė Vincas Krėvė. Pusl. 152.
Kaina $1.25, iki Spalio 31 d. tiktai 80c.

DYKUMOSE IR GIRIOSE. Labai žingeidi apysaka garsaus lenkų rašėjo — Henryko Sinkevičiaus. Dviejose dalyse. Pusl. 419.
Kaina $2.00, iki Spalio 31 d. tiktai $1.50

ATTILOS SIAUBIMAS LIETUVOS KRAŠTAIS. Parašė Širvydas. Pusl. 208, apdaryta.
Kaina $1.50, iki Spalio 31 d. tiktai $1.00

RUSIJOS MOTERŲ "MIRTIES BATALIJONO "VEDĖJA. Jos gyvenimas ir vargai. Pusl. 296.
Kaina $1.75, iki Spalio 31 d. tiktai $1.00

LIETUVIŲ PRATĖVIAI MAŽOJE AZIJOJE nuo senovės iki pateko po valdžia Persų. Parašė Dr. J. Šliupas. Žingeidi dalis Lietuvos istorijos. Pusl. 283, drutais apdarais.
Kaina $2,00, iki Spalio 31 d. tiktai $1.50

SEPTYNI PASAULIO STEBUKLAI. Parašė Banks. Knyga labai žingeidi, su paveikslais. Pusl. 200, apdaryta.
Kaina $1.75, iki Spalio 31 d. tiktai $1.25

PAVASARIO BALSAI. Mairionio. Gražių dainų knyga. Pusl. 120.
Kaina 75c., iki Spalio 31 d. tiktai 50c.

Šitas didžiausias "NAUJIENŲ" knygų nupiginimas, kuris tęsis iki SPALIO-OCTOBER 31 DIENAI yra daromas tuo tikslu, kad savo skaitytojams, savo rėmėjams ir visiems "NAUJIENŲ" draugams davus progą pasipirkti geriausių ir reikalingiausių knygų už visai numažintą kainą. Pertat, nepraleiskite progos, pasirupinkite įsigyti kuodaugiausia šitų knygų, kito panašau nupiginimo vargiai kada susilauksite. Kurie gyvenat Chicagoje, galite pributi į "NAUJIENAS" asmeniškai pasipirkti knygų, o toliau gyvenanti užsisakykite per laiškus. Taipgi raginam, kad knygynai bei knygų pardavėjai pasinaudotų šia proga irgi, nes panašių progų retai pasitaiko. Lauksime Pinigus sykiu su knygų užsakymu siųskite šiuo adresu:

NAUJIENOS 1739 So. Halsted St., Chicago, Ill.

CHICAGOS ŽINIOS

Pritroško 14 ugniagesių

Warren Ave. policija vidurnakty gavo žinią apie pritroškimą nuo gaso dviejų negrių moterų namuose prie 1919 W. Lake St. Tuojaus pašaukta ugniagesius, kurių 14 su pulmotorais nuvyko gelbėti pritroškusiųjų. Bet pasirodė, kad moterys pritroško ne nuo paprasto žibinamojo gaso, o nuo chlorino gaso dujų. Tečiaus ugniagesiai užsidėjo gasines maskas. įėjo į namą ir pritroškusias moteris atgaivino. Ugniagesiai tada sugryžo į savo stotį. Ten neužilgo vienas ugniagesių sukrito, veik netekęs sąmonės, paskui kitas, trečias ir taip umai susirgo visi 14 ugniagesių. Septyni jų tapo išgabenti į ligonines ir nors pavojaus jų gyvasčiai nėra, bet visgi turės išgulėti keletą dienų. Kiti 7, kurie susirgo kiek lengviau, parvyko iš stoties namo. Kadangi stotis nustojo tiek daug ugniagesių, tai reikėjo prašytis pagalbos kitų stočių, kad jos duotų nuliekamų ugniagesių.

Neleidžia biznieriauti

Keturi municipalinio teismo teisėjai paskelbė, kad jie baus pinigine pabauda ir sodins kalėjiman tuos advokatus, kurie ieškos sau klientų prie teismo durų, miesto salėj, paversdami miesto salės koridorius į savo ofisus. Pasirodo, kad tokių prie teismo durų ieškančių sau klientų advokatų yra nemažai, ne tiktai miesto salėj, bet ir policijos teismuose. Jei tik pamato, kad ateinantis teisman žmogus neturi advokato, jie tuojaus ima pirštis ir apsima už gana riebų atlyginimą paliuosuoti kaltinamąjį nuo pabaudos. Ypač daug tokių advokatų sukinėjasi apie doros ir vaikų teismus.

Pakliuvo

George Druggan, 4912 W. Washington Blvd., brolis paskilbusio butlegerio Terry Druggan, delei kurio turėjo eiti kalėjiman šerifas Hoffman ir buvęs kalėjimo viršininkas Westbrook (pastarasis vis dar tebesėdi kalėjime) tapo policijos sugautas bandant su savo dėde Robert Long apiplėšti Little Bohemia kavinę, 1722 Loomis St. Jie jau buvo pristatę prie sienos darbininkus ir apie 20 kostumerių, o savininką sumušę, kuomet jėjo policija ir abu juos suėmė.

Du darbininkai nutroško

Du darbininkai, Lee Mitten, 23 m. ir Henry Stevenson, nutroško nuo carbon dioxide dujų bevalydami didelį gaso kubilą Johns-Mansville Co. dirbtuvėj, Waukegane.

Automobilius įvažiavo į Beauty Shoppe

Seredoj, rugs. 15 d., apie 7 val. ryte, Yellow Cab automobilius įvažiavo į Margaret's Beauty Shoppe, 751 W. 35 St. Šoferis greitai važiuodamas mėgino sustoti, bet kadangi po lietaus gatvė buvo šlapia, tai automobilius apsisukęs du kartu aplink užbėgo ant aukšto ir plataus šaligatvio ir tik įvažiavęs į Beauty Shoppe sustojo. Nuostolių langams, plaukams, milteliams ir kitiems lange esantiems papuošalams padarė už apie $400.

—Kaimynas.

Nėra kito šaltinio, iš kurio plauktų tiek naudingų žinių, kaip Naujienos.

Lietuvių Rateliuose.

Bridgeportas

Šią savaitę atsidaro rudeninis sezonas. Šeštadieny bus pirmi šokiai Liet. Auditorijoj —Susivienijimo Liet. Draugijų ant Bridgeporto kermošius, o sekmadieny bus pirmas vakaras Birutės dramos skyrius vaidins komediją "Žemės Rojus" CSPS. svetainėj, prie 18 ir Fisk gatvių. Tai bus artisto S. Pilkos benefisas. Vaidinime dalyvaus ir senai chisagiečių nematytas ir visų pasiilgtas komikas B. Vaitekunas.

Trečiadieny, Liet. Auditorijoj, Vilniaus Vadavimo Komitetas laikė pirmą rudeninį susirinkimą (K-to susirinkimai buvo pertraukti vasaros laiku). Susirinkimas nebuvo labai skaitlingas, ne iš po vasaros, kaip matyti, niekas nesiskubina gryšti į sales. Betgi aptarta daug svarbių dalykų ir nustatyta plati darbuotė šį rudenį. V. V. K-tas, kaip matyti, yra pasiryžęs stropiai darbuotis per visą žiemą.

S. Zolp džiaugiasi, kad jam sekasi naujame biznyje— namų statybos kontraktoriaus. Ir nestebėtina: per daugelį metų jis buvo užveizda didelėj kontraktorių firmoj ir gerai pažysta visą statybos darbą, tad ir jam sekasi ir žmonės pilnai patenkinti jo darbu.

Ketvirtadieniai —musų jaunimo "darbo diena". Visi tą dieną renkasi Mark White Sq. park svetainėse. Vyresnis jaunimas renkasi į "Birutės", o vaikai—į Jaunosios Birutės pamokas.

Trečiadieniai buna muzikos vakarai, kada jaunuoliai-ės susineša visus savo muzikalius instrumentus, irgi į Mark White Square ir, J. Grušui diriguojant, sutartinai groja Jaunuolių Orkestro pamokose.

P-ios Baranauskienė ir Uginskienė, kurios nesenai atidarė moterų skrybėlių sankrovą prie 3327 S. Halsted St., sako, kad biznis joms gerai klojasi. Mat abi yra gerai patyrusios tame darbe, turėjusios sankrovą madingiausioj Michigan Ave. vietoj, vidurmiesty, gerai pažysta madas ir tik vėliausios mados skrybėles telaiko.

Nors biznis paprastai atima labai daug laiko, bet p-ia Baranauskienė randa laiko ir plačiai darbuotei draugijose. Ji yra pirmininkė Jaunosios Birutės, kurioj labai daug darbuojasi, nemažai dirba ir kitose draugijose—Vilniaus Vadavimo K-te, SLA. 134 kp., ir k.

Bet ir kitos skrybėlių sankrovos nesiskundžia: visos džiaugiasi geru bizniu. Matyti, kad lietuvės mėgsta gražiai ir madingai rėdytis. Nestebėtina todel, kad lietuvės yra gražios kaip lelytės ir visur jos pritinka.

P. Sarpalius ir J. Uktveris net sušilę dirba, kad tinkamai prirengus Jaunąją Birutę prie jos pirmo šį sezoną vakaro rugs. 26 d., Mildos svetainėj. P. Sarpalius mokina vaikus naujų dainų, o J. Uktveris—deklamacijų ir naujų monologų. O tarp vaikų yra gerų vaidintojų ir Uktveris tikisi gerai juos pirengti.

J. F. Budrikas savo muzikalinių daiktų sankrovą rengia kelti į didesnę vietą. Dabartinė vieta nuolatos augant biznіui, pasidarė perdaug ankšta ir sankrova bus netolimoj ateity iškelta naujon didelėn vieton, prie 34 ir Halsted gatvių.

Muzikantas Petras Gražulis atidarė gražią barzdaskutyklą prie 3332 S. Morgan St.

—Džianas.

Art. S. Pilka ir jo darbas

Apie art. S. Pilką, pastaruoju metu daug kalbama ir rašoma,— jis, matomai, susilauks iš chicagiečių tikros simpatijos ir paramos. Visiems patinka, kad jis veikia tyliai ir nesigirdamas, o kam teko jį arčiau pažinti, tas mato, kad art. S. Pilka ne tik moka, bet ir nori dirbti. Jis žada mums suteikti tikrai gražių ir įdomių dalykų. Dabar visus įdomauja, kaip pasiseks komedija "Žemės rojus", bet tur but ne visi dar žino, kad tą vaidinimą art. S. Pilka surengė liuosomis nuo svarbesnio darbo valandomis ir kad beveik visa jo energija yra nukreipta kitiems dideliems veikalams. Art. S. Pilka pasiryžo dirbti iki tol, kol nepadarys tai, kas iš tikrųjų bus įdomu, o kas lankosi repeticijose, tas gali pasakyti, kad tam reikia tikėti. "Birutės" Dramos skyriaus sezono atidarymui, kuris įvyks tik lapkričio mėn., ruošiamas veikalas "Aušros sunųs" ir repeticijos to veikalo ėjo per visą vasarą, du veiksmu jau galima nors rytoj vaidinti, bet režisierius Pilka kas kartą dar naujų dalykų parodo, dar ką nors naujo pamokina. Be "Aušros sunų" ruošiami pastatymui dar melodrama ir komedija; be to, art Pilkai teks dar vadovauti dramos studiją, kur jis turės dar porą veikalų paruošti. Kiekvieną veikalą at. S. Pilka stato visai nepanašiai į kitą ir jam režisuojant kiekvienas artistas tiesiog ne vaidina, bet gyvena savo rolėje. Visi artistai draugiškumu ir pavyzdinga tvarka palengvina režisieriui jo sunkų darbą.—Dalyvaujantis.

Kaip su tuo "rojum?"

Kas metai Chicaga susilaukė svečių iš Lietuvos. Visokio plauko žmonės lankosi: kunigai, vyskupai, artistai, politikieriai, kompozitoriai, bankininkai ir šiaip žmonės. Kokia nauda iš jų? Sakysim, beveik nieko. Iškolektuoja dolerius, primeluoja, o kas svarbiausia, išvažiavę jokios žinios apie save nesuteikia.

Kiekvienas toks svetys prašo paramos. Chicagiečio gera širdis. Ji užjaučia tą tolimą svečią ir su mielu noru jį remia.

Jau visi žinome apie įvykstantį vaidinimą C. S. P. S. svetainėj ant 18tos, kur Lietuvos Valstybinio Dramos Teatro artistas Stasys Pilka mus vaišins juokingai-durna komedija "Žemės rojus". Jam pagalbon susiburė geriausios chicagiečių artistų pajėgos, todel reikia laukti gero vaidinimo. Tas vaidinimas parodys mums ką gali Lietuvos artistai kartu su musiškiais. Chicagoj turime du artistus-profesionalus iš Lietuvos Valst. Dramos teatro: kompoz. A. Vanagaitis ir art. St. Pilka. Sudėję saviškius galėsime daryti išvadas apie jų bendradarbiavimą ateity.

Artisto Pilkos atvykimas, beabejo, bus naudingas. Musų artistai galės daug pasimokinti iš to jauno ir gabaus menininko. Jo bendradarbiavimas su komp. A. Vanagaičiu, suteiks chicagiečiams progos matyti moderniškojo teatro veikalus. Abudu darbuojasi kartu su "Birute", kurią šiais metais ypatingai mes paremsime.

—K.

Roseland

Draugijų Sąryšy laikytame savo susirinkime 14 d. rugs. užgyrė komisijos rengiamą bendrą išvažiavimą su L. D. Namo Bendove, kuris įvyks nedėlioj, 19 d. rugsėjo, Washington Heights miškuose, prie 107 ir Racine gatvių. Tai bus didžiausis išvažiavimas, nes kaip Sąsyšį, taip ir Bendrovę remia visos progresyvės draugijos. Taigi bus tame išvažiavime Aušros serijų laimėjimas, nepamirškite visi dalyvauti.

Knygius pranešė, kad daug teatrališkų veikalų išduota skaitymui, bet nebegražinama. Ant vietos nutarta, kad tokiems veikalams, kurių yra sunku gauti, butų patrigubinta kaucija. Užlaikimui Aušros kambarių švarumo nutarta pagamінti taisykles, kurių turės prisilaikyti rukytojai. Nuo išvažiavimo 15 d. rugp. pelno liko $11.25. Suradimui Aušrai didesnių kambarių palikta ta pati komisija. Komisija pranešė, kad A. P. M. S. 2 kp. apsiėmė sulošti komediją "Kontrolius", taipgi dalyvaus ir J. D. L. orchestra ir k. nedėlioj 17 d. spalio.—D. S. Koresp.

RODOMA DABAR
Du syk į dieną. Visos sėdynės rezervuotos
WARNER BROS.
Parodys
VITAPHONE
Paveiksluose
JOHN BARRYMORE
in "Don Juan"
Tai romantiškiausia apysaka iš visos literaturos
McVICKERS THEATRE
Direkcijoj Balaban & Katz
Kainos dieną 50c iki $1
Vakarais 50c iki $2

Skelbimai Naujienose duoda naudą delto, kad pačios Naujienos yra naudingos.

Lietuvis užmuštas automobilio

Lietuvis Juozas Sakalauskas, 52 m. amžiaus, gyvenęs prie 1624 W. North Ave., liko užmuštas automobilio prie Racine ir Chicago gatvių. Automobilistas Brton P. Collen iš Carpenterville, Ill., tapo areštuotas.

Pranešimai

Kas, ką, kur, kaip ir kada rengia, veikia ar kviečia.

KIEK KAINUOJA ŽMOGUI PRALEISTI $100.00?
Atsakymas: $100.00 ant syk ir $6.00 į metus per visą likusį gyvenimą.
Kiekvienas musų praleistas doleris sudaro nematomą juostą centų ir kiekvienas centas atlieka tam tikrą darbą. Praleisdami centą paskui centą, dolerį paskui dolerio, mes greitai praleidžiame šimtą ir išsiunčiame savo centus dirbti del kitų.
Atsiminkite tai, kada jus praleidžiate pinigus. Atsiminkite, kiek tie pinigai uždirbtų jums jei padėtumėt juos į banką ar spulką?
Naujienų Spulka. uždirba po $6.00 gryno pelno ant kiekvieno $100.00 — pamislyk kiek jusų šimtas uždirbtų jei laikytumėt jį čia per 20 metų?
Ateik ir pasitark su sekretoriu apie taupymo budus, o nuo jo sužinosi kaip greit dauginsis jusų doleris.
NAUJIENŲ SPULKA,
1739 So. Halsted St.

SVARBUS PRANEŠIMAS CHICAGOS LIETUVIAMS

Chicagos Lietuvių Draugija S. P. yra didžiausia lietuvių savišelpos draugija Chicagos mieste. Į šią draugiją priklauso arti 800 vyrų ir moterų, o draugijos piniginis turtas siekia netoli $15,000. Sergantiems nariams yra trys skyriai pašelpos: $6, $10 ir $16 savaitėje. Narys sykį įstojęs į šią draugiją yra liuosas išvažiuoti iš Chicagos į bile kurią dalį Jungtinių Valstijų Amerikos ir gauti pašelpą kaip ir gyvendamas Chicagoje. Nariai šios draugijos gali patapti kaip vyrai, taip ir moterys nuo 16 iki 45 metų amžiaus. Norinti įstoti į šią draugiją, galite priduoti prašymą bile vienam draugijos nariui arba jei neturite pažįstamų tarpe tos draugijos narių, kreipkitės į Aušros Knygyną, 3210 So. Halsted St. arba į Naujienas, 1739 So. Halsted St. — čia galėsite išpildyti aplikaciją įstojimui į Chicagos Lietuvių Draugiją. S. P. Palengvinimas įstojimui į šią draugiją tesis tiktai iki gruodžio 12 d. š. m. Pertat verta Chicagos lietuviams pasirupinti, kad iki gruodžio 6 dienai liktumėt šios draugijos nariais.

North Side. — A. L. T. Sandaros 23 kuopa laikys mėnesinį susirinkimą penktadienio vakare, rugsėjo 17 d., p. Narkaičio krautuvėje, 1850 W. North Ave. Prasidės 7.30 val. Visi nariai maloněkit ateiti į susirinkimą. —Kuopos rašt.

Pranešimas Marquetto Lietuviams

Gyvenanti lietuviai šioje apielinkėje, kuriems nėra patogu priduoti savo skelbimą tiesiai į didįjį "Naujienų" ofisą — galima skelbimus priduoti J. Ginaičiui, 2502 W. 69th St. Jis yra pilnai įgaliotas priimti "Naujienų" skelbimus ir tuo reikalu tarpininkauti tarp "Naujienų" ir Marquetto lietuvių.

"Naujienos"

Pranešimas Brighton Parko Lietuviams

Pranešu visiems Brighton Parko lietuviams, kad aš aprupinu šitos apielinkės lietuvius "Naujienoms" kasdie anksti, išryto, pertat, kurie norite gauti "Naujienas" kasdie rytmečiais per išnešiotoją, maloněkite duoti man žinią žemiau pažymėtu adresu: Pranas Jurenas, 4438 South Fairfield Ave., Tel. Prospect 1887.

Liet. Teatr. Dr-jos Šv. Martino mėnesinis susirinkimas įvyks šeštadieny, Rugsėjo 18 dieną, šių metų, 7:30 v. v. Šv. Jurgio parapijos svet., 32 Pl. ir Auburn Ave. Nariai butinai privalote susirinkti, nes randasi daug svarbių reikalų aptarti. — P. K., rašt.

Lietuvių Piliečių Brolybės Kliubo Amerikoj, rengia draugišką išvažiavimą, kuris įvyks nedėlioj, Rugsėjo 19 d., Palos miškuose. Trokas stovės iš ryto nuo 8 iki 9 valandos po numeriu 3317 So. Auburn Ave.

Kviečia visus K. Laucius, pirm.

Naujienų spulkos narių atydon.— Visi, kurių mokestys yra užvilktos, maloněkite užsimokėti, nes busime pirversti pasielgti pagal konstituciją. —Sekretorius.

BRIDGEPORTO LIETUVIAMS: "Naujienas" pradedama išnešioti nuo 3-čios valandos ryto. Lietuviai gyvenanti nuo Morgan iki Wallace ir nuo 35-tos iki 31-mos gatvės yra aprupinami "Naujienoms" gana anksti. Už "Naujienas" galima mokėti sykį į savaitę arba sykį į mėnesį. Gyveranti pažymėtame zone, o da neaprupinami ankstyvomis "Naujienomis" tuoj praneškite šiuo adresu: Aušros Knygynas, 3210 So. Halsted St. (Tel. Boulevard 9668).

Kraujo, odos, chroniškas senas žaizdas, ligas rectal, slaptas ligas vyrų ir moterų

Dr. J. W. Beaudette
VIRŠUI ASHLAND STATE BANKO
1800 So. Ashland Ave.
Valandos:
Nuo 2 iki 4:30 ir nuo 7 iki 10. Nedėlioj nuo 2:30 iki 4:30 po pietų
REZIDENCIJA:
2226 Marshall Blvd.
TELEFONAS CRAWFORD 1480
TELEFONAS CANAL 0464

A ✚ A

KONSTANCIJA BAGDONIENĖ

Mirė Rugsėjo 14 dieną, 1926 m., 1:30 valandą po pietų, sulaukusi 49 metų amžiaus. Kilo iš Kauno rėdybos, Panevėžio apskričio. Išgyveno Amerikoj 30 metų.

Paliko dideliame nuliudime sunų Pranciškų, dukterį Bronislavą, marčią Stanislavą ir gimines.

Kunas pašarvotas 4514 South Paulina St. Laidotuvės įvyks Panedėlyj, Rugsėjo 20 dieną, iš namų 8:30 valandą ryte bus atlydėta į Šv.. Kryžiaus bažnyčią, kurioj įvyks gedulingos pamaldos už vėlionės sielą.

Po pamaldų bus nulydėta į Šv. Kazimiero kapines. Nuoširdžiai kviečiame visus gimines, draugus ir pažįstamus dalyvauti šiose laidotuvėse.

Nuliudę liekame,
Sunus, Duktė ir Giminės

Laidotuvėms patarnauja graborius I. J. Zolp, Tel. Blvd. 5203

A ✝ A

JURGIS MAURUŠIS

Persiskyrė su šiuo pasauliu po sunkios ligos, kuri tęsėsi per kelis mėnesius, West End ligonbutyje Rugsėjo 15 dieną, 11 valandą vakare, 1926 m., sulaukęs apie 35 metų amžiaus; gimęs Lietuvoj, Jurbarke, kur tebegyvena jo senas tėvas. Paliko dideliame nuliudime seserį Mortą Martinienę Chicagoj ir brolius Joną ir Praną, Indiana Harbor, Ind. Ligos laiku gyveno pas Petronelę Lutinskienę, 820 W. 34th Pl. Kunas pašarvotas, randasi 820 W. 34th Pl.

Laidotuvės įvyks Panedėly, Rugsėjo 20 dieną, 1 valandą po pietų iš namų į Lietuvių Tautiškos parapijos bažnyčią, kurioje atsibus gedulingos pamaidos už vėlionio sielą, o iš ten bus nulydėtas į Tautiškas kapines.

Visi A. A. Jurgio Maurušio giminės, draugai ir pažįstami esate nuoširdžiai kviečiami dalyvauti laidotuvėse ir suteikti jam paskutinį patarnavimą ir atsisveikinimą.

Nuliudę liekame,
Petronelė Lutinskienė

Laidotuvėse patarnauja graborius Radžius, Tel. Canal 6174

J.F.RADZIUS
Pigiausias Lietuvis Graborius Chicagoje

Laidotuvėse patarnauju geriau ir pigiau negu kiti, todel, kad priklausau prie grabų išdirbystės.
OFISAS:
668 W. 18th St.
Tel. Canal 6174
SKYRIUS:
3238 S. Halsted St.
Tel. Blvd. 4063

Tel. Boulevard 4139
A. MASALSKIS
Graborius
Musų patarnavimas laidotuvėse ir kokiame reikale, visuomet esti sanžiningas ir nebrangus, todėl kad neturime išlaidų užlaikymu skyrių.
3307 Auburn Ave.
Chicago, Ill.

Phone Boulevard 5203
Privatiniai Ambulansai
I. J. ZOLP
Graborius ir Pagrabų Direktorius
Automobilių patarnavimas visokiems reikalams dieną ar naktį.
1646 W. 46th St., Chicago, Ill.

DR. VAITUSH
OPTOMETRISTAS

LIETUVIS AKIŲ SPECIALISTAS
Palengvins akių įtempimą, kuris esti priežastimi galvos skaudėjimo, svaigimo, akių aptemimo, nervuotumo, skaudamą akių karštį, atitaiso kreivas akis, nuima kataraktą, atitaiso trumparegystę ir toliregystę. Prirengia teisingai akinius. Visuose atsitikimuose egzaminavimas daromas su elektra, parodančia mažiausias klaidas. Specialė atyda atkreipiama į mokyklos vaikus. Val.: 10 iki 8 val. Nedėlioj 10 iki 1 val. p. p.
1545 West 47th Street
Phone Boulevard 7589

Akinių Pritaikymo Mano
25 METŲ PRITYRIMO

Egzaminuoja akis — pritaiko akinius — šlifuoti stiklai ant vietos.
Dr. Jan J. Smetana
OPTOMETRISTAS
1801 South Ashland Avenue
Kampas 18-tos Gatvės
Telefonas Canal 0523
Ant trečio augšto virš Platte aptiekos, kambariai: 14, 15, 16 ir 17
Valandos: nuo 9:30 ryto iki 8:30 vak. Ofisas uždarytas Nedėliomis.

SANTAL MIDY
Slogą puslėje lengvai pagydo
SANTAL MIDY
Nepriimk pamėgdžiojimų. Pastebėk žodį "Midy". Parsiduoda visose vaistinyčiose.

SIERINĖS VANOS
Elektros prietaisai mankštinimui kuno
(Electrical treatment)
Rusiška-Turkiška Pirtis
Šios vanos ir pirtis prašalina daug jusų ligų.
Pirtis ir kambariai nakvinei $1.75
A. E. Czesna, savininkas
1657 W. 45 St.
Tel. Boulevard 4552

Oh Henry!
America's Finest Candy!

Matai Kas Dedasi?

"Save" reiškia gelbėti; išgelbėti; išganyti; paliuosuoti; apsaugoti; nedaleisti; pasinaudoti; čiedyti — bet šitame atsitikime reiškia ne daugiau, ne mažiau, kaip: taupyti ir pasinaudoti.
Taupyk kuponus iškirpdamas iš Naujienų kasdieną — ir padaugink juos atnešdamas naujų skaitytojų.

$5,200,000 Danijos eksportui stabilizuoti

KOPENHAGA, Danija, rugs. 15.—Danija gavo iš newyorkiškės Guaranty Trust kompanijos 20 milionų kronerių ($5,200,000) paskolos, kuri bus suvartota Danijos eksportui stabilizuoti.

ASMENŲ JIEŠKOJIMAI

SVARBU — kas patėmysit vyrą aktorių ant steičiaus teatre, cirke arba hotelyje su laikrodžiu — Most Marvelous Clock of the World, meldžiu tuoj man pranešti, už ką busiu labai dėkingas ir dovanas prisiųsiu. Armondas Rašimas, 164 Denver ave., Bridgeport, Conn.

APSIVEDIMAI

PAIEŠKAU merginos arba našlės del apsivedimo. Turi but gera gaspadinė. Aš esu 36 metų senumo, turiu namą ir man yra labai reikalinga gaspadinė. Kitus faktus aprašysiu per laišką. Prašau rašyt man laiškus ir kam aš patiksiu, tai busiu vyras. Antrašas: P. K., P. O. Box 215, Kenosha, Wis.

PAIEŠKAU apsivedimui našlės be vaikų, arba merginos tarpe 30 ir 40 metų amžiaus. Aš esu našlys 42 metų, 5 pėdų ir 7 colių, nevartoju svaiginamų gėrimų. Tokią ir moterį norėčiau gauti. Kreipkitės laišku, B. A. G. 1739 S. Halsted st., Chicago, Ill.

PAIEŠKAU apsivedimui merginos arba našlės, turi but gera gaspadinė, nuo 25 metų lig 35 metų. Aš esu 35 metų, turiu gerą darbą, gerai uždirbu. Turiu ir pinigų; kitus faktus aprašysiu per laišką. Antrašas: P. J. T. 1739 S. Halsted st., Chicago, Ill.

IEŠKAU apsivedimui vaikino arba našlio, apie 40 metų amžiaus; gerai atrodantį, padorų žmogų ir kad butų kiek turtingas. Aš esu našlė, gerai atrodanti, padori, linksma. Turiu biznį ir taipgi cash. Gyvenu tarp svetimtaučių, gražiai. Norėčiau susipažinti su savo tautos žmogumi. Meldžiu atsišaukti į Naujienas, 1739 S. Halsted st. Box 856, Chicago, Ill.

JIEŠKO PARTNERIŲ

PAIEŠKAU partnerio į restoraną ir soft drinks biznį, arba parduosiu visai. Priežastis — savininkas turi kitą biznį; biznis išdirbtas, yra geroj vietoj, arti dirbtuvių. Savininkas ant vietos.
218 E. 157th St.
Harvey, Ill.

JIEŠKO KAMBARIŲ

JAUNA moteriškė ieško kambario, kur butų galima ir virtuvę vartoti vakarais. Turi buti gera transportacija; pageidaujama netoli nuo "L" stoties, prie švarios šeimynos, nevartojančios svaiginamų gėrimų. Rašykit laišką į Naujienas, A. G. P., 1739 S. Halsted St. Box 857.

SIULYMAI KAMBARIŲ

RENDAI kambarys vyrams, merginoms ar vedusiai porai. Su valgiu ar be. 703 W. 21 Place.

PASIRENDAVOJA kambarys del vienos ypatos, be valgio. Galima matyti vakarais nuo 6 iki 9 val.
3319 Lowe Ave.
II lubos iš fronto

RENDON 2 ruimai del 2 vyrų. 725 W. 16 st. 2 fl.

ĮVAIRŲS SKELBIMAI

Tel. Yards 7282
Res. Tel. Hemlock 5244
Bridgeport Painting & Hardware Co.
Malevojam ir popieruojam. Užlaikom malevą, popierą, stiklus ir t. t.
3149 So. Halsted St.
J. S. RAMANČIONIS, Prez.

DASTATAU anglis Southern Illinois kasyklų, $5.75, Lump $6.75. Tel. Boulevard 1035.

MES nikeliojame automobilių dalis, pečių dalis. Atsiųskit savo pečių dalis dabar. Mes atliekam darbą gerai. Surudiję daiktai padaromi kaip nauji. 37 St. Plating.
3701 S. Halsted St.
Phone Yards 0115
John Orient

NAMŲ STATYTOJAS. Taisau senus ir statau naujus.
Adolfas J. Oborskis
2444 N. Lockwood ave.
Tel. Spaulding 9556

ĮVAIRŲS SKELBIMAI

Tel. Lafayette 8705—8706
RUBIN BROS.
NAMŲ STATYTOJAI
4155 Archer Ave.
CHICAGO

PRANEŠIMAS MOTERIMS
Parsiduoda vilnonios gijos įvairiems neriniams; kaina: 4 uncijų matkos 31½c, 35c, 38c ir 40c. Vilnonios skiautės del kelnių vyrams, vaikams ir mergaitėms, kaina nuo 65c iki $2.75.
Mano tavoras parsiduoda nuo 35c iki 50c pigiau, negu kitur.
Atdara dienomis, vakarais, Sekmadienyj po pietų.
FRANK SELEMONAVIČIUS
504 W. 33rd St., prie Normal Ave.

KRAUTUVIŲ FIKČERIAI
Sostheims
Groserniių, Bučernių, Delikatessen. Restaurantų, Kendžių, Bekernių. Musų specialumas, Geras patarnavimas, žemos kainos.
Sostheims, 1912 So. State St.

STOGDENGYSTĖ
Jusų stogų prakiurimas užtaisomas ir garantuojamas už $4. Automobilių, trokų patarnavimas Chicagoj ir apielinkėj. Įsteigta 34 metų senumo. Didžiausia ir geriausia stogų dengimo įstaiga Chicagoj. Tik patyrę unijos darbininkai samdomi. J. J. DUNNE ROOFING CO., 3411-13 Ogden Ave. Phone Lawdale 0114.

REIKIA DARBININKŲ

VYRŲ ir MOTERŲ

REIKALINGA keletas gabių vyrų ir moterų pardavinėti lotus naujoj lietuvių kolonijoj. Geras uždarbis; atsišaukit tuojaus.
KAZWELL ZACKER & CO.
Archer ave. and Spring St.
SPRING FOREST, ILL.

REIKIA DARBININKŲ

MOTERŲ

Lempų užlaidų dirbėjų

200 MERGINŲ reikia del namų darbo prie lempų uždangalų, turi but patyrusios, gera proga uždirbti pinigu.
Block Portelier Co.
1253 S. MICHIGAN AVE.

REIKALINGA moteris ar mergina prie namų darbo kuri supranta ji, kuri turi liudymą kur pirmiau dirbo; kambarys ir valgis, prie mažos lietuvių šeimynos,
3259 W. 66 St.
Tel. Republic 8915

REIKIA patyrusių finišerkų ir operatorkų prie kautų ir dresių. Nuolat darbas, gera mokestis.
L. SIEGEL CO.
325 S. Market St.

REIKIA patyrusių operatorkų, rankomis siuvėjų ir beisterkų prie moteriškų dresių.
LIPSON BROS.
325 W. Adams St.

REIKIA merrow operatorkų. Turi but patyrusios, Atsišaukit. 412 S. Wells st. Blackstone Knitting Mills

REIKIA merginų prie lengvo mašinų darbo ir radio. Patyrimas nereikalingas. Algos pradžiai smarkioms ir energiškoms darbininkėms $25 į savaitę. Atsišaukit tuojau.
WEBSTER CO.
3504 W. Lake St.

REIKIA DARBININKŲ

VYRŲ

MUMS REIK JUSŲ LIUOSO LAIKO
Mes už tai užmokėsim gerai.
SHEKLETON BROS.
160 N. LA SALLE ST.
Room 416

REIKALINGAS senas žmogus teisingas ne girtuoklis už porterį groserio krautuvėj. 1458 W. 15th St.

REIKIA salesmenų prie olselio įstaigos del atlankymo biznio įstaigų. Tinkantiems vyrams gera alga.
NAUJIENOS
Box 855.

REIKIA DARBININKŲ

VYRŲ

SAVO LIUOSU LAIKU
Tiktai 2 valandas į vakarą
Uždirbsi $28 į savaitę.
Ateik ir pasikalbėk.
SHEKLETON BROS.
160 N. LA SALLE ST.
Room 116

REIKIA jaunų vaikinų lietuvių kaipo pagelbininkų manageriui į departmentiną; alga ir išlaidos, proga ateičiai. Atsišaukit po 9 val. ryto, 1 fl.
MR. BELLMAN,
3131 S. Union ave.

REIKALINGAS siuvėjas prie naujų ir senų vyriškų drabužių, darbas ant visados; geras užmokestis. Važiuokite tuojaus prie darbo.
FRANK BRADULSKI
515 So. 2nd Str.
CLINTON, IOWA.

AUTOMOBILIAI

TIKRA NAUJIENA

Studebaker išleido naujus karus "Custombuild Sedan" — ta pati mašinerija, bet body vra visai naujos mados, 4 tekiniu brakes. Kurie manote pirkti ar mainyti į seną atvažiuokite ar pašaukite Tel. Boulevard 1685.
MILDA AUTO SALES
3121 So. Halsted St.

PARSIDUODA Villey touring karas, 5 pasažierių, 1924, 5 nauji tajeriai, viskas išrodo kaip nauja. Turiu parduoti greit, nes išvažiuoju iš miesto.
4401 S. Rockwell St.
Tel. Lafayette 6310

JORDAN SEDAN
Permalevotas gražiai pilkai, motoras pilpai overshauled, nauji tajerai, yra baksas. Didelis atpiginimas greitam pirkėjui. Lengvais išmokėjimais.
CAR OWNERS FINANCE CO.
127 N. Dearborn st. State 1919.

WILLYS KNIGHT
'24, coupe, sedan, permalevotas mėlynai, mechaniškai A—1, geri tajerai, pigiai, lengvais išmokėjimais.
CAR OWNERS FINANCE CO.
127 N. Dearborn st. State 1919

RAKANDAI

PROGA TIK PER 3 DIENAS
Turi buti parduoti greitai: Skalbama mašina ir 4 kambarių rakandai. Pasiskubinkit ir sučėdysit pinigų. Atsišaukit pirm Utarninko.
J. BARKAUSKIS
2753 W. 43rd St., Chicago
Pirmos lubos užpakalyj

PARDAVIMUI

PARSIDUODA groserně ir bučernė, 3001 S. Union Ave.

Grojiklis Pianas
Su benčiumi, kabinetu liampa ir 90 rolelių, kaina $100.
WALKER
3323 Lincoln Ave.
1 fl.

GROJIKLIS pianas, tik biskį vartotas, kainavo $800, dabar parduosiu už $125. Benčius, kabinetas ir rolės. Geriems žmonėms atiduosiu lengvais išmokėjimais.
Kreipkitės:
6512 S. Halsted St. 1 fl.

PARDAVIMUI bučernė ir groserně sykiu su namu. Yra užpakaly krautuvės 5 kambariai gyvenimui.
2519 W. 43rd Street

PARDAVIMUI barbernė su pagyvenimo ruimais — pigiai.
4508 So. Honore St.

BARGENAS, Pardavimui Variety Štoras. Pirmas geras pasiulymas. 3111 S. Halsted St. Boulevard 1096.

PARDUOSIU arba mainysiu bile koki biznį arba namą į gasolino, oil ir refreshment stand. Turiu parduoti labai greitai. Pigiai; netoli Chicagos. Pardavimo priežastį patirsit ant vietos. Prašom atsilieptiti.
4401 So. Rockwell st.
Tel. Lafayette 6310

PARDAVIMUI 3 krėslų barbernė, senai įsteigta, geras biznis, pigi renda. Parduodu iš priežasties išvažiavimo į Europą.
2513 So. Halsted St.

PARSIDUODA meat market, biznis daromas cash, įplaukų į dieną nuo $90 iki $100, rendos $55 į mėnesį. Kam reikalingas tokis biznis, pasiskubinkit, gausit bargeną.
7307 So. Racine Ave.

PARDAVIMUI

TURIU parduoti savo grojiklį pianą, jo originalė kaina $650. Yra biski išėjes iš mados, bet groja gerai. Parduosiu tą grojiklį pianą, benčių ir roles už $69 cash arba išmokėjimais. Klauskit Mrs. Blenkos grojiklio piano. 3968 Milwaukee ave.

ATSIŠAUKIT bile kada jei norit pirkti gerą Augelus grojiklį pianą, pirmiau kainavo $750, kurį aš parduosiu už $120 cash arba $20 dabar ir po $10 į mėnesį. Prie jo dar pridėsiu 74 rolelius, benčių ir didelį kabinetą. Vincent Beuman, 2332 W. Madison st.

PASINAUDOKIT PROGA, KADA PASITAIKO

PARDAVIMUI bučernė ir grosernė Bridgeporto apielinkėj. Kampinė krautuvė, biznis daroma nemažiaus $2500 į mėnesį, su atsakančia priežiura galima paduginti įplaukas. Nemokantį biznio savininkas pamokins; užtikrintas pelnas. Čia nėra spekuliacijos garsinimas, vien tik teisingas pasiulymas žmogui, kuris nori turėti laimingą ateitį. Del šios stebėtinos progos matykit
ANTON J. STONIS
3150 So. Emerald ave.
Tel. Yards 2640

PUIKUS fonografas su rekordais už $20, jei pirksi tuoj. Trayster Piano Co., 1538 W. Chicago Ave.

Už $25 nupirksi gerą upright pianą, reikia pinigų, klausk Mr. Davis. Atdara vakarais. Trayster Piano Co., 1538 W. Chicago ave.

TURIU parduoti šį gerą grand pianą už $385, jis kainavo $795. Pamatyk šį bargeną, 1 fl. Trayster, 1538 W. Chicago ave.

TURIU parduoti savo gražų grojiklį pianą už $125, su benčiumi ir rolėmis, šis yra tikras bargenas. Newman, 1 fl. 1538 W. Chicago ave.

PARSIDUODA grosernė ir ice cream parloris, 5 pagyvenimui kambariai su furničiais. Greitu laiku apelidžiu miestą, arba mainysiu ant prapertės su nedideliais morgičiais.
710 W. 14 Pl.

PARSIDUODA delicattessen ir grosernė, pigiai. Renda $20. 4465 S. Wells st.

PARSIDUODA restaurantas ir lunch ruimis. Štimo stalas, ice box, pajams šėpa, stalai, kedės, bazinis pečius ir virtuvės indai. Puiki vieta, pigiai jeigu parduosiu šią savaitę.
6728 S. Western Ave.

PARSIDUODA gerai įrengtas poll ruimis. Gera vieta, vidurmeisty. 15 stalų. Visai naujas. Klausk Andrew 334 S. State st.

TIKRAS BARGENAS
Pardavimui krautuvė saldainių mokyklos reikmenų, lysas 4 metams, 4 kambariai gyvenimui, kaina $500. 720 W. 81 St.

NETIKĖTAS PIRKINYS
Parduosiu savo minkštų gėrimų krautuvę, kuri yra geriausia į Blue Island, nes yra daromas biznis nuo $75 iki $150 į dieną. Priežastis pardavimo — esu apleista vyro ir likau su mažu vaiku viena, nepajiegiu viena palaikyti biznio. Biznio lysas ir laisnis yra; parduosiu pirmajam už teisingą pasiulymą.
KASTANCIJA VILIUS
189 Western Avenue
Blue Island, Ill.
Tel. Blue Island 2118

GROSERNĖ ir bučernė prie didelės gatvės, geras biznis; visokių tautų apgyventa; pigi renda. Parduosiu už pusę kainos. Priežasti patirsite ant vietos. 1036 W. 31st St., Boulevard 2497.

PARSIDUODA Soft Drink Parlouris. 4539 So. Marshfield Ave

PARDAVIMUI bučernė ir grosernė, sykiu keksų ir fruktų štoras. Vieta sena, išdirbta; biznis daromas cash, ant didelės biznio gatvės Bridgeporte. Priežastis — apleidžiu miestą. Važiuoju gyventi į ukį. Naujienų Skyrius, 3210 South Halsted st. Box 72.

PARSIDUODA grosernė, bučernė ir lunch ruimis. Pelningas ir geras biznis. Pigiai greitam pardavimui.
1713 So. Canal St.

PARDUOSIU ar mainysiu bučernę ir grosernę ant mažo namo. Seniai išdirbta vieta, 4 ruimai pagyvenimui, renda $25, lysas ant 5 metų, nes turiu du bizniu, negaliu apsidirpti.
Atsišaukite
8139 Vincennes Ave.,
Tel. Vincennes 1143

PARSIDUODA Restaurantas, galima matyti nuo 5-6 vakare. Klausk Mike, 1332 So. Morgan St.

PARDAVIMUI krautuvė, nesvaiginamų gėrimų, cigarų, saldainių, notions, mokyklos, geroje vietoje, netoli lietuvių ir vokiečių mokyklos, 4 kambariai iš užpakalio. Parduosiu su namu arba be namo.
2734 W. 43rd Street

TURIU parduoti savo $700 vertės grojiklį pianą, su benčiumi, 60 rolių ir kabinet už $140 cash, arba atiduosiu išmokėjimais geriems žmonėms. Klauskit MR. JOHN BURKINSKI, 6136 So. Halsted St., 1st fl.

PARDAVIMUI

PARDAVIMUI 5 ruimų cottage, gasas, elektra, maudynės. 3222 So. Lowe Ave.

PARDUODU namą visai pigiai ant ketvirtų pagyvenimų ir garadžius. Pasiskubink ateiti, aš išvažiuoju, George Stulgaitis, 3643 S. Emerald av.

BUDAVOTOJUI REIKIA PINIGŲ
Gražus 5 kambarių bungalow, stikliniai miegami porčiai, yra ugnavietė, knygynas, bufetas, moderniška. Bargenas. Nepraleisk tos progos. $1,000 įmokėti. Matykit
STENZEL,
934 W. 53 rd Place

PARDAVIMUI 4 kambarių medinis namas, karštu vandeniu šildomas, cementiniu pamatu, cementuotas sklepas, kieto medžio grindys, 60 ar 90 pėdų frontas, yra visi įrengimai ir apmokėti.
7119 So. Washtenaw Ave.

PASIULYKIT patys. 4049 Francisco ave., 4 dideli kambariai 1 fl. ir 2 kambariai ant viškų, furnas šildoma, vėliausio styliaus plumbingas, stikliniai užpakaliniai porčiai, lotus 25×215. Yra visi įtaisymai, netoli mokyklų, bažnyčių, krautuvių. Phone Mr. Funke. JORDAN & BAUM, 1537 W. 63rd st. Hemlock 4702.

PARDUODU savo moderniška murinį bungalow, 2 metų senumo, 5 dideli kambariai, tile vana, ugnavietė, knygynas ir įmurytas bufetas. Užnakaliniai porčiai su stiklais ir sieteliais. Lotas 33×125, 2 karų garažas, kaina $8650, priimsiu $2500 cash, kitus kaip rendą. Savininkas, 5436 S. Richmond St. Tel. Republic 4365.

PARDAVIMUI medinis namas, 1½ flato, 18 ruimų viso. Namas visas geras; arti 46 st. ir Emerald ave. Gera vieta dideliai šeimynai arba ruiming namas.
šaukit
Tel. Boulevard 2474

MURINIS namas, 2 flatai po 6 kambarius, furnace apšildomas, aržuolu baigta, lotas ir pusė, elektra, vanos, beizmentas. Kaina tik $11,000. Įnešti apie $3,000. Randasi arti Garfield Blvd. ir Sherman Parko.
S. L. FABIAN & CO.
809 W. 35th Street
Blvd. 0611-0774
(arti Halsted)

PARSIDUODA medinis namas, šiltu vandeniu šildomas. Elektros šviesa, gasas ir maudynės. 3635 S. Union ave.

3 FLATŲ PO 5 KAMBARIUS. Sun parlorai, moderniški, ką tik užbaigti ir gatavi gyvenimui. $5,000 ar daugiau cash. Phone Wabash 6890.
PETER BAYS

PARDUOSIU arba mainysiu ant lotų arba ant namo savo grosernę. Vieta yra išdirbta per daug metų, maišytų tautų apielinkėje. Pardavimo priežastį patirsit ant vietos. Kreipkitės ypatiškai
4508 S. Marshfield ave.
Tel. Yards 7160

NAMAI-ŽEME

PARDAVIMUI arba mainymui dviejų flatų namas po 4 ir 4 kambarius, parduosiu už $6,500 arba mainysiu ant bučernės arba kitokio biznio. Atsišaukit pas
F. G. Lucas & Co.
4108 ARCHER AVE.
Phone Lafayette 5107

MODERNIŠKAS 2-jų flatų murinis namas po 5 kambarius, pusiau uždaryti porčiai, aržuolu baigta. Kaina tik $10,000. Įnešti apie $4,000. Randasi ant Brighton Parko, prie 44-tos gatvės.
S. L. FABIAN & CO.
809 W. 35th Street
Blvd. 0611-0774
(arti Halsted)

NEGIRDĖTI NAMAI

IŠSIMAINO dviejų flatų muro namas po 6 ir 6 kambarius, Brighton Parke; namo parankumai vėliausios mados, mainysiu ant bungalow arba dviejų flatų apie vienolyną.
IŠSIMAINO 5 kambarių bungalow Mt. Greenwood, su trimis lotais, mainysiu ant dviejų flatų namo.
IŠSIMAINO dviejų flatų muro namas po 4 ir 4 kambarius, namo kaina $8,200; mainysiu ant cottage toliaus iš miesto. Namas randasi Brighton Park.
IŠSIMAINO puikus bizniavas su Hardware bizniu, mainysiu ant namo nuo $17,000 iki $35,000 brangumo. Atsišaukit greitai.
IŠSIMAINO puikus dvaras su 40 akerių žemės; mainysiu ant namo nepaisant apylinkės. Dvaras randasi Wisconsin valstijoj. Su viršminėtais reikalais kreipkitės pas
F. G. Lucas & Co.
4108 ARCHER AVE.
Phone Lafayette 5107

NAMAI-ŽEME

Pardavimui Arba Mainymui

7845 So. Morgan St., 9 flatų apartmentinis namas, flatai po 4 ir 5 kambarius; sun parlor, visi įtaisymai pagal šios gadynės, rendos neša $500.00 į mėnesį, kaina labai žema. Priimsiu į mainus 2 flatų namą, Bungalow arba lotus. Cash perkant reikia įnešt $9,500.00.
Dar turiu 2 namus aplink vienuolyno, vienas 4 flatų privatiškas, o kitas bizniavas. Kas ką turite į mainus. Nedaro skirtumo kokioj apygardoj. Matykit tuoj.
J. Namon Co.
2418 W. Marquette Rd.
arti Western Ave.
Phone Prospect 8678

BARGENAS
PARDAVIMUI 6 kambarių murinis namas. Visus pinigus arba dalį pinigais, arba išmokėjimais pagal pirkėjo norą. Yra visi įrengimai. Cementuota gatvė, geroje apielinkėje. Atsišaukit.
5334 So. California ave.

MODERNIŠKAS murinis namas, 2 flatai po 6 kambarius, sun-parlors, uždaryti porčiai, aržuolu baigta. Kaina tik $13,000. Įnešti tik $5,000. Randasi į Marquette Manor.
S. L. FABIAN & CO.
809 W. 35th Street
Blvd. 0611-0774
(arti Halsted)

PARDAVIMUI moderniškas 2 flatų namas, prieš naują parką, Ciceroj, 6-6 kambarių, aržuolo trimas ir dekoracijos, karštu vandeniu šildomas, 2 boileriai, 2 karų garažas, šaukit Cicero 2133, arba matykit savininką
1811—51st Ave., Cicero

GRAŽUS 2 FLATŲ NAMAS
VISKAS moderniška, aržuolo trimas, furnas šildomas, įmurytas plumbingas, didelis lotas, didelis sklepas, netoli Western Electric Co. $1,000 cash, kitus kaip rendą, kaina $12,500.
FRANK C. SLAJS
3213 So. 54 Ave.
CICERO

PARDAVIMUI 2 flatų medinis namas, 32 pėdų lotas, prie Wells St. netoli Garfield bulvaro, kaina tiktai $5500, išmokėjimais.
SANDNER,
206 W. Garfield Blvd.
Boulevard 1392

5654 S. HOMAN AVE.
Gražus 6 kambarių namas, karštu vandeniu šildomas, murinis bungalow, aržuolo trimas ir grindys. Su gindimis viškai, iš šono įėjimas, kaina $10,750, jus pirksit jį kuomet pamatysit. John L. Sheridan Co., 5312 South Kedzie Ave. Prospect 3630.

GALUTINAS išpardavimas lotų Ricker's Ogden Gardens. Sustok ir apžiurėk. Lotai 50×129, nuo $595 ir augščiau, Northwest kampas Ogden ir Prairie ave. Brockfield. Subatoj ir nedėlioj. Konrad Ricker, 2458 S. St. Louis ave., Chicago.

PARDUOSIU arba išmainysiu ant loto, namas vieno aukšto ir pusės, 6 ir 4 kambariai. Moderniškas įrengimas. 1445 North Oakley Blvd. Savininkas gyvena ant vietos.

PARDAVIMUI namas, rendų $2750 į metus, kaina $18500, 6 flatai, pečium šildomas, kieto medžio, elektra, 2 karų garažas, 20% investmentas. Mes turim daug apartmentų pardavimui arba mainymui. Taipgi 2 flatų ir rezidenciją. BADEAUX REALTORS, 3015 W. Madison St.

KAINA $7,000, cash $2850, 1½ augšto medinis namas, 5 kambarių ir vana ant pirmo augšto, karštu vandeniu šildoma, lotas 33×135, gatvė cementuota ir apmokėta, gera transportacija. 4549 N. Keating Ave.

MURINIS namas, 6 kambariai, gražiai ištaisytas beizmentas del kambarių, furnace apšildomas, elektra, vana. Kaina tik $5,500. Įnešti tiktai $1,500. Randasi prie Garfield Blvd. ir Sherman Parko.
S. L. FABIAN & CO.
809 W. 35th Street
Blvd. 0611-0774
(arti Halsted)

NAMAI-ŽEME

160 Akerių Žemės

prie pat ežero kranto, Michigan valstijoj, su gyvuliais, mašinoms. Parsiduoda labai pigiai; savininkas mainys ant Chicagos namo, priims lotus arba bile kokį biznį už pirmą įmokėjimą.
Kreipkitės
5833 So. Western Ave.
Phone Hemlock 6151

MURINIS namas, 2 flatai po 5 kambarius ir 2 flatai po 4 kambarius, elektra, maudynės, 2-jų karų garažus. Rendos neša apie $100 į mėnesį. Kaina tik $8,000. Įnešti tik $4,000. Randasi arti 33-čios ir Halsted gatvių.
S. L. FABIAN & CO.
809 W. 35th Street
Blvd. 0611-0774
(arti Halsted)

NEGIRDĖTAS BARGENAS

PARDAVIMUI dviejų flatų muro namas, po 6 ir 6 kambarius, Brighton Parke, pusė bloko nuo lietuvių bažnyčios; namo kaina $10,600, pinigais reikia $3,500, likusius kaip rendą. Kas pirmesnis, tas laimės. Kreipkitės pas
F. G. Lucas & Co.
4108 ARCHER AVE.
Phone Lafayette 5107

GARAŽO budinkas ir ½ akro žemės į Hinsdale, tinka del gyvenimo. Geroje vietoje. Bargenas $1500, imokėti $800, kitus pagal sutartį. Matykit
STENZEL,
934 W. 53 rd Place

PARSIDUODA 5 kambarių bungalow, naujos mados įtaisymai, garu šildomas. Pigiai iš priežasties ligos.
6024 So. Whipple St.
Savininkas gyvena:
2419 W. 45th Pl.

Didžiausis bargenas Chicagoj

6721 MAPLEWOOD Ave. Gražus 2 flatų murinis namas, beveik naujas, pastatytas pagal savininko nurodymų, 6—6 kambarių pirmas augštas, yra knygynai, aržuolo trimas, garu šildomas, kaina $15,500. Lengvais išmokėjimais. Savininkas ant vietos subatoj po pietų. Pamatykit ir persitikrinkit.
Phone Normal 0806.

PARDUOSIU ARMA MAINYSIU
Savo 60 kambarių Hotelį, į mainus priimsiu neperdidelį namą. Biznis išdirbtas per daug metų. Čia yra restauracija ir krautuvė, gera vieta del 2 partnerių; auksinė maina del patyrusio biznieriaus; priežastis pardavimo, savininkas apleidžia Chicagą.
Atsišaukite
P. GADEIKO,
1606 So. Halsted St.,
Chicago, Ill.

MORTGEČIAI-PASKOLOS

2-RI MORGIČIAI
3-TI MORGIČIAI
6% Nuošimčiai
Paskola suteikiama į vieną dieną
Perkame real estate kontraktus
International Investment Corporation
Kapitalas $500,000.00
3804 S. Kedzie Ave.
Tel. Lafayette 6738-6716

MOKYKLOS

VYRAI išmokit barberystės. Mes mokinam dienomis ir vakarais. Atsišaukit arba rašykit INTERNATIONAL BARBER COLLEGE, 651-672 W. Madison Street, arba 109 S. Wells street.

Padidink Savo Uždarbį
Mes pagelbėsim jums tai atsiekti. Mokinkis pagal musų lengvą budą mokinimo anglų kalbos, matematikos, High School dalykų, Komercijos, Real Estate biznio ir t. t. Musų mokyklos kreditai priimami Illinois State Universitete.
Universal Preperatory & Commercial School
J. S. Sosnickas, L.L.B. Direktorius
3301 So. Halsted St.
(Kampas 33 gatvės, 2 lubos)

IŠMOK Barberystės, nuolat darbas, uždirbsi kol mokinsis. Asmenines instrukcijos. Klesos dienomis ir vakarais. Weeden's, 1253 W. Madison Street.