The First and Greatest Lithuanian Daily in America
NAUJIENOS
THE LITHUANIAN DAILY NEWS
PUBLISHED BY The LITHUANIAN NEWS PUBLISHING CO., INC.
1739 South Halsted Street, Chicago, Illinois
Telephone Roosevelt 8500
Pirmas ir Didžiausias Lietuvių Dienraštis Amerikoj

NAUJIENOS
The Lithuanian Daily News

Entered as second Class Matter March 7, 1914, at the Post Office of Chicago, Ill., under the Act of March 3, 1879.

The First and Greatest Lithuanian Daily in America
NAUJIENOS
THE LITHUANIAN DAILY NEWS
PUBLISHED BY The LITHUANIAN NEWS PUBLISHING CO., INC.
1739 South Halsted Street, Chicago, Illinois
Telephone Roosevelt 8500
Pirmas ir Didžiausias Lietuvių Dienraštis Amerikoj

VOL. XIII | Kaina 3c | Chicago, Ill. Trečiadienis, Lapkričio-November 3 d., 1926 | 437 | No. 259

Didelis Darbiečių Laimėjimas Anglijoje

Mussolini šovikas buvo fašistas

Ex-kaizerio sunus sugautas monarchistų sąmoksle

Sovietų apgavystės rodant savo kalėjimus užsienių delegacijom

Milžiniškas darbiečių laimėjimas Anglijoj

Ką tik įvykusiais miestų rinkimais socialistai užkariavo 160 naujų vietų

LONDONAS, XI. 3. — Municipaliniuose rinkimuose, kurie praeitą pirmadienį įvyko Anglijoj, darbo partija turėjo didžiausių laimėjimų. Beveik visur konservatorių kandidatai buvo sumušti, ir išrinkti socialistai.

Tai buvo paprasti metiniai rinkimai, per kuriuos renkama vienas trečdalys miestų miestelių tarybų narių.

Nors tie rinkimai neturės jokio efekto parlamento sudėčiai, bet jie aiškiai parodo žmonių upą ir nusistatymą dabartinei konservatorių valdžiai.

Balsavimo duomenys iki šiol rodo, kad **darbiečiai-socialistai miestų tarybose laimėjo 160 naujų vietų**, o pralaimėjo tik septyniolika.

Konservatoriai gi laimėjo tik penkiolika vietų, o neteko 87.

Liberalai laimėjo septynias, o prakišo 56 vietas.

Rinkimų rezultatai turi didžiausios svarbos tuo, kad svarbiausiuose pramonės centruose kontrolė bus darbiečių rankose, ir tuo budu miestų tarybos galės stipriai remti kasyklų darbininkų streiką. Daugumoj pramonės centrų darbiečių laimėjimai tiesiai nuostabūs.

Leeds ir Sheffield, kurie visados buvo kapitalistinių partijų kontrolėj, dabar pirmą kartą tapo socialistų užkariauti. Stoke-on-Trente socialistai laimėjo dešimt naujų vietų, Birminghame aštuonias, Manchestery septynias, Bristoly tris, Liverpooly šešias, Nottinghame penkias, Birkenheade dvi. Kiek mažesnio pasisekimo darbiečiai turėjo Londono priemiesčiuose.

Liberalų partija, kaip ir pirmesniuose rinkimuose, buvo visai nustelbta.

Kalinių budelio byla

Kalėjimo prievaizdas bauzdavo kalinius kišimu į karštą ir šaltą vandenį

BIRMINGHAM, Ala., XI. 3. — Vakar čia prasidėjo byla kalėjimo prievaizdo Charles R. Daviso, kaltinamo del mirties vieno kalinio, James W. Knoxo. Prievaizdas Davis pasižymėjęs savo žiaurumu su kaliniais. Paprastas jo kalinių baudimas budavęs nardyti juos iš karšto į šaltą vandenį kalėjimo skalbyklos kubiluose.

Šovusis Mussolini buvo fašistas

Anteo Zamboni buvo Bolognos "Fašistų Jaunuomenės" organizacijos narys

BOLOGNA, Italija, XI. 3.—Policijos prefekturos pranešimu, jaunas Anteo Zamboni, kurs praeitą sekmadienį bandė nušauti diktatorių Mussolini, ir kuris už tai buvo fašistų tuojau nudaigotas, buvęs vietos "Fašistų Jaunuomenės" organizacijos narys, bet pastaruoju laiku jau nebelankęs savo organizacijos mitingų.

Mammolo Zamboni, Bolognos spaustuvininkas ir jaunojo Anteo tėvas, taipjau antras jo sunus ir keletas kitų asmenų, policijos įtariamų kaipo sąmokslo dalyvių, tapo areštuoti.

Reikalauja mirties visiems Mussolinio priešams

ROMA, Italija, XI. 3. —Kalbėdamas fašistų miniai, generalinis fašistų partijos sekretorius Turati reikalavo mirties bausmės visiems Mussolinio priešams. Be jokio atidėliojimo turį but atiduoti egzekucijai asmenys, kurie pirmiau kėsinos atimti Mussolini gyvastį, butent, Tito Zamboni, buvęs parlamento narys, generolas Luigi Capello, kaltinamas del bandymo užmušti Mussolinį Romoj 1925 m. lapkričio 4 dieną, ir Geno Lucetti, kurs rugsėjo 11 dieną metė į Mussolinį bombą.

Mussolini uždaro nefašistų laikraščius visoj Italijoj

PARYŽIUS, XI. 3. — Paryžiaus laikraščio Excelsior korespondentas Romoj praneša, kad Itailjos vidaus reikalų ministerija įsakius uždaryti nefašistų laikraščius visoj Italijoj.

Albanijos ministerių kabinetas griuvo

VIENNA, Austrija, XI. 3.—Albanijos ministerių kabinetas rezignavo ir naujai valdžiai sudaryti pakviesta Cena Bei, Albanijos ministeris Belgrade.

Cena Bei buvo Achmedo Zogu kariuomenės štabo viršininkas, ir vadovavo operacijoms laike revoliucijos, pasibaigusios išvijimu premjero vyskupo Fan Noli ir jo valdžios.

Buvusio kaizerio sunus sugautas sąmoksle

Princas Oskaras žinosi su Lorenzu, bandžiusiu nužudyt užsienio ministerį

BERLINAS, XI. 2. — Vokietijoj kilo naujas skandalas ryšy su Hohenzollernų šeima.

Princas Oskaras, buvusio kaizerio Vilhelmo penktas sunus, pasiuntė, kaipo dovaną, dėžę cigaretų Wernerui Lorenzui, — asmeniui, kurs buvo kaltinamas del pasikėsinimo nužudyti užsienio reikalų ministerį Stresemanną. Kartu su cigaretais princas pasiuntė ir laišką, kuriame jis kai ką kompromituojamo prisimena apie planą nužudyti ministerį.

Tas dalykas bus svarstomas reichstage.

Respublikinė spauda reikalauja, kad butų taikomas valstybės apsaugos įstatymas, kuriame numatyta išgujimas kiekvieno buvusio kaizerio šeimynos nario, kurs kuo nors butų įsimaišęs į sąmokslus prieš respubliką.

Francijos socialistai dalyvaus T. Sąjungoj

Partijos kongresas pritarė, kad Boncour ir toliau pasiliktų Francijos delegatu

PARYŽIUS, XI. 3. — Nežiurint kai kurių pareiškimo, kad socialistai neturį dalyvauti "mistiškuose, nedemokratiškuose" Tautų Sąjungos darbuose Francijos socialistų partijos kongresas paskutinėj savo sesijoj nutarė, kad Paul Boncour, socialistų vadas, pasiliktų ir toliau Tautų Sąjungoj kaipo Francijos delegatas.

Dideli potvyniai Austrijoje

VIENNA, Austrija, XI. 3. — Del smarkių lietų Korintijoj kilo dideli potvyniai, darydami didelės žalos, ypač Vellacho klony. Šimtai žmonių liko be pastogės. Daug tiltų išnešta ir kai kur geležinkeliai išplauti.

BYLA DEL KU-KLUX-KLANIEČIŲ RIAUŠIŲ

MARINETTE, Wis., XI. 3. — Vakar čia pasibaigė byla del riaušių, įvykusių birželio mėnesį Ku-Klux-klaniečiams laikant savo mitingą. Apkaltinti del riaušių sukėlimo buvo devyni asmenys. Jury rado šešis jų kaltus, o kitus tris nekaltus. Pripažintiems kaltais bausmė bus paskirta šiandie.

ORAS

Chicagai ir apielinkei federalinis oro biuras šiai dienai pranašauja:

Apsiniaukę; veikiausiai bus lietaus, gal ir sniego; šalčiau, bent į pavakarį; stiprus žiemių vakarų vėjas.

Vakar temperaturos buvo minimum 30°, maksimum 38° Fahrenheito.

Šiandie saulė teka 6:24, leidžiasi 4:44 valandą. Mėnuo teka 4:12 val. ryto.

[Pacific and Atlantic Photo]

Aimee Semple McPherson, kurią saugoja detektyvai. McPherson, kaip žinoma, yra paskilbusi "evangelistė", kuri dabar yra tardoma Los Angeles, Cal., del sąmokslo pasipinigauti.

Charkovo politinių kalinių protestas

Kaltina sovietų vyriausybę del apgavysčių rodant "užsienių delegacijoms" kalėjimus

BERLINAS, XI. 3. —Charkovo kalėjimo politiniai kaliniai pasiuntė Ukrainos sovietų valdžiai protestą prieš tas apgavystes, kuriomis valdžia naudojasi rodydama užsienių "delegacijoms" sovietų kalėjimus.

Protestą yra pasirašę septyniolika kalinių socialistų ir anarchistų, uždarytų Charkovo kalėjime, tarp jų ir buvęs liaudies komisaras Vladimiras Krotovskis.

Savo proteste jie štai ką sako:

"Kai Amerikos, Anglijos, Vokietijos ir kitų kraštų "darbininkų delegacijos" atvyksta į sovietų Rusiją, vyriausybė, rodydama joms musiškį Charkovo centralinį kalėjimą, naudojasi biauria apgavyste. Kiekvieną kartą politiniai kaliniai smurtu pergabenami į tokias vietas, kur užsienio delegatai visai negali prie jų prieiti ir matyti, o patys delegatai užtikrinami, kad politinių kalinių kalėjime visai nė nesę.

"Be to su politiniais kaliniais elgiamos žiauriausiu budu. Jiems sukamos rankos, jie spardomi batais ir mušami šautuvų drutgaliais; jiems grumojama dar žiauresnėmis bausmėmis, jei jie drįstų protestuoti prieš vartojamas apgavystes."

Tatai protestuodami prieš visa tą, kaliniai paskelbė bado streiką, reikalaudami kad smurtas ir apgavystės pasibaigtų.

Kaip tokių apgavysčių pavyzdį, kaliniai savo proteste nurodo į atsilankymą Amerikos studentų delegacijos, kuriai rodant Charkovo kalėjimą buvo tikrinama, kad jokių politinių kalinių nesą.

Turkų nacionalinis seimas vėl susirinko

Opozicijos atstovai, kurių septyni buvo pakarti, atidaromoj sesijoj nesirodė

ANGORA, Turkija, XI. 3.—Turkijos nacionalinis seimas vėl susirinko posėdžiams, bet opozicinės partijos nariai nepasirodė. Iš septyniolikos tuščių seime vietų septynios priklausė opozicijos nariams, kurie prieš kiek laiko buvo pakarti kaipo dalyviai nepasisekusio Smirnoj sąmokslo nuversti prezidentą Kemalį Pašą ir krašto valdžią pasiimti į savo rankas.

Atidarydamas seimą prezidentas Kemalis savo kalboj pabrėžė, kad jis ir toliau visas savo jėgas pašvęsiąs respublikos progresui. Jis pasakė, kad šiuo laiku krašto vidujinė ir tarptautinė padėtis esanti patenkinama.

Kinų banditai nužudę francuzų konsulą

PEKINAS, Kinai, XI. 3. — Praneša, kad Lungčave, Kuangsi provincijoj, kiniečių banditai nužudę francuzų konsulą Robertą. Jis buvęs banditų užpultas, važiuojant jam automobiliu iš Lungčau į Langsoną, apie keturiasdešimt mylių į pietus.

NEGRAS PUOLĖ BALTĄ MOTERIŠKĘ

GARY, Ind., XI. 3. — Nežinomas negras vakar čia buvo užpuolęs baltą moteriškę, Mrs. James Cooper, 47 metų, restorano darbininkę. Moteriškė grįžo namo, kai netoli nuo Calumet upės puolė ją negras. Tarp abiejų kilo kova, pasibaigus tuo, kad moteriškė galų gale buvo nustumta į upę. Negras pabėgo, ir policija dabar jo ieško.

Meksikos banditų kuopa apiplėšė miestelį

Paliuosavę kalinius, banditai į kalėjimą sukišo vietos administraciją

WASHINGTONAS, XI. 3.—Amerikos konsulas Mazatlane, Wm. Blocker, vakar pranešė valstybės departamentui, kad Meksikos bandjtai puolę Rosario miestelį, Sinaloa valstijoj, paleidę iš kalėjimo kalinius ir įkalinę vietos administracijos narius. Apiplėšę miestelį banditai pasišalinę. Žmonių niekas nebuvęs užgautas.

Vyriausybė pasiuntus federalinės kariuomenės burį bandytams gaudyti.

Ispanijos sienoj suimta 32 tariami revoliucininkai

PERPIGNAN, Francija, XI. 3. — Vakar čia buvo areštuoti trisdešimt du svetimšaliai, ispanai ir italai, kaltinami del sąmokslo kelti revoliuciją Ispanijoj. Pas suimtuosius rasta nemaža lauko telefonų, patronų juostų ir kitokių įtariamų padargų.

Katastrofingi gaisrai

Du vaikai sudegė

MARQUETTE, Mich., XI. 3. — Du vietos piliečių Tomanų vaikučiai žuvo ugny, kuri praeitą naktį čia sunaikino jų gyvenamuosius namus.

Trys vaikai žuvo ugny

BEREA, Ky., XI. 3. — Netoli nuo čia vakar sudegė trys farmerio vaikai. Jie buvo vieni namie, ir vyresnysis jų, 11 metų, norėdamas greičiau įkurti krosnį, ant dar neužgesusios ugnies pylė kerosino, kuris eksplodavo. Namai taipjau sudegė.

Dvi sankrovos sudegė

PINE GROVE, Ky., XI. 3. — Gaisras sunaikino čia dvi dideles prekių sankrovas, padarydamas daugiau kaip 20,000 dolerių nuostolių.

Lietuvos žinios.

Įstatymas senoms piniginėms byloms likviduot

KAUNAS, X. 14. — Ministerių Kabinetui patiektas svarstyti visų ministerijų senoms piniginėms byloms ir jų atskaitomybėms likviduoti įstatymo projektas. Įstatymas numato likvidavimą įvairiais atsitikimais valstybei padarytų nuostolių, daugumoj 1918—1921 metų laikotarpy, arba išieškant iš kaltininkų valstybei priklausančius pinigus, arba, kaltininkams nesant, likviduojant bylą.

Įstatyme numatoma tiems klausimams spręsti atitinkama komisija iš teisingumo, krašto apsaugos, finansų, žemės ukio ministerijų ir valstybės kontrolės atstovų. Komisijos sprendimas galutinis.

Darbininkų byla su "Auto" Bendrove

KAUNAS, X. 14. — Kauno Akcinės Bendrovės "Auto" darbininkai savo susirinkime spalių 12 d. nutarė: atleistiems iš darbo darbininkams nepasitraukti nuo darbo tol, kol Bendrovė užmokės priklausančias algas (už 2½ mėn.) ir kompensacijas. Be to, nutarta kreiptis į vyriausybę, Kauno miesto valdybą ir Seimo skundų komisiją, kad butų ištirta padėtis ir ateita darbininkams pagalbon savo uždarbį atgauti.

Džiovininkų sanatorija Varėnoj

KAUNAS, X. 14. — Šiomis dienomis pradėtas remontuoti namas Varėnoj džiovininkų sanatorijai ir antrasis namas sanatorijos personalui. Sanatorijos remontas bus pabaigtas 1927 metų gegužės mėnesio 1 dieną. Joj tilps 50 ligonių.

KAUNAS, X. 14. — Dramos artistų skrajojamoji trupė su p-le O. Rymaite išvyksta į provinciją visai eilei spektaklių.

NUPIGINTAS PINIGŲ PERSIUNTIMAS LIETUVON

Naujienos ir vėl nupigino pinigų persiuntimą Lietuvon ir dar labiau pagreitino išmokėjimą.

Telegramu už 50 centų ir 50 kitokių kaštų, Jusų pinigai, sumoje 100 litų, bus pristatyti į nurodytą adrese miestą.

Tik pamislykit, už patarnavimą ir greitumą vertą 2—3 dolerių, Naujienose Jųs mokėsit tiktai 50 centų!

Telegrafuokit pinigus per Naujienas Lietuvon.

Iš kitų miestų galite siųsti mums pinigus per paštą, o vietiniai kreipkitės į mus ar musų skyrius:

AUŠROS KNYGYNAS, 3210 S. Halsted St.
BENOŠIAUS APTIEKA, 1616 W. 47th St.
TUBUČIO APTIEKA, 233 E. 115th Street
TUPIKAIČIO APTIEKA, 527 W. 120th St.
RAKO APTIEKA, 2346 W. 69th Street

NAUJIENOS
1739 So. Halsted St. Chicago, Ill.

IMPERFECT IN ORIGINAL

ŠEIMININKĖMS KELRODIS
Rašo ISABELLE KAY

Lietuvė šeimininkė Amerikoje visados trokšta gauti patarimų pagerinimui jos žinojimo atlikinėjant pareigas kaipo šeimininkė ir motina. Šitose skiltyse kas savaitę tilps straipsneliai kurie bus indomųs kožnai Lietuvei šeimininkei

RODYKLĖ No. 56

Virimo Receptas

Kukurūzas yra tikras Amerikos produktas. Šioj šalyj auga dviejų rųšių kukuruzai (kornai), geltoni ir balti. Svarbiausias maisto elementas kukuruze yra krakmolas. Dedami į dėžes kukuruzai vadinami saldieji. Kornai galima naudot keliais budais; gruduose, pudinguose, ir sirupuose, arba žali kaip stovi. Skanus ir sveikas pudingas kuris bus prasmoga jusų šeimynai tai kukuruzų pudingas. Sekantis kornų pudingas yra lengva padaryti ir pigus.

Kornų Pudingas

- ¾ puoduko evaporated pieno
- 1¼ puoduko vandens
- ¾ šaukštuko druskos
- 1 šaukštas sviesto arba sviesto pavaduotojo
- ⅛ šaukštuko pipirų
- 2 kiaušiniai
- 2 puodukai kornų nugramdytų nuo ankšties, arba iš dėžės.

Sudėk pieną ir vandenį; dadėk sviestą ir uždarą, virk iki pradės užvirti, dadėk kukuruzus ir supilk mišinį į kiaušinius, gerai suplaktus. Supilk į gerai taukuotą kepamą indą, įdėk į skarvadą karšto vandens ir kepk vidutiniame karštyje iki sukietės kaip paprasta kiaušinienė. Jei patinka, galima įdėt šaukštuką susmulkintų svogunų ir du šaukštu kapotų žalių pipirų prie kitko.

Virtuvės Patarimai

Nuvalymui alumino indų tinkamai naudok plieno vilnas ir muilą karštame vandenyje. Paskui nuplau pilnai šiltu vandeniu ir galiaus šaltu vandeniu.

Geriausia nuvalyti elektriška toasterį naudojant mažą minkštą maliavojamą šepetuką.

Geriausia nemaišyt sponge pyrago tešlą kada sudedi kiaušinių baltimus, bet tik lenkt ir lenkt ją, įsukant daugiausia oro kiek galima į tešlos vidurį.

Plakant smetoną laikyk ją šalčiausia kiek galima. Jei palaikysi smetoną ant ledo keletą valandų iki plakimo, ji susiplaks labai greitai. Taipgi pasaldink smetoną po išplakimo.

Naminiai Pasigelbėjimai

Nuėmimui nuo sienos plėtmų padarytų degtuką braukiant, ištrink tą vietą lemono šmočiuku, paskui nuvalyk skaruliu padažytu kreidoj. Numazgok paviršį šiltu vandeniu ir muilu ir greitai nušluostyk tyru skaruliu padažytu tyrame vandenyj.

Užlaikymui sidabrinių šaukštų ir peilių skaisčiai, pamerk juos į borakso vandenį, keletą valandų, sykį savaitėje. Vanduo turi buti netoli virimo karščio.

Biskelis glicerino greitai prašalins kavos ar arbatos plėtmus nuo lininių staltiesių. Uždėk biskį glicerino ant plėtmų ir numazgok paprastu budu.

Grožės Patarimai

Svarbiausias dalykas grožėj yra tai mokėjimas tiesiai laikytis. Tą įprotį reikia vystyti sėdint ramiai keletą minutų patogioj, lengvoj pozicijoj ir tas padės prašalint neramumą ir savijautą. Tinkamas laikymasis kada stovi arba eini taipgi padidins jusų išvaizdą ir parodys drąsą. Reikia vengti nerviškumų ir muskulų nutampymo einant ar sėdint. Iškreipta pozicija yra viena iš priežasčių užkietėjimo ir nervingumo. Teisingas tiesumas padės nustatyt jusų pobudį ir gyvenimą, ir prie to tuos žmonės, kurie su jumis susitinka.

Ypatiška Sveikata

"Mano vyras nevalgo špinakų, bet mėgsta kručkus, o aš negaliu valgyt kručkų"; "Mano mergaitė visada mėgo pieną, bet negaliu priverst vaiką išgert nors stiklą pieno per dieną". Tokios pastabos yra iš moterų kurios aprupina šeimyną valgio reikalavimais. Beveik visada taip buna kad vienas iš namiškių nemėgsta sviesto. Geriausia apsieiti tai nesakyti kad tas ar tas nepatinka. Šeimininkė tegul ruošia kas reikalinga ir namiškiai tegul valgo kas yra paduota. Bet kaip tas galima padaryti? Tiktai parenkant tam tikrus valgius ir tinkamai juos pirengiant kad butų skanųs ir sveiki.

MES REKOMENDUOJAME SEKANČIUS PRODUKTUS

Naudok Borden's Evaporated Pieną visiems valgiams, nes Borden's Evaporated Pienas yra tyras ukio pienas su palikta jame smetona. Jis atsakys visiems tikslams kuriems reikalinga pieno.

Kellogg's All-Bran yra kelias į sveikatą. Virkit jį su prieskoniais. Gydytojai rekomenduoja Kellogg's, todel, kad jis yra 100% veikiantis.

Geriausis Kudikiams

Kuomet kudikis verkia ir skausmo kankinamas spardosi savo mažiomis kojomis—pamėginkite

Nuo užkietėjimo vidurių, dieglio ir mėšlungio viduriuose ir skilvyje negali buti nieko geresnio ir pagelbingesnio.

35c. vaistinėse.

VELTUI! VELTUI!

Pareikalaukite veltui duodamos pavyzdinės bonkutės BAMBINO. Mes norime, kad jųs išbandytumet jį!

F. AD. RICHTER & CO.
Berry & So. 5th Sts.
Brooklyn, N. Y.

Rusiškos ir Turkiškos Vanos

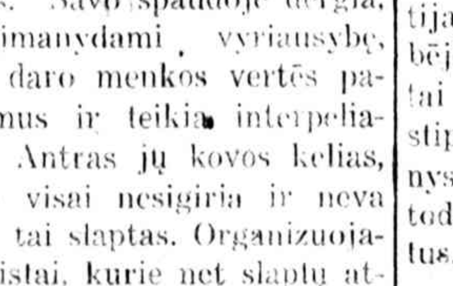

12th STREET
Tel. Kedzie 8902

3514-16 Roosevelt Rd.

Arti St. Louis Ave.
CHICAGO, ILL.

PUIKŲS — NAUDINGI KREPŠIAI

(Shoping Bags)
Šie krepšiai krautuvėse parsiduoda po 75 centus. Jie yra labai puikųs ir patogųs susidėjimui pirkinių: Jie yra sulenkami; tinka del daug pirkinių ir del mažai. Jie tinka kožnai šeimininkei, kuri perka daug ar mažai pirkinių. Gaunami Naujienų ofise, priduodant šį skelbimą ir 40c. Persiuntimo išlaidų 5c.

NAUJIENOS,
1739 So. Halsted St., Chicago, Ill.

Lietuvos gyvenimą besižvalgant

Senai rašiau. Lietuvos padangėj per tą laiką įvyko daug atmainų, kurias užsienio progresyvė spauda seniau visai teisingai apibudino ramios revoliucijos atmainomis. Ir ištikrųjų, demokratijos laisvė visame pradeda įsigalėti. Spaudos, susirinkimų, žodžio laisvė jau atgaivinta. Rašo, kalba, renkas, kaip kas moka, gali ir kur nori. Žinoma, kiekviena laisvė turi savas padorumo ribas. Ir kiek toji laisvė siekia pilnai valstybinio nusistatymo, tiek ji kenčiama. Kiek ji negriauna Lietuvos nepriklausomybę, tiek jai niekas neprieštarauja. Krikščionys demokratai ir bendrai visi įvairųs plauko juodašimčiai senai pranašavo dabartinės vyriausybės krizį, bet juo toliau, juo labiau vyriausybės padėtis stiprėja. Visi visuomenės aktingieji sluoksniai, kuriems rupi demokratinis žmonių sugyvenimas atsidėję palaiko valdžią. Pertai visame krašte vyriausybės nariai įgijo didelio populeriškumo. Šit jau šeštas mėnesis, kai yra susidariusi naujoji vyriausybė, šeštas mėnesis, kai jų fotografiją vitrinose Kaune iškabytos ir vis dar pastebėsi ties jomis žmonių burelį į jas bežiurinčių. Į gyventojus daro begalinio įspudžio, kad vyriausybės nariai visiems yra prieinami ir visur jie matomi, tiek susirinkimuose, tiek teatre, tiek gatvėj ir be jokių cilinderių, automobilių, palydovų. Neišskirsi jų iš kitų eilinių piliečių. Lietuvoj tai naujanybė. Seniau to nebuvo. Buvusieji krikščioniški minsteriai tik automobiliais važinėjo, o buvęs prezidentas Stulginskis veik niekur nebuvo prieinamas, nelyginant rusų caras. Viename iš skaitlingų mitingų šiaip vienas paprastų darbininkų yra atsiliepęs apie dabar esamą vyriausybę: "Ką ji man davė? Ugi padarė mane žmogumi. Dabar aš esu žmogus, tikras Lietuvos pilietis, o ne visų pastumdėlis, turiu teisę sakyti ką noriu, laisvai tarti savo reikalus. Jaučiu, kad valstybei aš esu naudingas, reikalingas ir dirbu gerą darbą. Mano ateitis, mano padėtis dabar priklauso nuo manęs, nuo mus visų, draugai darbininkai. Mums niekas nedraudžia kurti gyvenimą tokį, kokį mes norime. Štai ką man davė nauja vyriausybė. Ačiu jai. Ir tuos paprastus teisingai pasakytus žodžius didžiausia mitingo dalyvių minią palydėjo valio šaukdami. Krikščionys demokratai matydami tokią padėti šelsta. Dirba išsijuosę dvejais frontais. Vienas tai legalių kelių frontas. Savo spaudoje dergia, kaip imanydami, vyriausybę, Seime daro menkos vertės paklausimus ir teikia interpeliacijas. Antras jų kovos kelias, kuriuo visai nesigiria ir neva neigia, tai slaptas. Organizuojami fašistai, kurie net slaptų atsišaukimų leidžia. Fašistai turi pasisekimo tarp ateistų girtuoklių valdininkų ir iš tarnybos pašalintų karininkų. Mėgino jie savanorių organizuoti, bet nevyksta. Buvusieji savanoriai fašistam nepritaria. Fašistai su vis nėra pavojingi, nes pasisekimo neturi, tik drumsčia ramumą ir trukdo brangų laiką. Pakrikę Lietuvos komunistai ir, žinoma, dabartinei vyriausybei yra opozicijoj, bet slaptuos savo atsišaukimuos pasisakę, kad šią vyriausybę tik kritikuosią, o neversią, kad ir girdi iš jos nieko gero nelaukią, bet jei šiai vyriausybei reiktų atsistatyti, tai busią žiauri reakcija, o mat komųnistai su reakcija kovoti nemoka.

Krikščioniškai demokratiškas frontas pusėtinai subyrėjo. Darbo federacija darbininkų tarpe veik susilikvidavo, liko tik vadai "daktarai" ir dievobaimingos, pamaldingos moterėlės. Ukininkų sąjunga pusėtinai aprusi. Jos narių tik trečdalis vargu yra likusių. Krikščionys demokratai, kaipo tokie ir nesmagiai jaučiasi, jų vadų tarpe eina rietenos. Ateitininkai tirpsta. Kai kurie jų stoja į tautininkų eiles. Kiti skuba bepartiniais krikštytis. Labai sparčiai auga profesinės bendros darbininkų sąjungos ir bendrai socialdemokratų judėjimas. Daug kas tikėjosi, kad socialdemokratams įėjus į vyriausybę, daug jie nustosią narių ir simpatikų, bet tikrenybėj to nematyti. Ypač sparčiai organizuojasi socialdemokratiškas jaunimas į "Žiežirbos" sąjungą. Bendrai suglaudus socialdemokratų pozicija stiprėja, ne tik narių skaičiumi, bet ir savo inteligentija. Jei ir toliau partija turės tinkamo takto ir gebėjimo planingai vesti darbą, tai ateity ji Lietuvoj bus viena stipriausių partijų, tą krikščionys demokratai gerai nujaučia, todel taip puola socialdemokratus. Tiek šiuom tarpu.

—Tolimasai Jonas.

X-18-26 m.

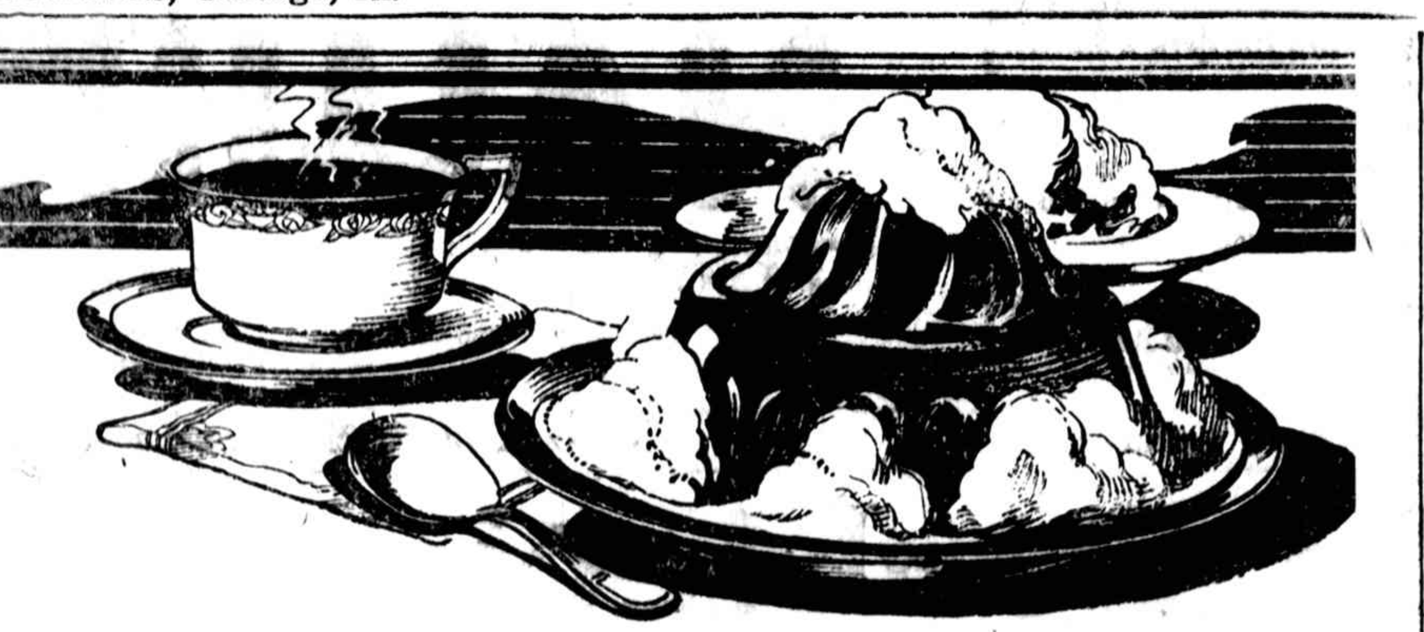

Ar Jųs Bandēt Padaryti Borden's Whipped Cream?

Štai yra receptas del kurio Borden's Evaporated Pienas yra labai tinkamas. Tai yra receptas kurį galima vien tiktai padaryti su Borden's Evaporated Pienu, nes Borden's riebus pilnas smetonos pienas ir yra tinkamas del vartojimo ten kur tik reikia vartoti pieną arba smetoną. Geriausia dalis Borden's Evaporated Pieno yra ta, kad jis yra ekonomiškas del vartojimo.

Turėkit visuomet savo aisbaksyje Borden's Evaporated Pieno. Jis niekuomet nesugenda. Vartokit del padarymo pudingų, pajų, saločių, prieskonių, košelių sosų, smetoninių daržovių arba del kitokių receptų kur reikia vartoti pieną arba smetoną. Vartokit jį savo kavoj. Jis suteiks kavai labai gardų skonį.

Borden's Evaporated Pienas visuomet turėtų rastis jusų aisbaksy, nes jųs negalite žinoti, kuomet jums gali prireikti pieno. Tai yra saugiausias pienas ir jis visuomet gatavas del vartojimo bile kokiame atsitikime. Jis nesugenda. Reikalaukit jo nuo savo groserninko. Jis žino Borden's ir maloniai parduos jį jums.

KAIP PADARYTI WHIP. BORDEN'S EVAPORATED PIENĄ

Atidarykit keną Borden's Evaporated Pieno ir įstatykit keną į puodą šalto vandens kuris uždengtų tris ketvirtadalius keno. Užvirinkit ir kuomet vanduo pradės kunkulioti, išimkit tuojau keną iš vandens ir užšaldykit, kad butų šaltas kaip ledas. Paskiau supilkit gilų bliudą ir plakit su kiaušinių plaktuvu kol sustings. Užsaldykit pagal skonį.

Mažas Kenas 6 unc.

DYKAI

100,000 moterų nuolatos prisiunčia mums naujus receptus su Borden's Evaporated Pienu. Jeigu jųs norit žinoti kaip pasidaryti tuos įvairius receptus su Borden's išpildykit kuponą pažymėdamos kokių receptų jums reikia, ir prisiųskit mums.

KUPONAS

Duona	Mėsa	Pudingai
Saldainiai	Košelės	Sosai
Žuvis	Pajai	Sriubos

Vardas .... S

Adresas .... Lithuanian

THE BORDEN COMPANY
Borden Building, New York

Didelis Kenas 16 unc.

Didelis kenas BORDEN'S EVAPORATED PIENO su lygia dalimi vandens suteiks jums 4 puodukus gryno pilno smetonos pieno

Kas Dedasi Lietuvoj

PASIKEIS BELAISVIAIS SU LENKAIS

Lietuvos vyriausybė iš tarptautinio raudonojo kryžiaus gavo pasiulymą pasikeisti su lenkais po 20 belaisvių.

ARCHEOLOGIJOS IŠKASENOS

Dagilėnų kaimo, Panevėžio apskr., kur žmonės ima žvyrą keliams, p. Jarašunas iškasė apipuvusius žmogaus šonkaulius ir 16 pinigėlių, ant kurių dar žymų išspausti du sukryžiuoti raktai. Radinys įteiktas Kauno miesto muziejui. Pasirodo, kad tie pinigai esą Livonijos ordeno, o sukryžiuoti raktai—Rygos miesto ženklas.

KALENDORIAUS REFORMA

Lietuvoj lankėsi Tautų Sąjungos technikos ir patarimų komiteto narys p. Kotsuort. Jo lankymosi tikslas— paaiškinti projektuojamą naują kalendorių. Dabartinis kalendorius esąs netikslus, o prekyboj, pramonėj yra neteisingas ir sudarąs keblumų. Todel siuloma kalendorių sutikslinti: kiekvieną mėn. sudaryti iš 4 savaičių arba 28 dienų, o visus metus iš 13 mėnesių. Kaip žinoma, metai turi 365 dienas, o 13 mėnesių po 28 dienas sudaro tik 364 dienas. Liekančią dieną manoma išskirti ir pavadinti "naujų metų diena," o kas ketvirti metai priaugančią dieną numatoma nukelti į paskutines birželio m. dienas, išskirti iš bendro metų dienų skaičiaus ir laikyti kokia nors pasauline šventė. Toks kalendoriaus sutvarkymas atleisiąs vien tik Europoje 2,000,000 dolerių kapitalo.

["Tr."]

TAGORĖ ATVAŽIUOS Į LIETUVĄ

Garsus indų rašytojas Tagorė musų atstovybės Berlyne sekretoriui pareiškė, kad jis mielai aplankysiąs Kauną, nes lietuvių muzikalinga kalba jį dominanti. Jis jau senai domisi musų kalbos ryšiais su sanskritu. Važiuodamas į Rusiją butinai sustosiąs Kaune, tačiau nežinąs kuriuo laiku. Numatoma, kad tai busią lapkričio mėnesį.

Nemune randasi gintaro

"Lietuvos" žiniomis, pil. P. tyrinėdamas Nemuną rado gintaro ties Pelesiškiais ir Misiškiais Alytaus apskrit., Žadeikoniais (Biršt.), Kalviais (Prienai), Pašventupiu (Pakuonis). Randami nedideli gintaro gabalėliai, šviesiai ir tamsiai geltonos spalvos.

JEZUITAMS DIRBTI FABRIKAS

Įsisteigus Alytuje gimnazijai, susisuko lizdą čia sau klerikalai. Gimnazijos kapelionas — kunigas, direktorius— kunigas ir mokytojų dalis — akli davatkos. Prasidėjo mokinių davatkinimas. Klerikalų įtakos vaikai pradėjo nebeklausyti tėvų, fanatizmas apėmė jaunas galveles.

Štai apie 14 vaikų, klerikalų įkalbėtų, vežama į užsienį, į jezuitų vienuolynus (į Vokietiją, Holandiją). Dažnai tėvai nežino , kur jų vaikai dingsta. Štai dingsta Alytaus piliečio Senakaičio sunus, turįs apie 15 metų. Tėvai verkia, ieško savo vienintėlio sunaus. Eina gandai, kad jis kažkur mirtį gavo. Nuo rupesčio motina suserga. Bet štai po kelių mėnesių sužino, kad tasai vaikas yra jezuitų išvežtas kartu su kitais 14 vaikų į užsienį, į vienuolynus. Ten manoma iš jų padaryti jezuitus. Vėliau tėvai gauna žinių, kad vaikai blogai laikomi, kenčia atlupti nuo savo tėvų. Jezuitai stipriai laiko savo naguose ir neišleidžia.

Girdėti, kad tėvai prašo valdžios grąžinti jų vaikus iš jezuitų vienuolynų ir patraukti kąltininkus tieson.

Iš šitų atsitikimų matome, kuriems galams yra priveista Lietuvoje jezuitų.—Vargas.

Lietuvos dainų šventei ruošti komitetas

Numatomai Lietuvos dainų šventei ruošti Kaune, susidarė komitetas, kurio pirmininku yra prof. Naujalis ir nariai— keli muzikai.

Kaune statys per Nerį tiltą

Vietoje nunešto potvynio metu tilto per Nerį nutarta statyti naują tiltą ant polių. Susisiekimo ministerijai pavesta sudaryti sutartį su rangovais.

Baltijos Amerikos Linijos
laivai išplaukia:

"Estonia" Gruod. 7 dieną

Važiuokit visu keliu vandeniu į pačią

KLAIPĖDĄ

per laisvąjį Danzigo portą
Iš ten tiktai vienos nakties kelionė kitu laivu.

$107 Tiesiog į Klaipėdą
3-čia kliasa

UŽSIMOKANT ABIPUS, TIKTAI $181

Populiariška turistinė trečia kliasa tiktai $10 brangiau vienpus, $15 abipus.
Taksai atskirium
Žiniom kreipkitės į vietos agentus ar į bendrovę:

Baltic America Line, Inc.
120 North La Salle Street, Chicago
312 Second Av. S., Minneapolis, Minn.

TEN IR IŠ
LIETUVOS
PER HAMBURGĄ

Ant musų trijų šriubų laivų
Resolute, Reliance, Albert Ballin, Deutschland
Hamburg
ir populiariški vieno kabin laivai,
Cleveland, Westphalia, Thuringia

Europinės kelionės asmeniniai vadovaujamos

$203 IŠ NEW YORKO IKI KAUNO IR ATGAL
Plus U. S. Revenue taksai

Savaitiniai išplaukimai
Del permito ir kitų informacijų kreipkitės prie vietinių agentų arba prie

Hamburg-American Line
United American Lines, Inc.
General Agents
177 N. Michigan Ave.
Chicago, Ill.

Importuotos Bohemian
PLUNKSNOS
Parduodamos pas

Beck's Dept. Store
3323-25 So. Halsted St.
Chicago, Ill.

Geros rųšies baltos plunksnos rankomis suplėšytos. Žąsų plunksnos svarui $1.79
Gražios baltos žąsų plunksnos, sumaišytos su pukais $1.59
Geros rųšies žąsų plunksnos 98c
Baltos maišytos plunksnos 69c
Neperleidžianti plunksnų įpilai, specialiai jardui 39c
Sampeliai ant pareikalavimo

Karolis Norkaitis

Parduodu auksinius daiktus, taisau laikrodėlius ir pritaikau akinius.

1850 W. North Ave.
Tel. Brunswick 9393
CHICAGO, ILL.

Jau atėjo Kultura No. 9. Kaina 45c.
Galima gauti
NAUJIENOSE
1739 So. Halsted St.
Chicago, Ill.

KORESPONDENCIJOS

Baltimore, Md.

Kurelaičio Kaimiečių Koncerto įspudžiai

Garsus Kurelaičio Kaimiečių Koncertas jau praėjo; liko tik jo įspudžiai. Gi turėdamas truputį laiko noriu juos čia apibrėžti tu žiniai, kurie tokiais dalykais įdomauja.

Antanas Kurelaitis, rusu-japonų karo kareivis, visų ponių ir panelių mylimas, ir žinomas kaipo "Baltimorės lietuvių majoras", atliko kitą didelį darbą lietuvystės labui, sugalvodamas "Kaimiečių Koncertą". Tas davė gražų programą publikai ir "Lietuvių Kalbos Mokyklos" naudai pelno apie $150. Žinoma, nemažesnė dalis kredito priklauso adv. Nadui Rasteniui už parėmimą ir užgyrimą to pregramo ir palaikymo Kurelaičio dvasios tame darbe.

Oras buvo tinkamas, publikos buvo jau pilna svetainė, ir truputį po 8-nių pasikėlė uždanga, prasidėjo programas.

No. 1. "Žemaičių Sekstetas" P. Mickeliunienė, A. Mickeliuniutė, R. Šimkevičienė, B. Mikuta, Viršila ir K. Žvinglis, po pastarojo vadovyste dainavo: "Ant marių krašto Palangos miestelis", "Aš ir mėgstu ten gyventi" ir "Sudiev, kvietkeli, tu brangiausis". Sudainavo be jokio rengimosi iš kalno, bet labai gražiai; rodėsi, kad ir esi Palangoje.

No. 2. "Girkalniškio Muzikantai": D. Dionizas, koncertina; J. Teiberis, smuika; ir Kraučianas, mandalina. Sugrajino "Lietuvišką Maršą" ir "Suktinį." Tas priminė publikai lietuviškas Lietuvos vestuves ir jų visus smagumus.

No. 3. Jurgis Stankevičius (tarpe baltimoriečių žinomas kaipo Fetuvių "Washingtonas"), melo-deklemavo "Motevystės Ypatybės". Tas publiką gražiai prijuokino.

No. 4. Mikas Černauskas atliko vodevilio aktą. Jis savo apsukrumu ir šposais priminė lietuviško svoto buklumus.

No. 5. "Žemaičių Sekstetas" vėl sudainavo "Kur banguoja Nemunėlis" ir "Per tėvelio lauką". Ploijmų visiems netruko, bet žemaičiai dar gavo ir bukietą gėlių.

Tai pirma dalis koncerto.

Vietoj pertraukos adv. Nadas Rastenis pasakė prakalbą. Jis kalbėjo apie "Lietuvių kalbos mokyklą" ir reikalą ją remti. Kalbėjo apie 20 minučių. Jo kalba buvo įdomi ir pamokinanti. Apart kita ko jis pranešė, kad registracija prasidės lapkr. 2. tai yra utarninko vakare, kaip 8 vakare. Lietuvių Svetainėje, ir bus du kart į savaitę, utarninko ir seredos vakarais.

Antra dalis koncerto tai buvo atvažiavimas operos artistų į Lietuvos kaimą. Tai Baltimorės talento pasirodymas.

No. 1. Ona Černiutė dainavo ariją iš "Sapho". Jos balsas gana turtingas ir gerai išlavintas. Ji lanko Peabody konservatoriją ir jau toli nužengusi dainininkė. Salė jai užė plojimais.

No. 2. Nadas Rastenis; jis sudainavo "Dzukų kraštas". Sava daina ir ypata puikiai žavėjo publiką. Jam ir Onai Černiutei akompanavo Evelyna Černiutė, jauna, gabi pianistė.

No. 3. Leonora Feravičiutė ir Marė Valiunienė, duetas. Dainavo "Man gaila, kad žuvo" ir "Ilgu, ilgu man ant svieto". Jos savo skambiais balsais kaip lakštutės čiulbėti čiulbėjo.

No. 4. A. Palovis šoko džigus. Jis yra labai miklus šokikas, šokęs su amerikoniškomis muzikalėmis komedijomis. Ant šokių jį gal mažai kas sukirstų. Jis gana gavo katučių.

No. 5. Kvartetas, — Stoškus, St. Benašiunas, A. Benašiunas ir E. Bakeris. Jie sudainavo "Saulelė tekėjo", "Ant marių krantelio" ir "Oi, broli, broli". Visi turi gerus ir išlavintus balsus ir gražus vyrai. Jų dainų publika negalėjo atsiklausyti.

Šiam Kvartetui ir Paloviui pianu akompanavo p-lė Juzė Danieliutė.

No. 6. Smuiko solo p-lė Juzė Danieliutė "Souvenir", akompanuojant E. Mačiutei. P-lė Daneiliutė yra gabi pianistė ir smuikininkė; ji mokinasi ir mokina muzikes.

No. 7. Leonora Feravičiutė, soprano, dainavo pasirenkant. Labai puikiai dainavo ir visi plojo. Jai ir M. Valiunienei pianu akompanavo p-lė Katrina Feravičiutė.

No. 8. Ensamlis viršminėto kvartelo ir p-lių Danieliutės ir Mačiutės (pastarosios — pirmoji smuiku, o antroji pianu ir dainuojant) sudainavo "Mylimas berneli" ir "Moonlight and Roses". Pritaikintos šviesos dainos, muzika, gražios ypatos scenoje, sudarė žavingą harmoniją ir rodėsi norėjosi, kad tas amžinai testųsi.

Tai taip išėjo Kurelaičio Kaimiečių Koncertas, kurio programą jis vedė, ir už tai, apart didelės baltos gėlės jis užsitarnavo dar ir didelę padėką nuo publikos.

Po to viso buvo šokiai, griežiant Danieliutės orkestrai. Susirinkę linksminosi iki vėlai.

Daug pasidarbavo šiame vakare ponios O. Danielienė, Mikutienė ir Adomaitienė. Jis gaspadinavo ir vaišino svečius kuopuikiausiai. —St. Janušas.

Iš Brazilijos Padangės

Pasiliuosavęs iš kariuomenės atsargon, 1924 m. pabaigoje atlankiau Pietinę Ameriką ir išbuvau tenai arti pusės metų. Atlankiau šias valstybes: Braziliją, Uragvajų, Argentiną.

Važiavau tenai, nes girdėjau, kad tai laimės šalis, kad gera, lengva, smagu ir linksma tenai gyventi, kad auksas ir laimė pati žmogui siulosi. Važiavau dargi delto, kad pasaulį pamatyti, kaip kitur žmonės gyvena pasiteirauti, koks tenai lietuvių išeivių gyvenimas sužinoti.

Netrukus sugrįžau atgal į Lietuvą. Mano draugai atsargos karininkai Kaziunas-Kazlauskas, su kuriuo viename laive keliavome ir Butavičius negrįžo. Pirmasis vargo ir skurdo prispaustas, bene, mirė; o antrasis trokšta grįžti Lietuvon.

Ne pyragai Pietinėj Amerikoj. Didelis tenai kraštas. Daug įvairių valstybių jame yra. Brazilija didžiulė valstybė, valstybinė kalba portugalų. Sostinė • Rio-de-Janeiro. Labai didelis, dailus uosto miestas. Centre daug yra marmurinių ir šiaip gražios architekturos aukštų keliolikos gyvenimų namų. Provincijoj pirmuoju žvilgsniu irgi gerai. Dideli laukai gan aukštais kalnais, kietomis uolomis aptverti. Platus miškai žaliomis pievomis dabinti. Bet arčiau prisižiurėjus greitai viskas atsibosta, įkiri ir tokį ilgesį sukelia, kad, rodos, žemes draskytumei, vandenyną sausintumei ir kelią į tėvynę tiestumei. Ypač, kad kalbos nemoki. Kas susitinka su kuo (emigrantai) tik ir kalbas, bėdavoja, sielojas, kad pinigų Lietuvon sugrįžti nėra.

Tenai amžina vasara. Niekados sniego ir ledo nesti. Kada pas mus žiema, tenai didžiausi karščiai. Tokie karščiai, kad vidudienį saulėje tiesiog svaigti nuo šilumos reikia. Musų žmogui nedirbant jau nėra kur padėti, o prie sunkaus darbo sveikata nebeneša. Todel amerikonai nemėgsta musų išeivių samdytis. Jiems geriau duoda žemės sklypą, dirbk, sako, turėsi, nedirbsi—badu mirsi. O žemė—akmuo. Skaldink, trupink, sodink vynuoges, per kelius metus užaugs, duos vaisių gyventi. Kol suskaldysi ne vienas "guzas" kaktoje išaugs. Amerikiečiai labiau mėgsta ispanus, taip vadinamus, sezoninius, darbininkus. Prie karščių ispanai pripratę. Taip pat portugalai. Pas šiuos vasara baigiasi kur kas ankščiau negu Pietinėj Amerikoj. Tad savo vasaros darbus nudirbę, portugalai tukstančiais vyksta į Pietinę Ameriką, ir tenai uždarbiauja. Baigia ten vasaros darbus grįžta vėl namo. Ir taip jie sezoniniai. Pusmetį namie, pusmetį Pietinėj Amerikoj. Todel kiti emigrantai, kartu ir musų lietuviai, negauna darbo. Perkaršta, musų žmonės negali tekiame karšty dirbti. Esti taip, kad pačiam vidurdieny papųs iš jurių šaltas vėjas, dangų apkloja migla, debesys, vėsulai sukasi, daužosi, šėlsta. Pasidaro taip šalta, kad nors kailinius vilkis. Įpratusiems prie tokių staigių permainų niekai. Pasipurto, sukandę dantis palaukia, praeina šaltis, už valandos kitos vėl giedra, karšta. Nepripratusiems tai liga.

Miškai didžiausi. Bet nepamatysi tenai mylimo musų beržełio, eglės, ąžuolo, klevo. Medžiai visai kitoniški negu pas mus. Palmės su išskėstomis plačiomis šakomis greit atsibosta. Tie medžiai lietuvio širdies netraukia. Girių paukščiai, žvėrys irgi nemusiški. Keliaudamas po tuos miškus daugybę beždžionių, tigrų, dramblių, liutų, meškų sutiksi. Pievose ganosi bandos raguočių. Vieno tik savininko pasitaiko apie 17 20 tukstančių gyvulių banda. Gano raiti piemens, suaugę vyrai. Vienos bandos viena pamaina esti iš 12 20 raitų piemenų. Pievose žolė labai greit auga. Į vasarą piauna šieną 3 kartus.

Brazilijoj yra žmonių, kuriems maža pasakyti gera gyventi. Jiems per gerai gyventi. Tai savininkai dideliausių žemės plotų, ar dirbtuvių. Turi jie neaprėpiamus turtus, nesuskaitomus burius galvijų, bent po kelias dešimtis namų, po keletą dirbtuvių ir t.t. Jiems svarbu, kad pigesnį darbininką gavus, ir kad tasai darbininkas butų kuo darbingiausias. Bedarbių padėtis, skurdas ir vargas jų visai neliečia, jiems tas nerupi. Darbngesni jiems —ispanai, portugalai —tie moka ir gali darbus dirbti. Ateivių iš musų krašto nemėgsta. Duoda darbą kuone blogiausį, kuone sunkiausį, kur jau ir ispanas nebeįstengia dirbti. Emigrantų bedarbių yra tukstančiai, tai, girdi, eikit, skaldyti uolų.. Kad ir gavęs darbą gali dirbti tik pusmetį, kitą pusmetį darbo nustoja. Tad pusę metų dirbdamas, ką uždirba, sekantį bedarbės pusmetį yisus pinigus pravalgo, pragyvena. Net žmoniško apsivilkimo negal įsitaisyti.

Viena laimė, kad visus bedarbius emigrantus valdžia šelpia. Badu jie nemirs. Kad čia pas mus badas, tai išvažiavusieji laimės, ten badu nemirs. Emigrantams gyventi yra šuopos. Duoda jiems duonos, arbatos, cukraus ir du kartu į savaitę žuvies ar silkės.

Labai ryškiai metas į akis vienas dalykas: per didelis kontrastas, skirtumas žmonių gyvenime. Per didi bagotystė vienų, per didelis skurdas kitų. Tas galima pastebėti tuojaus ton salin atvažiavus. Pav. mieste Rio-de-Janeiro, centre per malonus gyvenimas, per gražus namai, priemiesčiuose per didis skurdas. Žmonės gyvena budelėse iš senų namų stogo surudijusių skardų sunertose. Vaikai pusbadžiai, pusplikiai bėginėja po neaptvertus kiemus, ropinėja po akmenuotą dirvoną.

Klausimas, kodel Brazilijos valdžia įsileidžia imigrantus, nors ir dabar tenai daug jų be darbo sėdinčių yra?

Valdžia pinigų turi. Kad daugėtų jų valstybėje žmonių, kad apgyventų tyrlaukius ir kad skintų nepereinamus miškus. Brazilijos valdžia įsileidžia imigrantus. Tik, dėja, musų žmonės geriau be darbo pusbadžiai kur miesto šuopose sėdi, o neina į miškus, į liuto nasrus, neina kalnuos akmenynų didžiausioj kaitroj trupinti.

Daugiausia susirupinę išeivyste tai įvairios laivynų firmos. Joms rupi, kad daugiau keleivių keliautų. Kaip jos daro biznį, kokios jų kombinacijos sunku susekti. Bet, kad jos nuo įvairių keliauninkų laimėja, kad gešeftus daro tai nėra abejonės.

Vokiečiai gudresni. Pas juos irgi didi bedarbė. Tirštai apgyventas jų kraštas. Vykdamas Brazilijon, vokietis pasiima dar pinigų namo sugrįžti. Grįžta ne vienas. Ir keikia Pietų Ameriką tėvynėn grįždami.

["L. Ž."] Petras Biržys.

Santal Midy
SUSTABDO SKAUSMĄ
Saugokis* pamėgdžiojimų. Pastebėk žodį "Midy". Parsiduoda visosė vaistinyčiose.

Jei nori turėt nuolatinį draugą — Skaityk Naujienas

Pirkite nuo savo groserninko ar kaimyno pirklio Pilną 3 svarų keną.

Budweiser

TIKRAS APYNIŲ SALYKLO SYRUPAS

Jokių priemaišų, šiukšlių, ar priedų nėra vartojama del Budweiser Tikrų Apynių Salyklos Syrupo. Tai kitus viršijantis ant kurio gali atsidėti 100%. Jis gali kainuoti jums keli centai brangiau — bet kas nemokėtų tų kelių ekstra centų už salyklą, kuri tiek gryna ir sveika, kad gali ją valgyti tiesiai iš blėšinės?

ANHEUSER-BUSCH
ST. LOUIS
Western Sales Corporation
Distributors Chicago, Ill.

Greit Išeis
GYVENIMAS
Mėnesinis Žurnalas
A. ŽYMONTAS
Redaktorius-Leidėjas
Prenumerata metams $2
Pusei metų $1
Kopija 20c
Tai bus 32 puslapių knyga. Į metus išeis 12 knygų.
Adresas:
900 W. 52nd Street
Chicago, Ill.
Tel. Boulevard 3669
Draugai užsirašykit GYVENIMĄ ir kitiems patarkit.

Jei abejoji akimis, pasiteirauk
Dr. A. R. BLUMENTHAL
Optemestrist

Tel. Boulevard 6487
4649 S. Ashland Av.
Kampas 47-tos
ant 2 lubų

Tel. Lafayette 0094
E. V. KRUKAS
Registruota Akušērē
Confinement reikaluose patarnauju namuose arba ligonbutyje. Moterims ir merginoms patarimus suteikiu veltui. Valandos nuo 10 ryto iki 4 po pietų. (Kitam laike pagal sutartį).
4120 So. Richmond Street

Gerai patyręs gydytojas
NAPRAPATAS
Dr. A. J. Nermanth
4154 So. Western Ave.
2-5-6-8 v. v., Chicago, Ill.

Patyrusi gydytoja ir akušērē
Naprapath
Dr. N. Žukauskas
3249 So. Morgan Street
Val.: Nuo 2 iki 9 val. vakare
Tel. Boulevard 0313

Mrs. MICHNIEVICZ-VIDIKIENE
AKUŠERKA
3101 So. Halsted Street
Kampas 31-mos gatvēs
Tel. Yards 1119

Baigusi akušerijos kolegiją; ilgai praktikavusi Pennsylvanijos ligonbučiuose. Sąžiningai patarnauja, visokio se ligose prieš gimdymo, laike gimdymo ir po gimdymo.
Už dyką patarimas, dar i kitokiuose reikaluose moterims ir merginoms, kreipkitēs, o rasite pagelbą.
Valandos nuo 8 ryto iki 2 po pietų, nuo 6 iki 9 val. vakare.

Yards 4951
Jarusz-Kaushillas, D. C.
AKUŠERKA
3252 So. Halsted St.

Viršuje Universal State Bank
Moterys ir merginos kreipkitēs su reikalais nuo 12 iki 8 vakaro. Kitu laiku pagal sutartį.

Lietuviai Advokatai

K. GUGIS
ADVOKATAS
Miesto Ofisas
127 N. Dearborn St., Room 1111
Telefonas Central 4411.
Valandos: nuo 9 ryto iki 4 p. p.
Gyvenimo Vieta
3323 South Halsted St.
Tel. Boulevard 1310
Val.: Nuo 6 iki 8 val. kiekvieną vakarą, išskyrus ketvergą.
Nedēliomis nuo 9 iki 12 ryto.

Tel. Dearborn 9057
A. A. SLAKIS
Advokatas
Ofisas vidurmiestyj:
Room 1726
CHICAGO TEMPLE BLDG.
77 W. Washington St.
Cor. Washington & Clark
Namų Tel.: Hyde Park 3395

K. JURGELIONIS
ADVOKATAS
Miesto Ofisas
190 No. State St., Room 1012
Tel. Dearborn 2734
Valandos nuo 9:30 iki 2:30 val.
Bridgeporto Ofisas
3335 So. Halsted St
Po pietų nuo 3:00 iki 8:00 val. vak.
Nedēliomis nuo 10 ryto iki 12
Tel. Yards 0141
Bylos visuose teismuose. — Abstraktai. — Ingaliojimai. — Paskola pinigų 1 ir 2 morgičiams.

JOHN B. BORDEN
(John Bagdziunas Borden)
LIETUVIS ADVOKATAS
7 So. Dearbron St. Room 1538
Telephone Randolph 3261
Vakarais 2151 W. 22 St. nuo 7 iki 9
Telephone Roosevelt 9090
Namų Telefonas Republic 9600

J. P. WAITCHES
LIETUVIS ADVOKATAS
10756 So. Michigan Ave.
Tel. Pullman 5950
Specialistas Abstraktų
Vedējas visų teisių

JOHN KUCHINSKAS
LAWYER
Lietuvis Advokatas
2221 W. 22 St.
arti Leavitt St.
Telefonas Canal 2552
Valandos 9 ryto iki 8:30 vakare.
Seredoj ir Pētnyčioj nuo 9 iki
Nedēlioj nuo 10 ryto iki 1 v. p. p.

V. W. RUTKAUSKAS
Advokatas
29 So. La Salle St., Room 530
Tel. Central 6390
Vak. 3223 S. Halsted St., Chicago
Tel. Yards 4681

JOSEPH V. MOCKUS
Advokatas
5349 So. Hermitage Avenue
Tel. Hemlock 1385
Valandos: 9 iki 5 po piet. Vakarais: Utarn., Ketv. ir Sub. nuo 6-9. Ned. iki 1-mai. Prirengia visokias legališkas popieras.

A. A. OLIS
ADVOKATAS
11 S. La Salle St., Room 2001
Te. Randolph 1034—Val. nuo 9-6
Vakarais
3241 S. Halsted St. Tel. Yards 0062
7—9 v. v. apart Panedēlio ir Pētnyčios.

NAUJIENŲ
Pinigų Siuntimo Skyrius atdaras kasdie nuo 8 v. ryto iki 8 v. vakare. Nedēldieniais nuo 10 v. ryto iki 2 val. po piet.

GERIAUSIAS ORO PRANAŠAS
NAMUOSE
BAROMETRAS IR TERMOMETRAS
PARODO:

1. Oro temperaturą — šilumą arba šaltį.
2. Oro permainas — giedrą, ukaną ar lietų.
3. Besiartinančią audrą ir smarkų vėją.
4. Sniegą, pugą ar šerkšną, žiemos laiku.
5. Iškur ateina vėjas, lietus ar audra.

Šis instrumentas naudingas kiekvieniems namams ir vertas didelių pinigų, bet "Naujienos" parupino savo skaitytojams už pusdykę.

Siunčiant paštu parduodame po .... 80 centų
Pasiimantiems iš ofisō po .... 75 centus

NAUJIENOS,
1739 So. Halsted St., Chicago, Ill.

Pritaiko Akinius
Kreivas Akis
Ištaiso
DR. G. SERNER
(ŠERNAS)
Val. nuo 10 ryte iki 8 vak.
Nedēliomis nuo 10 iki 1
Tel. Boulevard 7679
3265 S Halsted St
2-ros lubos

DR. HERZMAN
— IŠ RUSIJOS —
Gerai lietuviams žinomas per 15 metų kaipo patyręs gydytojas, chirurgas ir akušeris.
Gydo staigias ir chroniškas ligas vyrų, moterų ir vaikų pagal naujausius metodus X-Ray ir kitokius elektros prietaisus.
Ofisas ir Laboratorija: 1025 W. 18th St., netoli Morgan St.
VALANDOS: Nuo 10—12 pietų ir nuo 6 iki 7:30 val. vakare.
Telefonai: Dienomis: Canal 3110. Naktį South Shore 2238 Boulevard 4136
3235 So. Halsted St.
Val.: 9—10 išryto ir po 8 v. v.

Ofiso Tel. Boulevard 9698
Rezidencijos tel. Drexel 9191
Dr. A. A. Roth
Rusas Gydytojas ir Chirurgas
Specialistas Moteriškų, Vyriškų, Vaikų ir visų chroniškų ligų.
Ofisas: 3103 So. Halsted St., Chicago
arti 31st Street
Valandos: 1—3 po piet, 7—8 vak. Nedēliomis ir šventadieniais 10—12 dien.

DR. CHARLES SEGAL
Praktikuoja 18 metai
Ofisas
4729 So. Ashland Ave., 2 lubos
Chicago, Illinois
Specialistas džiovos
Moteriškų, Vyriškų ir Vaikų ligų.
OFISO VALANDOS:
Nuo 10 iki 12 val. ryte, nuo 2 iki 4 val. po piet ir nuo 7 iki 8:30 val. vakaro. Nedēliomis nuo 10 valandos ryto iki 1 val. po piet.
Tel. Midway 2880

Telephone Yards 0994
DR. MAURICE KAHN
4631 So. Ashland Ave.
Ofiso Valandos: nuo 10 iki 12 dieną, 2 iki 3 po pietų, 7 iki 9 vakare. Nedēliomis nuo 10 iki 12 dieną.
Res. telephone Plaza 3200

DR. M. J. SHERMAN
Specialistas Moterų Ligų
1724 So. Loomis, kampas 18 ir Blue Island. Ofiso valandos nuo 2 iki 4 po pietų ir nuo 7 iki 9 val. vakare
Telefonas Canal 1912
Naktinis Tel. Fairfax 6858

NAUJIENOS

The Lithuanian Daily News
Published Daily Except Sunday by the Lithuanian Daily News Pub. Co., Inc.

Editor P. GRIGAITIS

1739 South Halsted Street
Chicago, Ill.
Telephone Roosevelt 8500

Subscription Rates:
$8.00 per year in Canada.
$7.00 per year outside of Chicago.
$8.00 per year in Chicago.
3c per copy.

Entered as Second Class Matter March 7th, 1914, at the Post Office of Chicago, Ill., under the act of March 3rd 1879.

Naujienos eina kasdien, išskiriant sekmadienius. Leidžia Naujienų Bendrovė, 1739 S. Halsted St., Chicago, Ill. — Telefonas: Roosevelt 8500.

Užsimokėjimo kaina:

Chicagoje — paštu:

Metams	$8.00
Pusei metų	4.00
Trims mėnesiams	2.00
Dviem mėnesiams	1.50
Vienam mėnesiui	.75

Chicagoje per nešiotojus:

Viena kopija	3c
Savaitei	18c
Mėnesiui	75c

Suvienytose Valstijose ne Chicagoje, paštu:

Metams	$7.00
Pusei metų	3.50
Trims mėnesiams	1.75
Dviem mėnesiams	1.25
Vienam mėnesiui	.75

Lietuvon ir kitur užsieniuose: (Atpiginta)

Metams	$8.00
Pusei metų	4.00
Trims mėnesiams	2.00

Pinigus reikia siųsti pašto Money orderiu kartu su užsakymu.

SOCIALISTŲ LAIMĖJIMAS ANGLIJOJE
: : : : : :
PASIDAVĖ IR "DARBININKŲ OPOZICIJA"
: : : : : :
STALINO DEMAGOGIJA — "INDUSTRIALIZACIJA"
: : : : : :
1,000,000,000 RUBLIŲ PRAMONĖS TAISYMUI
: : : : : :
IŠ KUR JUOS PAIMTI?

Vakar rašėme apie municipalius (vietinių savivaldybių) rinkimus, kurie nesenai įvyko Belgijoje ir Švedijoje. Dabar ateina žinios apie tokius pat rinkimus, įvykusius Anglijoje. Telegramos praneša, kad ir šituose rinkimuose pasireiškė žymus socialistų laimėjimas.

Taigi, nežiurint ką pasakoja klerikalų ir kitokių atžagareivių spauda, socialistinis judėjimas Europoje auga ir stiprėja.

Paskutinės telegramos iš Maskvos sako, kad Stalino diktaturai pasidavė ir vadinamosios "darbininkų opozicijos" vadai, Šliapnikov ir Medviedev.

Kelintas prieš dvejetą savaičių pasirašė po "atgailos pareiškimu" (Stalino padiktuotu) Trockis, Zinovjevas, Kamenevas, Piatakovas, Sokolnikovas ir Evdokimovas, tai "darbininkų opozicija" dar nebuvo nusilenkusi "plieniniam" centrui. Minėtųjų šešių asmenų pareiškime todėl buvo pasakyta, kad jie "atsižada dešiniosios Šliapnikovo grupės ir žada neremti frakcinių grupių kominterno sekcijose. "Darbininkų opozicija" tuo budu tapo tuomet izoliuota ir jos pralaimėjimas buvo iš anksto nulemtas. Dabar, sulaužius savo kaklą, šios grupės vadai, pagaliau, atsiklaupė prieš vyriausybę.

Nereikia tečiaus manyti, kad Stalinui ši pergalė apsiėjo visai dykai. Kas seka Rusijos bolševikų politiką, tas galėjo pastebėti, jogei sovietų diktatorius padarė stambių nuolaidų opozicijai. Jisai, butent, priėmė svarbiausią opozicijos programo punktą — "industrializaciją". Apie tai sako sekanti žinia iš bolševikų konferencijos, kuri dabar eina Maskvoje:

"Pirmutinė rezoliucija, priimta penkioliktoje komunistų partijos konferencijoje Maskvoje, paremia stalino programą, kuriuo einant ekonominė Rusijos rekonstrukcija darosi vyriausias punktas komunistų platformoje. Rezoliucija pažymi, kad visos Rusijos pajėgos turi but sukoncentruotos industrijos atstatymui.

"Komisaras Rykovas, raportuodamas apie Rusijos finansus, pranešė, kad 1,000,000,000 (tukstantis milionų) rublių esą skiriama ateinantiems metams pagrindinių pramonių taisymui".

Šito kaip tik daugiausia reikalavo savo ekonominiam programe opozicijos vadai — Trockis, Zinovjevas ir kiti. Jie sakė, kad Rusija privalanti savo pajėgomis pakelti savo pramonę iki to laipsnio, kurį yra pasiekusios kapitalistinių šalių industrijos. Tuo budu, girdi, Rusija galėsianti įvesti socializmo tvarką, nelaukdama kitų šalių pagalbos.

Tas opozicijos reikalavimas, žinoma, buvo kudikiška utopija. Toks praktiškas žmogus, kaip Stalinas, labai gerai žinojo, kad kraštą, kuriame 90 nuošimčių gyventojų susideda iš ukininkų, pakelt iki amerikoniško arba vokiško industrializacijos laipsnio greitu laiku ir be svetimos pagalbos — negalima. Todel jisai ir jo šalininkai iš to opozicijos reikalavimo krėtė juokus.

Tečiaus dabar pasirodo, kad Stalinas tą naivų opozicijos reikalavimą įrašė į savo programą! Kuriuo tikslu? Žinoma, tiktai tuo, kad opozicija pasiliktų be savo svarbiausiojo argumento. Taip dažnai pasielgdavo su savo oponentais nabašninkas Leninas, ir taip nuolatos elgiasi visi gudrus demagogai.

Tečiaus pavogti opozicijos amuniciją yra vienas dalykas, o vartoti ją visai kitas.

Rykovas siulo paskirti vieną bilioną rublių pramonės atbudavojimui. Bet iš kur tas bilionas bus paimtas? Sovietų biudžetas kasmet yra suvedamas su deficitu. Rusijos užsienių prekyba duoda nepalankų balansą (t. y. importuojama daugiau, negu eksportuojama). Suvalstybintosios pramonės neša didelius nuostolius ir jos pasilaiko tiktai stambiomis subsidijomis (pašalpomis) iš iždo. Tai kame gi tie šaltiniai, iš kurių sovietų valdžia tikiši pasemti milžinišką pusės miliardo dolerių sumą "industrializacijai?"

Tie šaltiniai gali but tiktai trys: **nauji mokesniai, červoncų emisija** (popierinių pinigų leidimas) ir **paskolos užsieniuose.** Dedant naujus mokesnius (arba didinant senuosius) gyventojų masėms, kraštas butų dar daugiaus suvargintas, negu šiandie, o suvargintam krašte juk ir industrija negali tarpti, nes jai reikalingi pirkikai, kurie turi pinigų. Leidimas naujų popierinių pinigų galutinai pakirstų červonco kursą, kuris jau ir dabar laikosi kaip ant vištos kojos. Nauja infliacija Rusijai reikštų visišką jos ekonominio gyvenimo suardymą. Taigi pasilieka tiktai užsienių paskolos.

Galima numanyt, kad Stalinas dės visas pastangas gauti kreditų užsieniuose. Apie tai liudija jau tas faktas, kad sovietų vyriausybė prisispyrusi prašo Amerikos pripažinimo ir siulo jai net užmokėti senasias Rusijos skolas. Apsidirbęs su opozicija, Stalinas dabar ims šitoje kryptyje darbuotis padvigubinta energija. Bet klausimas, ar užsienių kapitalistai norės su Maskvos diktatoriais tartis.

Jeigu jie taršis, tai, žinoma, tiktai statydami Maskvai **sunkiausias sąlygas.**

Todel užsienio paskolų gavimas šioje valandoje yra absoliučiai neužtikrintas. Negavus gi tų paskolų, sovietų valdžiai bepasiliktų, vykinant savo utopišką "industrializacijos" programą, tiktai spausti ukininkus didesniais mokesniais ir bristi į infliacijos balą — žodžiu, traukti kraštą į bankrotą. Deja, Rusijos bolševikai dar ir šiandie laikosi to nusistatymo, kad tegu viskas prasmenga, bet tik kaip galint ilgiaus pasilaikytų jų diktatura!

Kunigas

Naujos kryptys Lietuvos gyvenime

Kas atydžiai seka Lietuvos vidaus gyvenimą, bus pastebėjęs, kad jame eina nauja kryptis. Tą patį galima pasakyti ir apie Lietuvos santykius su kaimynais: nauja kryptis ir čionai jau yra paaiškėjusi ir net pasireiškusi.

Santykiai su užsieniais, pernant naujai vyriausybei valdžią, buvo visai neaiškus arba, geriau pasakius, tų santykių visai nebuvo. Lietuvos visiška izoliacija buvo matoma net ir tiems, kurie užsienių reikaluose nieką tenusimano. Ar galima buvo pasilikti tokioj padėtyj kada Tautų Sąjungon įstojo Vokietija, kada buvusi Antantė veik subyrėjo, kada atskiros didžiosios valstybės pradėjo daryti visą eilę tarpusavių sutarčių? Tokie klausimai, kaip Klaipėdos ir Vilniaus, vis darėsi opesni, tuo daugiau, kad Pilsudskiui stojus valdžion, galima buvo visko susilaukti.

Sutartis su Rusija

Naujoji vyriausybė intensingai dirbo visą vasaros metą ir štai turime dabar rugsėjo m. 28 d. š. m. Maskvos sutartį, kuria einant susitarta tarp Rusijos ir Lietuvos nepuolimo klausimais, pasisakyta Vilniaus klausimu ir pabrėžta, kuriuo budu Rusija žiuri į tas Lietuvos sienas, kurios buvo nustatytos sutartimi iš liepos m. 13 d. 1920 m. Pastarasai Maskvos susitarimas su Lietuva visą audrą sukėlė Lenkuose ir dalinai Europoje, — tat reiškia, kad pataikyta į skaudžią vietą — Vilniaus klausimą, kurs vėl iškilo ir reikalauja rišimo.

Lietuvos klerikalai kol kas veda aršią kovą prieš šitą sutartį. Tiesiog nesuprantama, kodel jie tat daro. Turbut pagailo, kad ne jie tai atliko.

Šiomis dienomis Maskvon iškeliavo Lietuvos delegacija ekonominei sutarčiai daryti. Apart šitos sutarties bus padaryta susitarimas del prekių tranzito per Lietuvą, bendrai del Klaipėdos uosto budavojimo prekybiniam tranzitui, del turtų grąžinimo iš Rusijos, einant 1920 metų sutartimi. Galimas dalykas, kad už mėnesio Lietuvos Seimas ratifikuos šitas dvi su Maskva sutartis. Vedant ekonomines su Rusija derybas, žinoma, kad Lietuvos odos, medžio pramonės ir nekurie žemės ukio gaminiai gautų tam tikrą Rusijoj rinką.

Santykiai su klaipėdiečiais

Ne tik šitos dvi sutartys tenka įrašyti į naujosios vyriausybės teigiamųjų darbų skaičių. Tenka priminti dar vieną dalyką. Pernai Tautų Sąjungon pateko keliolika klaipėdiečių skundų ant Lietuvos. Tautų Sąjungos Taryba nusprendė, kad kiekvienas Klaipėdos gyventojas gali rašinėti skundus ir tie skundai be suformulavimo kaltės Lietuvai gali buti keliami T. Sąjungoje. Gavusi šitokį antausį, senoji vyriausybė ramiai sau miegojo. Tik palikus vairą naujiems žmonėms, teko ir čionai užprotestuoti prieš tokį T. Sąjungos Tarybos sprendimą ir pareikalauti, kad praeitų metų T. Sąjungos Tarybos sprendimas butų panaikintas, nes Lietuvos vyriausybė yra suverenė ir nekiekvienas gali ją skųsti kada panorės. Kaip žinote, ir Tautų Sąjungoje Lietuva laimėjo bylą ir šių metų T. Sąjungos suvažiavimas nustatė kitą skundams procedurą, atšaukdama pernykštį savo sprendimą. Čionai buvo gautas antras žymus laimėjimas. Mažutė Lietuva įrodė didžiosioms valstybėms ir jų juristams, kad jie buvo neteisus, ir didieji buvo priversti tame prisipažinti.

Laimėjimas Tautų Sąjungoje

Kad greičiau užbaigus bylą T. Sąjungoje, buvo susitarta su klaipėdiečiais del mokesčių ir muitų, akčizių. Šitoji suma nustatyta ir siekia 6,600,000 litų metams. Su klaipėdiečiais nusistatyta elgtis sulig Klaipėdos konvencija: duoti kas jiems priklauso ir reikalauti, to, ką Klaipėdos kraštas privalo pildyti.

Šis žygis visai išmušė iš vėžių tuos Klaipėdos atstovus, kurie su glėbiu skundų dar ant senos valdžios buvo nuvykę Ženevon. Nepadėjo jiems nei amerikonas advokatas Muller, ir jie grįžo namo su numarintomis bylomis Tautų Sąjungoje ir nieko nepešę.

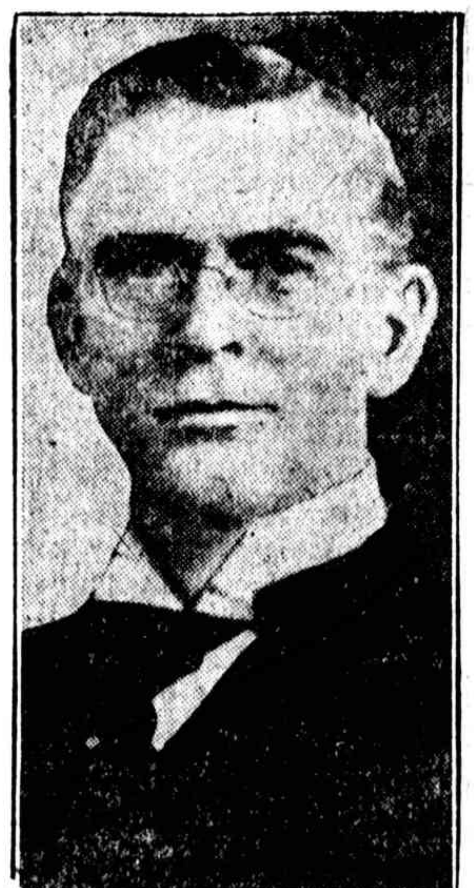

[Pacific and Atlantic Photo]

Walter O. Potter (Marion, Ill.), advokatas, buvusis senatorius, spalių 24 d. nužudė savo žmoną, dvi dukteris ir dvi anukes, o po to ir pats nusižudė. Tragedija aiškinama nepasisekimu finansų srityj.

Šitie keli dalykai rodo, kad naujoji vyriausybė tikrai padirbėjo ir sugebėjo tarptautinėje politikoje pastatyti Lietuvos reikalus tinkamoj plotmėj ir išeiti iš tos izoliacijos, kurion klerikalai buvo įsipainioję, žiurėdami pirmon galvon kas kam patiks ir visai nebodami Lietuvos savarankumo užsienių politikoje.

Lietuvos tarptautinė padėtis sustiprėjo

Užbaigus derybas su Rusija, teks kreipti domės į tinkamus santykių sureguliavimus su Vokietija ir Pabaltės kraštais. Teks imtis priemonių, kad sudaryti visą eilę ekonominių sutarčių, įsteigti konsulatus, kurie duotų galimybės užmegsti platesnius prekybinius ryšius ir tuomi išeiti iš ekonominio krizio, kurį Lietuva šiuo momentu gyvena. Taip atrodo su Lietuvos užsienių politikos reikalais. Jų smulkesnis nagrinėjimas bus galimas, sekant Lietuvos ir užsienių spaudą.

Lygiai tokios pat permainos vyksta ir vidaus gyvenime. Keičiasi administracija, tvarkomi jos santykiai su piliečiais. Įstatymų srity nuimta karo buklė, panaikinta administracijos savivalė, nuimti suvaržymai spaudos, susirinkimų.

Darbininkų judėjimas atgijo

Nesenai priimtas ligonių kasų įstatymas, kuriuo einant ligonių apdraudime dalyvauja valstybė, darbininkai ir darbdaviai. Svarbiausia tečiaus bene bus tai, kad Lietuvos darbininkų visuomenė gavo galimybės organizuotis. Į trumpą laiką susikurė Lietuvos Darbininkų ir Tarnautojų Profesinių Sąjungų Centro Biuras, kuris jau vienija apie 20,000 darbininkų, organizuotų į atskiras profesines sąjungas.

Nesenai įvykęs Lietuvos geležinkeliečių suvažiavimas parodė, kad šios pramonės darbininkai sugebėjo suburti savo sąjungon apie 4,500 narių. Tai pasiekta į porą mėnesių.

Pastaruoju laiku eina smarki kova už prof. sąjungų vadovavimą. Komunistai, liaudininkai maksimalistai deda visų pastangų suskaldyti darbininkų sąjungas ir pagauti jas savo įtakon. Kad tat geriau sektųsi, einama į darbininkus su "bendrojo fronto" obalsiu.

Visi šitie gaivalai, norėdami geriau įsitaisyti profes. sąjungose dangstosi "bendruoju frontu" ir šaukia, kad s.-d. skaldę sąjungas. Šis vylingas žygis vienok nevyksta. Tas pats geležinkeliečių suvažiavimas visais balsais prieš vieną atmetė siulomąjį "bendrąjį frontą" ir pareiškė, kad Lietuvos geležinkeliečių profes-sąjunga eina ginti savo narių ekonominius, kulturinius, teisinius reikalus ir šioje kovoje laikysis kontakte su politine Lietuvos darbininkų s.-d. partija.

Darbas profesinėse sąjungose be galo sunkus, nes trukšta spaudos, trukšta ir žmonių, sugebančių dirbti organizacijos darbą. Profesinių Sąjungų klausimas šiandien atsistoja visu savo opumu prieš L. S. D. Partiją. Spalių m. 17 d. partijos C. K. šaukė šiuo klausimu partijos Tarybą, kuri šituo klausimu, t.y. partijos su profes. sąjungomis santykių klausimu priėmė tam tikrą nutarimą.

Bergždžios klerikalų atakos

Vasaros metu ėjo visa eilė streikų Kaune ir provincijoj. Veik visur darbininkai laimėjo 15—20% priedo, atostogas ir šiaip pagerinimus. V. R. Ministeriui, reguliuojant streikus, teko išleisti tam tikrą instrukciją darbo inspektoriams. Šitoji instrukcija ir nemokėjimas algų kunigams sukėlė klerikalus. Klerikalai patiekė net dvi interpeliacijas valdžiai del V. Reikalų Ministerio Poželos "nusidėjimų" prieš nuosavybę, jezuitus, bažnyčią ir kitus ministerio nekrikščioniškus darbus. (Interpeliacijos jau buvo svarstytos Seime ir 43 balsais prieš 23 valdžia tapo paremta. **Red).** Tuo budu del vidaus gyvenimo esame susilaukę atakų iš dešinės. Jų bus ir daugiau. Klerikalai kliudys kiek tik pajėgdami.

Tai tiek trumpai apie tuos dalykus, kurie gali interesuoti užjurio musų draugus. Visų reikalų čionai neišvardysi, tik kreipiame domės į tai, kad Lietuvos gyvenime vykstančios permainos reikalauja iš dabartinės Seimo daugumos milžiniško jėgų įtempimo ir darbo. Butų labai gera, kad ir užjurio draugai atsilieptų į tai ne pasingu musų gyvenimo sekimu, bet aktingu veikimu.

Del greito piniginių reikalų atlikimo su Lietuva, už pigią kainą, naudokitės Naujienų kablegramu

Sveikatos Dalykai

Vėžys

Rašo **Dr. Herman N. Bundesen,**

Chicagos sveikatos komisionierius.

Apskaitoma, kad kasmet Jungt. Valstijose nuo vėžio miršta 125,000 žmonių. Illinois valstijoje 1925 m. mirė apie 7,000 žmonių. Ir kasmet tukstančiai žmonių miršta nuo tos ligos, miršta daugiausia tokiame amžiuje, kada gyvenimas buna pačiame gerume.

Vėžys, kaip gaisras, išpradžių menkas dalykas ir jeigu jis užtinkamas tuo laiku, jį galima pagydyti be jokių blogų pasekmių. Bet jeigu jį palikti be gydymo, jis sunaikina viską, taip kad nebeliks jokios vilties ir pagelbos.

Vėžys gali paliesti bile kurią kuno dalį, bet daugiausia prisimeta odoje, viduriuose, burnoje, yšćiuose ir krutyse.

50 nuoš. visų susirgimų vėžiu ištinka maisto kanaluose— pilve, žarnose ir abelnai viduriuose. Po to daugiausia buna krutyse ir yšćiuose. Vėžys nėra užkrečiamas ar paveldėjamas. Medicina dar nėra suradusi tikrą budą gydyti vėžį.

Vėžio augimą galima sulaikyti ir gyvastį išgelbėti, jeigu vėžys bus tuojaus pažintas ir išpiautas, arba susilauks tinkamo gydymo pačioj pradžioj. Vėžiui išsiplėtus jau sunku yra jį bepagydyti. Geriausia del sveikatos ir net del gyvasties, jei bus tuojaus atsikreipta prie geriausių daktarų prie mažiausios nuožiuros pasirodymo ligos ženklų, kaip 1) nuolatinio odos niežėjimo, (2) žaizdų, kurios negyja, (3) apgamų, kurios maino savo formą ar dydį, ar (4) nereguliarių mėnesinių vėžio augimo amžiuje.

Skelbimai Naujienose duoda naudą delto, kad pačios Naujienos yra naudingos.

Lietuviai Daktarai

Ofiso ir Res. Tel. Boulevard 5913
DR. A. J. BERTASH
3464 So. Halsted St.
Ofiso valandos nuo 1 iki 3 po pietų ir 6 iki 8 vakare.
Res. 3201 So. Wallace Street

Phone Canal 6222
DR. S. BIEŽIS
Gydytojas ir Chirurgas
2201 West 22nd Street
(Cor. Leavitt St.)
Val.: 1—4 ir 7—9; Ned. 10—12 r.
Rezidencija: 3114 West 42nd St.
Tel. Lafayette 4988
CHICAGO, ILL.

Telefonas Boulevard 1939
DR. S. A. BRENZA
Ofiso Valandos
9 iki 12, 1 iki 3 dieną
ir 6:30 iki 9:30 vakare
4608 S. Ashland Ave.,
Netoli 46th St. Chicago, Ill.

A. L. Davidonis, M. D.
4910 So. Michigan Ave.
Tel. Kenwood 5107
Valandos { nuo 9 iki 11 val. ryte; nuo 6 iki 8 val. vakare

Tel. Boulevard 0537
DR. MARYA DOWIAT—SASS
1707 W. 47th St.
Valandos nuo 8 iki 12 dieną, nuo 6 iki 8 val. vak. Nedėliomis nuo 8 iki 2 val. po pietų

Dr. A. J. KARALIUS
Gydytojas ir Chirurgas
3303 S. Morgan St.
Chicago, Ill.
Tel. Boulevard 2160
— Valandos —
Nuo 9 iki 12 val. dienos ir
Nuo 6 iki 9 valandai vakare

A. MONTVID, M. D.
1579 Milwaukee Ave., Room 209
Kampas North Ave. ir Robey St.
Valandos: 1 iki 3 po pietų, 6 iki 8 vakare. Tel. Brunswick 4983.
Namų telefonas Spaulding 8633
Ultraviolėtinė šviesa ir diathermia

DR. MARGERIS
Gydytojas ir Chirurgas
3327 So. Halsted Street
Tel. Boulevard 8483
Valandos: 10—2; 5—9
Sekmadieniais: 10—2

DR. I. E. MAKARAS
GYDYTOJAS ir CHIRURGAS
10748 So. Michigan Ave.
Valandos: 2—4 dieną; 6:30—8:30 vakare.
Ofiso Telefonas Pullman 1193
Namų Telefonas Chesterfield 0578

A. K. Rutkauskas, M.D.
4442 So. Western Ave.
Tel. Lafayette 4146
Valandos { nuo 9 iki 11 v. ryto; nuo 6 iki 9 val. vak.

DR. M. T. STRIKOL
GYDYTOJAS IR CHIRURGAS
4601 So. Ashland. Tel. Boulevard 7820. Res., 6641 So. Albany Ave. Tel. Prospect 1930. Ofiso valandos 2-4, 6-8, Nedėlioj 10 iki 12 d.

Office Boulevard 7042
Dr. C. Z. Vezelis
LIETUVIS DENTISTAS
4645 So. Ashland Ave.
Ant Zaleskio Aptiekos
CHICAGO, ILL.

Res. 6600 So. Artesian Ave.
Phone Prospect 6659
Ofiso Tel. Canal 0257
DR. P. Z. ZALATORIS
GYDYTOJAS IR CHIRURGAS
1821 So. Halsted St.
Chicago, Ill.

CHICAGOS ŽINIOS

Brennan tur but laimėjo

Einant laikraščiui į spaudą dar nežinoma tikrųjų davinių vakarykščių balsavimų. Baliotas yra nepaprastai didelis ir ims daug laiko iki suskaitys balsus, taip kad apie niekurius kandidatus nebus žinoma iki šiandie vakaro.

Tečiaus pirmosios žinios rodo, kad senatoriu veikiausia bus išrinktas demokratas George E. Brennan. Bent jis laimėjo ne tik Chicagoj, bet ir visame Cook paviete.

Kartu su Brennanu, Cook paviete veikiausia ir kitas vietas laimės demokratai; nes delei baloto didumo daugelis žmonių balsuodami už Brennang balsavo kartu "straight" demokratų tikietą.

14 laikinų injunctionų

Federalinis teismas vakar išdavė 14 laikinų injunctionų prieš salunus, draudžiančių jiems ir ant toliaus prasilenkti su prohibicijos įstatymais. Injunctionas išduotas ir prieš vieną West Pullmano lietuvį, kazį Bajorinų, 12001 S. Halsted st.

KIMBALL

Grojikliai Pianai

Užsitarnavo ir laimėjo didžiausias dovanas

(Aukso Medalius, Diplomus ir Garbės Laiškus)

Už Balso Tobulumą, Tvirtą ir Dailų Padarymą, Ir Nepalyginamą Vertybę

Kuomet renkėsi sau pianą, prieš prie Kimball piano Jųs pakėlę viršų matote šituos medalius, kuomet Jųs esate tikras, kad Kimball yra geriausia, nes tai liudija šie žodžiai: "The Only Manufacturer Thus Honored" (Vienintelis išdirbėjas laimėjęs augščiausias dovanas).

Kimball pianai nekaštuoja nei kiek daugiaus už paprastus pianus.

Jųs nebusite užganėdinti pakol neturėsite Kimball Grojiklio savo namuose.

Matykite Kimball pas Peoples

The Peoples Furniture Co

PIANŲ KRAUTUVĖS

1922-32 So. Halsted Street

4177-83 Archer Avenue

Naujienų Spaustuvė yra Unijinė Spaustuvė.

Rinkimai praėjo ramiai

Vakarykšti rinkimai praėjo palyginamai gana ramiai. Bet ir buvo dedama didelių pastangų, kad neprileisti sumišimų ar vairių šaikų veikimo. Policijai buvo įsakyta areštuoti visus šaikų narius, kokius jie ras gatvėse ir keletą tokių tapo areštuota. Pas niekurius rasta ginklų ir juos pasodinta kalėjiman, o ir kitus uždaryta kalėjimam iki pasibaigs balsavimai. Federalinė valdžia taipjau dabojo rinkimus ir buvo pastačiusi 250 advokatų žiurėti, kad nebutų daroma suktybių. Federaliniai atstovai dabojo rinkimus ir Cicero. Be to buvo pastatyta ir daug federalinių maršalų.

Chicagos advokatų draugija taipjau buvo pastačiusi savo dabotojus, kurių pastangomis tapo pašalinti visi vieno precinkto teisėjai ir jų vieton pastatyti nauji. Ne labai nenorėjo apleisti savo vietos, bet rinkimų komisijai paarunėjus areštu jie ne tik apleido savo vietas, bet ir pasižadėjo duoti komisijai paaiškinimų delei daromų jiems užmetimų. Vienoj vietoj tapo areštuoti du politikierių darbininkai už neprideramą kimąsi su balsuotojais ir uždaryti Maxwell policijos stoty. Tečiaus kadangi jie buvo Eller darbininkai, tai teisėjas Eller sukėlė nemažą triukšmą policijai ir paskui padarė specialį teismo posėdį ir abu areštuotuosius paliuosavo be kaucijos.

Spėjama, kad delei nepaprasto didumo baliotų, tūlas-kuris bandė "skaldyti balsus" ir rinkti kandidatus iš įvairių partijų. Bet daugiausia balsavo "straight" už visą pariją, nes ir be to reikėjo balsuoti dar dešimtį mažųjų baliotų, kur irgi ėmė laiko, kad sužiurėjus kas kame yra.

Septyni vaikai areštuoti

Indiana Harbor policija areštavo septynis vaikus, ne daugiau 14 m. amžiaus, pas kuriuos rasta 900 šovinių, taos kaltinama, kad jie darę plėšimus. Areštą padaryta visai netikėtai. Tėvas atsivedė vieną vaiką policijon, kad tas pasakytų iš kur jis gavo šautuvą, nes tėvui tai pasirodė įtartina. Policijos kamantinėjamas vaikas prisipažino, kad jis su kitais šešiais vaikais išplėšė vieną namą, kur jie gavę šovinių. Bet jie nesenai taip pat pasiėmę $200, tad dabar tie vaikai bus kamantinėjami apie kitus plėšimus.

Traukinis užmušė moterį

Chicago & Northwestern traukinys Wheatone suvažinėjo Mrs. Carlton Fish, 60 m. amžiaus.

Babies Love It

Del skilvio ir vidurių nesmagumų iš priežasties dantų augimo, nieko nėra geresnio kaip šis saugus Kudikių Laxative.

MRS. WINSLOW'S SYRUP

Lietuvių Rateliuose

Roseland

Raudonieji biznieriai "Aušros" knygyno parengimus naudoja saviems tikslams, kada tuo pačiu laiku "Aušra" turi panešti nuostolius.

Spalių 17 d., Strumilo svetainėje, "Aušros" knygyno naudai, draugijų sąrišyis, surengė vakarą.

ALMPS. 2 kp. noriai suvaidino "Kontrolierių". Režiseriavo Pakaušis. Buvo garsinta pradžia 6 val. vakare, o prasidėjo tik 15 min. iki 8 val. Publikai nusibodus laukti, pradėjo reikalauti pradėti programą. Pakaušis vis trynės po svetainę, ieškodamas šviesų ir kitų dalykų scenai.

Pakaušis pradėdamas programą išrėžė gerą spyčių, aiškindamas apie "Kontrolieriaus" veikalo gerumą ir svarbumą, kad tą veikaliuką parašęs kokis tai "stebuklingas" žmogus. Autorius esąs ne bolševikas, ne socialistas, ne kokis radikalas, bet taip sau žmogus, turėjęs progos buti arti prie Valstybės banko Kaune, ir tas veikaliukas esąs taip geras, kad kiekvienas darbininkas turys jį pamatyti ir t.t.

Išgyręs tą veikaliuką, pradėjo girti artistus. Esą ALPMS. 2 kp. artistai subytiną visus kitus, neliktai Roselando, bet ir Chicagos artistus, neišskiriant Vaičkų, Pilką ir kitus. Paprašęs publikos užsilaikyti ramiai ir kad prižiurėtų vaikučius nuo triukšmo darymo, pasitraukia už uždangos.

Nors publikos buvo nedaug, bet visi su nekantrumu laukia pamatyti "Kontrolierių" ir taip išgirtus artistus.

Bankininko rolę vaidino J. Griskėnas. Jis kaipo mėgėjas vaidino neblogai. Kontrolieriaus rolę vaidino Povilonis. Povilonis visą laiką buvo susinervavęs ir piktas, net ir tada nepadėdė tinkamo meilumo, kada šisai taikėsi pavilioti jauną bankieriaus moterį. Bet visgi jis nebuvo taip jau blogas, kaip bankieriaus moteris, net ir tada, kada ji sužinojo, kad banke truksta 10,000 litų ir kada pasakojo kontrolieriui, apie josios vyro neištikimybę, kad josios vyras bučiuodavo svetimas moteris prie josios akių ir su tomis moterimis praleidęs tuos pinigus. Ji buvo panaši daugiau į kaimo mergaitę, o ne į bankieriaus moterį. Abelnai ji ne vaidino, o tik juokus krėtė iš publikos, kurie užsimokėjusi įžangą norėjo pamatyti tinkamą vaidinimą. Bet Pakaušiui vis viena buvo gerai ir geriausi artistai. Jis turbut mano, kad lietuvių publikai rodyk juoda ir sakyk, kad tai balta, tai tikės ir nesakys, kad yra balta.

Vaidinimas truko apie pusę valandos. Po to sekė Jaunų Darbininkų Lygos orkestras. Neva kol orkestras susitaisys, pristatoma kalbėtojas Žalpis. Tasis keliais žodžiais pasakęs apie reikalingumą ir naudingumą "Aušros" knygyno, nušoka į Vokietiją, išniekinęs visus kitus žmones, o išgyręs komunistus, nušoko į sovietų Rusiją, išgyrė sovietų valdžią; po to nudumė į Lietuvą, išpeikė dabartinę Lietuvos valdžią ir prilygino prie buvusios klerikalų valdžios, jis jokio skirtumo nematąs. O juk visi gerai žino, kad naujoji Lietuvos valdžia panaikino mirties bausmę, panaikino karo stovį, paliuosavo politinius kalinius ir sugrąžino laisvę spaudos ir susirinkimų, ir daug kitų dalykų, atliko. Žalpis to nežino? Jis žino, bet jis per akis meluoja, kad klaidinti žmones. Mat jau tokis jųjų amatas, Meluoti ir keikti visus tuos, kurie netraukia į Maskvą. Žalpis tęsė savo kalbą nežiurint, kad jaunimo buvo prisigrudęs pilnas karidorius ir laukė kol prasidės šokiai. Kiti nesulaukdami gryšta atgal, nepirkdami tikietų. Žalpis užbaigia savo "pamokslą", ragindamas skaityti bolševikiškus laikraščius.

Grižta JDL. orkestras, Steponavičiaus vedamas. Iš didesniųjų jau yra prasilavinusių muzikos, bet kada sumaišyta su mažaisiais, kurie dar tiktai pradera mokintis, tai nieko gero ir neišeina.

Po to vėl Pakaušis pradeda savo "pamokslą", ágituodamas, kad visi skaitytų "Vilnį" ir remtų visomis savo išgalėmis. Jaunimas, kuris laukė šokių, matydamas, kad vėl prasideda prakalbos, vėl grįšta atgal nepirkę tikietų. Išeina taip, kad tasai "Aušros" parengimas davė naudą "Vilnies" agentams, o nuostolius "Aušros" knygynui. — **Rep.**

Tai ir po šokių

Per kokias dvi savaites kur nepasisuksi, visur vieną ir tą pati galima buvo nugirsti, butent apie SLA 208 kuopos rengiamus šokius Vilniaus našlaičių naudai. Reporteriai laikraščiuose irgi daug rašė apie juos, kad tik visus suinteresuoti šokiais ir pakreipti visų sentimentą prie našlaičių. Vienu žodžiu, mes visi buvom užinteresuoti ir sapląukėm į puošnią Masonic Temple svetainę praeito Trečiadienio vakarą pasižiurėti ar iš tiesų mes apturėsim kas mums buvo žadama. Ir visai neapsirikome. Gal tik vieno išreikšto sentimento negalima buvo pastebėti, tai, kaip buvo sakyta, kad "baltai-juodom" rankelėm bus viskas pirruošta, to čia tai ištiesų nesimatė, nes visos ponios ir panelės atrodė gražiausia pasipuošusios, su padabintais "plaukais" ir į gražias rankas ypatingo domėsio buvo kreipta. Jokio liudesio publikoje nė su žvake ieškant nesurastum; visi su pakeltu upu šoka, kalbasi. Artistai Vanagaitis su Pilka buvo specialiais svečiai ir artistiškai mokėjo su damomis europiškai flirtuoti; vienu žodžiu, niekas nė nemanė, kad minėta darbšti moterų kuopa surengė šį vakarą tiems nabagams našlaičiams. Tiesa, juk sentimentu juos ir nesušelpsi, o duosaumo čia buvo matyti gana gražaus. Publikos buvo nemažiau 500, o dailininko Žemaičio paaukotas paveikslas išleistas laimėjimui surinko suvirš $200. Garbė musų moterims už tokį gražų darbą. Pamarginimui laike šokių buvo dvi šokėjos. Viena gana gera šokėja, svetimtautė ir da geresnė lietuvaitė, jaunutė panelė Visockaitė. Styliaus, gražumo ir gabumo pas ją netruksta ir ateity turėsim gerą šokėją. Konsulas Žadeikis buvo pakviestas ištraukti laimėjusį numerį, kuris turėjo buti trečio traukimo. Laimingasis gi buvo airių bažnyčios Bridgeporte klebonas kun. McNamie, kuris pagyrė moteris už tokį labdaringą darbą ir vėl paaukavo paveikslą tam pačiam tikslui. Muzika buvo žinomo musų pianisto M. Yozavito, kuris, ant nelaimės, pats negalėjo grobti, mat jo motina mirė. Tečiaus jo vietoj buvo p. Byanskas. M. Yozavito orkestras grojo labai gerai kaip lietuviškus, taip ir amerikoniškus šokius. Tuomi šis malonus moterų parengimas ir baigėsi. Nors turėjo baigtis kaip 12 val., tečiaus pirm. p. Kiriené buvo maloni pratęsti iki 1 v. Už šį parengimą moterims tenka tarti nuoširdų ačiū ir prašyti daugiau surengti tokių pramogų. —B ir B.

SIUSKIT PER NAUJIENAS PINIGUS LIETUVON

To prašo Lietuvos žmonės ir taip pataria Lietuvos bankai

A. A.

Povilas Leščauskas

Persiskyrė su šiuo pasauliu Lapkričio 1 dieną, 5:00 valandą vakare, 1926 m., sulaukęs apie 42 metų amžiaus; gimęs Lietuvoj, paliko dideliame nuliudime moterį Emiliją ir sunų Povilą 10 metų, dukterį Emiliją ir žentą Feliksą Vaičekauskį; du švogerius Antaneta ir Antaną Kazakauskius, Stanislovą ir Uršulę Milkinus. Kunas pašarvotas, randasi 2901 So. Emerald Ave.

Laidotuvės įvyks Ketverge, Lapkričio 4 dieną, 10:00 valandą ryto, iš namų bus nulydėtas į Tautiškas kapines.

Visi A. A. Povilo Leščausko giminės, draugai ir pažįstami esate nuoširdžiai kviečiami dalyvauti laidotuvėse ir suteikti jam paskutinį patarnavimą ir atsisveikinimą.

Nuliudę liekame,
Moteris, Sunus, Dukteris ir Žentas

Laidotuvėse patarnauja graborius Masalskis, Telefonas Blvd. 4139.

Kraujo, odos, chroniškas senas žaizdas, ligas rectal, slaptas ligas vyrų ir moterų

Dr. J. W. Beaudette

VIRŠUJ ASHLAND STATE BANKO

1800 So. Ashland Ave.

Valandos: Nuo 2 iki 4:30 ir nuo 7 iki 10. Nedėlioj nuo 2:30 iki 4:30 po pietų

REZIDENCIJA: 2226 Marshall Blvd.

TELEFONAS CRAWFORD 1480
TELEFONAS CANAL 0464

J.F.RADZIUS

Pigiausias Lietuvis Graborius Chicagoje

Laidotuvėse patarnauju geriau ir pigiau negu kiti, todėl, kad priklausau prie grabų išdirbystės.

OFISAS: 668 W. 18th St. Tel. Canal 6174

SKYRIUS: 3238 S. Halsted St. Tel. Blvd. 4063

Tel. Boulevard 4139

A. MASALSKIS

Graborius.

Musų patarnavimas laidotuvėse ir kokiame reikale, visuomet esti sąžiningas ir nebrangus, todėl kad neturime išlaidų užlaikymu skyrių.

3307 Auburn Ave. Chicago, Ill.

Phone Boulevard 5203

Privatiniai Ambulansai

I. J. ZOLP

Graborius ir Pagrabų Direktorius

Automobilių patarnavimas visokiems reikalams dieną ar naktį.

1646 W. 46th St., Chicago, Ill.

Phone Boulevard 7314

Pristatome į viešas miesto dalis

S. Loveikis, Kvietkininkas

Nuskintos Kvietkos Vestuvėms, Bankietams ir Pagrabams Vainikams

3316 So. Halsted St., Chicago

S. D. LACHAWICZ

Lietuvis Graborius ir Balzamuotojas

2314 W. 23rd Place Chicago, Ill.

Patarnauja laidotuvėse kuopigiausia Reikale meldžiu atsišaukti, o mano darbu busite užganėdinti.

Tel. Canal 1271 ir 2199

Jei plaukai slenka? Naudok Ruffles

Easy to take KELLOGG'S TASTELESS CASTOR OIL

Labai geras castor-oil padarytas del medikalio vartojimo. Be skonio, Stiprumas ir grynumas nesimaino. Prašykite Kellogg's butelukuose ir su labeliais. Pas visus aptiekorius.

DR. VAITUSH

OPTOMETRISTAS

LIETUVIS AKIŲ SPECIALISTAS

Palengvins akių įtempimą, kuris esti priežastimi galvos skaudėjimo, svaigimo, akių aptemimo, nervuotumo, skaudamą akių karštį, atitaiso kreivas akis, nuima kataraktą, atitaiso trumparegystę ir toliregystę. Prirengia teisingai akinius. Visuose atsitikimuose egzaminavimas daromas su elektra, parodančia mažiausias klaidas. Speciale atyda atkreipiama į mokyklos vaikus. Val.: 10 iki 8 val. Nedėlioj 10 iki 1 val. p. p.

1545 West 47th Street

Phone Boulevard 7589

Akinių Pritaikymo Mano 25 METŲ PRITYRIMO

Egzaminuoja akis — pritaiko akinius — šlifuoti stiklai ant vietos.

Dr. Jan J. Smetana

OPTOMETRISTAS

1801 South Ashland Avenue
Kampas 18-tos Gatvės
Telefonas Canal 0523

Ant trečio augšto virš Platte aptiekos, kambariai: 14, 15, 16 ir 17
Valandos: nuo 9:30 ryto iki 8:30 vak. Ofisas uždarytas Nedėliomis.

Daktarai Mato Didelį Įtempimą Biznyje, Darbe ir Rupinimosi kas Pagamina Daug Ligų

Medikalis Mokslas Dabar Turi Gyduolę Kuri Veikia Labai Pasekmingai Tokiuose Atsitikimuose

Jei jusų miegas nėra geras ir neatsiežinantis ir jųs jaučiate nervuotas ir nuvargęs rytmečiais, tik nueikite į aptieką ir gaukite tų naujų gyduolių Nuga-Tone. Daugiau negu nustebins jumis kaip greitai jos veikia. Nuga-Tone suteikia atsiviežinantį miegą, stiprius, nuolatinius nervus, gerą apetitą, puikų virškinimą, reguliarį ėjimą lauk, daug entuziazmo, pep ir punch. Tos naujos gyduolės Nuga-Tone, veikia labai gerai del virškinimo, užkietėjimo vidurių ir t. t. Jei jųs kenčiate bent nuo kurios tų ligų, jųs tikrai esate sau skolingas, kad pabandžius tas gyduoles, kaip tukstančiai kitų kad daro kas mėnesis. Išdirbėjai Nuga-Tone žino gerai ką jos padaro, tokiose atsitikimuose, jie priverčė visus aptiekorius suteikti garantiją ir sugrąžinti pinigus jei jųs nebusite užganėdintas. Jos yra labai malonios varteti ir jųs galite gauti visam mėnesiui gyduolių už dolerį. Rekomenduojamos ir pardavinėjamos pas visus gerus aptiekorius.

"OREMUS"

1. "Oremus" žolių arbata, kuri labai pasekmingai gydo žemiau minėtas ligas, kaip ve: gydo nevirškinimą pilvelio (Dyspepsia) nedirbimą kepenų, liuosuoja vidurius, verčia prakaituoti ir prašalina iš kuno šaltį ir skausmus. Dėžė su prisiuntimu 50c.

2. "Oremus" žolių vaistas kuris labai pasekmingai gydo sekamas ligas, kaip ve: gydo chroniškas Plaučių ligas, Catharą (slogą). Plaučių užsisenėjusį kosulį ir asthmą ir prašalina šaltį iš plaučių. Dėžė su prisiuntimu 55c.

Oremus Chemical Laboratorijoj (Not Inc.)

3313 So. Halsted Street Chicago, Ill.

Tel. Lafayette 4223

Plumbing, Heating

Kaipo lietuvis, lietuviams visados patarnauju kuogeriausiai

M. Yuška,

3228 W. 38th Street, Chicago, Ill.

"NAUJIENŲ" KNYGŲ KATALOGAS

Pranešam visiems "Naujienų" skaitytojams, kad "Naujienos" įsteigė didelį knygyną, kuriame randasi visos reikalingiausios knygos lietuvianis. Neturinti "Naujienų" knygų katalogo — malonėkite pranešti, prisiųsime. Šiame kataloge rasite visas sau reikalingas knygas.

"NAUJIENOS"

1739 So. Halsted St. Chicago, Ill.

BILLY'S UNCLE

Lietuvių Rateliuose.

Bridgeport

Velinių nakties siaustis

Sekmadieny, Liet. Auditorijoj, Chicagos Komitetas Lietuvos Našlaičiams šelpti buvo surengęs Velinių nakties siaustį su vakariene. Nežiurint kilnaus tikslo, pelnas turėjo eiti nupirkimui dovanų priegaudose esantiems Lietuvos našlaičiams, bet žmonių į šį parengimą ne tiek daug atsilankė. Bet tai buvo rinktinė publika. Buvo svečių ir iš Indiana Harbor. Išpradžių buvo šokiai ir žaismės, o paskui vakarienė. Ypač smagiai linksminosi vaikai, kuriems p. Uktverts pramanė specialių žaismių. Šokiams griežė p-lės Grušaitės.

Laike vakarienės, kiek užkandus, kalbėjo trumpai p-ia N. Gugienė, p. p. S. Valančius, S. Grišius ir k. Taipjau jauni K. Janulis, M. ir L. Baronaitės, visi iš Jaunosios Birutės, pasakė monologų ir deklamacijų. Du paveikslai, piešti p. p. Danielkaus ir Mosgers, išleisti laimėjimui. Be to buvo renkamos ir aukos Lietuvos našlaičiams. Aukų nemažai surinkta.

Nežinau kaip kitiems, bet man vakarėlis patiko. Nors galėjo buti ir linksmesnis, galėjo buti jame daugiau linksmo upo, nes tai buvo siausties naktis ir galėjo buti daugiau siautimo.

Komitete, o ir šio vakarėlio rengime darbavosi musų darbščiosios moterys iš SLA. 134 moterų kuopos. Gražiai svetainę išpuošė p. S. Zolp.

Šios moterys dirba svarbų labdarybės darbą ir nemažai yra sušelpusios Lietuvos našlaičius. Reikia tik, kad musų visuomenė irgi paremtų jų darbą. Komitetas, rodos, mažai yra rinkęs aukų. Daugiausia jis stengėsi pelnyti parengimais, kuriuose stengėsi duoti kuodaugiausia, pilnai atsižvelgindamas už imamą nedidelę įžangą. Reikėtų tik, kad visi lankytųsi į šio komiteto gražius parengimus, ir tuo ir pats gautų smagumo, ir dar sušelptų našlaičius.

Simano Daukanto draugijos balius

Sekmadieny, taipjau Liet. Auditorijoj, buvo 33-čias metinis Simono Daukanto draugijos balius — "senobinių šokių vakaras," kaip kad buvo skelbiama. Bet tų tariamų senovinių šokių kaip ir nebuvo, nes susirinko apščiai jaunimo, kurie gražiai linksminosi visą vakarą, šokdami naujovinius šokius.

Žmonių šokiuose buvo daug, nes draugija yra didelė ir gyvuojanti jau 33 metus, tad ir pritarėjų turi nemažai.

Be to buvo duodami žiedai tiems nariams, kurie nesirgo ir neėmė pašalpos per 12 metų. Žiedus gavo keliolika tvirtų, sveikų narių, kurie džiaugiasi iš savo geros sveikatos, kad jų nevargina visokios ligos, o dar už savo sveikatą ir po gražų auksinį žiedą, su draugijos ženklu, gavę.

Šiandie SLA. 36 kp. susirinkimas

Šiandie vakare, Liet. Auditorijoj, bus svarbus SLA. 36 kuopos susirinkimas. Kuopoj dabar eina aštrių ginčų su joje įsigalėjusiais bolševikais, kurie ir su SLA. konstitucija bando nesiskaityti, tad svarbu, kad visi nariai lankytųsi į susirinkimus ir patys tvarkytų jos reikalus, nepavesdami juos tvarkyti bolševikams, kuriems narių reikalai mažiausiai rupi.

Šiandie taipjau bus Jaunuolių Orkestro narių ir tėvų susirinkimas Mark White Square parkiuko svetainėje.

Jaunojoj Birutėj

Rytoj, Mark White Square parkiuko svetainėj bus Jaunosios Birutės tėvų susirinkimas. Susirinkimas bus svarbus tuo, kad reikia prisirengti prie sekamo vakaro, kuris įvyks lapkričio 11 d., Mildos svetainėje.

— B.

[Pacific and Atlantic Photo]

Princas Wilhelm, del kurio priėmimo į armiją turėjo rezignuoti vokiečių armijos viršininkas, gen. Seeckt.

Town of Lake

Nemalonumai su laidotuvėmis.

Spalio 21 d. pasimirė jaunas Algirdas H. Kareiva, sunus Antano J. ir Kotrinos Kareivų. Palaidotas liko spalio 28 d., šv. Kazimiero kapinėse.

Bet su laidotuvėmis išėjo didelių nemalonumų, kurie sutrukdė pačias laidotuves, o jau ir taip nuliudusiems tėvams pridarė daug nesmagumo. Ir visa tai įvyko del daktaro klaidos.

A. a. Algirdas H. Kareiva sirgo apie pusantros savaitės laiko ir turėjo didelį šaltį. Kada vaikas mirė, daktaras turėjo pripildyti pareiškimą apie mirties priežastį Bet vieton pats pildyti, jis nuvyko į sveikatos departamentą, kuris išsiteiravęs kokius vaistus jis vaikui prirašė suprato, kad vaikas sirgo limpama liga ir įsakė, kad vaiko kunas butų tuojaus palaidotas ir tai be jokių apeigų. Todel prisiėjo laidoti dieną ankščiau nustatyto laidotuvėms laiko ir tik nedaugelis galėjo laidotuvėse dalyvauti. Bet vėliau tas pats daktaras nuodugniau ligą ištyrė ir padaręs analizą laboratorijoj rado, kad tos ligos, nuo kurios vaikas buvo gydomas, visai nebuvo. Suvaržymai laidotuvėms buvo nuimti ir reikėjo antru kartu važiuoti į kapines. Vieną kartą kuną nuvežta sulig sveikatos departamento reikalavimų, o antrą dieną nuvežta vainikus, kurių buvo virš trijų desėtkų.

Bažnyčia irgi nepatarnavo kaip buvo sutarta. Nors kunas buvo palaidotas sveikatos dep-to reikalavimais, bet pamaldos bažnyčioj turėjo įvykti paskirtu laiku 9 val. ryte. Tečiaus pamaldos liko atlaikyta 8 val. tuščioms bažnyčios sienoms. Kiek man yra žinoma, p. Kareiva yra užsimokėjęs visas bažnytines duokles ir yra nemažai pasidarbavęs ir aukojęs parapijos naudai, bet reikalui priėjus visgi negavo tinkamo patarnavimo.

Bet nežiurint visų ištikusių nesmagumų, Kareivų šeimyna dar kartą dėkavoja visiems tiems, kurie pareiškė savo užuojautą, prisiųsdami vainikus ir kurie važiavo abu ar vieną kartą į kapines. —F. T. P.

Susižeidė

Lietuvė Dr. Marija Dowiat-Sass, turinti ofisą prie 1707 W. 17th st., nesenai sugryžusi iš Europos, šiomis dienomis savo namuose lipdama laiptais paslydo ir skaudžiai susižeidė. Bet gal neužilgo pasveiks ir galės vėl priėminėti pacientus. —S.

Pranešimai

Kas, ką, kur, kaip ir kada rengia, veikia ar kviečia.

KIEK KAINUOJA ŽMOGUI PRALEISTI $100.00?

Atsakymas: $100.00 ant syk ir $6.00 į metus per visą likusį gyvenimą.

Kiekvienas musų **praleistas** doleris sudaro nematomą juostą centų ir kiekvienas centas atlieka sau tikrą darbą. Praleisdami centą paskui centą, dolerį paskui dolerio mes greitai praleidžiame šimtą ir išsiunčiame savo centus dirbti del kitų.

Atsiminkite tai, kada jus praleidžiate pinigus. Atsiminkite, kiek tie pinigai uždirbtų jums jei padėtumėt juos į banką ar spulką?

Naujienų Spulka uždirba po $6.00 gryno pelno ant kiekvieno $100.00 — pamislyk kiek jusų šimtas uždirbtų jei laikytumėt jį čia per 20 metų?

Ateik ir pasitark su sekretorių apie taupymo budus, o nuo jo sužinosi kaip greit dauginsis jusų doleris.

NAUJIENŲ SPULKA,
1739 So. Halsted St.

SVARBUS PRANEŠIMAS CHICAGOS LIETUVIAMS

Chicagos Lietuvių Draugija S. P. yra didžiausia lietuvių savišelpos draugija Chicagos mieste. Į šią draugiją priklauso arti 800 vyrų ir moterų, o draugijos piniginis turtas siekia netoli $15,000. Sergantiems nariams yra trys skyriai pašelpos: $6, $10 ir $16 savaitėje. Narys sykį įstojęs į šią draugiją yra liuosas išvažiuoti iš Chicagos į bile kurią dalį Jungtinių Valstijų Amerikos ir gauti pašelpą kaip ir gyvendamas Chicagoje. Nariai šios draugijos gali patapti kaip vyrai, taip ir moterys nuo 16 iki 45 metų amžiaus. Norinti įstoti į šią draugiją, galite priduoti prašymą bile vienam draugijos nariui arba jei neturite pažįstamų tarpe tos draugijos narių, kreipkitės į Aušros Knygyną, 3210 So. Halsted St. arba į Naujienas, 1739 So. Halsted St. — čia galėsite išpildyti aplikaciją įstojimui į Chicagos Lietuvių Draugiją S. P. Palengvinimas įstojimui į šią draugiją tęsis tiktai iki gruodžio 12 d. š. m. Pertat verta Chicagos lietuviams pasirupinti, kad iki gruodžio 6 dienai [illegible]tumėt šios draugijos nariais.

Naujienų spulkos narių atydon.— Visi, kurių mokestys yra užvilkti, malonėkite užsimokėti, nes busime priversti pasielgti pagal konstituciją. —**Sekretorius.**

SLA 36 kp. mėnesinis susirinkimas įvyks 3 d. lapkr., Chicagos Lietuvių Auditorijoj, 3133 S. Halsted st., kaip 7:30 val. vakare. Nariai visi malonėkit atsilankyti paskirtu laiku, nes turim daug svarbių reikalų apsvarstyti. Atsiveskit ir naujų narių prirašyti prie SLA 36 kp.
A. Marcijonaitė, sekr.

Jaunuolių Orkestro mėnesinis susirinkimas įvyks Lapkričio 3 d., 1926 m., Mark White Square Svetainėje (Library Room), 29th ir Halsted gatvių. Visi Jaunuoliai-ės ir jų tėvai atvykit, nes daug reikalų yra apsvarstyti į šį susirinkimą. Nauji nariai norint prisirašyti ir taip pat atvykit tą vakarą.
— **Al. Schultz**, Rašt.

North Sidės Draugijų Sąryšio Delegatų mėnesinis susirinkimas atsibus Seredoj, Lapkričio 3-čią dieną, 1926 m., 8 val. vak., po numeriu 1564 N. Robey St., antrų lubų Union svetainėje. Visi delegatai esate kviečiami butinai pributi ant laiko, nes turime daug svarbių reikalų.
— **Valdyba**

Harvey, Ill. — S. L. A. 289 kp. mėnesinis susirinkimas įvyks Ketvergo vakare, Lapkričio 4 d., 7:30 val., paprastoj svet. Taigi kaip nariai taip ir narės ateikite visi ant susirinkimo, nes turime daug svarbių reikalų aptarti. — **Valdyba**

Cicero, Ill. — Lietuvių Namų Savininkų (Improvement) Kliubo mėnesinis susirinkimas įvyks šiandien, 7:30 val. vak., W. Lukšto svetainėj, 1500 So. 49th Ave., Cicero, Ill. Malonėkite visi kliubiečiai dalyvauti ir kaimynus atsivesti.
— **A. Tumavich**, Rašt.

Susivienijimas **Lietuvių Namų Savininkų ant Bridgeporto** laikys savo mėnesinį susirinkimą, Trečiadieny, Lapkričio 3 d., 1926 m., Lietuvių Auditorium svet., 3133 So. Halsted St. Visi nariai malonėkite susirinkti laiku, nes bus rinkimas darbininkų ant baliaus.
— **D. Gulbinas**, Rašt.

20th Ward Lithuanian Political ant Benefit Club of Chicago, Ill. mėnesinis susirinkimas atsibus Seredoj, Lapkričio 3 dieną, 1926, 7:30 valandą vakare, Parapijos svetainėje, Union Ave. ir 18-tos gatvės. Visų narių atsilankymas yra reikalingas ir svarbus. Užtai visi bukite laiku ir naujų narių atsiveskite. Kviečia
— **Valdyba**

APSIVEDIMAI

LIETUVIS laisvas vaikinas, linksmo budo, dailaus sudėjimo, protingas ir pamokytas, kalbantis keletą kalbų, tinkamas prie bile kokio užsiėmimo: biznio ir t. t. 37 metų amžiaus. Ieškau draugės apsivedimui, suaugusios merginos arba našlės, vaikų negeidžiu; be skirtumo tikėjimo ir išvaizdos; nejaunesnės kaip 27 metų amžiaus. Atsišaukit, atsakymą suteiksiu kiekvienai. Plačiau susižinosim laiškais. Dykai meldžiu nerašinėti. G. W. M., 87 So. Genesee st., Harees Co., Waukegan, Ill.

JIEŠKO PARTNERIŲ

REIKALINGAS partnerys siuvėjas į kriaučių šapą; vyras arba moteris. Jei mažai mokėtų darbą, galima išmokinti. Atsišaukit
3404 So. Halsted St.

IŠRENDAVOJIMUI

OAKLEY HALL ant viršaus Oakley teatro. Susirinkimams salė ir ofisas nuomon. Rendos pigios. Atsišaukit į Strand teatrą, 2111 W. Division st. Tel. Armitage 4424. Kasdien nuo 7 iki 10 vakaro. Subatomis nuo 2 iki 10 vakaro.

ĮVAIRUS SKELBIMAI

Tel. Yards 7282
Res. Tel. Hemlock 5244
Bridgeport Painting & Hardware Co.
Malevojam ir popieruojam. Užlaikom malevą, popierą, stiklus ir t. t.
3149 So. Halsted St.
J. S. RAMANČIONIS, Prez.

STOGDENGYSTĖ

Jusų stogų prakiurimas užtaisomas ir garantuojamas už $4. Automobilių, trokų patarnavimas Chicagoj ir apielinkėj. Įsteigta 34 metų senumo. Didžiausia ir geriausia stogų dengimo įstaiga Chicagoj. Tik patyrę unijos darbininkai samdomi. J. J. DUNNE ROOFING CO., 3411-13 Ogden Ave. Phone Lawdale 0114.

Tel. Lafayette 8705—8706
RUBIN BROS.
NAMŲ STATYTOJAI
4155 Archer Ave.
CHICAGO

PRANEŠIMAS MOTERIMS

Parsiduoda vilnonios gijos įvairiems neriniams; kaina: 4 uncijų matkos 31½c, 35c, 38c ir 40c. Vilnonios skiautės del kelnių vyrams, vaikams ir mergaitėms, kaina nuo 65c iki $2.75.

Mano tavoras parsiduoda nuo 35c iki 50c pigiau, negu kitur.

Atdara dienomis, vakarais, Sekmadienyj po pietų.

FRANK SELEMONAVIČIUS
504 W. 33rd St., prie Normal Ave.

KRAUTUVIŲ FIKČERIAI
Sostheims
Grosernių, Bučernių, Delikatessen, Restaurantų, Kendžių, Bekernių. Musų specialumas, Geras patarnavimas, žemos kainos.
Sostheims, 1912 So. State St.

Phone Pullman 8296
TUMONIS COAL CO.
MEDŽIAI, ANGLYS, COKE
343 W. 107th Pl.
Res. 10742 So. Wabash Ave.
Phone Pullman 8092
Chicago, Ill.

Patent Mercury Machine Co

Mašinos kurios apšildys jusų namą ir suteiks jums elektros šviesą dykai. Gera proga. Reikia turėti biskį kapitalo.

PROF. SIMON
612 N. State St.
Ofiso valandos nuo 10 ryto iki 1 po pietų

TAISAU SENUS NAMUS
ĮVEDU NAMŲ APŠILDYMĄ
STATAU NAUJUS NAMUS

Už prieinamą kainą taisau namus, statau garadžius, duodu aprokavimą ir statau naujus namus. Atlieku bile kurį karpenterystės darbą greit ir tinkamai. Taipgi įvedu namų apšildymą. Reikale virš pažymėtų darbų kreipkitės pas savo tautiečio lietuvio — "Naujienų" adresu:
HOME CONSTRUCTOR
1739 So. Halsted St.
Tel. Roosevelt 8500

AŠ trumpu laiku išvažiuoju automobiliu į Floridą, už mažą atlyginimą priimsiu partnerių. J. J. M., Naujienos, 3210 So. Halsted St.

JIEŠKO DARBO

JIEŠKAU darbo už bučerį. Turiu 15 metų patyrimo. Moku lietuviškai, lenkiškai, rusiškai ir angliškai.
SAM NORKUS
Brunswick 2545

REIKIA DARBININKŲ

MOTERŲ

REIKIA merginos arba vidutinio amžiaus moteries prie namų darbo ir virimo. Skalbti nereikia. Prie mažos šeimynos. Duodam valgį ir privatišką kambarį. Alga $10 į savaitę. Tel. Lincoln 1332 arba Diversey 9090.

REIKIA DARBININKŲ

MOTERŲ

REIKALINGA patyrusi virėja, gera ir švari moteris.
2025 So. Western Ave.

REIKALINGA moteris arba mergina prie namų darbo. Darba sąlygos geros. Atsišaukit tuojaus. 2953 So. Michigan Ave., Tel. Calumet 0037.

REIKIA DARBININKŲ

VYRŲ

REIKIA

vyro, kuris turi pasisekimą biznyje arba kaipo salesmeno del prižiurėjimo 3 arba 4 lietuviškai kalbančių salesmenų, prie vienos geriausios tos rušies firmos Chicagoje.

Pasimatykit su
MR. FRIEND
General Manager
OLIVER SALINGER & CO.
Room 660
First National Bank Bldg.
31 S. Clark St.

REIKIA 5 vyrų del pardavinėjimo musų naujo Great West Side Development žemės. Yra visi įtaisymai. Jau statomi namai. Tiktai 2 blokai nuo "L". Netoli mokyklų ir bažnyčių.
SHEKLETON BROS.
Room 416
160 N. La Salle St.
Skyriaus Ofisas:
6131 W. 22 St.

REIKALINGAS patyręs savo darbe bučerys. 1501 So. 49th Ave., Cicero, Ill.

DARBININKŲ

Reikia stiprių vyrų prie mirkymo į plate department.
WESTERN ELECTRIC CO.
48 Cicero Ave. & 24th St.

REIKALINGAS patyręs bučeris.
5256 Princeton Avenue

REIKALINGAS patyręs bučeris.
1036 W. 31st St.

REIKIA siuvėjo, tinkamo prie visokio darbo. 2053 W. Roosevelt Rd.

REIKIA siuvėjo prie taisymo rubų. Norintis nuolatinio darbo kreipkitės: 3404 So. Halsted St.

AUTOMOBILIAI

TIKRA NAUJIENA

Studebaker išleido naujus karus "Custombuild Sedan" — ta pati mašinėrija, bet body yra visai naujos mados, 4 tekinių brakes. Kurie manote pirkti ar mainyti į seną atvažiuokite ar pašaukite Tel. Boulevard 1685.
MILDA AUTO SALES
3121 So. Halsted St.

DEL labai svarbios priežasties pardavimui pigiai "Late 1926 Standard Six Buick Coupe" Mašina visai mažai vartota, atrodo ir eina kaip nauja. Galima matyti, 6052 So. State St.

RAKANDAI

PARDAVIMUI 3 kambarių rakandai, mažai vartoti. Matyti galima nuo 6 iki 8 valandą. Atsišaukite 3240 So. Emerald Ave., 1-mos lubos užpakalyj.

PARDAVIMUI

GROJIKLIS pianas, biskį vartotas, del kraustymos turiu parduoti. 6136 So. Halsted St.

PARDAVIMUI cigarų, cigaretų ir visokių smulkmenų krautuvė. Yra listas, kambariai gyvenimui. Išdirbtas biznis ir turiu parduot greita delei nesveikatos. Kreipkitės:
4120 S. Wentworth ave.

DELIKATESSEN, grosernė, saldainių ir cigarų su 4 kambariais iš užpakalio, renda $40.00. Greit parduodant tik $400.00.
5301 So. Union Ave.

PARDAVIMUI saldainių, cigarų, užkandžių krautuvė, netoli 2 mokyklų, 5 kambariai iš užpakalio, rendos $35. Bargenas
602 W. 26 St.

PARDAVIMUI saldainių krautuvė
1034 W. 20th Place

PARDAVIMUI bučernė ir grosernė, parduosiu už jusų pačių pasiulijimą; didelis bargenas.
4201 So. Maplewood Ave.

PARDUODU savo Victor Viktrolą, gražaus mahogany medžio išmarginimas, su rekordais už $37. Išmokėjimais. Klauskit Victor mašinų paliktų sandėly.
1538 W. Chicago Ave., 1 fl

PARDAVIMUI bučernė, grosernė. Senas biznis, lietuvių apgyventoj kolonijoj. Parduosiu su namu arba be namo. 4348 So Artesian Ave. Pirma gatvė į vakarus nuo Western Ave.

DELIKATESSEN ir groserio krautuvė pardavimui, yra 4 kambarių flatas garu šildomas, prie karų linijos, netoli transferinio kampo. Netoli nuo publiškų mokyklų, vėliausios styliaus fikčeriai. Yra daug stako, parduosiu pigiai. Atvažiuokit ir persitikrinkit. Gera vieta del bučernės.
2256 W. 22nd St.

TURIU parduoti savo grojiklį pianą, pirmos rušies stovyje, labai mažai vartotas, sykiu 75 roleliai, benčius ir kabinetas. Parduosiu už $110 cash arba lengvais išmokėjimais.
VAITONIS
6512 So. Halsted St.
1 fl.

PARDAVIMUI bučernė ir grosernė. Biznis senas ir gerai išdirbtas.
4605 So. Paulina Street

PARDAVIMUI arba mainymui bučernė ir grosernė; biznis geras, per daug metų išdirbtas, mainysiu į bungalow prie Vienuolyno; turi but 6 kambariai.
3559 So. Wallace St.
Tel. Boulevard 1245

PARDAVIMUI grosernė ir delicatessen, mokykloms reikmenų — A1 įrengimas. Arti mokyklos, vienas kambaris užpakalyj. Garu šildoma. Rendos tiktai $50.00. Geras cash biznis. Gera vieta vedusiai porai.
2621 W. 51st Street

GROJIKLIS PIANAS

88 notų, moderniški keisai, vėliausios mados ekspresijos įrengimai, kaina $110. Priimsiu po $2 į savaitę.
F. W. WILEY
13 So. Kedzie Ave., 1 fl.

NAMAI-ŽEME

TIKTAI $1 įmokėjus ir po $1 į savaitę nusipirksite lotą prie Cedar Lake, 39 mylios į pietus nuo vidurmiesčio. Jei reiks, pastatysim ir namą. Lotas $85. Džiaugsitės kitą vasarą sutaupydami po $1 į savaitę. Specialis pasiulymas. Naujienos, 1739 S. Halsted St., Box 881.

TURIM keletą lotų rezidencijos ir biznio, arti Marquette Parko, prie karų linijos, už nužemintą kainą ir su mažu įmokėjimu. Kurie žingeidaujat gražia apielinke ir žema kaina, atsišaukit nedėlioj iki 2 valandos ir seredoj visą dieną.
WESTERN AVE. REALTY CO.
6953 So. Western Ave.

EXTRA! AR MATAI!

160 akrų juodžemio, gera žemė ir budinkai, yra 18 karvių, 4 arkliai, 4 kiaulės, javai, pašaras, mašinos. Arti miesto už $9000, įmokėti $4500. — 80 akrų, gera žemė ir budinkai, yra 9 karvės, 3 arkliai, kiaulės, javai, mašinos, 2 mylės į miestą, už $6200, įmokėti $3000. — 40 akrų geros žemės ir budinkai, prie cementuoto kelio, arti miesto, yra gyvuliai ir javai, kaina $2600, įmokėti $1300. — 80 akrų geros žemės, geri budinkai, 10 akrų sodno, kaina $1700, įmokėti $850. Taipgi turiu ir mainymui gerų ukių.
P. D. ANDREKUS
PENTWATER, MICH.

NAMAI-ŽEME

PARDUOSIU arba mainysiu 6 flatų muro namą, gražioj apielinkėj, su visais parankumais. Kurie norėtumėt tokį namą pirkti arba turit ką mainyti, kreipkitės pas A. Grigas, 3114 S. Halsted st.

$500 arba daugiau įmokėti, likusią sumą išmokėsi kaip rendą. Pardavimui 3 pagyvenimų namas, geriausioj apielinkėj ant Bridgeporto.

Parsiduoda muro namas, 2 po 5 kambarius. Aukštas beizmonas, elektra, maudynės; kaina $7500.

Parsiduoda 6 kambarių cottage, Brighton Park, $500 įmokėti, likusi suma kaip renda. Norėdami pirkti arba mainyti kreipkitės pas A. Grigas, 3114 So. Halsted st. Tel. Blvd. 4899.

PARDAVIMUI 6 kambarių bungalow. Naujas, tik pabaigtas arba duosiu ant rendos. 5416 So. Harlem Av., Summit, Ill.

PARDAVIMUI bizniavas namas ir bučernė ir grosernė, 2 štorai ir 3 flatai, karštu vandeniu apšildoma. Mainysiu į mažesnį namą, arba parduosiu bučernę vieną, už teisingą pasiulymą.
2500 W. 69th Street

MORTGEČIAI-PASKOLOS

2-RI MORGIČIAI
3-TI MORGIČIAI
6% Nuošimčiai
Paskola suteikiama į vieną dieną
Perkame real estate kontraktus
International Investment Corporation
Kapitalas $500,000.00
3804 S. Kedzie Ave.
Tel. Lafayette 6738-6716

MOKYKLOS

Padidink Savo Uždarbį

Mes pagelbėsim jums tai atsiekti. Mokinkis pagal musų lengvą budą mokinimo anglų kalbos, matematikos, High School dalykų, Komercijos, Real Estate biznio ir t. t. Musų mokyklos kreditai priimami Illinois State Universitete.
Universal Preparatory & Commercial School
J. S. Sosnickas, L.L.B. Direktorius
3301 So. Halsted St.
(Kampas 33 gatvės, 2 lubos)

VYRAI išmokit barberystės. Mes mokinam dienomis ir vakarais. Atsišaukit arba rašykit:
INTERNATIONAL BARBER COLLEGE,
651—672 W. Madison St. arba
109 S. Wells St.

Rudeninis Terminas

Drafting, Designing ir Dressmaking dabar atsidaro. Pradėk dabar ir pasisiuk sau žiemai rubus kol mokinsis. Mes taipgi turime klesas Millinery ir Tailoring. Atsišauk, rašyk arba telefonuok del smulkmenų.
Valentine Dressmaking College
2407 W. Madison St., Chicago, Ill.
M. E. Hutfilz, Mrg.
Seeley 1643

GREITAI IR PIGIAI

IŠMOKINAME ANGLŲ KALBOS, gramatikos, sintaksės, aritmetikos, knygvedystės, stenografijos, ir kitų mokslo šakų. Musų mokyklos nauja sistema stebėtinai greitai užbaigiama pradinį mokslą į devynis mėnesius; augštesnį mokslą į vienus metus. Amerikos Lietuvių Mokykloje jau tukstančiai lietuvių įgijo mokslus. Ateikite įsirašyti šiandien ir jums padėsime įsigyti abelną mokslą. Savo buvį žymiai pagerinsite, kai busite abelnai ir visose mokslo šakose apsišvietę. Anglų kalbos visas kursas laiškais $30, išmokėjimais $5 mėnesiui.
Amerikos Lietuvių Mokykla
J. P. OLEKAS, Mokytojas
3106 S. Halsted St., Chicago, Ill.

Ar Jus Norite

didesnį užmokesnį, geresnes darbo sąlygas? Leiskite mums jums pagelbėti, išmokindami jus Auto-Electric Mechanikos ir Baterijos Amato. Praktiškos pamokos ant kostumerių karų duos jums galę greičiaus ir geriaus išmokti to amato ir greitu laiku gauti gerą darbą su geru mokesčim. Darbą surandame. $20.00 ir $40 mokame besimokinant. Irgi mokiname važinėti. Instrukcijos $15.00 ir daugiaus.
FEDERAL AUTO ENGINEERING SCHOOL
1507 W. Madison Street