The First and Greatest Lithuanian Daily in America
NAUJIENOS
THE LITHUANIAN DAILY NEWS
PUBLISHED BY The LITHUANIAN NEWS PUBLISHING CO., INC.
1739 South Halsted Street, Chicago, Illinois
Telephone Roosevelt 8500
Pirmas ir Didžiausias Lietuvių Dienraštis Amerikoj

NAUJIENOS
The Lithuanian Daily News

Entered as second Class Matter March 7, 1914, at the Post Office of Chicago, Ill., under the Act of March 3, 1879.

The First and Greatest Lithuanian Daily in America
NAUJIENOS
THE LITHUANIAN DAILY NEWS
PUBLISHED BY The LITHUANIAN NEWS PUBLISHING CO., INC.
1739 South Halsted Street, Chicago, Illinois
Telephone Roosevelt 8500
Pirmas ir Didžiausias Lietuvių Dienraštis Amerikoj

VOL. XIV | Kaina 3c | Chicago, Ill. Trečiadienis, Sausis-January 26 d., 1927 | 437 | No. 21

Lietuvos smurtinikai vartojo klastą

Pietų Kinai panaikina mergaičių vergybę

Meksikos darbininkai smerkia Jung. Valstijų imperializmą

Lietuvos smurtininkai klasta nuvertė valdžią

Jie sukvietė Kaunan kariuomenės dalių vadus neva D-ro Griniaus jubiliejui, ir čia juos areštavo

Kareiviai, sužinoję klastą, norėjo karininkus šaudyti

Iš Kauno gautame privatiniame laiške vienas Lietuvos visuomenės veikėjas rašo:

"...**Smurte [demokratinės Lietuvos valdžios nuvertime] visuomenė ir kariuomenė nedalyvavo. Smurtininkų branduolį sudarė dvidešimt keturi karininkai, Smetonos šalininkai, kurie išnaudojo prezidento D-ro Griniaus jubiliejų savo tikslams. Butent: gruodžio mėnesio 16 dieną suvažiavo Kaunan visų kariuomenės dalių vadai į jubiliejų. Smurtininkai juos visus sukvietė 'pasitarti jubiliejaus iškilmių reikalais'. Bet vietoj jubiliejaus reikalų pasakė, kad daromas smurto žygis. Dauguma tam nepritarė, ir tokie buvo areštuoti.**

"**Po smurto kareiviai, sužinoję, kad jokio bolševikų sukilimo nebuvo, norėjo pradėti šaudyti karininkus, ir tik didelėmis pastangomis ir pažadais pavyko juos sustabdyti.**

"**Valstiečiuose liaudininkuose vienybė yra didelė. Gandai, buk jie suskilę ar skyla, neturi nė jokio pamato.**"

Lenkijoj įsteigta tautinių mažumų ministerija

VARŠUVA, sausio 25. — Maršalas Pilsudskis, Lenkijos ministeris pirmininkas, įsteigė subministeriją tautinių mažumų reikalams.

Tautinių mažumų ministeriu paskirta pulkininkas Slonim, kurs per pastarąjį pervartą Lenkijoj kovojo Pilsudskio pusėje, taipgi buvo vienas Pilsudskio legionų vadų didžiojo karo metais.

AR NORI KĄ PARDUOTI, PIRKTI AR PAIEŠKOTI

Naujienos pagelbės jums. Desėtkai tukstančių Naujienų skaitytojų ieško bargenų Naujienose ir skaito klasifikuotų jų skelbimų puslapius kasdieną. Parašykite į Naujienas ką turit parduoti, o pirkėjų atrasit greičiausia.

Klasifikuotųjų skelbimų kainos: 5c už žodį. Mažiausia kaina 50c. Vienas colis (apie 30 žodžių) vienai dienai, $1.12, daugiau sykių pigiau; asmenų paieškojimai po 70 centų už colį į dieną.

Parduokit kas jums nereikalingas per paskelbimus Naujienose.

Pietų Kinai panaikina mergaičių vergybę

Išleista dekretas, kuriuo aštriai užginama mergaites pirkti ir parduoti

KANTONAS, Kinai, sausio 25. —Kantono valdžia išleido dekretą, kuriuo paanikinama mergaičių vergybės sistema Kinų pietų provincijose.

Visoms apskritims išsiuntinėta įsakymas, kuriuo mergaičių pirkimas ir pardavimas griežtai užginama. Mergaitės, kurios dabar laikomos kaip vergės, turi but umai paleistos iš vergių padėties. Joms turi but suteikta nauja padėtis kaipo "išdukrų" su aiškiai nustatytomis teisėmis ir privilegijomis. Nusikaltusieji šiam patvarkymui bus aštriai baudžiami.

Mergaitėms turi buti suteikta edukacija; jos negali but duodamos kam ar imamos kaip sugulovės.

Vokietija griausianti fortus Lenkų sienoj

PARYŽIUS, sausio 25. — Praneša, kad Vokietija pasirengus panaikinti savo tvirtoves Lenkijos pasieniu, idant priėjus prie susitaikymo su Francija nusiginlavimo dalyku dar prieš vasario 1 dieną, kuomet Vokietijos ginkluotės priežiurą paims į savo rankas Tautų Sąjunga, o aliantų militarinė kontrolės komisija bus likviduota.

Ateinantį šeštadienį susirinks ambasadorių taryba, kuri peržiurės kompromiso susitarimą, padarytą tarp generolo von Pawelso ir maršalo Focho.

Juodojo maro ir šiltinių epidemija SSSR

MASKVA, sausio 25.—Įvairiose Rusijos vietose ėmė siausti juodojo maro, influenzos ir šiltinių epidemijos.

Uralo srity trisdešimt žmonių mirė juoduoju maru, o tukstančiai kitų serga. Charkovo gubernijoj smarkiai išsiplėtė influenza, o Briansko apygardoj siaučia šiltinės, kur iš 400 ligonių septyniolika jau mirė.

Italijos planams suardyti Jugoslavija amnestuos montenegriečius

VIENNA, Austrija, sausio 25. —Jugoslavijos laikraščiai sako, kad Italijos valdžia leidus organizuotis Milane montenegriečių komitetui, kad tuo budu turėjus politinį branduolį Montenegre atsitikime, jei Italija pereitų Adriatiko jures.

Girdėt, kad Jugoslavija žadanti paskelbti amnestiją, idant nepatenkintieji montenegriečių karininkai galėtų grįžti namo.

Meksikos darbininkai prieš J. V. imperializmą

Vadai kviečia visus darbininkus remti prezidento Calleso valdžią

MEKSIKOS MIESTAS, sausio 25.— Masiniame darbininkų mitinge, kurs buvo Meksikos Darbininkų Regiono Konfederacijos surengtas, kalbėtojai, vyriausiai organizacijos vadas Jose Gutierrez, kvietė organizuotus Meksikos darbininkus tvirtai remti prezidento Calleso valdžią ir kovoti su jankių imperializmu, kurs ieško preteksto ginkuotam Jungtinių Valstijų įsiveržimui į Meksiką ir gresia pavojum visai Latinų Amerikai.

Kalbėtojai pareiškė vilties, kad toje kovoj Meksikos darbininkus viso pasaulio organizuoti darbininkai rems moraliai.

Kalbėdamas apie jankių imperializmą ir dolerinę diplomatiją Jose Cutierrez pasakė:

"Jie pasitiki begėdišku kooperavimu aliejaus kompanijų, kurios randa Meksikoj sau vietą, kame tie plėšikai galėtų savo vėliavas iškelti. Jie ieško progos ginkluotai intervencijai Meksikoj. Laisvė, teisingumas, demokratija, apie kuriuos jie taip klega, tai tik tušti žodžiai, kuriais jie bando savo troškimą grobio ir nepasotinamą rajumą padengti. Bet nors padėtis atrodo labai rusti, Meksikos darbininkai žino, kad visos pasaulio darbininkai duos Meksikai moralinės paramos ir simpatijos."

Lenkų žydai ieško iš Amerikos $6,500,000

Sakosi esą ainiai Haimo Salomono, kurs per Revoliuciją davęs paskolos

VARŠUVA, sausio 25. — Kuopa žydų, vyrų ir moterų, kurie sakosi esą kilę iš Haimo Salomono, aštuoniolikta šimtmety buvusio Lenkijoj stambaus žydų finansininko, rengiasi pristatyti Jungtinėms Valstijoms reikalavimą grąžinti jiems pinigus, kuriuos minėtas jų tėvų tėvas Salomonas buvęs Amerikos Kolonijoms per revoliuciją paskolinęs.

Ta žydų kuopa andai laikė Lodzėj susirinkimą apsvarstyti, kaip geriau išieškoti iš Jungtinių Valstijų skolą, kuri, kaip apskaičiuota, su nuošimčiais sieksianti apie 6,500,000 dolerių.

[Haim Salomon, gimęs apie 1740 metus Lizoj, Prusų Lenkijoj, atvyko į Ameriką prieš Revoliuciją ir, kaip pirklys ir bankininkas Philadelphijoj, susikrovė nemažą turtą. Per nepriklausomybės karą jis paskolino revoliucinei valdžiai apie 600,000 dolerių, kurie nė jam, nė jo giminėms nebebuvo grąžinti.]

SIUVĖJŲ TARPUSAVIO MUŠTYNĖS NEW YORKE

NEW YORKAS, sausio 25.— Rubų siuvėjų mitinge ties 36 gatve ir 8-ta ave. šiandie vėl įvyko kautynės tarp dešiniųjų ir kairiųjų adatos darbininkų. Kautynėse buvo vartojami peiliai, bilijardų lazdos ir kitoki ginklai. Kai policija atvyko tvarkos daryti, nuo besipešančių kliuvo ir jai. Du policininkai buvo sužeisti. Šeši muštynių dalyviai suimta.

(Pacific and Atlantic Photo)

Charlie Chaplin, garsusis komedijantas, kuris dabar turi daug bėdos su savo žmona.

Norvegija atmetė nusiginklavimo projektą

Armijos ir laivyno reorganizavimui stortingas paskyrė 40 milionų kronerų

OSLO, Norvegija, sausio 25. — Stortingas (parlamentas) šiandie 112 balsų prieš 33 atmetė darbiečių pasiulytą projektą, kad Norvegija visai nusiginkluotų.

Atmetęs šitą pasiulymą stortingas nubalsavo paskirti 40 milionų kronerių išlaidoms armijai ir laivynui reorganizuoti taip, kad butų galima jų išlaikymo išlaidas sumažinti.

Papa įsakė likviduot katalikų skautus

ROMA, Italija, sausio 25.— Papa Pijus XI įsakė likviduoti katalikų vaikų skautų organizacijas Italijos miestuose, turinčiuose mažiau kaip 20,000 gyventojų.

Tai daroma protestui prieš diktatoriaus Mussolinio išleistą prieš dešimtį dienų dekretą, kuriuo tik fašistinės vaikų skautų organizacijos pripažįstamos teisėtomis.

ŽEMĖS DREBĖJIMAS ŠKOTIJOJ

EDINBURGAS, Škotija, sausio 24. — Elgine ir apielinkėj šį rytą buvo jaustas žemės drebėjimas, žalos niekur nepadaryta.

ORAS

Chicagai ir apielinkei federainis oro biuras šiai dienai pranašauja:

Dalinai apsiniaukę ir kiek šalčiau; stiprokas žiemių vėjas.

Vakar temperaturos buvo vidutiniškai 29° F.

Šiandie saulė teka 7:09, leidžiasi 4:56 valandą. Mėnuo teka 12:34 val. ryto.

Nepriklausoma Amerikos akcija Kinuose

WASHINGTONAS, sausio 25. — Atstovų buto komisija užsienio reikalams šiandie priėmė rezoliuciją, kad Jungtinės Valstijos savo elgesiuose su Kinais veiktų nepriklausomai nuo kitų valstybių.

Anglija siunčia į Kinus 12,000 kareivių

LONDONAS, sausio 25. — Karo departamento pranešimu į Šanhajų, Kinuose, Britų koncesijai ginti bus tuojau pasiųsta apie 12,000 kariuomenės su artilerija, šarvuotais automobiliais, tankais ir kitais karo pabuklais. Britų karo jėgoms vadovaus gen. maj. John Duncan, karo metais vadovavęs kampanijai Galipoly.

MacDonald del karinių valdžios prisiruošimų

Britų darbiečių vadas Ramsay MacDonald, buvęs premjeras, sako, kad nors valdžia informuojanti jį apie karinius prisiruošimus, jis nieku budu negalįs su jos politika sutikti. MacDonald pareiškia, kad jis esąs labai susirupinęs dėl tos propagandos, kuri informacijų pavidalu ir su valdžios antspaudu skelbiama spaudoj. Jis atsišaukia į Anglijos darbininkus, ragindamas juos budėti žingsnius valdžios, kuri galinti patapti žaislu karininkų rankose.

Francija atgabeno į Ameriką $24,000,000 aukso

NEW YORKAS, sausio 25.— Garlaiviu Rochambeau Francija atgabeno į Jungtines Valstijas $24,000,000 aukso ilejiniais. New Yorko bankininkai sprendžia, kad šia transakcija Francija bandanti daryti pirmą žingsnį grįžti prie aukso valiutos.

Brokerių kompanija žlugo

PHILADELPHIA, Pa., sausio 25. — Šiandie čia subankrotavo didelė "stock brokerių" firma, McCown and Co.

Prasidėjo kasyklų darbininkų konvencija

Svarstys algų klausimą; pavasarį gresia didelis minkštosios anglies kasyklų streikas

INDIANAPOLIS, Ind., sausio 25. — Šiandie čia prasidėjo angliakasių organizacijos United Mine Workers of America dvimetinė konvencija. Tai organizacijai priklauso apie 500,000 kasyklų darbininkų.

Vyriausias konvencijos uždavinys bus pasitarti dėl naujo algos kontrakto minkštosios anglies kasyklų darbininkams, kurių organizacijai priklauso apie 350,000. Dabartinis kontraktas baigsis ateinančio kovo 31 dieną.

Vasario mėnesį Miami mieste, Floridoj, įvyks centralinių valstijų — Illinois, Indianos, Ohio ir vakarų Pennsylvanijos — kasyklų savininkų ir angliakasių atstovų konferencija algos klausimu. Kasyklų savininkai yra pareiškę, kad nebegalėsią mokėti darbininkams tokios algos, kokia dabar mokama, tuo tarpu angliakasiai atsisako priimti mažesnę algų normą. Jeigu Miami derybose samdytojų ir darbininkų atstovams nepavyks prieiti prie susitarimo, pavasarį gali kilti didelis minkštosios anglies kasyklų darbininkų streikas.

14 žmonių prigėrė Ispanų laivui paskendus

GIJON, Ispanija, sausio 25. —Ties Portugalijos pakraščiais paskendo Ispanijos garlaivis Retuerto. Keturiolika jo įgulos žmonių prigėrė. Žmonės krante matė nelaimę, bet del smarkių vilnių negalėjo pagalbos duoti. Tik penkiems garlaivio įgulos žmonėms pavyko išplaukti krantan.

Argentinoj žmonės alpsta nuo karščių

BUENOS AIRES, Argentina, sausio 25. — Argentinoje užėjo didelės kaitros. Pačiame Buenos Aires mieste karštis siekia 95 laipsnių Fahrenheito. Daug žmonių alpsta nuo karščio.

FABRIKAS SUDEGĖ

SPRINGFIELD, Ill., sausio 25. — Praeitą naktį gaisras sunaikino čia George B. Smith chemikalų fabriką, padarydamas 150,000 dolerių nuostolių.

Kada ginkluotas maištas nėra maištas

[Tada, kai maištą kelia klerikalai; taip išsprendė jėzuitų mokslininkai].

ROMA, Italija, sausio 25. — Esantieji Romoj Meksikos katalikų kunigai kreipėsi į du vyriausiuoju katalikų universitetu —į Grigoriaus (jezuitų ordeno) ir Angelo (domininkonų ordeno) —prašydami, kad jie formaliai nustatytų, ar, einant katalikų mokslu, dabartinis ginkluotas Meksikos katalikų veiksmas prieš prezidento Calleso valdžią yra teisėtas, ar ne.

Abudu universitetu atsakė, kad toksai ginkluotas veiksmas esąs ne tik teisėtas, bet ir privalomas, kadangi tai esąs ne maištas [sic!], o apsigynimas.

U. M. W. of A. viršininrų rinkimų atbalsiai

INDIANAPOLIS, Ind., sausio 25. — Balsų skaitytojų raportu John L. Lewis buvo vėl išrinktas United Mine Workers of America prezidentu, gavęs 112,662 balsus daugiau už savo oponentą John Brophy.

Angliakasių organizacijos viršininkų rinkimai buvo laikomi gruodžio 14 dieną.

Nuskėlė algas stiklo darbininkams

PITTSBURGH, Pa., sausio 25. — Stiklo fabrikininkai nukirto savo darbininkams algas 10 nuoš. Algų nukirtimas paliečia daugiau kaip 1,000 darbininkų.

EKSPLIOZIJA PER SIENĄ IŠMETĖ UPĖN — GYVAS

CLARINGTON, Ohio, sausio 25. — Piliečio Curtis Feasel namuose, stovinčiuose pačiame Ohio upės krante, vakar įvyko gazo sprogimas, kuris šeimininką per sieną išnešė laukan ir numetė į upę. Netoliese valtele plaukę žmonės išgriebė jį iš vandens gyvą, tik abidvi kojos buvo sulaužytos.

TURĖJO DVI PAČIAS; VIENĄ JŲ NUŽUDĖS

MAUSTON, Wis., sausio 25. —Suimtas William Coffey, Madisono bondų pardavėjas, kaltinamas del turėjimo dviejų pačių, prisipažino, kad vieną savo pačią, Hattie Hales Coffey, jis nužudęs ir jos kuną įmetęs į upę ties Dubuque, Iowa.

PATARNAVIMAS
PATOGUMAS
SAUGUMAS

yra trys iš daugelio kitų priežasčių, kurios pritraukia lietuvius siųsti pinigus Lietuvon per NAUJIENAS.

1. NAUJIENOS duoda geriausią patarnavimą pinigų siuntėjams, ir NAUJIENŲ korespondentas Lietuvoj — Lietuvos Koperacijos Bankas — pinigų gavėjams. Greitumas įeina į patarnavimą.

2. Per NAUJIENAS yra patogausia siųsti delto, kad NAUJIENOSE galima atlikti reikalus dienomis, vakarais ir sekmadieniais ir, taipgi per skyrius ir paštą iš kitų miestų

3. NAUJIENOS duoda visišką garantiją už siunčiamus pinigus, kad bus išmokėti adresatui ar grąžinti atgal jei adresantas nebutų surastas.

Telegrafuokit pinigus Lietuvon per NAUJIENAS, tai kainuos jums tiktai 50 centų. Sekamos vietos suteiks jums patarnavimą:

AUŠROS KNYGYNAS, 3210 S. Halsted St.
TUBUČIO APTIEKA, 233 E. 115th Street
TUPIKAIČIO APTIEKA, 527 W. 120th St.
RAKO APTIEKA, 2346 West 69th Street.

NAUJIENOS
1739 So. Halsted St., Chicago, Ill.

IMPERFECT IN ORIGINAL

"NAUJIENŲ" DOVANOS KONTESTANTAMS

Šimtams vyrų ir moterų didelėse ir mažose lietuvių kolonijose yra proga laimėti dovanas daiktais ar pinigais sulig pasirinkimo. "Naujienos" kviečia Jumis į darbą ir už Jusų darbą teiks Jums dideles dovanas kurios randasi čia sužymėtos. Didelių ir mažų kolonijų lietuviai stokite tuoj darban — į "Naujienų" kontestą, išpildykite čia esamą Blanką ir siųskite į "Naujienas", o gausite pilną kontesto aprašymą; skubinkitės, nes kontestas prasidės Vasario-Feb. 1 d., 1927

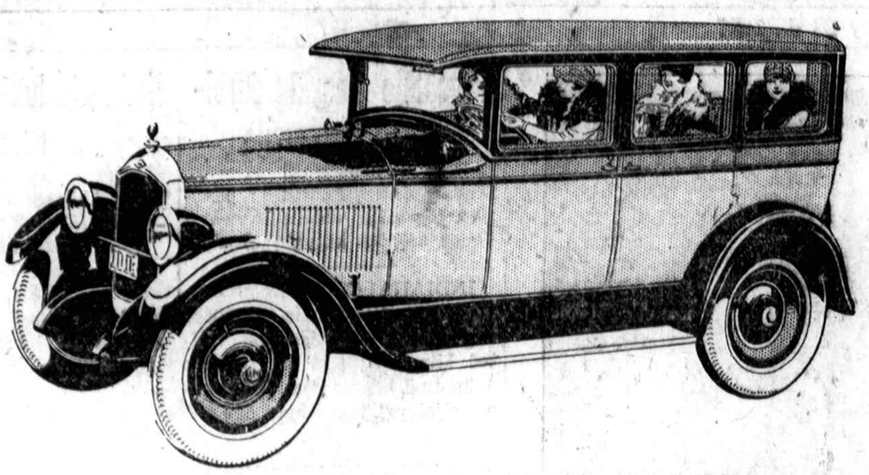

Kiekvienas kontestantas gavęs nemažiau 46,200 balsų gali gauti šitą puikų, naują ir pilnai įrengtą Paige automobilių 6 cilinderių, 5 pasažierių ir 4 durų Sedaną. Kaina $1,720.00

Paige automobiliai imami iš stambiausios lietuvių firmos — C. P. Suromskis, 5833 S. Western Ave., Chicago, Ill.

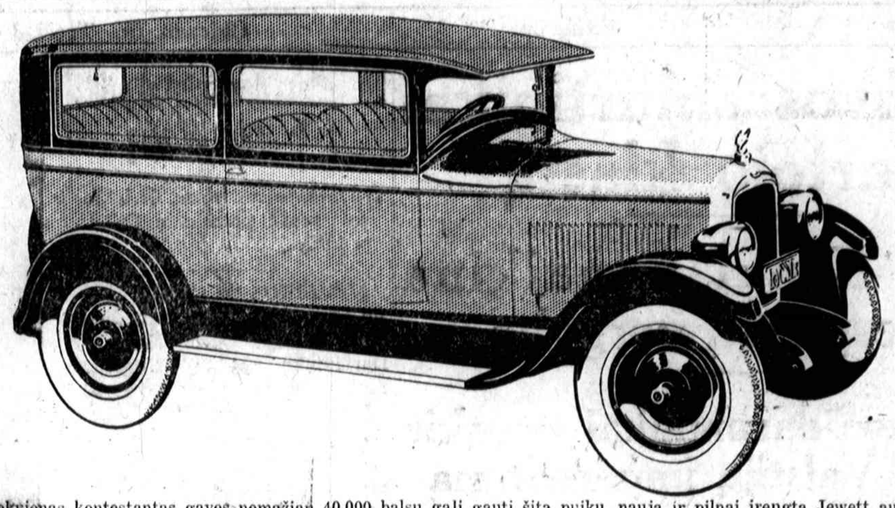

Kiekvienas kontestantas gavęs nemažiau 40,000 balsų gali gauti šitą puikų, naują ir pilnai įrengtą Jewett automobilių, 6 cilinderių, 5 pasažierų Sedaną. Kaina $1,365.00

Jewett automibiliai imami iš stanbios lietuvių firmos — C. P. Suromskis, 5833 So. Western Ave., Chicago, Ill.

Kiekvienas kontestantas gavęs nemažiau 26,000 balsų gali gauti šitą Brunswick Panatrope 8 tubų, kuriame yra sykiu brangus fonografas ir Radio — be baterijų, be vielų, varomas elektros spėka. Kaina $900.00

šita Panatrope Radiolas imamas iš — Jos. F. Budrik, 3417-3421 So. Halsted Street, Chicago, Ill.

Kiekvienas kontestantas gavęs nemažiau 26,000 balsų gali gauti šitą Kamball Grijiklį Pianą su vėliausiais ir geriausiais pagerinimais. Kaina $975.00

Šitie Kimball Pianai yra imami iš — Peoples Furniture Co., 1922-32 So. Halsted St. ir 4177-83 Archer Avenue, Chicago, Ill.

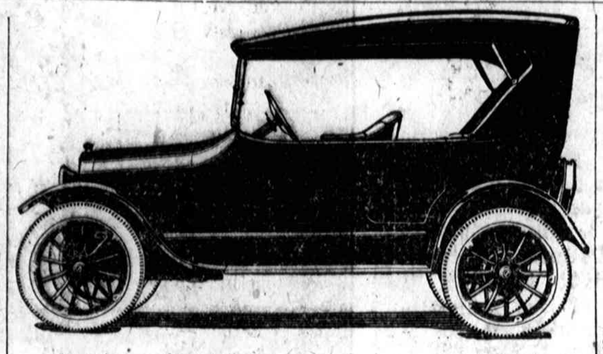

Kiekvienas kontestantas gavęs nemažiau 14,000 balsų gali gauti šitą Fordą touring automobilių, naujas pilnai įrengtas. Kaina $400.00

Fordo automobiliai imami iš stambiausios lietuvių automobilių firmos — C. P. Suromskis, 5833 So. Western Ave., Chicago, Illinois.

Kiekvienas kontestantas gavęs nemažiau 14,000 balsų gali gauti šitą Brunswick Panatrope 6 tubų The Cordova stylius. Geras fonografas ir Radio. Kaina tiktai $450.00

Šie Panatrope Radiolos imami iš — Jos. F. Budrik, 3417-21 South Halsted St., Chicago, Ill.

Gulbransen Trade Mark

Kiekvienas kontestantas gavęs nemažiau 14,000 balsų gali gauti šitą Gulbransen Registruojantį Pianą — geros išdirbystės. Kaina $450.50

Gulbransen Pianai imami iš — Jos. F. Budrik, 3417-21 So. Halsted Street, Chicago, Ill.

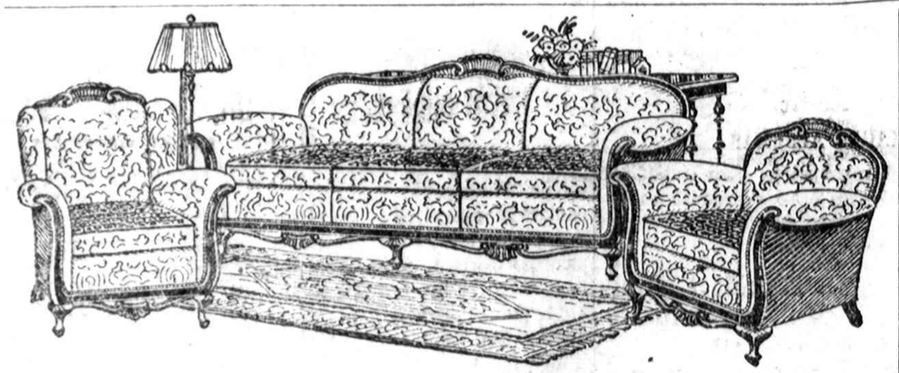

Kiekvienas kontestantas gavęs nemažiau 14,000 balsų gali gauti šitą Frizay 3-jų šmotų parlor setą. Seto frėmai yra rankomis drošti, labai gražaus darbo. Kaina $450.00

Šie Frizay setai imami iš — Peoples Furniture Co., 1922-32 So. Halsted St., 4177-83 Archer Ave., Chicago, Ill.

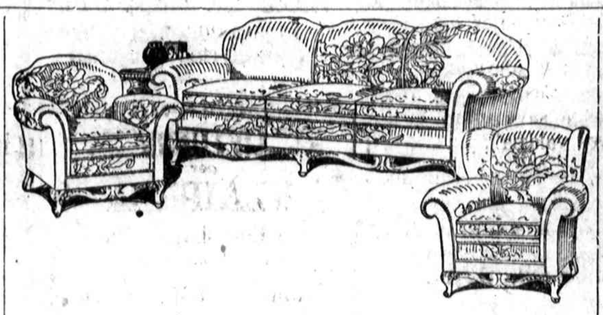

Kiekvienas kontestantas gavęs nemažiau 6,450 balsų gali gauti šitą Jacquard parlor setą 3 šmotų su gražiai išdroštais frėmais ir apverčiamoms paduškaitėms. Kaina $200.00

Jacquard parlor setas imami iš — Peoples Furniture Co., 1922-32 South Halsted St., 4177-83 Archer Ave., Chicago, Ill.

Kiekvienas kontestantas gavęs nemažiau 6,450 balsų gali gauti šitą Bernard up-right pianą, gero balso ir tvirtos konstrukcijos. Kaina.... $200.00

Bernard up-right Pianai imami iš J. F. Budrik, 3417-21 So. Halsted St., Chicago, Ill.

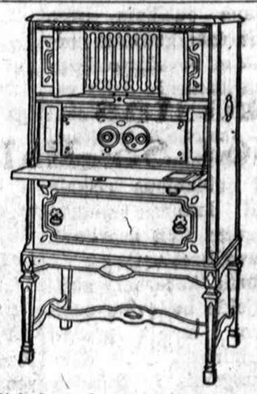

Kiekvienas kontestantas gavęs nemažiau 6,450 balsų gali bauti šitą Atwater Kent 6 tubų Radio — pilnai įrengta. Kaina $200.00

Atwater Kent Radio imami iš J. F. Budrik, 3417-21 So. Halsted St., Cricago, Ill.

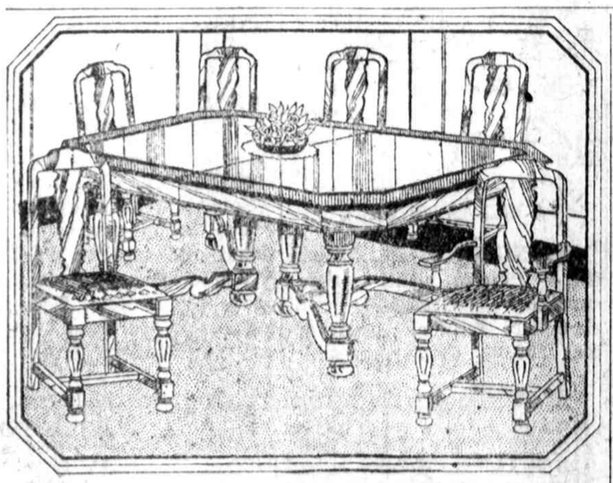

Kiekvienas kontestantas gavęs nemažiau 5,190 balsų gali gauti šitą 7 šmotų valgomojo kambario setą — visi šmotai tvirtai padaryti iš riešučio medžio. Kaina $150.00

Šie 7 šmotai valgomojo kambario setai yra imami iš — Peoples Furniture Co., 1922-32 So. Halsted St., 4177-83 Archer Ave., Chicago, Ill.

Kiekvienas kontestantas gavęs nemažiau 3,880 balsų gali gauti šitą Freshmans Masterpiece Radio — pilnai įrengtą. Kaina $100.00

Franshmans Masterpiece Radio imami iš J. F. Budrik, 3417-21 So. Halsted St., Chicago, Ill.

Kiekvienas kontestantas gavęs nebažiau 2,580 balsų gali gauti Atwater-Kent Radio, Pooley modelio, Console Speaker, Kaina $60.00

Atwater-Kent Radiolai Pooley modelio imami iš Jos. F. Budrik, 3417-21 So. Halsted St., Chicago.

Kiekvienas kontestantas gavęs nemažiau 2,580 balsų gali gauti šitą puikią ant grindų pastatomą Lempą. Kaina $60.00

Šitos Lempos imamos iš Peoples Furniture Co., 1922-31 So. Halsted St., 4177-83 Archer Ave., Chicago, Ill.

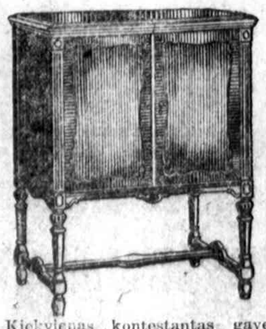

Kiekvienas kontestantas gavęs nemažiau 3,380 balsų gali gauti šitą Brunswick Fonografą, Seville modelio, labai gražaus balso. Kaina $115.00

Sevillto modelio Fonografai imami iš J. F. Budrik, 3417-3421 So. Halsted St., Chicago, Ill.

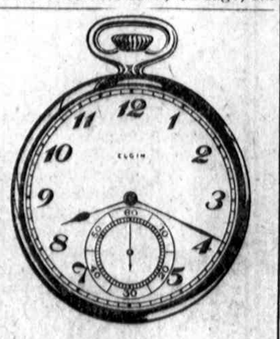

Kiekvienas kontestantas gavęs nemažiau 3,880 balsų gali gauti šitą auksinį laikrodėlį — Elgin "Crushion", balto 14 karato auksо 17 akmenų ir 6 "adjustmentų". Kaina $100.00

Kiekvienas kontestantas gavęs nemažiau 3,880 balsų gali gauti šitą Tudor komodę, gerai padaryta, su didelių veidrodžiu, riešučio medžio. Kaina $100.00

Šitos Tutor komodes yra imamos iš Peoples Furniture Co., 1922-32 So. Halsted St., 4177-83 Archer Ave., Chicago, Ill.

Kiekvienas kontestantas gavęs nemažiau 1,270 balsų gali gauti šitą 4 tubų Radio, modelio 111A. Kaina $25.00

Šie 4 tubų Radio, modelio 111A, yra imami iš Jos. F. Budrik, 3417-3421 So. Halsted St., Chicago, Ill.

GERBIAMASIS-JI:—

Jei Tamsta nori veikti šiame "NAUJIENŲ" konteste, kad laimėjus dovanas sulig savo noro bei pasirinkimo, kaip tai: Automobilių, Radiolą, Pianą, Deimantinį Bruceletą, Deimantinį žiedą, Deimanto Spilką, Parlor Setą, Lotą, Laivakortę į Lietuvą ir atgal, Auksinį Laikrodėlį, Tuder Komodę, Lempą, Gintarinius Karolius, Gintaro Sagutes arba "cash" pinigais — išpildykite šią žemiau esamą Blaką ir atsiųskite į "NAUJIENAS".

BLANKA

Aš noriu įstoti ir veikti šiame "NAUJIENŲ" Konteste, kad laimėjus dovanas. Prašau gerbiamo "NAUJIENŲ" Kontesto Vedėjo priimti mane į Kontestantus ir suteikti reikalingas informacijas:

Mano Vardas Pravardė .....

Adresas .....

.....

PASARGA: — Išpildę šitą Blanką iškirpkite ir prisiųskite į "NAUJIENAS". Ant konverto užrašykite sekamai:

"Naujienų" Kontesto Departmentas

1739 So. Halsted St., Chicago, Ill.

SEIMININKĖMS KELRODIS
Rašo ISABELLE KAY

Lietuvė šeimininkė Amerikoje visados trokšta gauti patarimų pagerinimui jos žinojimo atlikinėjant pareigas kaipo šeimininkė ir motina. Šitose skiltyse kas savaitę tilps straipsneliai kurie bus indomųs kožnai Lietuvei šeimininkei

RODYKLĖ No. 68

Virimo Receptas

Jeigu kas paklaustų jusų kokis maistas yra tipiškai Amerikoniškas, obuolių pajus be abejo gautų garbingą paminėjimą. Pajus yra mėgiamas užgandis ir obuolių pajus yra ypač skanus kada darytas iš ankstyvų obuolių. Mes tankiai teiravomės delko obuolių pajus valgomas, del lukštų ar del vidurių! Tiktai patėmijęs valgyklose užkandų prašytojus gąlit pamatyti kaip pajus tankiausia amenamas. Sekantis receptas yra toks ,kuris pataps mėgiamu valgiu jusų šeimynoj. Išbandykit jį šiandien.

Obuolių Košės Pyragas

1 puodukas obuolių košės
1 puodukas sėlenų (all-bran)
½ puoduko riebalų
1 puodukas rudo cukraus
1 puodukas razinkų
½ puoduko kurrantų
2 puodukai miltų
1 šaukštukas sodos
1 šaukštukas druskos
¼ šaukštuko gvazdikų
1 šaukštukas imbiero (ginger)
¼ šaukštuko cinamono

Suleisk riebalus ir cukrų. Dadėk razinkas, kurrantus, sėlenas ir obuolių košę. Paskui miltus sumaišytus su soda, druska ir prieskoniais. Sumaišyk gerai. Kepk taukuotoj blekinėj vidutiniškam karštyje.

Virtuvės Patarimai

Vaisių košių indai ir stiklai ir buteliai turi visada buti sužyměti kas juose randasi kad nepadarytumet klaidos laike valgių rengimo.

Ryžiai, grudai ir krekiai reikia laikyti sausai kiek galima ir todel turi buti padėti aukštai ant lentynų.

Rudasis cukrus reikia laikyt drėgnoj vietoj arba ledų šėpoj kad nesukietėtų į grumstus.

Actą reikia laikyti atokiai nuo šviesos kada jis buna pilnam stiprume.

Naminiai Pasigelbėjimai

Nuvalymui suteptų rakandų, nušluostyk medį su skaruliu nugręžtu karštame vandenyje. Nušluostyk visiškai kitu skaruliu ir nušveisk kaip paprastai.

Sausa druska arba actas trinamas ant marmuro plėtmų prašalins plėtmus lengvai.

Labai svarbu, kad grindys butų visiškai nuvalytos pirm dėjimo ant jų skysto vaško, nes kitaip vienos dalys bus tamsios, kitos šviesios.

Užlaikymui šluotos gerame stovyje reikia pamerkti į karštas muilų pamazgas sykį savaitėje kad sukietėtų šiaudai.

Grožės Patarimai

Blogas kraujas, kaip dauguma žmonių tiki, nėra tai paprastai priežastis blogos odos ir išvaizdos; tas paprastai paeina nuo išlaukinių priešų vadinamų parazitais kurie užsiveisia odos skylutėse. Jeigu jusų oda yra šiurkšti ir suaižėjus arba jei pilna pučkų ar dėmių, tai reiškia kad odos skylutės užsikimšę, kas neduoda skylutėms tinkamai kvėpuoti, ir taip pasidaro tinkama dirva, taip sakant, bakterijų augimui. Kožno žmogaus oda nuolat keičiasi. Kožną sykį mazgojant veidą, jųs nutrinat mirusią odą. Tai senai odai mirštant nauja susidaro.

Ypatiška Sveikata

Daugeliui musų žodis grudai reiškia pusryčių valgį, bet tas žodis turi platesnę reikšmę . Žodynas parodo kad grudai yra tai iš žolių išauganti javai kurie duoda mums maisto visam metui — o ar tie grudai nėra tai kviečiai, kukuruzai, rugiai, avižos, ryžai, ir miežiai? Kviečiai nueina į malunus ir gryžta pas mus į virtuves kaipo miltai. Kukuruzai sutrinami į gatavą valgyti padarą, sudaromi į miltus arba krakmolą arba pakeičiami į kitokį valgomą daikta. Reikia priprasti valgyti grudinius valgius. Jie priduoda spėką ir energiją dirbimui.

Dentistas Grubman
3464 So. Halsted St.
Valandos: 9:30 ryt. iki 8:30 vak.
Nedėliomis: 10 iki 12 dieną

GERAS DARBAS, ŽEMOS KAINOS
Dirbame ant išmokėjimo kas nori
DENTIST GRUBMAN
3464 So. Halsted St.

KUPONAS
Atnešk šį kuponą su savim, — nuleisiu 20% už darbą pradėtą prieš Vasario 1 dieną.

BUDAVOKIT STIPRUMĄ
Apsisaugokit nuo žiemos pavojingų slogų

Su
SALUTE BITTER VYNU
Dabar Pirmiau
Gydolės - Tonikas - Laxative

žiema, su savo didelėmis permainomis oro, sniegu, slidumu, darganomis, vėju ir lietumi yra labiausiai pavojingas sezonas visuose metuose. Mažos slogos tankiai išsivysto į Gripą, Pneumoniją, Influenzą, Difteriją ir daugelį kitų pavojingų ligų ir yra priežastimi mirties. Vienatinis tikras budas apsisaugojimo nuo slogų, tai užlaikymas savo kuną stipriu, kad kunas galėtų atsilaikyti nuo slogų bakterijų — užlaikykit savo vidurius liuosus ir veikiančius ir budavokit savo sistemą su geru toniku. SALUTE BITTER VYNAS yra žolių gyduoles, bet ne gėrimas. Tai yra tonikas, kuris budavoja sistemą ir laxative, kad užlaikius skilvį liuosu ir veikiančiu — tikrai apsaugoja nuo slogų ir budavoj a sveikatą vaikų, vyrų ir moterų. Pabandykit butelį šiandien savo vaistinėj.

Reikalauk iš
SALUTE MANUFACTURING CO.
616 W. 31st St., Chicago, Ill.
Tel. Boulevard 7351
PAS VISUS GERUS VAISTININKUS

Garsinkities "Naujienose"

KORESPONDENCIJOS

Baltimore, Md.

Masinis protesto mitingas pasmerkia Lietuvos smurtininkus ir reikalauja atsteigt demokratinę tvarką, paleist iš kalėjimų suimtuosius ir panaikinti mirties bausmę.

Lietuvių svetainėje 18 d. sausio įvyko masinis lietuvių protesto mitingas prieš Lietuvos smurtininkus, ginkluota jėga nuvertusius teisėtai išrinktą demokratinę valdžią ir įsteigusius diktatorišką fašistinę valdžią Lietuvoje. Mitingą surengė vietos LSS 14 kuopa. Kalbėjo P. Grigaitis, "Naujienų" redaktorius. Žmonių buvo susirinkę apie trys šimtai ir visi kuoramiausia klausėsi rimtų kalbėtojaus įrodymų apie Lietuvos padėtį ir smurtininkų padarytus nelegalius žingsnius, sutrempiant Lietuvos konstituciją ir Lietuvos žmonių visą įgytąją laisvę, kurie tiek daug už ją yra kovoję per šimtmečių ciles. Smurtininkams kaip vienu balsu priėmė sekančią rezoliuciją:

Protestas prieš Lietuvos smurtininkus

Kadangi šių metų gruodžio 17 d., besirengiant Lietuvos visuomenei pagerbti Lietuvos prezidentą K. Grinių del jo 60 metų gimimo sukaktuvių, ginkluota klerikalinių fašistų ir karininkų gauja nakties metu užpuolė prezidentą, ministerius ir Seimą ir smurtu nuvertė teisėtą Lietuvos valdžią;

Kadangi tie krikščionių demokratų ir tautininkų sukurstyti smurtininkai suėmė šimtus socialistų, uždarė laikraščius, sutrempė darbininkų organizacijas, pasigrobė jų iždus ir pasiskelbė save esant "nauja Lietuvos valdžia";

Kadangi jie įvedė krašte diktatura ir dabar žada pakeisti respublikos konstituciją taip, kad jie galėtų valdyt kraštą prieš žmonių valią, tai

Tebunie nutarta, kad šis Baltimorės lietuvių susirinkimas Lietuvių Svetainėje, 300 žmonių skaičiuje, kelia griežčiausį protestą prieš "krikščiškus" ir "tautiškus" fašistus ir jų begėdišką smurtą; ir taip pat

Tebunie nutarta, kad šis masinis susirinkimas pareiškia, jogei Smetona, Valdemaras ir jų sebrai yra ne Lietuvos teisėta valdžia, bet besąžiniški uzurpatoriai, sulaužę savo priesaiką ir sumynę krašto įstatymus; ir pagaliau

Tebunie nutarta, jogei šis susirinkimas reikalauja, kad tuojau butų sugrąžinta laisvė nekaltai suareštuotiems žmonėms, spaudai ir darbininkų organizacijoms, sustabdyta politinis teroras, žmonių galabijimas ir atsteigta konstitucinė tvarka Lietuvoje. Kol šitie reikalavimai nebus išpildyti, Amerikos lietuviai neduos jokios paramos Lietuvos valdžiai, bet kovos prieš ją!

Mass mitingo
Pirm. Kaz. Liutkus,
Sekr. Stasys Butkus.

Binghamton, N. Y.

Artistės K. Jozevskaitės koncertas

Gruodžio 28 d., binghamtoniečiai turėjo labai malonią viešnią, kuri jau senai buvo laukta, — tai Lietuvos valstybinės operos dainininkė p-lė Kamilė Jozevskaitė.

Dieną prieš tai artistė atvyko į Binghamtoną ir tą patį vakarą Benett viešbutyje buvo suruoštas jos pagerbimui banketas. Dalyvavo labai gražus vietos lietuvių burelis. Po skanios vakarienės vakaro vedėjas p. Balčikonis pakvietė visus dalyvius išgerti tostą už p-lės Jozevskaitės sveikatą. Artistė Jozevskaitė maloniai padėkavo dalyviams už jos didelį atjautimą.

Paskiaus po vieną dalyvį pakvietė pasakyti po keletą žodžių. O dalyvavusius vietos dainininkus-mėgėjus pakviesta padainuoti. Pirmasis padainavo p. St. Vaineikis, sekanti p-lė Polg.

Po trumpam programui prasidėjo linksmoji dalis vakaro — šokiai iki vėlos nakties.

Rytojaus dieną, t. y. 28 d. gr. Lietuvių Svetainėje atsibuvo koncertas. Programas buvo labai turtingas ir kuopuikiausiai išpildytas. P-lė Jozevskaitė yra tikrai ir pilnai pasiruošus artistė-dainininkė, išlavintas balsas iki aukščiausio laipsnio, švelnus, malonus, puikiai valdomas, žavėjo Binghamtono publiką. Dainų ir muzikos srityje šiek tiek apsipažinę žmonės sako, kad verta penkinę mokėti, kad išgirsti ją dainuojant.

Be p-lės Jozevskaitės dalyvavo ir vietiniai artistai-dainininkai, — fotografas p. St. Vaineikis, p-lė Nelė Petrauskaitė, p-lė Polg, p. Korikorienė ir p. Kaikora; pastarasis visiem ekompanavo. Ponas Vaineikis, Petrauskaitė ir kiti dainininkai-ės taipgi labai patiko publikai.

Tad reikia pasakyti, kad Binghamtono lietuviai dar pirmą sykį turėjo tokią progą girdėti tokį turiningą ir artistišką koncertą.

Girdėt girdai, kad binghamtoniečiai ir dar sykį norėtų girdėti p-lę Jozevskaitę dainuojant. Koncertas medžiagiškai nusisekė vidutiniškai. Publikos, kaip del Binghamtono, buvo gana daug ir koncertą galima pavadinti pilnai nusisekusiu. Tad lauksime antro tokio koncerto ir tikimės, kad publikos dar daugiau susirinks.

Vytautas.

BALTIKO-AMERIKOS LINIJA
LIETUVON per KLAIPĖDA
Tai Logiškas Kelias
Sekanti Išplaukimai:
Lituania 8 d. Vasario
Estonia 1 d. Kovo
Lituania 26 d. Kovo
Žiniom Kreipkitės į Vietos Agentus ar į bendrovę:
B.A.L. 120 N. LaSalle St
Chicago
312 Second Ave.
S. Minneapolis, Minn.

TEN IR IŠ
LIETUVOS
PER HAMBURGĄ
Ant musų trijų šrinkų laivų
DEUTSCHLAND
ALBERT BALLIN
RESOLUTE, RELIANCE
ir populiariški vieno kabin laivai,
Cleveland, Westphalia, Thuringia
Europinės kelionės asmeniniai vadovaujamos
$203 IŠ NEW YORKO IKI KAUNO IR ATGAL
Plus U. S. Revenue taksai
Savaitiniai išplaukimai
Del permito ir kitų informacijų kreipkitės prie vietinių agentų arba prie
Hamburg-American Line
United American Lines, Inc.
General Agents
177 N. Michigan Ave.
Chicago, Ill.

Pašalink Kosuli, Šalti, Galvagėle, Ramatizma ir Visas Gylas ir Skausmus
MUSTEROLE
WILL NOT BLISTER
Visose aptiekose—35c ir 65c puodukas ir dudelė. Children's Musterole (lengvesnė forma) 35c.
Geresnis nei Mustard Plaster.

Nauja Sveikata ir Stiprumas Del Silpnų ir Pailsusių Žmonių

Tukstančiai vyrų ir moterų yra gavę puikiausias pasekmes nuo vartojimo Nuga-Tone, visoje šalyje sveikatą ir stiprumo budavotoją. Šios puikios gyduolės sustiprina skilvį, kepenis ir žarnas. Jos pataisė apetitą, pagelbsti virškinimui, prašalina inkstų nemalonumus, prašalina puslės ligas, stimuliuoja visą žmogaus sistemą ir prašalina užkietėjimą.

Nuga-Tone prašalina galvos skaudėjimą, koktumą ir tulžies ligas padaro malonų kvapą burnoje, nuvalo apsivėlusį liežuvį, suteikia atsivėžinantį miegą, padaugina menkų žmonių svarumą, suteikia raudoną ir turtingą kraują, sustiprina raumenis ir nervus. Nusipirkit butelį nuo savo vaistininko, vartokit jas per 20 dienų ir jei pasekmės nebus pageidaujamo, grąžinkit likusias gyduoles jam atgal, jusų pinigai bus sugrąžinti. Apsisaugokit imitacijų. Žiurėkit, kad gautumėt tikras Nuga-Tone.

Kuomet Kudikiai Verkia Pabandykite
BAMBINO BABY'S BEST FRIEND
Geriausis vaistas nuo vidurių užkietėjimo.

Tel. Lafayette 0094
E. V. KRUKAS
Registruota Akušerė
Confinement reikaluose patarnauju namuose arba ligonbutyje. Moterims ir merginoms patarimus suteiksiu veltui. Valandos nuo 2 val. po pietų iki 9 val. vak. (Kitam laike pagal sutartį).
4120 So. Richmond Street

Yards 4971
Mrs. Anielia Jarusz-Kaushillas
AKUŠERĖ
3252 So. Halsted St.

Vitauje Universal State Bank
Moterys ir merginos kreipkitės su reikalais nuo 12 iki 3 vakaro. Kitu laiku pagal sutartį.

Patyrusi gydytoja ir akušerė Naprapatė
Mrs. N. Žukauskas
3249 So. Morgan Street
Val.: Nuo 2 iki 9 val. vakare
Tel. Boulevard 0313

Rusiškos ir Turkiškos Vanos
12th STREET
Tel. Kedzie 8902
3514-16 Roosevelt Rd.
Arti St. Louis Ave.
CHICAGO, ILL.

NAUJOS KNYGOS
GAUNAMOS "VIENYBĖS" KNYGYNE

VIRĖJA. Išleista 1926 metais. Apdaryta $2.50
1,054 patarimai kaip virti įvairus valgiai.
MAISTAS IR VALGIŲ GAMINIMAS. Dr. J. Kvedero $1.50
Mokykloms ir šeimininkėms vadovėlis ir pamokymai, kaip gaminti sveikus ir skanius valgius sveikiems, vaikams ir ligoniams.
LIETUVOS APGYVENTOS VIETOS $3.00
Šioje 735 puslapių knygoje telpa daviniai pirmo Lietuvos žmonių surašymo. Surašyta visi Lietuvos kaimai, vienkiemiai ir miesteliai, skaičius gyventojų, kiek yra ukininkų, kaip toli geležinkelio stotis ir arčiausias paštas.
KAUNO ALBUMAS 50c
Knyga paveikslų ir fotografijų Kauno miesto.
VINCO KREVĖS RAŠTAI. Septyniuose tomuose $7.00
LIETUVIŲ KALBOS RAŠYBA 50c
Rašybos vadovėlis su rašybos žodynėliu. Išleistas 1926 metais.
NAMŲ RUOŠOS VADOVĖLIS 55c
Namų darbai, naminė sąskaitybė ir biudžetas. Kaip pigiai šeimyną užlaikyti.

VIENYBĖ
193 Grand Street Brooklyn, N. Y.

Lietuviai Advokatai

K. GUGIS
ADVOKATAS
Miesto Ofisas
127 N. Dearborn St., Room 1111
Telefonas Central 4411.
Valandos: nuo 9 ryto iki 4 p. p.
Gyvenimo Vieta
3323 South Halsted St.
Tel. Boulevard 1310
Val.: Nuo 6 iki 8 val. kiekvieną vakarą, išskyrus ketvergą.
Nedėliomis nuo 9 iki 12 ryto.

A. A. SLAKIS
ADVOKATAS
Ofisas vidurmiestyj:
Room 1726
CHICAGO TEMPLE BLDG.
77 W. Washington St.
Cor. Washington and Clark
Ofiso Tel. Central 2978
Namų Tel.: Hyde Park 3395

K. JURGELIONIS
ADVOKATAS
Miesto Ofisas
190 No. State St., Room 1012
Tel. Dearborn 2734
Valandos nuo 9:30 iki 2:30 val.
Bridgeporto Ofisas
3335 So. Halsted St
Po pietų nuo 3:00 iki 8:00 val. vak.
Nedėliomis nuo 10 ryto iki 12
Tel. Yards 0141
Bylos visuose teismuose. — Abstraktai. — Įgaliojimai. — Paskola pinigų 1 ir 2 morgičiams.

JOHN B. BORDEN
(John Bagdziunas Borden)
LIETUVIS ADVOKATAS
7 So. Dearbron St. Room 1538
Telephone Randolph 3261
Vakarais 2151 W. 22 St. nuo 7 iki 9
Telephone Roosevelt 9090
Namų Telefonas Republic 9600

J. P. WAITCHES
LIETUVIS ADVOKATAS
10756 So. Michigan Ave.
Tel. Pullman 5950
Specialistas Abstraktų
Vedėjas visų teisių

JOHN KUCHINSKAS
LAWYER
Lietuvis Advokatas
2221 W. 22 St.
arti Leavitt St.
Telefonas Canal 2552
Valandos 9 ryto iki 8:30 vakare.
Seredoj ir Pėtnyčioj nuo 9 iki
Nedėlioj nuo 10 ryto iki 1 v. p. p.

A. A. OLIS
ADVOKATAS
11 S. La Salle St., Room 2001
Te. Randolph 1034—Val. nuo 9-6
Vakarais
3241 S. Halsted St. Tel. Yards 0062
7—9 v. v. apart Panedėlio ir Pėtnyčios.

V. W. RUTKAUSKAS
Advokatas
29 So. La Salle St., Room 530
Tel. Central 6390
Vak. 3223 S. Halsted St., Chicago
Tel. Yards 4681

Siųskit Naujienas Lietuvon — tai bus brangi dovana.

Mrs. MICHNIEVICZ-VIDIKIENE
AKUŠERKA
3101 So. Halsted Street
Kampas 31-mos gatvės
Tel. Yards 1119

Baigusi akušerijos kolegiją; ilgai praktikavusi Pennsylvanijos ligonbučiuose. Sąžiningai patarnauja, visokiose ligose prieš gimdymo, laike gimdymo ir po gimdymo.

Už dyką patarimas, dar ir kitokiuose reikaluose moterims ir merginoms, kreipkitės, o rasite pagelbą.

Valandos nuo 8 ryto iki 2 po pietų, nuo 6 iki 9 val. vakare.

Pritaiko akinius, atitaiso regėjimą, akių įtempimą, ir galvos skaudėjimą
DR. G. SERNER
(LIETUVIS)
Valandos: nuo 1 iki 8 vakare.
Nedėliomis nuo 10 iki 1.
3265 S. Halsted St.
Tel. Boulevard 7679

ŠALIN PLIKUMAS!
Vyrai ir moterys: jums nereikia buti nuplikusiomis galvomis. Aš turiu stebėtiną budą del užauginimo plaukų.
Ateikite ir persitikrinkit.
Mano gydymo budas taipgi suminkština plaukus, sustiprina plaukų šaknis, prašalina iš plaukų pleiskanas, apsaugoja plaukų slinkimą ir užlaiko juos labai švariai.
Dr. W. Yuszkiewicz
1407 Milwaukee Ave., 2 fl.

Įvairųs Gydytojai

Telephone Yards 0004
DR. MAURICE KAHN
4631 So. Ashland Ave.
Ofiso Valandos: nuo 10 iki 12 dieną, 2 iki 3 po pietų, 7 iki 9 vakare. Nedėliomis nuo 10 iki 12 dieną.
Res. telephone Plaza 3200

DR. HERZMAN
— IŠ RUSIJOS —
Gerai lietuviams žinomas per 15 metų kaipo patyręs gydytojas, chirurgas ir akušeris.
Gydo staigias ir chroniškas ligas vyrų, moterų ir vaikų pagal naujausius metodus X-Ray ir kitokius elektros prietaisus.
Ofisas ir Laboratorija: 1025 W. 18th St., netoli Morgan St.
VALANDOS: Nuo 10—12 pietų ir nuo 6 iki 7:30 val. vakare.
Telefonai: Dienomis: Canal 3110. Naktį South Shore 2288, Boulevard 4136
3235 So. Halsted St.
Val.: 9—10 išryto ir po 8 v. v.

DR. CHARLES SEGAL
Praktikuoja 20 metai
Ofisas
4729 So. Ashland Ave., 2 iubos
Chicago, Illinois
Specialistas džiovos
Moteriškų, Vyriškų ir Vaikų ligų
OFISO VALANDOS:
Nuo 10 iki 12 val. ryte, nuo 2 iki 4 val. po piet ir nuo 7 iki 8:30 val. vakaro. Nedėliomis nuo 10 valandos ryto iki 12 val. dieną
Tel. Midway 2880

Ofiso Tel. Boulevard 9693
Rezidencijos tel. Drexel 9191
Dr. A. A. Roth
Rusas Gydytojas ir Chirurgas
Specialistas Moteriškų, Vyriškų, Vaikų ir visų chroniškų ligų.
Ofisas: 3103 So. Halsted St., Chicago arti 31st Street
Valandos: 1—3 po piet, 7—8 vak. Nedėliomis ir šventadieniais 10—12 dien.

DR. M. J. SHERMAN
Specialistas Moterų Ligų
1724 So. Loomis, kampas 18 ir Blue Island. Ofiso valandos nuo 2 iki 4 po pietų ir nuo 7 iki 9 val. vakare
Telefonas Canal 1912
Naktinis Tel. Fairfax 6353

Jei abejoji akimis, pasiteirauk
Dr. A. R. BLUMENTHAL

Optemestrist
Tel. Boulevard 6487
4649 S. Ashland Av.
ir 805 E. 47th St.
Kenwood 1752

SEIMININKĖMS KELRODIS
Rašo ISABELLE KAY

Lietuvė šeimininkė Amerikoje visados trokšta gauti patarimų pagerinimui jos žinojimo atlikinėjant pareigas kaipo šeimininkė ir motina. Šitose skiltyse kas savaitę tilps straipsneliai kurie bus įndomus kožnai Lietuvei šeimininkei

RODYKLĖ No. 68

Virimo Receptas

Jeigu kas paklaustų jusų kokis maistas yra tipiškai Amerikoniškas, obuolių pajus be abejo gautų garbingą paminėjimą. Pajus yra mėgiamas užgandis ir obuolių pajus yra ypač skanus kada darytas iš ankstyvų obuolių. Mes tankiai teiravomės delko obuolių pajus valgomas, del lukštų ar del vidurių! Tiktai patėmiję valgyklose užkandų prašytojus gąlit pamatyti kaip pajus tankiausia amenamas. Sekantis receptas yra toks ,kuris pataps mėgiamu valgiu jusų šeimynoj. Išbandykit jį šiandien.

Obuolių Košės Pyragas

1 puodukas obuolių košės
1 puodukas sėlenų (all-bran)
½ puodukas riebalų
1 puodukas rudo cukraus
1 puodukas razinkų
½ puoduko kurrantų
2 puodukai miltų
1 šaukštukas sodos
1 šaukštukas druskos
¼ šaukštuko gvazdikų
1 šaukštukas imbiero (ginger)
¼ šaukštuko cinamono

Suleisk riebalus ir cukrų. Dadėk razinkas, kurrantus, sėlenas ir obuolių košę. Paskui miltus sumaišytus su soda, druska ir prieskoniais. Sumaišyk gerai. Kepk taukuotoj blekinėj vidutiniškam karštyje.

Virtuvės Patarimai

Vaisių košių indai ir stiklai ir buteliai turi visada buti sužymėti kas juose randasi kad nepadarytumet klaidos laike valgių rengimo.

Ryžiai, grudai ir krekiai reikia laikyti sausai kiek galima ir todel turi buti padėti aukštai ant lentynų.

Rudasis cukrus reikia laikyt drėgnoj vietoj arba ledų šėpoj kad nesukietėtų į grumstus.

Actą reikia laikyti atokiai nuo šviesos kada jis buna pilnam stiprume.

Naminiai Pasigelbėjimai

Nuvalymui suteptų rakandų, nušluostyk medį su skaruliu nugręžtu karštame vandenyje. Nušluostyk visiškai kitu skaruliu ir nušveisk kaip paprastai.

Sausa druska arba actas trinamas ant marmuro plėtmų prašalins plėtmus lengvai.

Labai svarbu, kad grindys butų visiškai nuvalytos pirm dėjimo ant jų skysto vaško, nes kitaip vienos dalys bus tamsios, kitos šviesios.

Užlaikymui šluotos gerame stovyje reikia pamerkti į karštas muilų pamazgas sykį savaitėje kad sukietėtų šiaudai.

Grožės Patarimai

Blogas kraujas, kaip dauguma žmonių tiki, nėra tai paprastai priežastis blogos odos ir išvaizdos; tas paprastai paeina nuo išlaukinių priešų vadinamų parazitais kurie užsiveisia odos skylutėse. Jeigu jusų oda yra šiurkšti ir suaižėjus arba jei pilna pučkų ar dėmių, tai reiškia kad odos skylutės užsikimšę, kas neduoda skylutėms tinkamai kvėpuoti, ir taip pasidaro tinkama dirva, taip sakant, bakterijų augimui. Kožno žmogaus oda nuolat keičiasi. Kožną sykį mazgojant veidą, jųs nutrinat mirusią odą. Tai senai odai mirštant nauja susidaro.

Ypatiška Sveikata

Daugeliui musų žodis grudai reiškia pusryčių valgį, bet tas žodis turi platesnę reikšmę . Žodynas parodo kad grudai yra tai iš žolių išauganti javai kurie duoda mums maisto visam metui — o ar tie grudai nėra tai kviečiai, kukuruzai, rugiai, avižos, ryžai, ir miežiai? Kviečiai nueina į malunus ir gryžta pas mus į virtuves kaipo miltai. Kukuruzai sutrinami į gatavą valgyti padarą, sudaromi į miltus arba krakmolą arba pakeičiami į kitokį valgomą daikta. Reikia pripirasti valgyti grudinius valgius. Jie priduoda spėką ir energiją dirbimui.

Dentistas Grubman
3464 So. Halsted St.
Valandos: 9:30 rit. iki 8:30 vak.
Nedėliomis: 10 iki 12 dieną

GERAS DARBAS, ŽEMOS KAINOS
Dirbame ant išmokėjimo kas nori
DENTIST GRUBMAN
3464 So. Halsted St.

KUPONAS
Atnešk šį kuponą su savim, — nuleisiu 20% už darbą pradėtą prieš Vasario 1 dieną.

BUDAVOKIT STIPRUMĄ
Apsisaugokit nuo žiemos pavojingų slogų
Su

SALUTE BITTER VYNU
Dabar Pirmiau
Gydolės - Tonikas - Laxative

Žiema, su savo didelėmis permainomis oro, sniegu, slidumu, darganomis, vėju ir lietumi yra labiausiai pavojingas sezonas visuose metuose. Mažos slogos tankiai išsivysto į Gripą, Pneumoniją, Influenzą, Difteriją ir daugelį kitų pavojingų ligų ir yra priežastimi mirties. Vienatinis tikras budas apsisaugojimo nuo slogų, tai užlaikymas savo kuną stipriu, kad kunas galėtų atsilaikyti nuo slogų bakterijų — užlaikykit savo vidurius liuosus ir veikiančius ir budavokit savo sistemą su geru toniku. SALUTE BITTER VYNAS yra žolių gyduoles, bet ne gėrimas. Tai yra tonikas, kuris budavoja sistemą ir laxative, kad užlaikius skilvį liuosu ir veikiančiu — tikrai apsaugoja nuo slogų ir budavoj a sveikatą vaikų, vyrų ir moterų. Pabandykit butelį šiandien savo vaistinėj.

Reikalauk iš
SALUTE MANUFACTURING CO.
616 W. 31st St., Chicago, Ill.
Tel. Boulevard 7351
PAS VISUS GERUS VAISTININKUS

Garsinkities "Naujienose"

KORESPONDENCIJOS

Baltimore, Md.

Masinis protesto mitingas pasmerkia Lietuvos smurtininkus ir reikalauja atsteigt demokratinę tvarką, paleist iš kalėjimų suimtuosius ir panaikinti mirties bausmę.

Lietuvių svetainėje 18 d. sausio įvyko masinis lietuvių protesto mitingas prieš Lietuvos smurtininkus, ginkluota jėga nuvertusius teisėtai išrinktą demokratinę valdžią ir įsteigusius diktatorišką fašistinę valdžią Lietuvoje. Mitingą surengė vietos LSS 14 kuopa. Kalbėjo P. Grigaitis, "Naujienų" redaktorius. Žmonių buvo susirinkę apie trys šimtai ir visi kuoramiausia klausėsi rimtų kalbėtojaus įrodymų apie Lietuvos padėtį ir smurtininkų padarytus nelegalius žingsnius, sutrempiant Lietuvos konstituciją ir Lietuvos žmonių visą įgytąją laisvę, kurie tiek daug už ją yra kovoję per šimtmečių eiles. Smurtininkams kaip vienu balsu priėmė sekančią rezoliuciją:

Protestas prieš Lietuvos smurtininkus

Kadangi šių metų gruodžio 17 d., besirengiant Lietuvos visuomenei pagerbti Lietuvos prezidentą K. Grinių del jo 60 metų gimimo sukaktuvių, ginkluota klerikalinių fašistų ir karininkų gauja nakties metu užpuolė prezidentą, ministerius ir Seimą ir smurtu nuvertė teisėtą Lietuvos valdžią;

Kadangi tie krikščionių demokratų ir tautininkų sukurstyti smurtininkai suėmė šimtus socialistų, uždarė laikraščius, sutrempė darbininkų organizacijas, pasigrobė jų iždus ir pasiskelbė save esant "nauja Lietuvos valdžia";

Kadangi jie įvedė krašte diktatura ir dabar žada pakeisti respublikos konstituciją taip, kad jie galėtų valdyt kraštą prieš žmonių valią, tai

Tebunie nutarta, kad šis Baltimorės lietuvių susirinkimas Lietuvių Svetainėje, 300 žmonių skaičiuje, kelia griežčiausį protestą prieš "krikščioniškus" ir "tautiškus" fašistus ir jų begėdišką smurtą; ir taip pat

Tebunie nutarta, kad šis masinis susirinkimas pareiškia, jogei Smetona, Valdemaras ir jų sebrai yra ne Lietuvos teisėta valdžia, bet besąžiniški užurpatoriai, sulaužę savo priesaiką ir sumynę krašto įstatymus; ir pagaliau

Tebunie nutarta, jogei šis susirinkimas reikalauja, kad tuojau butų sugrąžinta laisvė nekaltai suareštuotiems žmonėms, spaudai ir darbininkų organizacijoms, sustabdyta politinis teroras, žmonių galabijimas ir atsteigta konstitucinė tvarka Lietuvoje. Kol šitie reikalavimai nebus išpildyti, Amerikos lietuviai neduos jokios paramos Lietuvos valdžiai, bet kovos prieš ją!

Mass mitingo
Pirm. Kaz. Liutkus,
Sekr. Stasys Butkus.

Binghamton, N. Y.

Artistės K. Jozevskaitės koncertas

Gruodžio 28 d., binghamtoniečiai turėjo labai malonią viešnią, kuri jau senai buvo laukta, — tai Lietuvos valstybinės operos dainininkė p-lė Kamilė Jozevskaitė.

Dieną prieš tai artistė atvyko į Binghamtoną ir tą patį vakarą Benett viešbutyje buvo suruoštas jos pagerbimui banketas. Dalyvavo labai gražus vietos lietuvių burelis. Po skanios vakarienės vakaro vedėjas p. Balčikonis pakvietė visus dalyvius išgerti tostą už p-lės Jozevskaitės sveikatą. Artistė Jozevskaitė maloniai paačiavo dalyviams už jos didelį atjautimą.

Paskiaus po vieną dalyvį pakvietė pasakyti po keletą žodžių. O dalyvavusius vietos dainininkus-mėgėjus pakviesta padainuoti. Pirmasis padainavo p. St. Vaineikis, sekanti p-lė Polg.

Po trumpam programui prasidėjo linksmoji dalis vakaro — šokiai iki vėlos nakties.

Rytojaus dieną, t. y. 28 d. gr. Lietuvių Svetainėje atsibuvo koncertas. Programas buvo labai turtingas ir kuopuikiausiai išpildytas. P-lė Jozevskaitė yra tikrai ir pilnai pasiruošus artistė-dainininkė, išlavintas balsas iki aukščiausio laipsnio, švelnus, malonus, puikiai valdomas, žavėjo Binghamtono publiką. Dainų ir muzikos srityje šiek tiek apsipažinę žmonės sako, kad verta penkinę mokėti, kad išgirsti ją dainuojant.

Be p-lės Jozevskaitės dalyvavo ir vietiniai artistai-dainininkai, — fotografas p. St. Vaineikis, p-lė Nelė Petrauskaitė, p-lė Polg, p. Korikorienė ir p. Kaikora; pastarasis visiems ekompanavo. Ponas Vaineikis, Petrauskaitė ir kiti dainininkai-ės taipgi labai patiko publikai.

Tad reikia pasakyti, kad Binghamtono lietuviai dar pirmą sykį turėjo tokią progą girdėti tokį turininga ir artistišką koncertą.

Girdėt girdai, kad binghamtoniečiai ir dar sykį norėtų girdėti p-lę Jozevskaitę dainuojant. Koncertas medžiagiškai nusisekė vidutiniškai. Publikos, kaip del Binghamtono, buvo gana daug ir koncertą galima pavadinti pilnai nusisekusiu. Tad lauksime antro tokio koncerto ir tikimės, kad publikos dar daugiau susirinks.

Vytautas.

BALTIKO-AMERIKOS LINIJA
LIETUVON per KLAIPĖDA
Tai Logiškas Kelias
Sekanti Išplaukimai:
Lituania 8 d. Vasario
Estonia 1 d. Kovo
Lituania 26 d. Kovo
Žiniom Kreipkitės į Vietos Agentus ar į bendrovę:
B.A.L. 120 N. LaSalle St
Chicago
312 Second Ave.
S. Minneapolis, Minn.

TEN IR IŠ
LIETUVOS
PER HAMBURGĄ
Ant musų trijų šrinbų laivų
DEUTSCHLAND
ALBERT BALLIN
RESOLUTE, RELIANCE
ir populiariški vieno kabin laivai,
Cleveland, Westphalia, Thuringia
Europinės kelionės asmeniniai vadovaujamos
$203 IŠ NEW YORKO IKI KAUNO IR ATGAL
Plus U. S. Revenue taksai
Savaitiniai išplaukimai
Del permito ir kitų informacijų kreipkitės prie vietinių agentų arba prie
Hamburg-American Line
United American Lines, Inc.
General Agents
177 N. Michigan Ave.
Chicago, Ill.

Pašalink Kosuli, Šalti, Galvagėle, Ramatizma ir Visas Gylas ir Skausmus
MUSTEROLE
WILL NOT BLISTER
Visose aptiekose—35c ir 65c puodukas ir dudelė. Children's Musterole (lengvesnė forma) 35c.
Geresnis nei Mustard Plaster.

Nauja Sveikata ir Stiprumas Del Silpnų ir Pailsusių Žmonių

Tukstančiai vyrų ir moterų yra gavę puikiausias pasekmes nuo vartojimo Nuga-Tone, visoje šalyje sveikatą ir stiprumo budavotojų. Šios puikios gyduolės sustiprina skilvį, kepenis ir žarnas. Jos pataiso apetitą, pagelbsti virškinimui, prašalina inkstų nemalonumus, prašalina puslės ligas, stimuliuoja visą žmogaus sistemą ir prašalina užkietėjimą.

Nuga-Tone prašalina galvos skaudėjimą, koktumą ir tulžies ligas padaro malonų kvapą burnoje, nuvalo apsivėmusį liežuvį, suteikia atsižvėlinantį miegą, padaugina menkų žmonių svarumą, suteikia raudoną ir turtingą kraują, sustiprina raumenis ir nervus. Nusipirkit butelį nuo savo vaistininko, vartokit jas per 20 dienų ir jei pasekmės nebus pageidaujamo, grąžinkit likusias gyduoles jam atgal, jusų pinigai bus sugrąžinti. Apsisaugokit įmitacijų. Žiurėkit, kad gautumėt tikras Nuga-Tone.

Kuomet Kudikiai Verkia Pabandykite
BAMBINO BABY'S BEST FRIEND
Geriausis vaistas nuo vidurių užkietėjimo.

Tel. Lafayette 0094
E. V. KRUKAS
Registruota Akušerė
Confinement reikaluose patarnauju namuose arba ligonbutvje. Moterims ir merginoms patarimus suteiksiu veltui. Valandos nuo 2 val. po pietų iki 9 val. vak. (Kitam laike pagal sutartį).
4120 So. Richmond Street

Yards 4971
Mrs. Anielia Jarusz-Kaushillas
AKUŠERĖ
3252 So. Halsted St.

Virš ... State Bank
Moterys ir merginos kreipkitės su reikalais nuo 12 iki 8 vakaro. Kitu laiku pagal sutartį.

Patyrusi gydytoja ir akušerė Naprapatė
Mrs. N. Žukauskas
3249 So. Morgan Street
Val.: Nuo 2 iki 9 val. vakare
Tel. Boulevard 0313

Mrs. MICHNIEVICZ-VIDIKIENE
AKUŠERKA
3101 So. Halsted Street
Kampas 31-mos gatvės
Tel. Yards 1119

Baigusi akušerijos kolegiją; ilgai praktikavusi Pennsylvanijos ligonbučiuose. Sąžiningai patarnauja, visokiose ligose prieš gimdymo, laike gimdymo ir po gimdymo.

Už dyką patarimas, dar ir kitokiuose reikaluose moterims ir merginoms, kreipkitės, o rasite pagelbą.

Valandos nuo 8 ryto iki 2 po pietų, nuo 6 iki 9 val. vakare.

Pritaiko akinius, atitaiso regėjimą, akių įtempimą, ir galvos skaudėjimą

DR. G. SERNER
(LIETUVIS)
Valandos: nuo 1 iki 8 vakare.
Nedėliomis nuo 10 iki 1.
3265 S. Halsted St.
Tel. Boulevard 7679

Rusiškos ir Turkiškos Vanos
12th STREET
Tel. Kedzie 8962
3514-16 Roosevelt Rd.
Arti St. Louis Ave.
CHICAGO, ILL.

ŠALIN PLIKUMAS!
Vyrai ir moterys: jums nereikia buti nuplikusiomis galvomis. Aš turiu stebėtiną budą del užauginimo plaukų.
Ateikite ir persitikrinkit.
Mano gydymo budas taipgi suminkština plaukus, sustiprina plaukų šaknis, prašalina iš plaukų pleiskanas, apsaugoja plaukų slinkimą ir užlaiko juos labai švariai.
Dr. W. Yuszkiewicz
1407 Milwaukee Ave., 2 fl.

NAUJOS KNYGOS
GAUNAMOS "VIENYBĖS" KNYGYNE

VIRĖJA. Išleista 1926 metais. Apdaryta $2.50
1,054 patarimai kaip virti įvairųs valgiai.
MAISTAS IR VALGIŲ GAMINIMAS. Dr. J. Kvedero $1.50
Mokykloms ir šeimininkėms vadovėlis ir pamokymai, kaip gaminti sveikus ir skanius valgius sveikiems, vaikams ir ligoniams.
LIETUVOS APGYVENTOS VIETOS $3.00
Šioje 735 puslapių knygoje telpa daviniai pirmo Lietuvos žmonių surašymo. Surašyta visi Lietuvos kaimai, vienkiemiai ir miesteliai, skaičius gyventojų, kiek yra ukininkų, kaip toli geležinkelio stotis ir arčiausias paštas.
KAUNO ALBUMAS 50c
Knyga paveikslų ir fotografijų Kauno miesto.
VINCO KRĖVĖS RAŠTAI. Septyniuose tomuose $7.00
LIETUVIŲ KALBOS RAŠYBA 50c
Rašybos vadovėlis su rašybos žodynėliu. Išleistas 1926 metais.
NAMŲ RUOŠOS VADOVĖLIS 55c
Namų darbai, naminė sąskaitybė ir biudžetas. Kaip pigiai šeimyną užlaikyti.

VIENYBĖ
193 Grand Street Brooklyn, N. Y.

Įvairųs Gydytojai

Telephone Yards 0054
DR. MAURICE KAHN
4631 So. Ashland Ave.
Ofiso Valandos: nuo 10 iki 12 dieną, 2 iki 3 po pietų, 7 iki 9 vakare. Nedėliomis nuo 10 iki 12 dieną.
Res. telephone Plaza 3200

DR. HERZMAN
— IŠ RUSIJOS —
Gerai lietuviams žinomas per 15 metų kaipo patyręs gydytojas, chirurgas ir akušeris.
Gydo staigias ir chroniškas ligas vyrų, moterų ir vaikų pagal naujausius metodus X-Ray ir kitokius elektros prietaisus.
Ofisas ir Laboratorija: 1025 W. 18th St., netoli Morgan St.
VALANDOS: Nuo 10—12 pietų ir nuo 6 iki 7:30 val. vakare.
Telefonai: Dienomis: Canal 3110. Naktį South Shore 2288, Boulevard 4186
3235 So. Halsted St.
Val.: 9—10 išryto ir po 8 v. v.

DR. CHARLES SEGAL
Praktikuoja 20 metai
Ofisas
4729 So. Ashland Ave., 2 lubos
Chicago, Illinois
Specialistas džiovos
Moteriškų, Vyriškų ir Vaikų ligų
OFISO VALANDOS:
Nuo 10 iki 12 val. ryte, nuo 2 iki 4 val. po piet ir nuo 7 iki 8:30 val. vakaro. Nedėliomis nuo 10 valandos ryto iki 12 val. dieną
Tel. Midway 2880

Ofiso Tel. Boulevard 9693
Rezidencijos tel. Drexel 9191
Dr. A. A. Roth
Rusas Gydytojas ir Chirurgas
Specialistas Moteriškų, Vyriškų, Vaikų ir visų chroniškų ligų.
Ofisas: 3103 So. Halsted St., Chicago arti 31st Street
Valandos: 1—3 po piet, 7—8 vak. Nedėliomis ir šventadieniais 10—12 dien.

DR. M. J. SHERMAN
Specialistas Moterų Ligų
1724 So. Loomis, kampas 18 ir Blue Island. Ofiso valandos nuo 2 iki 4 po pietų ir nuo 7 iki 9 val. vakare
Telefonas Canal 1912
Naktinis Tel. Fairfax 6358

Jei abejoji akimis, pasiteirauk
Dr. A. R. BLUMENTHAL
Optemestrist
Tel. Boulevard 6487
4649 S. Ashland Av.
ir 805 E. 47th St.
Kenwood 1752

Lietuviai Advokatai

K. GUGIS
ADVOKATAS
Miesto Ofisas
127 N. Dearborn St., Room 1111
Telefonas Central 4411.
Valandos: nuo 9 ryto iki 4 p. p.
Gyvenimo Vieta
3323 South Halsted St.
Tel. Boulevard 1310
Val.: Nuo 6 iki 8 val. kiekvieną vakarą, išskyrus ketvergą.
Nedėliomis nuo 9 iki 12 ryto.

A. A. SLAKIS
ADVOKATAS
Ofisas vidurmiestyj:
Room 1726
CHICAGO TEMPLE BLDG.
77 W. Washington St.
Cor. Washington and Clark
Ofiso Tel. Central 2978
Namų Tel.: Hyde Park 3395

K. JURGELIONIS
ADVOKATAS
Miesto Ofisas
190 No. State St., Room 1012
Tel. Dearborn 2734
Valandos nuo 9:30 iki 2:30 val.
Bridgeporto Ofisas
3335 So. Halsted St
Po pietų nuo 3:00 iki 8:00 val. vak.
Nedėliomis nuo 10 ryto iki 12
Tel. Yards 0141
Bylos visuose teismuose. — Abstraktai. — Ingaliojimai. — Paskola pinigų 1 ir 2 morgičiams.

JOHN B. BORDEN
(John Bagdziunas Borden)
LIETUVIS ADVOKATAS
7 So. Dearbron St. Room 1538
Telephone Randolph 3261
Vakar iš 2151 W. 22 St. nuo 7 iki 9
Telephone Roosevelt 9090
Namų Telefonas Republic 9600

JOHN KUCHINSKAS
LAWYER
Lietuvis Advokatas
2221 W. 22 St.
arti Leavitt St.
Telefonas Canal 2552
Valandos 9 ryto iki 8:30 vakare.
Seredoj ir Pėtnyčioj nuo 9 iki
Nedėlioj nuo 10 ryto iki 1 v. p. p.

J. P. WAITCHES
LIETUVIS ADVOKATAS
10756 So. Michigan Ave.
Tel. Pullman 5950
Specialistas Abstraktų
Vedėjas visų teisių

A. A. OLIS
ADVOKATAS
11 S. La Salle St., Room 2001
Te. Randolph 1034—Val. nuo 9-6
Vakarais
3241 S. Halsted St. Tel. Yards 0062
7—9 v. v. apart Panedėlio ir Pėtnyčios.

V. W. RUTKAUSKAS
Advokatas
29 So. La Salle St., Room 530
Tel. Central 6390
Vak. 3223 S. Halsted St., Chicago
Tel. Yards 4681

Siųskit Naujienas Lietuvon — tai bus brangi dovana.

NAUJIENOS

The Lithuanian Daily News
Published Daily Except Sunday by the Lithuanian Daily News Pub. Co. Inc.

Editor P. GRIGAITIS

1739 South Halsted Street
Chicago, Ill.
Telephone Roosevelt 8500

Subscription Rates:
$8.00 per year in Canada.
$7.00 per year outside of Chicago.
$8.00 per year in Chicago.
3c. per copy.

Entered as Second Class Matter March 7th, 1914, at the Post Office of Chicago, Ill, under the act of March 3rd 1879.

Naujienos eina kasdien, išskiriant sekmadienius. Leidžia Naujienų Bendrovė, 1739 S. Halsted St., Chicago, Ill. — Telefonas: Roosevelt 8500.

Užsimokėjimo kaina:

Chicagoje — paštu:	
Metams	$8.00
Pusei metų	$4.00
Trims mėnesiams	2.00
Dviem mėnesiams	1.50
Vienam mėnesiui	.75
Chicagoje per nešiotojus:	
Viena kopija	3c
Savaitei	18c
Mėnesiui	75c
Suvienytose Valstijose, ne Chicagoje, paštu:	
Metams	$7.00
Pusei metų	3.50
Trims mėnesiams	1.75
Dviem mėnesiams	1.25
Vienam mėnesiui	.75
Lietuvon ir kitur užsieniuose: (Atpiginta)	
Metams	$8.00
Pusei metų	4.00
Trims mėnesiams	2.00

Pinigus reikia siųsti pašto Money orderiu kartu su užsakymu.

DVARININKŲ TARNAI

Smetoninės "valdžios" žemės ukio ministeris Aleksa pareiškė, kad žemės reformos vykinimas Lietuvoje eisiąs lėtesniu tempu. Dvarai, kurie turi ne daugiaus kaip 150 hektarų, busią tuo tarpu visai neskaldomi, išskiriant tuos, kurie buvo nužymėti pernai metais. Be to, busiąs panaikintas **draudimas supirkinėti žemes,** idant naujakuriai, kurie neįstengia išlaikyti ukį savo rankose, galėtų parduoti savo žemes ekonominiai stipresniems elementams.

Tai yra labai įdomus pareiškimai. Jie nušviečia gruodžio 17 d. "putšą" aiškiau, negu visi Voldemaro manifestai ir fašistinės spaudos sapaliojimai.

Iš žemės ukio ministerio žodžių matome, kad dabartiniai Lietuvos valdovai yra **stambiojo žemės ukio reikalų gynėjai,** trumpai sakant — dvarininkų tarnai.

Jie nori sustabdyt žemės reformą ir kartu duoti progos stambiemsiems žemės savininkams įsigyti dar daugiaus žemės. Jie tikisi, kad daugelis naujakurių, dar iki šiol neįstengusių pasistatyt trobas ir susitaisyt savo ukį, bus priversti parduot savo sklypus žemės.

Bet kur tuomet tie naujakuriai dėsis? Apie tai smetoniniai "tautos gelbėtojai" negalvoja.

Čia pasireiškia milžiniškas skirtumas tarpe pirmesnės, demokratinės Lietuvos valdžios ir dabartinių diktatorių. Val. liaudininkai, o ypač socialdemokratai, stengėsi suteikti **paramą** neturtingiems naujakuriams. Tuo gi tarpu Smetona su Voldemaru nori tuos naujakurius vėl paversti bežemiais! Ekonominiu atžvilgiu, jie nori Lietuvą sugrąžinti ton pačion vieton, kurioje ji buvo carizmo laikais.

Taigi dabartinė fašistinė Lietuvos "valdžia" yra atžagareiviškesnė net ir už buvusias klerikalų valdžias.

Bet kuomet ji taip atvirai stoja už dvarininkų reikalus, tai klausimas, ką į tai pasakys valstiečių masės, ypatingai mažažemiai ir bežemiai.

GEROVĖ?

Keistų dalykų dedasi Amerikoje, kuomet kapitalistinė spauda tiek daug rašo apie "prosperity".

Pernai metais spalių mėnesyje Jungtinėse Valstijose užsidarė 87 bankai, kurie turėjo $19,991,000 indėlių. Lapkričio mėnesyje subankrutavo 154 bankai su $47,843,000 indėlių. Gruodžio mėnesio pirmomis trimis savaitėmis suklupo 85 bankai, kurių depozitai siekė daugiaus kaip 37 milionus dolerių.

Jeigu Amerikoje tokia didelė "gerovė", tai kodel bankrutuoja bankai?

MELO PROPAGANDA

Lietuvos fašistai, matyt, yra gabūs Rusijos bolševikų mokiniai.

Kaip Rusijoje yra uždaryti visi nepritariantys valdžiai laikraščiai, taip ir Lietuvoje spaudos laisvė tapo panaikinta. Socialdemokratams visai neleidžiama savo raštų spausdinti, o val. liaudininkams duodama rašyti tiktai tokius dalykus, kuriuos toleriuoja karo cenzura.

Užtai visokiems klerikališkiems ir fašistiškiems šunlapiams dabar pilniausia laisvė mulkinti žmones, kaip tik jie išmano.

Smetoniniai tautininkai, įsirioglinę į valdžią su karininkų durtuvų pagalba, dabar leidžia Kaune dienraštį "Lietuvį". Kaip šis spaudos organas apgaudinėja Lietuvos žmones, musų skaitytojai supras iš straipsnio apie Amerikos lietuvius, tilpusio 2-am jo numeryje.

Tenai pasakojama, kad 90% Amerikoje gyvenančių lietuvių tai "organizuoti katalikai ir ištikimi tautininkai". Po "ištikimais tautininkais" Lietuvos fašistų dienraštis supranta, žinoma, tokius "patriotus", kaip Smetona.

Toliaus, tas laikraštis pasakoja, kad Amerikos lietuviai buvę labai nepatenkinti val. liaudininkų ir socialdemokratų valdžia; kad del tos priežasties amerikiečiai paliovę aukoti Lietuvos reikalams ir net siųsti pinigus Lietuvon.

Parėmimui šito savo begėdiško melo fašistų organas nurodo į Brooklyno "Vienybę", kuri, girdi, esanti "kairusis" (!) laikraštis, o betgi peikusi Sleževičiaus valdžią.

Bet dabar, anot to fašistų laikraščio, amerikiečiai jau busią patenkinti, nes Lietuvos valdžia patekusi į "tautiškai nusistačiusių žmonių" rankas!

Visi šitie fašistų melai subyrėtų į dulkes, jeigu Kauno diktatoriai nekonfiskuotų pažangiosios Amerikos lietuvių spaudos ir leistų Lietuvos žmonėms pamatyti, kaip atsiliepia apie gruodžio 17 d. perversmą musų laikraščiai.

Kauno diktatoriai žino puikiai, kad šiandie tarp Amerikos lietuvių nė 10% nepritaria jiems. Bet jie meluoja ir gana — ir ką tu jiems padarysi!

Kaip ir Maskvos diktatoriai, Lietuvos smurtininkai mėgina atsiremti ne tik durtuvu, bet ir melo propaganda.

Prispaudę karo stoviu Lietuvos liaudį, jie gali kurį laiką ją vadžioti už nosies. Bet jie neapgaus amerikiečių. Tam pačiam Smetonos-Voldemaro šlamšte pasakyta:

> "Amerikos lietuviai sudaro trečdalį musų tautos. Jų parama Lietuvai yra vienintėlis didžiausias pliusas, ką jau Lietuva patyrė ne vieną kartą. Neskaitant kas metai Amerikos lietuvių persiunčiamų giminėms 5-6 milijonų dolerių, jie mums padėjo tiesti pirmuosius prekybos ir pramonės pamatus. Kiekvienam kilnesniam Lietuvos darbui Amerikos lietuviai širdingai gelbsti".

Tikra tiesa. Bet Amerikos lietuviai niekuomet negelbės fašizmui, judošystei ir avantiurizmui. Jeigu Kauno diktatoriai mums netiki, tai tegul jie pamėgina atsiųsti Amerikon savo agentus pasipinigaut: tuomet jiems akys atsivers!

Bronys Raila

Bruožai apie Lietuvos moksleiviją

(Pabaiga)

Lietuvos moksleiviai turi energijos visokiems dalykams dirbti ar organizuoti, bet nėra įpratę sistematingai dirbti. To sistematingumo ir bendrai darbingumo lietuviuose moksleiviuose yra per maža. Pav., lengva pastebėti, kad žydai mokleiviai daug daugiau dirba ir, žinoma, tampriau sutvirtina šiokias ar tokias žinias. Mėgsta daugelis sportą, bet mažiau, negu kitose šalyse, kad ir Pabaltjurio valstybėse.

Del mokymo sistemos Lietuvos mokykloje ir apskritai del mokslo įstaigų sistemos daug kas butų galima pasakyti. Čia tik bendriausiais bruožais tėra galimybės apibrėžti tuos visus dalykus.

Kaip jau sakyta buvo, mokyklų tipo atžvilgiu buvo paimta prieškarinės Rusijos sistema, trupučiuką kai kur pakeista. Liaudies mokyklą, vadinamą Pradedamąją Mokykla, sudaro keturi skyriai, kuriuos mokinys baigia per 4 metus, o gabesnis ir greičiau. Tęsiantis mokslą toliau gali stoti į žemesnes žemės ukio mokyklas, amatų mokyklas ir t. t., bet dažniausiai to nedaro, o stoja tiesiog gimnazijos pirmon klasėn. Yra 8 klasės, išeinamos per 8 metus. Baigiant yra laikomi vaidinami brandos egzaminai; iš klasės į klasę perėjimui egzaminai nedaromi. Toliau visur galima mokytis: universitete, žemės ukio akademijoj ir kt. Gi keturias klases baigus, yra aukštesniųjų praktikos mokyklų: technikos, pienininkystės ir daug kitų.

Tai toks, trumpai sakant, yra mokyklų tipo sutvarkymas Lietuvoje. Labiausiai yra išsiplėtusios gimnazijos, kas yra kraštui net žalinga. Atrodo (o gal tas ir tiesa yra), kad musų krašto žmonės nemėgsta praktiško, rankų darbo, vis ieškodami "lengvesnio" amato. Del tos priežasties amatų ir kitos mokyklos yra menkai išsiplėtojusios, o gimnazijos perpildytos. Dauguma gimnazistų pusiaukely suklumpa, daugelis baigę neturi lėšų universitetą lankyti, ir kokia nauda iš tokių žmonių, kurie šį tą žino ir nieko nežino. Pirmiau toki gaudavo pradžios mokyklų mokytojų vietas, bet lengva įsivaizduoti "pedagogą", kuris prieš porą mėnesių pats suolą teapleido.

Dėstomieji mokslo dalykai, žinovų nuomonė, yra kai kurie labai pasenę ir nebeatitinka naujausiems laikams, o kai kurie labai blogai sutvarkyti. Iki šiol mokykla, ypač gimnazijos ir mokytojų seminarijos (4 kursai + 4 klases), buvo suklasinama, tuo budu didinant dar labiau nerealių "mokslininkų" skaičių. Kairioms srovėms švietimo vairą paėmus, žadama buvo daryti daug radikalių reformų. Žadama buvo mokyklą labiau sugyvendinti, surealinti ir, užuot lotynų k. ir kitų klasinių mokslų, sustiprinti matematikos ir gamtos mokslų dėstymą.

Senesnieji mokytojai kaž kodel nelabai mėgsta naujoms sąlygoms prisitaikinti ir vartoja pasenusius metodus. Žinoma, tokie mokytojai, kad ir emeritai, turės buti pamainyti naujais. Naujų mokytojų išeldžia 5 Mokytojų Seminarijos ir universitetas, kuriame pedagogikos mokslai stengiamasi reikiamoje aukštumoje pastatyti.

Dabartinėje Lietuvos spaudoje ir socialiuose žurnaluose daug yra apie įvairius mokyklų reformos dalykus rašoma. Straipsnyje plačiau nėra galimybės išminėti eibė skirtingumų ir nuomonių, taip pat tokioje įvairybėje sunku ir bendrų išvadų padaryti, tik bendras upas galima nurodyti. O tas upas daugumos yra toks: mokykla privalo išauklėti ne sausų teoretinių žinių pripildytas moksleivių galvas, bet mąstančias, pažįstančias gyvenimą ir aplinkinį pasaulį ir kritiškai tą įvertinančias asmenybes. Panašių nuomonių, kaip jau kartą minėjau, prisilaikė buvusi Lietuvos švietimo vadovybė ir reikia tikėtis, kad ilgainiui žodžiai į darbus pradės realizuotis.

Nedvejodami galime sakyti, kad dabartinė Lietuvos mokykla stovi kryžkelyje, bet ima vyrauti tendencijos ją naujon sritin pasukti, pritaikyti gyvenimui, imti taikinti taip vadinamos Darbo Mokyklos principus.

Mokyklos veidui pasimainius, žinoma, pasidarys kitoks ir moksleivijos veidas.

7. **Broliai amerikiečiai!**

Kiek leido galimybės, nušviečiau Lietuvos moksleivijos padėtį, sąryšyje su pačios mokyklos menku paanalyzavimu ir politinio bei visuomeninio gyvenimo įtekmėmis mokyklai ir moksleiviams pasireiškimu. Jums, Amerikos lietuvių besimokanti jaunuomene, turėtų buti įdomu pažinti savo tėvynės tokios pat padėties tautiečius, t. y. moksleiviją, o ir jums, senesnieji lietuviai, taip pat turėtų rupėti, kaip dirba ir kaip rengiasi dirbti valstybėi priaugančioji jaunuolių karta. Lietuvos neturtingesnieji moksleiviai yra dėkingi jums už aukas, kurias šiokiais ar tokiais budais suteikėte, ir visi žino apie Ameriką. Tik nežino, kaip ten lietuviai moksleiviai gyvena ir kodel laikraščiuose jie tiek mažai apie save rašo.

Kaip pradžioje esu sakęs, vėl priminsiu, kad musų akimis žiurint, lietuviai moksleiviai Amerikoje net kaip reikiant neišnaudoja to skiriamo jiems "Naujienose" puslapio.

Dar turiu vieną norą, kad šis mano straipsnis ne tik supažindintų Lietuvos moksleivius su Amerikos lietuviais moksleiviais ir lietuvių visuomene, bet kad ir duotų galimybės sueiti šiokiu ar tokiu budu į artimesnius santykius. Neminėsiu, kokia butų to tampresnio susiartinimo nauda ir budai, kas norės ir taip juos suras. Čia norėčiau tik Lietuvos daugelio moksleivių pageidavimą viešumon iškelti.

Baigdamas siunčiu draugišką pasveikinimą visai besimokančiai Amerikoje Lietuvos jaunuomenei ir visiems kitiems užjurio tautiečiams.

Bendros mintys ir bendri darbai tejungia mus.

KORESPONDENCIJOS

Waterbury, Conn.

Protesto rezoliucija

Lietuvių Progresyvių Draugijų Sąryšis laikytame savo susirinkime sausio 3 d. 1927 m., Venta Hall, 103 Gren St., Waterbury, Conn., varde 12 draugijų, kurios susideda iš 7,000 narių, priėmė šią protesto rezoliuciją:

1. Mes pasmerkiame smurtininkų fašistinius žygius Lietuvoje, kurie nuvertė teisėtą žmonių valdžią, sulaužydami valstybės konstituciją.

2. Kadangi jie įvedė krašte diktaturą ir dabar žada pakeisti respublikos konstituciją, taip kad jie galėtų valdyti kraštą prieš žmonių valią tik deliai savo ypatiškų interesų.

3. Mes nepripažystam ir nepripažinsim diktatorių valdžios, kuri tapo sudaryta smurto keliu.

4. Mes pasižadam kovoti prieš Smetoną, Voldemarą ir visus smurtininkus.

5. Mes rėmėm ir remsime buvusią teisėtą žmonių valdžią.

6. Taipgi mes reikalaujam, kad Prezidentas Kazys Grinius ir Ministerių Kabinetas butų sugrąžinti prie valdžios.

Sąryšio valdyba:
Pirmininkas G. J. Kazlauskas,
Sekr. P. Motiečius,
Iždininkas Geo. J. Zasky.

KORNAI

Greita pagelba nuo skaudamų kornų ir pirštų spaudimo čeverykuose.

Dr Scholl's Zino-pads

Aptiekose ir čeverykų krautuvėse.

Phone Cicero 3901—J-H
DR. A. P. GURSKIS
DENTISTAS
1340 So. 48th Ct., Cicero, Ill.
Valandos nuo 9 ryto iki 9 vakaro
Apart nedėldienių ir Seredų

V. S. Narayauckas, M. D.
Gydytojas ir Chirurgas
1223 N. Ashland Ave.
Netoli Milwaukee Ave.
Ofiso telefonas Brunswick 2889
Res.: Armitage 4258
Valandos nuo 7 iki 9 vakaro
Nedėlioj pagal sutartį

Kur Jųs Busite į 10 Metų

Ar "algos diena" reiškia viską del jusų? Ar jųs galite atsidėti ant savo savaitinių algų del pragyvenimo?

Mes manome, kad ne, bet daugelis turi taip daryti. JUMS nereikės.

Investuokite dabar į musų Saugius Bonus ir Morgičius. Jie uždirbs del jusų 6%. Jie padidins jusų įplaukas iš kurių pasidarysite neprigulmingas ir turėsit patogumų.

Doleriai investuoti tokiu budu dirbs smarkiau, greičiau ir ilgiau negu jųs patys galėtumėt dirbti.

Daleiskit su jumis apie tai pasikalbėti.

MR. JONAS ČAIKAUSKAS
Manageris Lietuvių Departmento

CENTRAL MANUFACTURING DISTRICT BANK
1110 West 35th Street
CHICAGO, ILLINOIS

Lietuviai Daktarai

Ofiso ir Res. Tel. Boulevard 5913
DR. A. J. BERTASH
3464 So. Halsted St.
Ofiso valandos nuo 1 iki 3 po pietų ir 6 iki 8 vakare.
Res. 3201 So. Wallace Street

A. MONTVID, M. D.
1579 Milwaukee Ave., Room 209
Kampas North Ave. ir Robey St.
Valandos: 1 iki 3 po pietų, 6 iki 8 vakare. Tel. Brunswick 4983.
Namų telefonas Spaulding 8633
Ultraviolėtinė šviesa ir diathermia

Phone Canal 6222
DR. S. BIEŽIS
Gydytojas ir Chirurgas
2201 West 22nd Street
(Cor. Leavitt St.)
Val.: 1—4 ir 7—8; Ned. 10—12 r.
Rezidencija: 3114 West 42nd St.
Tel. Lafayette 4988
CHICAGO, ILL.

Vincennes 6987 arba Hemlock 5524
Dr. C. A. O'Britis
GYDYTOJA IR CHIRURGAS
7909 So. Halsted Street
Nuo 3 iki 5 ir nuo 6 iki 8 vakare
Res. 6000 So. Campbell Ave.

Telefonas Boulevard 1939
DR. S. A. BRENZA
Ofiso Valandos
9 iki 12, 1 iki 3 dieną
ir 6:30 iki 9:30 vakare
4608 S. Ashland Ave.,
Netoli 46th St. Chicago, Ill.

A. K. Rutkauskas, M.D.
4442 So. Western Ave.
Tel. Lafayette 4146
Valandos nuo 9 iki 11 v. ryto, nuo 6 iki 9 val. vak.

A. L. Davidonis, M. D.
4910 So. Michigan Ave.
Tel. Kenwood 5107
Valandos nuo 9 ikt 11 val. ryte; nuo 6 iki 8 val. vakare

DR. M. T. STRIKOL
GYDYTOJAS IR CHIRURGAS
4601 So. Ashland. Tel. Boulveard 7820. Res., 6641 So. Albany Ave.
Tel. Prospect 1930. Ofiso valandos 2-4, 6-8. Nedėlioj 10 iki 12 d.

Tel. Boulevard 0537
DR. MARYA DOWIAT—SASS
1707 W. 47th St.
Valandos nuo 8 iki 12 dieną, nuo 6 iki 8 val. vak. Nedėliomis nuo 8 iki 2 val. po pietų

Phone Pullman 3213
Dr. A. J. Tananevičius
GYDYTOJAS ir CHIRURGAS
10821 Michigan Ave.
Ofiso valandos: 8—10 ryto, 1—3 po pietų, 7—9 vakare

Dr. A. J. KARALIUS
Gydytojas ir Chirurgas
3303 S. Morgan St.
Chicago, Ill.
Tel. Boulevard 2160
— Valandos —
Nuo 9 iki 12 val. dienos ir Nuo 6 iki 9 valandai vakare

Office Boulevard 7942
Dr. C. Z. Vezelis
LIETUVIS DENTISTAS
4645 So. Ashland Ave.
Ant Žaleskio Aptiekos
CHICAGO, ILL.

DR. I. E. MAKARAS
GYDYTOJAS ir CHIRURGAS
10748 So. Michigan Ave.
Valandos: 2—4 dieną; 6:30—8:30 vakare.
Ofiso Telefonas Pullman 1193
Namų Telefonas Chesterfield 0578

Res. 6600 So. Artesian Ave.
Phone Prospect 6659
Ofiso Tel. Canal 0257
DR. P. Z. ZALATORIS
GYDYTOJAS IR CHIRURGAS
1821 So. Halsted St.
Chicago, Ill.

DR. MARGERIS
3327 So. Halsted Street
Tel. Boulevard 8483
Valandos: 10—2; 5—9
Sekmadieniais: 10—2

D-RAI ŽILVIČIAI
P. ŽILVITIS
Gydytojas ir Chirurgas
M. ŽILVITIS
Dentistas
3243 So. Halsted St.
Ofiso Tel. Boulevard 7179
Res. Telefonas Hemlock 2615

CHICAGOS ŽINIOS

$1,000 už pardavimą munšaino

West Chicago Ave. policijos stoties teisėjas Padden nubaudė Adam Baczak, 906 N. Wood St., visu $1,000 už pardavimą munšaino jaunuoliui Anton Lawrowski, Jr., 14 m. Baczek padavė apeliaciją.

Persišovė vaikams žaidžiant

Mrs. Elvira Wilke 30 m. 2950 W. 24 Ss., persišovė ir sunkiai susižeidė, kuomet kitame kambaryje žaidė jos du vaikai, 7 ir 1 m. Jos motina skubiai nuvežė ją ligoninėn. Ji, matyt, taikė į širdį, bet nepataikė, tečiaus persišovė krutinę ir kairįjį plautį.

Senelis nusižudė

Carl Hansen, 2637 N. Sacramento Ave., buvo jau 82 metų senelis. Bet sunkiai dirbdamas visą savo amžių jis negalėjo susitaupinti tiek pinigų, kad galėtų ramiai senatvę praleisti. Jis gyveno pas gimines ir nors tie jį šelpė, bet vistiek pamaži baigėsi jo paskutiniai pinigai. Darbo gi jis niekur negalėjo gauti, nes visur atsakydavo jam, kad jis jau yra per senas darbui. Iš nusiminimo delei tokios padėties jis keletą dienų atgal britva persipiovė sau gerklę. Nuvežtas į ligoninę jis užvakar pasimirė.

Munšainieriai buk statą savo kandidatus

Chicagos munšainieriai pasidarę tiek stiprus, kad net bandą atvirai kištis į politiką ir net statyti savo kandidatus. Du tokie kandidatai į aldermanus jau esą pastatyti.

Pasak laikraščių, tokiuo munšainerių kandidatu į aldermanus 13 varde, Town of Lake esąs John "Dingbat" Oberta, priklausąs Saltis šaikai. Oberta kartu su Saltis ir kitais buvo apkaltintas už nušovimą kito butlegerio, Foley. Saltis ir Koncil buvo teisti už to butlegerio nušovimą, bet liko išteisinti. Tada valstija panaikino apkaltinimą ir prieš Obertą ir kitus, kadangi nebuvo vilties jų nuteisti. Oberta dabar sakosi kandidatuojąs "reikalaujant žmonės". Esą daugelio bažnyčių delegacijos buvo pas jį atvykusios prašyti jį kandidatuoti ir jis apsiėmęs.

Kitas munšainerių kandidatas į aldermanus esąs 20 varde, 18 ir Halsted gatvės apielinkėj, Benjamin Jacobson, 936 Maxwell St Jis priklausęs nušautojo Weiss šaikai. Pats Jacobson liko pašautas, kada kitos šaikos mušaineriai puolė Weiss ir nušovė Weiss ir Murray ir taipjau pašovė advokatą W. W. O'Brien.

G E R B. Naujienų skaitytojos ir skaitytojai prašomi pirkinių reikalais eiti į tas sankrovas, kurios skelbiasi N a u j i e n o s e.

Atsiimkit Laiškus Iš Pašto

Šie laiškai yra atėję iš Europos. Kam jie priklauso, tegul nueina į vyriausįjį paštą (Clark ir Adams gatvių) atsiimti. Reikia klausti prie langelio, kur padėta iškaba "Advertised Window" lobėj nuo Adams gatvės, pasakant laiško NUMERĮ, kaip kad šiame sąraše pažymėta. Laiškus paštas laiko tik keturioliką dienų nuo paskelbimo.

1 Adumaieten F
2 Ambrasericini K
3 Andickas An
4 Aucenas Chas
6 Banbinas John
7 Balsys Petras
11 Beda Millie
29 Dovidaitis Anne
33 Ercius M
35 Janusauskas Izidorius
37 Gekes Emily
46 Jakan Margis
47 Jocius Mike
51 Kapochis Louis
52 Karels John
53 Kentras Joseph
63 Liakas A
70 Matunaitis Jonas
71 Mierkis J
72 Miknaitei Jozei
78 Pakudajtis Joseph
82 Petraitis Domenikas
83 Petkienei Monika
89 Poskus Agota
93 Raila Pranas
101 Skramousky Alois
103 Slevinskene Marta
104 Slenis D
105 Stapolonis Miss Ch
109 Stankovskas Antanas
118 Toleikene Amelija
122 Valenta E
124 Vienelauski Peter
125 Viesniacskienei L
126 Viskant John
133 Zakas Daniel

Lietuvių Rateliuose

North Side

Gražus vakaras

Bijunėlio draugijėlė surengė puikų vakarą, kuris įvyko šeštadieny, 22 d. sausio, Liuosybės svetainėje, 1822 Wabansia Ave. Reikia pasakyti, kad buvo toks vakarėlis, kokio Liuosybės svetainėj niekad da nebuvo. Prisirinko pilna svetainė jaunuolių su tėvais ir linksminosi taip gražiai, kad buvo malonu pažiurėti. Griežė SLA. 226 kp. jaunuolių orkestras, po vadovyste B. Briedytės. Orkestras taip puikiai griežė, kad net smagu klausytis.

Man teko girdėti, kad Bijunėlis prisideda prie SLA. 226 kuopos ir rengiasi pradėti daug platesnį veikimą, negu kada nors. Patartina tėvams prirašyti savo vaikus, kurie nepriklauso, nes ši organizacija suteikia progos lavintis dailės, o ir kitų naudingų dalykų.

—Northsidietis.

Roseland

Keletas žodžių apie Aušros Knygyną

Roselandiečiai jau daugiau kaip per dešimtį metų užlaiko viešą Aušros Knygyną. Prie palaikymo to Aušros Knygyno yra prisidėjusios ir vietos pirmeiviškos pašelpinės draugijos, kliubai, kuopos, chorai ir scenos rateliai. Jos turi išsirinkusios savus delegatus, o tie delegatai ir tvarko Aušros Knygyną. Palaikymui to knygyno yra rengiasi vakarai, išvažiavimai, ir iš tų parengimų pelno yra apmokama renda už kambarius ir šviesą. Draugijoms retai kada priseina iš ižlo pridėti. Laikraščiai yra gaunami dykai. Yra ir geros valios žmonių, kurie paaukoja ir įvairaus turinio knygų. Atsiranda be to žmonių, kurie parenka aukų, žinoma, daugiausiai iš tų, kurie daugiausiai anko Aušros Knygyną. Užrašo laikraščius bei žurnalus ir iš Lietuvos. Pirmiau kas žiemą budavo įsteigiama vakarinė mokykla, kur budavo mokinama lietuvių bei anglų kalbos ir gramatikos. Buna rengiamos taipjau prelekcijos, o mažesnės draugijos bei kuopos savo ir susirinkimus laiko Aušros Knygyno kambariuose. Kambariai visada yra atdari nuo 9 val. ryto iki 10 val. vakaro. Mylintiems pasiskaityti yra geriausia vieta laiką praleisti.

Aušros Knygynas geriausia tarnauja bedarbiams, nes kambariai yra švarus, šviesus ir šilti, o bedarbių dabar yra daug, tai ir svečių netruksta. Suėję pasikalba, pasisako kas kur buvęs darbo ieškoti, kur ima darbininkus, kur ne, kur darbą galima gauti, kur ne ir abelnai buna daug draugiškų pasikalbėjimų.

Kaip jau anksčiau minėjau, Aušros Knygynas yra palaikomas iš parengimų likusio pelno. Dabar irgi Aušros naudai yra rengiamas vakaras, kuris įvyks vasario 6 d., Strumilo svet. Lietuvių Scenos Mylėtojų Ratelis mokinasi suvaidinti tą vakarą Br. Vargšo keturių veiksmų dramą "Gadynės Žaizdos". Po to bus šokiai. Roselandiečiai didžiuojasi, kad jie gali išlaikyti knygyną ir visų jų pareiga yra paremti Aušros parengimą ir pasistengti pamatyti "Gadynės Žaizdas".

Dėdė.

GARGALIOKIT SU ASPIRIN SKAUDAMĄ GERKLĘ

Taipgi Užtikrina Greitą ir Gerą Pagelbą nuo Tonsilitis

Prirengkit gerą gargaliavimą ištirpant du "Bayer Tablets of Aspirin" į keturis arbatinius šaukštukus vandens. Gargaliokite gerklę. Atkartokit į 2 valandas jei reikia.

Žiurėkit, kad vartotumėt tikrą Bayer Aspirin, pažymėtą su Bayer Kryžium, kuriuos galit gauti plonuose bakseliose dvylika tabletų už keletą centų.

ĮSKILMINGAS METINIS BALIUS SU ŠOKIAIS

Rengia

Lietuvių Piliečių Brolybės Kliubas Amerikoj

Nedėlioj, Sausio-Jan. 30 d., 1927

Pradžia 4 val. po pietų

Chicagos Lietuvių Auditorijoj

3133 So. Halsted Street

Kviečiame visus atsilankyti, nes bus gera muzika, kurios dar negirdėjote. Kurie norėtumėt Amerikos piliečiu tapti, meldžiu atsilankyti į minėtą Balių ir prisirašyti, nes per šį Balių veltui prisirašymas.

— KOMITETAS

MOTINA! Fletcher's Castoria yra malonus, nekenksmingas pavaduotojas Castor Oil, Paregoric, Teething Drops ir Soothing Syrups specialiai prirengtos del kudikių ant rankų ir vaikų visokio amžiaus.

Jau jos yra vartojamos virš 30 metų ir gerai pagelbsti.

Užkietiejimo	Wind Colic
Raugėjimo	Šviežin. Skilvio
Svaigulio	Reg. Vidurių

Pagelbsti suvirškinti maistą, suteikia linksmumą, Pasilsį ir

Naturalį Miegą be Opiates

Atsiminkite štai ką: Castoria yra vien tik kudikių gyduolė ir negydo visus šeimynos narius. Kas pagelbsti jums, gali buti pavojinga, jeigu duosite tą patį kudikiui.

Kad apsisaugojus imitacijų, visuomet žiurėkite parašo

Chas. H. Fletcher

Patvirtinti nurodymai ant kiekvieno pakelio. Gydytojai visur rekomenduoja jas.

Jaunime, Ar Skaitai Pažangiosios Jaunuomenės Laikraštį

"JAUNIMAS"

Jame rimtai rašoma apie jaunimo reikalus.

"JAUNIME" dedami mokslo straipsniai, apysakos, eilės, kritika, žinios iš jaunimo gyvenimo, sporto, žinios iš Lietuvos ir užsienio.

"JAUNIME" kartas nuo karto dedami paveikslai.

"JAUNIMĄ" skaito kaimo ir miesto jaunimas, inteligentai, mokytojai, moksleiviai, valdininkai ir kiti kam rupi jaunimo reikalai.

"JAUNIMAS" eina kas antra savaitė 16 puslapių, su viršeliais, knygelės formato.

1927 met. "JAUNIMAS" skolon nebus siunčiamas.

KAINA: metams 8 lit., pusm. 4 lit., 3 mėn. 2 lit. Amerikoj metams 1⅛ dolerio. Pavyzdiniai numeriai susipažinimui siunčiami veltui.

Adresas:

"JAUNIMAS"

Kaunas, Laisvės Alėja 60 Nr.

GYDO
Kraujo, odos, chroniškas
senas žaizdas, ligas rectal, slaptas ligas vyrų ir moterų

Dr. J. W. Beaudette
VIRŠUI ASHLAND STATE BANKO
1800 So. Ashland Ave.

Valandos:
Nuo 2 iki 4:30 ir nuo 7 iki 10. Nedėlioj nuo 2:30 iki 4:30 po pietų

REZIDENCIJA:
2226 Marshall Blvd.

TELEFONAS CRAWFORD 1480
TELEFONAS CANAL 9464

A ✚ A

MARĖ E. KLINGENHAGEN

Persiskyrė su šiuo pasauliu Nedėlioj, Sausio 23 dieną, 1 valandą ryte, 1927 m., sulaukus 72 m. amžiaus. Gimus Suvienytose Valstijose. Paliko dideliame nuliudime savo mylimuosius ir mylinčius: vyrą ir sunų Volterį.

Kunas pašarvotas, randasi prie 328 S. 22nd Ave., Bellwood, Ill. A. a. Klingenhagens nors buvo vokietė, bet buvo labai gera ir lietuviams drauginga Prašome Bellwood lietuvius susirinkti ir atiduoti jai paskutinį sudiev.

Laidotuvės įvyks Ketverge, Sausio 27 dieną, 1927 m.

Nuliudime liekame,

Kaimynai.

J.F.RADZIUS
Pigiausias Lietuvis Graborius Chicagoje

Laidotuvėse patarnauju geriau ir pigiau negu kiti, todėl, kad priklausau prie grabų išdirbystės.

OFISAS:
668 W. 18th St.
Tel. Canal 6174
SKYRIUS:
3238 S. Halsted St.
Tel. Blvd. 4063

Tel. Boulevard 4139

A. MASALSKIS
Graborius

Musų patarnavimas laidotuvėse ir kokiame reikale, visuomet esti sanžiningas ir nebrangus, todėl kad neturime išlaidų užlaikymu skyrių.

3307 Auburn Ave.
Chicago, Ill.

S. D. LACHAWICZ

Lietuvis Graborius ir Balzamuotojas
2314 W. 23rd Place
Chicago, Ill.

Patarnauju laidotuvėse kuopigiausia Reikale meldžiu atsišaukti, o mano darbu busite užganėdinti.

Tel. Canal 1271 ir 2199

Phone Boulevard 5203
Privatiniai Ambulansai
I. J. ZOLP
Graborius ir Pagrabų Direktorius
Automobilių patarnavimas visokiems reikalams dieną ar naktį.
1646 W. 46th St., Chicago, Ill.

Phone Boulevard 7314
Pristatome į viešas miesto dalis
S. Loveikis, Kvietkininkas
Nuskintos Kvietkos Vestuvėms, Bankietams ir Pagrabams Vainikams
3316 So. Halsted St., Chicago

Pastaba: Mano ofisas dabar randasi naujoj vietoj
DR. VAITUSH
OPTOMETRISTAS
Akiniai $4 ir augščiau

LIETUVIS AKIŲ SPECIALISTAS
Palengvins akių įtempimą, kuris esti priežastimi galvos skaudėjimo, svaigimo, akių aptemimo, nervuotumo, skaudamą akių karštį, atitaiso kreivas akis, nuima kataraktą, atitaiso trumparegystę ir toliregystę. Prirengia teisingai akinius. Visuose atsitikimuose egzaminavimas daromas su elektra, parodančia mažiausias klaidas. Specialė atyda atkreipiama į mokyklos vaikus. Val.: 10 iki 8 val. Nedėlioj 10 iki 1 val. p. p.
4712 So. Ashland Ave.
Boulevard 7589

25 METŲ PATYRIMO
Pritaikime akinių del visokių akių

Jei kenčiate nuo galvos skaudėjimo.
Jei skaitant raidės susijlieja į daiktą.
Jei spaudos raštas išrodo dvigubas.
Jei skaitant arba neriant skauda akys, tuomet jau jums reikia akinių.

JAN SMETANA, O. D.
OPTOMETRISTAS
Ekspertas tyrimo akių ir pritaikymo akinių
1801 South Ashland Ave.
Platt Bldg., kamp. 18 St., 3 augštas
Kambariai 14, 15, 16, 17 ir 18
Pastebėkit mano iškabos
Valandos nuo 9 ryto iki 8:30 vakaro. Ned. nuo 9 ryto iki 11:30 dieną

DR. W. YUSZKIEWICZ, D. C. D. O.
Musų gydymo budas tiktai naturalis (be gyduolių ir be operacijų). Pasekmingai gydome reumatizmą, paralyžių, chronišką katarą, nervišką, galvos skaudėjimą, širdies, plaučių, žarnų, kepenų, inkstų, gerklės, nosies, akių, ausų ir kitas ligas.
1407 Milwaukee Ave., 2 fl.
Tel. Brunswck 3164
Valandos nuo 9 ryto iki 12 dieną, nuo 2 iki 5 ir nuo 7 iki 9 vakare. Nedėlioj nuo 10 ryto iki 2 po pietų.

KIMBALL
Grojikliai Pianai
Užsitarnavo ir laimėjo didžiausias dovanas
(Aukso Medalius, Diplomus ir Garbės Laiškus)
Už Balso Tobulumą, Tvirtą ir Dailų Padarymą, Ir Nepalyginamą Vertybę

Kuomet renkėsi sau pianą, priėjęs prie Kimball piano Jųs pakėlę viršų matote šiuos medalius, tuomet Jųs esate tikrųs, kad Kimball yra geriausias, nes tai liudija šie žodžiai: "The Only Manufacturer Thus Honored" (Vienintėlis išdirbėjas laimėjęs augščiausias dovanas).
Kimball pianai nekaštuoja nei kiek daugiaus už paprastus pianus.
Jųs nebusite patenkinti pakol neturėsite Kimball Grojiklio savo namuose.
Matykite Kimball pas Peoples
The Peoples Furniture Co.
PIANŲ KRAUTUVĖS
1922-32 So. Halsted Street
4177-83 Archer Avenue

Tel. Lafayette 4223
Plumbing, Heating
Kaipo lietuvis, lietuviams visados patarnauju kuogeriausiai
M. Yuška,
3228 W. 38th Street, Chicago, Ill.

LIETUVIŲ RATELIUOSE

Melrose Park

Maršalas "per klaidą" išardė tautiškosios bažnyčios prakalbas

Pereitą sekmadienį čia, Vaičiulio svetainėje, prie 15 ir Lake gatvių turėjo įvykti lietuvių tautiškosios (nepriklausomos) bažnyčios prakalbos.

Turbut kas nors tas prakalbas įskundė, kaipo "bolševiškas", kad publikai susirinkus atėjo miestelio maršalas, uždraudė prakalbas ir susirinkusią publiką išvaikė. Maršalui prakalbas išvaikyti pagelbėjo ir tai, kad bolševikai ant kėdžių buvo išdelioję savo lapelius.

Vos spėjus išvaikyti publiką, atvyko ir kalbėtojas — kunigas, kuris maršalui paaiškino kas prakalbas rengia ir kokiu tikslu. Maršalas atsiprašė rengėjų už bereikalingą prakalbų išardimą ir leido prakalbas laikyti, bet jau buvo per vėlu, — publika buvo išvaikyta ir išsiskirsčiusi ir prakalbos nebegalėjo įvykti.

Taigi uolaus maršalo uoli kova su nesančiu "bolševizmu" pridarė nemažų nuostolių prakalbų rengėjams, nes nors del maršalo kaltės prakalbos negalėjo įvykti, visgi priseis rengėjams panešti visas rengimo lėšas — salė, plakatai ir tt.

— Melrose parktietis.

Inkstams Blogai Veikiant Imkite Druskos

Sakoma Nugarą Skauda Todel, Kad Tamsta Permažai Vandens Geri

Atsikėlęs su skausmais nugaroj ir apie inkstus reiškia esi valgęs tą kas gamina rugštis, sako žinovas. Tų rugščių perteklius perdirba inkstus, kurie stengiasi jas iškošti iš kraujo. O inkstams užsikimšus, turite paliuosuoti juos, taip kaip liuosuojate vidurius, išvalant šlapumo medžiagą. Kitaip gausite skausmų nugaroje, galvos skaudėjimų, svaigulį; viduriai rugs, liežuvis bus apvilktas, o prie prasto oro raumatizmas gels. Šlapumui neaiškus, pilni nuosėdų, kanalai dažnai įsikarščiuoja šlapumas degina ir esi priverstas ieškoti pagelbos porą syk per naktį.

Pasitark arba su geru patikėtinu gydytoju, arba iš aptiekos gauk keturias uncijas Jad Salts druskų. Imk po arbatinį šaukštelį pirm pusryčių per keletą dienų ir inkstai puikiai pradės veikti. Šios pagarsėjusios druskos padarytos iš vynuogės rugšties ir citrino sulčių, kur pridėta lithia. Jos per ilgus metus vartojamos išvalymui ir suvikrinimui užsikimšusių inkstų, taipgi nuveikimui rugščių, kad jos neerzintų kuno.

Jad Salts druskos nebrangios, negali pažeisti, ir padaro malonų, putojantį lithia-vandens gėrimą. Gerkite apščiai minkšto vandens.

Jei plaukai slenka?
Naudok
Ruffles

GYVENIMAS
Mėnesinis žurnalas
Antanas Žymontas
Redaktorius-Leidėjas
900 W. 52nd Street
Chicago, Ill.
Tel. Boulevard 3669

Gerbiamieji Draugai, — prisidėkite prie išleidinėjimo mėnesinio žurnalo GYVENIMAS — užsirašykit jį tuojau. Busiu labai dėkingas.

Prenumerata metams $2
Pusei metų $1
Kopija 20c

Į metus išeis 12 knygų. Gale metų galima sudaryti į vieną knygą — 384 puslapių.

Atėjo Kultura No. 12 pilnas įdomių mokslinių straipsnių ir beletristikos. Kaina 40c. Galima gauti

NAUJIENOSE
1739 So. Halsted St.

DALYVAUJA VIETINIŲ ARTISTŲ KONCERTE

Lulu Raben

talentinga smuikininkė, kuri netik pasižymi nepaprasta technika vartojant šį sunkų instrumentą, bet yra nepaprastai muzikališka. Ji dalyvauja, kaipo viešnia lietuvių vietinių artistų koncerte, kuris įvyks nedėlioj, 30 d. sausio, Lawn Manor Community Center, 6641 So. Troy St.

Lietuvis nekaltai buvo kaltinamas už žmogžudystę

Bet lietuvės advokatės Jerry ir Legal Aid Bureau didelėmis pastangemis tapo paliuosuotas

Šiomis dienomis iš kalėjimo tapo paliuosuotas chicagietis lietuvis John Zemulskis. Del jo paliuosavimo detektivų viršininkas kapt. Schoemaker piktai puolė Legal Aid Bureau, kurio didelėmis pastangomis jis ir tapo paliuosuotas. Esą Zamulskis tapęs identifikuotas kaipo Tony Gajditz, kuris 1914 m., rugs. 30 d., Mineville, N. Y., nuduręs kapitoną W. H. James, kuris buvo jį areštavęs už girtumą. Schoemaker sako, kad Zamulskis buk tapęs areštuotas viename "rooming house" prie Halsted ir Van Buren gatvių. Tečiaus smerkdamas minėtą biurą ir jo advokatus, Schoemaker visai klaidingai pristatė faktus, sužiniai ar nesužiniai meluodamas ir mesdamas kaltę ant visai nekalto žmogaus.

Kaip ištyrė Legal Aid Bureau per savo advokatus, John Zamulskis tapo areštuotas sausio 5 d., dirbant akmenų laužykloje prie 26 gatvės (o ne viename "rooming house" prie Halsted ir Van Buren gt.) Jis tapo areštuotas be jokio varanto, vien tik gavus telegrafu įsakymą ir nuveztas į detektivų biurą, visai apie tai nepranešant jo šeimynai. Tik po dviejų dienų stropaus ieškojimo, jo žmona Marė Zamulskienė rado jį detektivų biure. Ten jai pasakyta, kad ji turi tuojaus atnešti jo geresnius drabužius, nes jis rytoj, sausio 8 dieną, busiąs išveztas į New Yorko valstiją, kur busiąs teisiamas už užmušimą policisto Mineville, N. Y., miestely, rugs. 30, 1914 m.

Zamulskienė neturėjo pinigų pasisamdyti advokatą, tad ji atsikreipė į Legal Aid Bureau (308 N. Michigan ave.), prašydama pagelbos. Visas reikalas tapo pavestas to biuro dvokatei p-lei Helen B. Jerry, vienatinei lietuvei advokatei Chicagoje. Ji greitai ištyrė visą dalyką, rado kaltinimą nepamatuotą ir tuojaus atsikreipė į teismą, prašydama Zamulskį paliuosuoti. Tardimas tapo atidėtas iki sausio 21 d., kada turėjo ateiti iš New Yorko prašimo išduoti kalinį popieros. Iki to laiko Zamulskis turėjo pasilikti Chicagoje.

Iš Mineville, N. Y., atvyko identifikuoti Zamulskį buvęs taikos teisėjas John Navin. Jis sakęs id ntifikavęs Zamulskį kaipo Gajditz sulig rando ant peties, nes Gajditz buvo sužeistas kasykloj Mineville dar prieš žmogžudystę ir vietoj žaizdos pasidarė randas. Bet biuras rado, kad Zamulskis jokio rando neturi. Daugiau to, pasirodė, kad Zamulskis atvyko į Ameriką tik rugpiuty, 1913 m., kuomet Gajditz mažiausia dvejetą metų buvo gyvenęs Mineville prieš žmogžudystę. Taipjau pasirodė, kad Zamulskis niekad nėra buvęs netik Mineville, bet ir iš viso New Yorko valstijoj, nes jis išlipo iš laivo Baltimore, Md. ir atvyko į Chicago pas savo švogerį. Čia jis iki rugp. 29 d., 1914 m., dirbo Swift and Co. skerdyklose ir buvo paleistas iš darbo darbams sumažėjus. Pakviesta du žmones iš New Yorko, kurie gerai pažino Gajditz ir yra dirbę kartu su juo kasyklose. Jie pripažino, kad Zamulskis anaiptol nėra Gajditz.

Buvo aišku, kad Zamulskis tapo klaidingai identifikuotas ir nekaltai apkaltintas už žmogžudybę, kurios jis nėra papildęs. Visą tai buvo pristatyta gubernatoriui Small, kuris po tardimo liudytojų ir peržiurėjęs daugybę afidavitų, atsisakė Zamulskį išduoti ir Zamulskis, pagalios, tapo paliuosuotas.

P-lei Jerry šiame svarbiame darbe, gynime nekalto žmogaus, gelbėjo advokatas Joseph B. Lofton.

Reikalinga tarti keletą žodžių ir apie patį Legal Aid biurą.

Legal Aid Bureau atlieka labai svarbų darbą, gindamas nekaltus žmones, kurie pakliuna į kokią nors bėdą, bet neturi pinigų pasisamdyti advokatą. Biuras yra susiorganizavęs teikti visokią legalę pagelbą neturtingiems žmonėms. Jis pasilaiko iš aukų ir prie jo darbuojasi, be jokio atlyginimo, daugiausia moterys advokatės. Tarp jų yra ir vienatinė lietuvaitė advokatė Chicagoje p-lė Jerry. Ji yra nuolatinė biuro sandarbininkė ir ji atliko tikrai šaunų darbą išgelbėdama nekaltą lietuvį nuo tokio sunkaus kaltinimo, o ir pagelbėdama daugeliui kitų neturtingų lietuvių įvairiuose jų legaliuose reikaluose.

Biurui gelbsti ir daug kitų advokatų iš Chicago Bar Association, kaip kad Zamulskio byloje gelbėjo advokatas Joseph B. Lofton. Biuras nėra turtingas ir advokatams negali apmokėti, tad jei buna reikalas, kviečia savanorius advokatus ginti kalinius. Ir daugelis advokatų noriai biuro pakvietimus priima, jei tik mato, kad žmogus yra tikrai nekaltai kaltinamas.

Iš tikro tas biuras atliekalabai svarbų ir labai girtiną darbą, ir galime tik pasidžiaugti, kad p-lė Jerry pasirinkdama darbą tame biure taip uoliai, nuoširdžiai ir sugabiai tarnauja savo viengenčiams lietuviams. — M.

Pranešimai

ST. CHARLES, ILL. Labai svarbus susirinkimas, kuris turės užtikrinti naujus įstatymus D. L. K. Vytauto Draugystės įvyks sausio 30 d., 1927 m. kaip 1 val. po pietų. Šis ekstra susirinkimas bus užtvirtinimui sutarties susirinkimo iš sausio 2 d., nes minėtame susirinkime 4 draugysčių: T. Y. 1 D. L. K. Vytauto, 2 Švento Jurgio Kareivio, 3Liuosybės, 4 Lietuvos Sūnų ir Dukterų vardu priėmė įstatus D. L. K. Vytauto draugystės ir nutarė vienytis į vieną bendrą draugystę.. Sausio 30 d. susirinkime minėtas nutarimas turės buti užtvirtintas ir įeis į galę. Todel visi priklausantys prie virš minėtų draugysčių butinai tame susirinkime dalyvaukite. Svetainė po airių bažnyčia.

Kviečia Valdyba.

Birutės choro dainų pamokos įvyks Sausio-Jan. 27 d. Mark White Parko svet. 8 val. vak.—Birutė.

Roseland. — LSM. Ratelio repeticija dramos "Gadynės "Žaizdos" bus ketverge, Strumilo svet. — Valdyba

APSIVEDIMAI

Jėškau apsivedimui merginos nuo 19 iki 25 m. senumo. Turi mokėti angliškai skaityti ir rašyti. Prašome laiškus rašyti angliškai. Su pirmu laišku prašome prisiųsti paveikslą.

F. G.
1739 S. Halsted St., Box 862.
Chicago, Ill.

IŠRENDAVOJIMUI

PIKNIKŲ DARŽAS
Dar randasi neužimtų keletas gerų nedėldienių. Kas pasiskubins, tas laimės. Renduojame del didelių draugysčių ar kliubų. Kreipkitės:
Calumet Grove, Blue Island, Ill.
Tel. Blue Island 84.

SIULYMAI KAMBARIŲ

PASIRENDAVOJA kambarys vienam arba dviem vaikinam. Kambarys švarus ir šviesus, prie šeimynos be vaikų. Tel. Rockwell 0473.

RENDON OFISAS
Geriausia vieta Brighton Parke, labai tinkanti del advokato arba daktaro, tokia didelė kolonija ir daug lietuvių gyvena, o advokato nėra.
JOKANTAS BROS.
4138 Archer Avenue
Lafayette 7674

RENDON furnišiuoti kambariai Paul Luke, 25 No. Halsted St.

REIKALINGAS kambarys. Geistina su valgiu prie švarių žmonių. Naujienos 1739 S. Halsted St. Box 861.

RENDON kambarys del vienos ypatos su valgiu ra be valgio. Kambarys švarus, garu apšildomas. 6727 So. Artesian Ave, 1 augštas.

RENDON 5 kambarių flatas, vandeniu šildomas, raktas 1 augšte. 10336 Indiana Ave.

JIEŠKO DARBO

JEŠKAU darbo už bučerį. Moku gerai darbą. Kalbu penkias kalbas.
F. ŠEPUTIS
Tel. Harvey 1258 J.

REIKIA DARBININKŲ

VYRŲ

VIENA CHICAGOS ATSAKANTI ĮSTAIGA

Turi 4 vietas Lietuvių Departmente, del keturių gerai išrodančių vyrų del specialio darbo tarpe lietuvių.

Mes išmokinsime jus, jei jųs norėsite mokintis. Patyrimo nereikia.

Jei jųs tiksle, jums yra užtikrinta gera vieta su tikra ateičia ir greitu pasisekimu. Gera mokestis.

Atsišaukite pas
MR. SUNEGA
29 So. La Salle St.
Room 348
Ofisas atdaras vakarais iki 8 val.

DIDELĖ PROGA
prie didelės organizacijos
Ar jųs norėtumėt turėti įplaukų ŠĮMET apie $5000? Taigi atsišaukite į musų vidurmiesčio sales room ir suraskite kaip lengva yra parduoti musų vilnonius Union, pagal mierą padarytus siutus ir overkautus, $23.50 ir $31.50. Didelė proga lietuviškai kalbantiems vyrams.
J. B. SIMPSON, Inc.
Suite 415
30 North Dearborn Street

KELI JAUNI vyrai 17 iki 35 metų gali uždirbti gerą algą dirbdami ir besimokindami telegrafijos prie geležinkelių. Veikit greit. Mgr.
30 North Dearborn St.

REIKALINGAS virėjas vakarais. Turi buti patyręs.
B. YUCIUS
3241 So. Halsted St.

REIKIA dviejų vyrų pardavinėti automobilius, suteikiama kliubo narystė ir daug pagelbos. Vikrus vyrai kurie nebijo darbo, gali uždirbti virš $100 į savaitę. Patyrimas nereikalingas. Mes išmokinsime jus. Nuolat darbas. Atsišaukit nuo 10 ryto iki 3 po pietų. Pasimatykit su
MR. ROBERTSON
arba MR. GREEN
TOURISTS MOTOR SERVICE, Inc.
2300 So. Michigan Blvd.

PARDAVIMUI

GROJIKLIS Pianas vertės $750 už $105, prie to dar pridedam benčių, rolelius ir cabinet, cash arba išmokėjimais. 6136 So. Halsted St., 1 fl.

PARDAVIMUI krautuvė saldainių, Ice Cream Parlor ir taip visokių Smulkmenų. Parduosiu pigiai. 712 W. 14 Pl.

PARDAVIMUI grosernė ir bučernė arba mainysiu į mažą namą. 4533 So. Richmond St.

GROSERNĖ ir bučernė, geras pirkinys už cash arba mainysiu į ką nors. Monroe 2688.

PARDAVIMUI 90 karų garažas, automobilių landrė ir repair šapa. Galit tuojau eiti į biznį, randasi South Side. Tel. Wentworth 1249.

$700 GROJIKLIS PIANAS

Benčius, rolės, cabinet ir 75 roleliai už $169. Išmokėjimais del atsakančių žmonių. Tikras bargenas greitam pardavimui. Atsilankykit 1538 W. Chicago ave., 1 fl. arba telefonuokit Haymarket 4725

GRAŽUS Columbia Fonografas, mahogany keisais, kaip stalas, didelis pasirinkimas rekordų. Turiu parduoti už $15. Tikras bargenas. Atsišaukit šiandien.
1538 W. Chicago ave.
1 fl.

PARDAVIMUI bučernė ir grosernė su namu ar be namo. Biznis išdirbtas per ilgus laikus.
4248 So. Artesian Ave.

PARDAVIMUI grosernė ir bučernė. Jusų pasiulymas nupirks šį biznį. Tel. Canal 6772.

GROJIKLIS pianas, biskį vartotas, su 60 rolelių ir benčiumi, 875, turi buti cash. 2918 Milwaukee. Ave.

PARDUOSIU grojiklį pianą, taip kaip naujas, už $85, su 75 roleliais ir benčiumi, cash. Mr. Rudaitis, 6512, So. Halsted St.

PARDAVIMUI naujų ir senų rakandų štoras. Užtikrinta vieta pinigų padarymui. 18 metų vienoj vietoj. Pardavimo priežastis—liga. Nepraleiskit geros progos. Kreipkitės:
Naujienų Skyrius
3210 So. Halsted St.
Box 100.

PARDAVIMUI cigarų krautuvė, įsteigta per 10 metų. Bargenas. 4342 S. Ashland Ave.

PADAVIMUI delikatesen ir grosernė, netoli transferinio kampo, yra geri fikčeriai ir stakas, parduodu del senatvės. 155 W. 59 St.

PARDAVIMUI jewelry šapa, maža vieta, mažai pinigų reikia, priežastį sužinosit vėliau. Naujienos, 1739 So. Halsted St. Box 863.

NAMAI-ŽEME

Nauji Namai

Keliolika naujų muro namų gatavų apsigyvenimui, randasi pas mus pardavimui.

Namai dviejų augštų po keturis ir penkis kambarius, puikaus muro, moderniški įrengimai ir nepaprastai geroj vietoj.

$1,500.00 įmokėti, o likusią sumą kaip rendą, po $60.00 į mėnesį. Rendos atneša po $90.00 į mėnesį.

4-rių augštų muro namai jau baigiami budavot ir dabar ant pardavimo. Tik $2,500.00 įmokėti, likusius išmokės rendoriai ir dar pelną pirkėjui duos. Geriausias investmentas Chicagoje.

Keliolika puikių muro bungalow po 5 kambarius, su labai mažu įmokėjimu.

Keli muro namai po 5 kambarius mainui ant farmų ar lotų.

Visos šios sąvastys yra geriausis pirknys Chicagoje ir pirkėjai čia gali uždirbti greitu laiku didelius pinigus. Kreipkitės:

W. Hayden Bell
Ed. Bakševičius
Manager
4336 So. Kedzie Ave.
Tel. Lafayette 8600

NAMAI-ŽEME

PARDAVIMUI biznio namas su bizniu : 2 flatai ir poolrumis. Tirštai apgyventoj vietoj, 11628 Wentworth Ave. Kreipkitės pas savininką:
J. BALKIS,
Calumet Grove, Blue Island, Ill.
Tel. Blue Island 48 arba Pullman 3255.

LABAI PIGIAI—pardavimui medinis, 2 flatų po 6 kambarius, krautuvė iš fronto. Atskirai 2 lotai šalyj 5133 W. Roosevelt Rd., Cicero, Ill.

PARDAVIMUI 2 flatų po 7 kambarius namas najai baigiamas. Karštu vandeniu šildomas, dviem boileriais, 2 tankos, 2 pečiukai. Parduosiu pigiai. Marquette Parke. Savininkas Williams Sabaskas, 6940 S. Maplewood Ave. Tel. Prospect 4906.

NAUJAS 2 augštų murinis namas, 4—4 kambarių, yra sklepas ir viškai, moderniškas, randasi prie 47 Pl., 1½ bloko į vakarus nuo Western Ave. Parduosiu išmokėjimais. Savininkas ant vietos.
2422 W. 47th Pl.

PARDUOSIU ar mainysiu 5 kambarių bungalow, 4 kambarių cottage ir bizniavą lotą. Mainysiu bile katrą arba visus ant 2 pagyvenimu, 2 po 6 kambarius murinį namą. Marquette Manor apeilinkėj arba toliau į sautus. Savininkas, 5938 S. Whipple St. Tel. Prospect 8678 arba Hemlock 0143.

RAKANDAI

PARDAVIMUI puikus rakandai, moterų dresės ir skrybėlės, pigiai. Šaukit nuo 8 iki 10 ryto. Edgewater 1088.

MORTGEČIAI-PASKOLOS

2-RI MORGIČIAI
3-TI MORGIČIAI
6% Nuošimčiai
Paskola suteikiama į vieną dieną
Perkame real estate kontraktus
International Investment Corporation
Kapitalas $500,000.00
3804 S. Kedzie Ave.
Tel. Lafayette 6738-6716

BE NUOŠIMČIŲ

Duodame paskolas nuo $100 iki $300 ant notų. Pinigus išmokame į 12 valandų. Vienatinis ofisas šiaur-vakarinėj dalyj miesto, kuris teikia paskolas tokiomis sąlygomis. Pasinaudokit iš tos progos.

Industrial Loan Service
1726 W. Chicago Ave.
kampas Hamilton Ave.

SIMANO DAUKANTO Skolinimo ir Budavojimo Draugija (Spulka) skolina pinigus ant lengvų išlygų.

Ben. Kazanauskas, Rašt.
2247 W. 23rd Place,
CHICAGO, ILL.
Canal 3968

ŠERAI—BONAI

MES PERKAME

Už $40 cash, $100 vertės Lietuvos Valdžios Bonus nuo patvirtintų legalių savininkų.

Taipgi perkame Lenkijos Dolerinius Bonus, Vokietijos ir Austrijos banus.

Galit derėtis.

KAUFMAN STATE BANK
124 N. La Salle St., Chicago

MOKYKLOS

Ar Jųs Norite

didesnį užmokesnį, geresnes darbo sąlygas? Leiskite mums jums pagelbėti, išmokindami jus Auto-Electric Mechanikos ir Baterijos Amato. Praktiškos pamokos ant kostumerių karų duos jums galę greičiaus ir geriaus išmokti to amato ir greitu laiku gauti gerą darbą su geru mokestim. Darbą surandame. $20.00 ir $40 mokame besimokinant. Irgi mokiname važinėti. Instrukcijos $15.00 ir daugiaus.

FEDERAL AUTO ENGINEERING SCHOOL
1507 W. Madison Street

MOKYKLOS

GREITAI IR PIGIAI

IŠMOKINAME ANGLŲ KALBOS, gramatikos, sintaksės, aritmetikos, **knygvedystės,** stenografijos, ir **kitų mokslo šakų. Musų mokyklos nauja sistema** stebėtinai greitai užbaigiama **pradinį mokslą** į devynis **mėnesius; augštesnį mokslą** į vienus **metus. Amerikos** Lietuvių Mokykloje jau tukstančiai lietuvių įgijo mokslus. **Ateikite** įsirašyti šiandien ir jums padėsime įsigyti abelną mokslą. Savo buvį žymiai pagerinsite, kai busite abelnai ir visose mokslo šakose apsišvietę. **Anglų kalbos** visas kursas laiškais $30, išmokėjimais $5 mėnesiui.

Amerikos Lietuvių Mokykla
J. P. OLEKAS, Mokytojas
3106 S. Halsted St., Chicago, Ill.

ĮVAIRUS SKELBIMAI

Tel. Yards 7282
Res. Tel. Hemlock 5244
Bridgeport Painting & Hardware Co.
Malevojam ir popieruojam. Užlaikom maleva, popierą, stiklus ir t. t.
3149 So. Halsted St.
J. S. RAMANČIONIS, Prez.

Sol Ellis & Sons, Inc.
Jobbers In
Plumbing ir namų šildymo reikmenų
2118 So. State St., Chicago, Ill.
Telefonai: Victory 2454
Ciceros Krautuvė, 4600 W. 22 St.
Tel. Cicero 130

Tel. Lafayette 8705—8706
RUBIN BROS.
NAMŲ STATYTOJAI
4155 Archer Ave.
CHICAGO

TAISAU SENUS NAMUS
ĮVEDU NAMŲ APŠILDYMĄ
STATAU NAUJUS NAMUS
Už prieinamą kainą taisau namus, statau garadžius, duodu aprokavimą ir statau naujus namus. Atlieku bile kurį karpenterystės darbą greit ir tinkamai. Taipgi įvedu namų apšildymą. Reikale virš pažymėtų darbų kreipkitės pas savo tautiečio lietuvio — "Naujienų" adresu:
HOME CONSTRUCTOR
1739 So. Halsted St.
Tel. Roosevelt 8500

KRAUTUVIŲ FIKČERIAI
Grosernių, Bučernių, Delikatessen, Restaurantų, Kendžių, Bekernių. Musų specialumas, Geras patarnavimas, žemos kainos.
Sostheims, 1912 So. State St.

ELECTRIC KONTRAKTORIUS
Seniausis iš lietuvių, kur duoda užganėdinimą. Įvedam elektros dratus, motorus, taisom elektros reikmenys, fikčerjus ir tt.
W. P. Stephan Electric Co. (not inc)
2522 So. Halsted St., Chicago
Phone Victory 7452

Vynuogių Sunka
Saldžios ir šviežios, galima padaryti greitai iš Guasti grynų Vynuogių Syrupų — receptai ant pareikalavimo.
Italian Vineyard Co.
400 W. Kinzie St., Chicago, Ill.

KAS TURITE registrą nuo 1 centoir aukščiau mušamo parduoti. Praneškit. Tel. Varginia 0541.

PARDUODU prakurams malkas, kurios yra iš baksų dirbtuvės, dastatau su troku South sidėj už $5. Atsišaukit nuo 3 iki 7 vakaro. Tel. Yards 5055.

Teisingas Patarimas

Geriausis patogumas, ir atsargumas, išmokėti reikalingas duokles čekiais. Busi drąsus ir žinosi kur išmokėjai. Bet neužmiršk, kad tamistos čekis butų protektuotas, o kitaip, čekis gali but perdirbamas: vietoj $5.00 tamistai gali padaryt $50.00 arba $500.00. Ir kam pirkti branges mašinėles, mokant $75.00 arba $150.00, kad dabar padirbdino naują patentą, kurio kaina $12.50. Labai gražiai padarytas, mažiukas, gad galima nešiotis kišeniuj ir dar geriaus protektuoja, negu brangi mašina. Tuoj tamista rašyk, o aš pristatysiu mašinėlę parodyt. Iš kitu miestų, įdėkite už 40c po 2c. stampų, o kitus pinigus užmokėsi kaip atneš tamistai į namus mašiną. O jei nebusi užganėdintas, į 10 dienų man sugrąžink ir pinigai jums bus sugrąžinti. Reikalauju agentų, vyrų ir merginų. Patyrimas nereikalingas pardavinėt Check Writers ir kitus naujus tavorus. Agentai uždirba didelius pinigus. Rašykite:

GEN. SALESMAN
1739 So. Halsted St.
Chicago, Ill. Box No. 860.