THE LIBRARY OF THE
APR 2 1927

This issue consists of 2 parts

The First and Greatest Lithuanian Daily in America
NAUJIENOS
THE LITHUANIAN DAILY NEWS
PUBLISHED BY THE LITHUANIAN NEWS PUBLISHING CO., INC.
1739 South Halsted Street, Chicago, Illinois
Telephone Roosevelt 8500
Pirmas ir Didžiausias Lietuvių Dienraštis Amerikoj

NAUJIENOS
The Lithuanian Daily News

Entered as second Class Matter March 7, 1914, at the Post Office of Chicago, Ill., under the Act of March 3, 1879.

Si laida susideda iš 2 dalių

The First and Greatest Lithuanian Daily in America
NAUJIENOS
THE LITHUANIAN DAILY NEWS
PUBLISHED BY THE LITHUANIAN NEWS PUBLISHING CO., INC.
1739 South Halsted Street, Chicago, Illinois
Telephone Roosevelt 8500
Pirmas ir Didžiausias Lietuvių Dienraštis Amerikoj

VOL. XIV | Kaina 3c | Chicago, Ill. Šeštadienis, Balandis-April 23 d., 1927 | 437 | No. 96

Australijoj Laimėjo Darbo Partija

Amsterdamo Internacionalas užaugo iki 15,300,000 narių

Britų Nepriklausomoji Darbo partija reiškia ištikimumą MacDonaldui

Darbo partijos laimėjimas Australijoj

Viktorijos provincijos seime darbiečiai patapo didžiausia frakcija

MELBURNAS, Australija, bal. 22. — Per pastarus rinkimus Viktorijos provincijoje Darbo partija buvo didžiausia laimėtoja. Ji laimėjo keletą naujų vietų ir dabar legislaturos atstovų bute patapo stipriausia frakcija, nors absoliučios daugumos dar neturi.

Atstovų butas turi viso 65 narius, o Darbo partijos atstovų dabar bus 28. Kad darbiečiai turėtų absoliučią daugumą, jiems bereikia dar gauti devynias vietas.

Šių rinkimų rezultate kitos partijos atstovų bute turės: nacionalistai 19 vietų; County partija — 10; County progresyvė partija — 4; liberalai — 1; nepriklausomieji — 3.

Prieš pastaruosius rinkimus valdžią kontroliavo nacionalistai susidėję su County partijomis. Dabar jų blokas yra iširęs.

Amsterdamiškio Internacionalo augimas

Per vienus tik praeitus metus laimėjo 2,000,000 naujų narių; bendrai turi dabar arti 15½ miliono narių

BERLINAS, bal. 22. —Centralinio Amsterdamo Internacionalo biuro ką tik paskelbtu pranešimu Tarptautinis Profesinių Sąjungų Susivienymas (vadinamas dar Amsterdamo Internacionalu) per praeitus metus laimėjo **du milionu naujų narių.**

Pranešimas sako, kad skaičius gerai stovinčių (tai yra pilnai nario mokesnį susimokėjusių) narių sąjungose, kurios yra prisidėjusios prie Amsterdamo Profesinių Sąjungų Internacionalo, per vienus tik praeitus metus padaugėjo 2,200,000 (dviem milionais ir dviem šimtais tukstančių) naujų narių.

Bendrai Profesinių Sąjungų Internacionalas dabar turi **15,300,000** (15 milionų ir 300 tukstančių) narių.

Pagal valstybes pirma vieta pagal narių skaičių priklauso Vokietijai, kuri turi 4½ milio no narių. Antrą vietą užima Anglija, su savo 4 milionais ir 300 tukstančių narių.

Coolidge nesikiš į Sacco ir Vanzetti bylą

WASHINGTONAS, bal. 22. — Prezidentas Coolidge pareiškęs, kad jis atsisakąs bet kuriuo budu maišytis pasmerktųjų mirties bausmei Sacco ir Vanzetti bylon ir bandyti sulaikyti bausmės įvykinimą.

Tokia žinia gauta iš generalinio prokuroro Sargento, kuris ta byla turėjęs su prezidentu pasikalbėjimą.

KONTESTAS • "NAUJIENŲ"

"Naujienų" Kontestas eina Apie šimtas vyrų ir moterų Chicagoje, apielinkėse ir po visą plačią Ameriką, kur lietuviai skaitlingiau įsigyvenę, dirba kaipo kontestantai, kelime "Naujienų" cirkuliacijos, pardavinėjime "Naujienų" skelbimų ir knygų kortų.

"Naujienos" ragina visus savo skaitytojus, visus draugus ir pritarėjus, teikti visokeriopą paramą veikiantiems "Naujienų" kontestantams, kad jiems sektųsi už jų įdėtą triusą labui "Naujienų" laimėti kuodidžiausias dovanas.

Nepriklausomiečiai pritaria MacDonaldui

Independent Labor partijos konferencija pareiškia jam ištikimumo kaip Darbo Partijos vadui

LONDONAS, bal. 22. —Anglijos Nepriklausomosios Darbo partijos konferencija, kuri andais padarė senacijos sąvo nutarimu nebenominuoti Ramsay MacDonaldą kandidatu į Darbo Partijos iždininkus, vakar išleido pareiškimą, kuriame sako, kad tokiu sąvo nutarimu ji anaptol nemanius reikšti MacDonaldui papeikimą.

Nepriklausomoji Darbo partija, sakoma pareiškime, laikanti Ramsay MacDonaldą pripažintu Darbo Partijos ir darbininkų atstovų parlamente vadu. Nepriklausomoji Darbo partija turinti geriausios simpatijos MacDonaldo asmeniui ir esanti pasiryžus ištikimai ir su pilnu atsidavimu sekti paskui jį tiek parlamente, kur MacDonaldas yra vyriausias darbiečių frakcijos vadas, tiek Darbo partijoje aplamai.

Šis pareiškimas buvo išleistas del to, kad konferencijos nutarimą nebenominuoti MacDonaldą partijos iždininku kai kas ėmė savotiškai aiškinti, matyti jame nepriklausomiečių nebepasitikėjimą juo ir dagi rebeliją prieš Mac Donaldą.

Planuoja įsteigti degtinės monopolį

Valdžios priežiuroj ligoniams butų parduodama "gera degtinė ir nebrangiai"

NEW YORKAS, bal. 22. — Iždo sekretoriaus asistentas Lincoln Andrews, vyriausias prohibicijos vykdymo galva, pareiškė, kad vyriausybė svarstanti projektą įsteigti nacionalinį degtinės monopolį, kuris aprupintų ligonius "gera degtine ir nebrangia kaina."

Planas yra sudaryti iš laiduotų svaigiųjų gėrimų sandėlių savininkų tam tikrą korporaciją, supirkti visą esamą laiduotą degtinę ir koncentruoti ją į nedaugiau kaip šešius sandėlius, kurie operuotų valdžios priežiuroje.

19 pabėgėlių prigėrė barkai paskendus

MEMPHIS, Tenn., bal. 22.— Praneša, kad ties Knowlton's Landing, Ark., paskendo valdžios barka Pelican, gabenusi tvano pabėgėlius, ir devyniolika žmonių prigėrė, jų tarpe keturiolika baltųjų ir penki negrai. Knowlton's Landing yra Mississippi upės krante, 120 mylių į pietus nuo Memphiso.

Trys asmenys žuvo autui nukritus į upę

PLANO, Ill., bal. 22. —Praeitą naktį lėkęs automobilis nukrito nuo tilto į Plano upelį. Automobiliu važiavo trys žmonės ir manoma, kad visi jie prigėrė. Jų kunų dar nepavyko surasti.

Zaniboni nuteistas 30 metų kalėjimo

ROMA, Italija, bal. 22. — Buvusio socialistų atstovo parlamente, Zaniboni, byla pasibaigė ir jis šiandie buvo nubaustas trimis dešimtimis metų kalėjimo. Zaniboni buvo kaltinamas del bandymo nužudyti diktatorių Mussolinį.

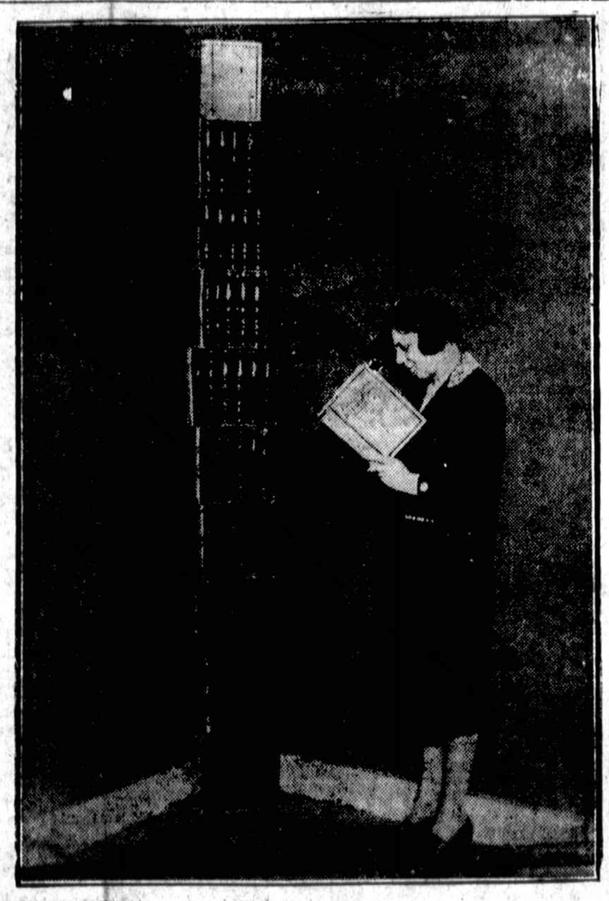

(Pacific and Atlantic Photo)

Penkios dešimtys tomų knygų apie pasaulinį karą. Tos knygos tapo išleista tuo tikslu, idant užkirtus kelią melams, kurie yra skelbiama apie vokiečius.

Maskva išleidus arti miliono dolerių revoliucijai Kinuose

Buvo padarius planą nuversti gen. Čian Kaišeką, nepalankų komunistams

PEKINAS, Kinai, bal. 22.— Iš suimtų Rusų ambasadoj sovietų militarinio attaches raštinėj dokumentų vienas yra smulkmeningas Kinų komunistams planas nuversti generolą Čian Kaišeką, vyriausį nacionalistų (kantoniečių) karo vadą, kurs yra taipjau vadas visų nuosaikiųjų elementų Kuomintange (politinėj kantoniečių partijoj).

Dokumentai parodo taipjau didelių pinigų sumų išmokėjimus per pastarus šešis mėnesius iki kovo 21 dienos. Subsidijomis išmokėta 814,000 dolerių, daugiausiai "krikščionių generolo" Feng Juhsiano armijoms. Subsidijuojamos buvo taip pat partizanų bandos vidurinėj Mongolijoj. Biudžetas Kantono ir Hankovo valdžioms nepaskelbtas.

Sovietų ambasadą saugoti, penkių valstybių legacijos pastatė savo ginkluotų kareivių sargybą.

Rado naują budą cukrinei ligai gydyti

BERLINAS, bal. 22. — Frankfurto universiteto profesorius Carl von Noorden sako suradęs naują budą cukrinei ligai (diabetes) gydyti.

Šanchajuj paskelbta karo laiko padėtis

Eina kova su kraštutiniais kiniečių elementais; šeši komunistai sušaudyti

ŠANCHAJUS, Kinai, bal. 22. — Del komunistų agitacijos Šanchajaus kiniečių mieste paskelbta karo laiko padėtis. Policija patruliuoja gatves ir įtariamus kiniečius krečia.

Šeši komunistų vadai buvo Lunghva miesto dalyj sušaudyti.

Nuosaikiųjų Kuomintango vadų slaptame susirinkime buvę, sako, nutarta išsiųsti į Nankiną Čau-Lu, buvusį Sun Jat-Seno, pirmo Kinų respublikos prezidento, patarėją vadovauti kovai su kraštutiniais radikalais (komunistais).

Čian Kaišekas atnaujina kovą su šiaurės militaristais

ŠANCHAJUS, Kinai, bal. 22. —Radio pranešimas iš Čiankiango sako, kad daugelis kariuomenės daro prisirengimų puolimams šiaurinėje Jangtse upės pusėje.

Kadangi vakar buvo daug kariuomenės iš Nankino išsodinta į šiaurinį upės krantą, tai tas tik patvirtina pranešimus, jogei vyriausias nacionalistų karo vadas iš naujo pradeda kampaniją prieš šiaurės militaristus.

Protestuoja prieš svetimus karo laivus Hankove

HANKOVAS, Kinai, bal. 22. —Kantoniečių valdžios užsienio reikalų ministeris Eugene Čen padarė protestą prieš svetimų kraštų laikymą savo karo laivų Jangtse upėj ties Hankovu. Konsulariniams agentams jis pranešė, kad jei svetimšaliai nepradėsią vėl biznio reikalų, tai nacionalistų valdžia nebusianti atsakominga už svetimšalių nuosavybes Hankove.

Nepamirškit nustatyt savo laikrodžius

Rytoj paskutinis balandžio mėnesio sekmadienis, todel nuo šio vidurnakčio prasideda "dienos šviesos taupymo" laikas.

Šią nakt, prieš eidami gulti, pasukite savo laikrodžių laikrodėlių rodyklus priekin, vieną ištisą valandą.

Daktarai turi pasirašyt prižadėjimą nelaužyt prohibicijos įstatymo

Daktarai, vaistininkai ir kiti, kas pardavinėja alkoholį, turi pasirašyti tam tikrą prižadą klausyti prohibicijos įstatymo, vietoj iki šiol reikalauto liudijimo, kad norįs leidimą gauti aplikantas per praeitus metus nebuvo nusikaltęs nė valstijos nė federaliniams prohibicijos įstatymams.

Šitą patvarkymą paskelbė veikiąs prohibicijos komisionierius Haynes.

ORAS

Chicagai ir apielinkei federalinis oro biuras šiai dienai pranašauja:

Šendrai gražu, bet vis šaltoka; vidutinis mainąsis vėjas.

Vakar temperaturos buvo tarp 31° ir 39° F.

Šiandie saulė teka 4:58, leidžiasi 6:38. Mėnuo teka 12:14 valandą ryto.

Dar banditų užpuolimą traukinio Meksikoj

Prezidentas Calles įsakė medžioti banditų gaujas ir be pardono jas naikinti

MEKSIKOS MIESTAS, bal. 22. — Meksikos valdžia įsteigė cenzūrą visiems telegrafiniams pranešimams, siunčiamiems iš Meksikos į užsienį.

MEKSIKOS MIESTAS, bal. 22. — Sujaudintas biaurių banditų užpuolimu Guadalajaros-Meksikos Miesto traukinio ir išžkerdimu kareivių sargybos ir pasažierių, prezidentas Calles davą įsakymų energingai medžioti ir be pardono naikinti banditų gaujas, kurių priviso centralinėse Meksikos valstijose. Prezidentas pasiryžęs pagaliau tų gaujų banditų terorui padaryti galą.

Meksikos Miesto laikraščiams tapo užginta skelbti žinias apie banditų veikimą.

Banditų gaują, kuri sunaikino antradienio vakarą traukinį ir išskerdė daugybę keleivių, genasi gen. Joaquin Armo, karo ministeris, su kariuomenės dalim. Jam padeda keletas aeroplanų, kurie lakiodami stengiasi surasti banditų lizdą.

Amerikiečio pasakojimas apie baisų banditų užpuolimą

MEKSIKOS MIESTAS, bal. 22. — Vienas amerikietis biznierius, gyvenęs Meksikoj per daugiau kaip dvidešimt metų ir dabar buvo vienas banditų užpulto ir sunaikinto traukinio pasažierių, sako, baisesnio dalyko, kaip šis banditų užpuolimas, jis dar niekad pirmiau neregėjęs. Apie užpuolimą jis pasakoja taip:

"Puolimas buvo padarytas be jokio įspėjimo. Ėjęs musų traukinys staiga smarkiai sukrėtė, ėmė pamaži eiti, ir lokomotyva su dviem pryšakiniais vagonais išėjo iš ėgių ir nusirito į griovį. Ir tą valandėlę traukinys pradėta papliupomis šaudyti.

"Pullmano vagone, kuriame ir aš važiavau, visi pasažieriai sukrito ant grindų. Stiklai ėmė lakstyti ir vagone trukšmingai pabiro kulipkos. Vagonan subėgo keliolika sargybos kareivių, pasigužę, užėmė pozicijas palangėmis ir ėmė atkakliai šaudyti į užpuolikus.

"Šaudymas kartais mažėjo, ir tada mums rodės, kad banditai nuveikiami, ar kad jie ima pristigti amunicijos. Bet netrukus pragariškas šaudymas išnaujo prasideda.

"Tame Pullmano vagone musų buvo septyni amerikiečiai, ir visi manėme, kad jau atėjo paskutinė musų valanda.

"Praslinko kiek laiko, ir musų kareivių sargybos ugnis ėmė retėti, mažėti. Trys tų narsių vyriukų musų vagone krito negyvi, ir mes galėjome suprasti, kas dėjos kituose, antros klasės vagonuose, kurių medinės sienelės negalėjo teikti jokios apsaugos nė kareiviams, nė pasažieriams. Riksmas ir klykimas, kurį mes karts nuo karto iš tų vagonų girdėjom, pakankamai aiškiai sakė mums, kas ten dėjos.

"Pagaliau šaudymas iš traukinio visai sumažėjo, ir banditai ėmė artintis į vagonus. Dar keletas žuvusių, ir užpuolikai jau buvo ant platformų, rėkdami, keikdami ir piktžodžiaudami. Šautuvais ir peiliais apsiginklavę jie suvirto į musų Pullmano vagoną.

"Vienas kraujo ištroškęs razbaininkas susižavėjo viena jauna mergina iš Meksikos Miesto. Jis ją pirma apiplėšė, o paskui įsakė eiti laukan iš vagono. Ranka parodė jai vietą, kur ji turinti jo laukti. Mergaitė išbalo, kaip popieris, bet atsisakė bandito klausyti.

"Vienas amerikietis, kurs sedėjo netoliese nuo jos, antroj vagono pusėj, atsistojo ir ėmė protestuoti. Banditas pasimojo į jį šautuvo drutgaliu ir, keikdamas šlykščiausiais keiksmo žodžiais, liepė jam nutilti. Amerikietis, atsisegiojęs vestę ir marškinius, išsitraukė savo piniginį diržą ir atkišo jį banditui.

"'Še, imk ir neškis, o tos mergaitės nejudink,' tarė jis.

"Dirže buvo 2,000 pesų ($1,000). Banditų viršilos akys sužibo, išvydusios tiek pinigų, ir jis godžiai paėmė.

"Po valandėlės Pullmano duryse pasirodė kitas banditų viršila. Jis piktai suriko mums, kad mes tuojau apleistume vagoną, nes kitaip busime gyvi sudeginti. Mes išėjome. Mus ir kai kuriuos kitus nuvedė į netoliese buvusią kalvą ir ten, pristatę sargybą, paliko. Iš ten mes matėme, kaip banditai sulaiste aliejum vagonus ir paskui juos padegė."

Meksikos katalikų episkopatas teisinasi

Bažnyčia esanti nekalta, jei baisiame užpuolime traukinio dalyvavę kunigai

MEKSIKOS MIESTAS, bal. 22. — Arcivyskupas Ruiz y Flores išleido katalikų episkopato vardu pareiškimą, kuriame jis sako, kad jei katalikų kunigai dalyvavę baisiame užpuolime Guadalajaros traukinio, tai katalikų bažnyčia nieko apie tai nežinanti ir jokio ryšio su tuo užpuolimu neturinti.

Oro pašto aviatorius užsimušė

CLEVELAND, Ohio, bal. 22. — Praeitą naktį nukrito žemėn, netoli nuo Topeka, Ind., oro pašto aeroplanas, lėkęs iš Chicagos į Clevelandą. Pilotas John Milatzo užsimušė. Nukritęs aeroplanas eksplodavo ir kilęs gaisras sunaikino ir mašiną ir pašto siuntinius.

$5,000,000 del potvynių nukentėjusiems šelpti

WASHINGTONAS, bal. 22. — Raudonojo Kryžiaus viršininkai konferencijoj su kabineto nariais Hooveru, Mellonu, Davisu (karo departamento) ir Wilburu nutarė pradėti kampaniją surinkti 5,000,000 dolerių nukentėjusiems per potvynius Mississippi klonio srityse žmonėms šelpti.

Meksikos vyskupai esą deportuoti

MEKSIKOS MIESTAS, bal. 22. — Praneša, kad du arkivyskupai ir keturi vyskupai, katalikų episkopato nariai, tapę deportuoti. Oficialinio valdžios pranešimo apie tai nėra.

JAPONŲ MIESTAS IŠDEGĖ

LONDONAS, bal. 22. — Pranešimas iš Tokio sako, kad Kanazavos mieste siautęs didelis gaisras, kuris sunaikinęs apie 1,000 namų. Daug žmonių žuvę ugny. Materialinės žalos padaryta apie 5 milionus jenų (2½ miliono dolerių).

Kanazavos miestas turi apie 129,000 gyventojų.

METINIS PAVASARINIS ŠOKIS

Rengia

BRIGHTON PARK LITH. A. B. CLUB

Subatoj, Balandžio 23, 1927

Meldažio Svetainėj

2244 W. 23rd Place

Pradžia 7:30 val. vakare — Įžanga 50c

Muzika JOHN F. POCIAUS

BALIUS su ŠOKIAIS

rengia

Draugystė Susivienijimo Brolių

Subatoje, Lapkričio-April 24, 1927

DIEVO APVEIZDOS PARAP. SVETAINĖJ

Ant 18-tos ir Union Ave., Chicago, Ill.

Pradžia 7:00 val. vakare — Įžanga 35c ypatai

Įstojimas veltui

COLISEUM "CHICAGO'S OWN" STARTING — DABAR

SELLS-FLOTO CIRCUS

Standard Pasaulinis Circus

Durys atsidarys 1 po pietų ir 7 vakaro

PERSTATYMAI

3:15 po pietų ir 8:15 vakare

Jusų buvęs senas Prietelis Patarėjas

H. LEIBOWITZ

Persikėlė į naują vietą

Valandos nuo 2 iki 7-tai valandai vakare, kasdien

722 W. 35th St.

Kam. Emerald Av. arti Halsted St.

CHICAGO, ILL.

Valo, prosina vyrų ir moterų drabužius

Extra — Extra

KIAUŠINIS BALIUS

Rengia

Atgimties Lietuvių Tautos Moterų ir Vyrų Draugija

Ned., Bal. 24 d., 1927

Pradžia 7 val. vakare

VILNIES SVETAINĖJE

3116 So. Halsted St.

Kviečiame atsilankyti visus, senus ir jaunus, nes turėsite progą prie puikios muzikos pasilinksminti. Taip gi bus duodama po porą kiaušinių kiekvienam atsilankiusiam. Kviečia

Rengimo Komitetas

Tarp Chicagos Lietuvių

Dainininkas P. Stogis

Per p. Jozevskaitės koncertą musų Stogis nusinešė su savim auditoriją. Mes jį mylim ir negalim atsidžiaugti jo dainavimu. Truksta aiškesnės dikcijos, bet pradėjus dainuoti su ekspresija, viskas užsimiršta. Žmogus nejučiomis pakyli nuo sėdynės kada Stogis pradeda siausti su savo balsu. Mes lietuviai tik vieną tokį dainininką teturime.

Dainininkas Stogis buvo pirmasis birutietis ir mielai sutiko dalyvauti "Birutės" jubiliejuj 24 balandžio. Budamas geras lietuvis, neužmiršta "Birutės" ir jai visados pasitarnauja. Šį kartą švenčiant tokią iškilmę gerb P. Stogis mokės vėl sužavėti publiką savo dainomis. Linksime nekantriai tos dienos.—N.

Jei nori išmokti gerai rašyti — nusipirk typewriter!

Bridgeportas

Illinojaus Liet. Pašelpos Kliubas užbaigiant žiemos sezoną rengia puikią pramogą — vakarienę su šokiais sekmadienio vakare, balandžio 24 d., Liet. Auditorijos mažosiose svetainėse.

Pasišokus, pasisvečiavus bus pakviesti ant skanios vakarienės, pagamintos gabių šeimininkių. Po vakarienės ir vėl šokiai iki vėlybai nakčiai.

Kiek girdėjau rengėjai ketina patenkinti visus dalyvius minėtos vakarienės. Dar prie to kliubo nutarta svečius vyrus priimti į narius be jokio įstojimo. —Narys.

Pavarykite savo laikrodžius

Rytoj prasideda "dienos šviesos taupimas", todel visi pavarykite rytoj ryte savo laikrodžius vieną valandą į priekį, jei nenorite visur pavėluoti. Priemiestiniai traukiniai taipjau pavarys savo laikrodžius, bet toliau einantieji traukiniai laikysis tikrojo laiko.

Garsinkitės Naujienose

BALIUS SU DOVANOMIS

Dvi Dovani po $5.00 Auksu

— Rengia —

Dr-stė Šv. Jurgio Kareivio ir Kank.

Šv. Jurgio Dienoj

Subatoj, Balandžio (April) 23, 1927

J. J. EŽERSKIO SVET.

4600 So. Paulina Street

Pradžia 7:30 val. vak.

IŠKILMINGAS BALIUS

Lietuvių Tautiška Parapija

Rengia Iškilmingą Balių

SAVO SVETAINĖJE

3501 So. Union Avenue

Subatoj, Balandžio (April) 23 d., 1927

Pradžia 7 val. vakare

Visi beskirtumo maloniai esate užkviesti linksmai laiką praleisti prie puikiausios muzikos.

Kviečia KOMITETAS

DABAR ATSIDARĖ

NAUJAS

BELVIDERE VIEŠBUTIS

Naujos Mados — Nuo Ugnies Apsaugotas

Visuose kambariuose yra maudynės

Saulės apšviečiami kambariai

Kainos prieinamos

Čia galite gyventi maloniai

1148 Milwaukee Ave.

Netoli Haddon Avenue

Tel. Brunswick 7290

"BIRUTES" JUBILĖJUS

Balandžio-April 24, 1927

Lietuvių Auditorijoj

3133 So. Halsted Street

Pradžia 7:30 vakare, pagal naujuoju laiku

PROGRAME DALYVAUJA

I DALIS

J. Byanskas, A. Olis, M. Yozavitas, O. Biežienė, S. Čerienė, J. Romanas, J. Olšauskas, P Stogis, Ona Vilkiutė

II DALIS

"Birutės" Choras Jubiliejaus muzikalis vaizdas, senas kanklininkas ir gerosios "Birutės" vaidilytės, dvasios.

Priruošta Komp. A. VANAGAIČIO

Po programui šokiai. — Kviečia visus "BIRUTĖ"

M. PETRAUSKO LAIKAIS

A. VANAGAIČIO LAIKAIS

CHICAGOS ŽINIOS

Suėmė 7 užpuolusius merginą

Septyni žmonės, kurie išvogė merginą Hillside Inn karčiamoj, Palos, kada josios vaikinas nusigėrė, išvežė ją į laukus, ten ją visi išgėdino ir paskiau laukuose ją išmetė iš automobilio, tapo policijos areštuoti. Dar ieškoma ir aštunto, kuris irgi buk tame puolime ant jaunos mergaitės dalyvavęs. Mergaitę gi, Pauline Wylie, 4644 Sheridan Road, policija užtiko laukuose klaidžiojančią ir nuvežė į Archer ligoninę, Argo. Ji buvo tiek apglušus, kad per ilgą laiką negalima buvo išklausti kas atsitiko. Bet atsikvošėjus ji viską papasakojo ir po to sekė areštai. Ją netik išgėdino, bet ir sumušė ir, kaip ji pasakoja, jie tarėsi ją visai nužudyti. Tik vienas puolikų atkalbinęs juos nuo tokio žingsnio.

Tarp suimtųjų yra ir karčiamos savininkas Anton Blinsptrup, kuris merginos pasakojimu, irgi dalyvavęs puolime. Jis ir išdavęs kitus septynius irgi dalyvavusius tame puolime, kurių šeši jau areštuoti. Jie visi bus kaltinami už kriminalį puolimą merginos.

Mergina apiplėšė taksikabą — sugauta

Jauna mergina, kuri veikia viena, be jokio vyriškio pagelbos, apiplėšė taksikabo šoferį Abe Murinick ir atėmė iš jo $14. Bet neužilgo ji visgi pakliuvo policijai ir tapo Murinick identifikuota. Suimtoji mergina yra Pearl Dorcey, 4821 Throop St. Ją suimta jos tėvo draugo namuose 4522 So. Paulina St.

Pasak Melinick, ji pasisamdžiusi kabą prie 47 ir Ashland gatvių ir liepusi vežti prie 45 ir Paulina gt. Ten, vieton mokėti, ji išsitraukė revolverį ir privertė jį atiduoti $14.

Policija spėja, kad ji yra ir daugiau plėšimų papildžiusi ir todel nukentėję nuo plėšikų žmonės bus pakviesti ją pamatyti.

Pašto aviatorius užsimušė

John F. Milatzo, 27 m., iš Maywood, skridęs su paštu iš Chicago į Cleveland, užsimušė nukritus laike sniego audros jo aeroplanui ties Topeka, Ind. Ukio darbininkas rado jo aeroplaną degantį, o jį patį jau negyvą.

Rusiškos ir Turkiškos Vanos

12th STREET
Tel. Kedzie 8902

3514-16 Roosevelt Rd.
Arti St. Louis Ave.
CHICAGO, ILL.

A. VIDIKAS-LULEVICH
AKUŠERKA
3101 So. Halsted Street
Kampas 31-mos gatvės
Tel. Yards 1119

Baigusi akušerijos kolegiją; ilgai praktikavusi Pennsylvanijos ligonbučiuose. Sąžiningai patarnauja, visokiose ligose prieš gimdymo, laike gimdymo ir po gimdymo.

Už dyką patarimas, dar ir kitokiuose reikaluose moterims ir merginoms, kreipkitės, o rasite pagelbą.

Valandos nuo 8 ryto iki 2 po pietų, nuo 6 iki 9 val. vakare.

PIRMIAU NEGU NUPIRKSI SAVO RAKANDUS, PEČIUS, DYVONĄ ARBA PIANUS PASIMATYKIT SU MUMIS

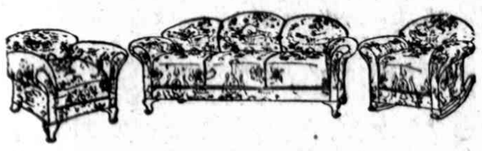

Mes tamstoms patarsime kur ir kaip galite nupirkti geriausia, už jusų pinigus. Mes turime puikį tavorą štore, o jeigu ko nerastumėt pas mus, mes turime susinešimą su didžiausėmis firmomis mieste, kur galite pasirinkt ką jus reikalausite, už prieinamą kainą.

Ateikite persitikrint musų teisingoms kainoms.

Z. Pietkiewicz
FURNITURE STORE
FURNITURE, CARPETS, RUGS, STOVES, PHONOGRAPHS, ETC.
1721 W. 47th Street Tel. Boulevard 1336

Pavasarinis Pasiulymas

Pavasaris jau čia! Dabar yra laikas įsidėti į namus plumbingą! Mes pasiulome keletą bargenų plumbingo materiolo labai pigiomis kainomis.

PILNAS MAUDYNES OUTFITAS

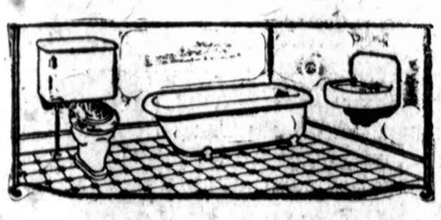

Šis yra augštos rųšies outfitas, turi 5 pėdų vaną ir kloseto outfitą, ivory baltą tanką ir golden oak mahogany sėdynę ir vitreous augštos rųšies bowl. Miera 18x21 lavatory su nikeliotais kraneliais del šilto ir šalto vandens. Mes pasiulome šitą visą prirengtą outfitą labai pigia kaina tik $48.

SOL ELLIS & SONS, Inc
2118-20-22 S. State St. 4600-06-08 W. 22nd St.
Phone Victory 2454 Phone Cicero 130
Visi Departmentai

Geriaus kaip Auction Pirkt
Išpardavimas

Sučėdysi nuo 40% iki 70% procentų ant Deimantų, Žiedų, Laikrodėlių, Sidabrinių ir Auksinių daiktų, Britvų, Kliperių, Knygų, Victrolų. Turi Buti Išparduota, Kad Padaryti Vietos Del Rakandų

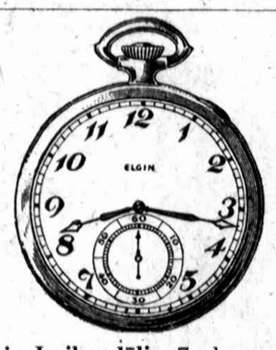

Elgin Laikrodėlis, 7 akmenų pa-

auksuotas keisas už	$6.95
Elgin 15 akmenų už	$12.00
Elgin 17 akmenų už	$16.00
Elgin 21 akmenų už	$20.00

R. C. Radiola, 6 tubų, nereikia nei dratų, nieko, už $75.00
Lietuviškos Knygos, Sapninin-kas $1.00 vertės už 35c
Valgių gaminimo už 45c
Aritmetikos už 25c

Phonografas ir Radio kruvoje, vertės $200, su visu įrengimu už $96.00
Kiti Victor, Brunswick, Columbia gramafonai, kainos $15, $20, $25, $30, $50

Zenith 6 tubų radio, su viskuo, su įrengimu, tiktai už $39.00
6 tubų su cabinetu prijungiama prie elektros už $99.00
Freshman 6 tubų už $49.50

Freshman 5 tubų už $39.50
Angliškas Žodynėlis, vertės $1.00 už 45c
Enciclopedia, vertės $10 už $3.95
Biblija, skuros apd. už 90c
Biblija paveiksluose už $1.95

Player Pianas, biskį vartotas už $95.00
Grojiklis Pianas, naujas už $125.00
Wurlitzer Grojiklis už $130.00
Gražus Gulbransen Registering Grojiklis už $450.00

B. Batterijos, 45V po $1.35
A. Radio Batterijos 100 am. už $9.00
Radio tubes po 45c
Barberiškos žirklės po 95c
Kliperiai po 90c

NAUJAUSI LIETUVIŠKI REKORDAI
Kaina Po 75c Vienas — Ant Abiejų Pusių

Indainavo Jonas Butėnas

16048 Išgėriau septynias ir Lopšinė
16044 Kalinio daina ir Mano gimtinė
16041 Mes be Vilniaus nenurimsim ir Girtuoklio daina
16040 Oi kai aš pas močiutę buvau ir Eina Garsas nuo Rubežiaus
16038 Lakstingalele ir Aguonele
16037 Kada noriu verkiu ir Ant ežerelio Rymavo
16023 Vai varge, varge ir Aš išėjau į girelę
16016 Litai ir Leiskit į Tėvynę
16012 Vilniaus kalneliai ir Kur Bakužė samanota

Indainavo Juozas Babravičius

16036 Bernuželi nesvoliok ir Ne margi sakaleli
16035 Visur tyla ir Tykiai Nemunėlis teka
16034 Kur bakužė samanota ir Aguoneles
16045 Gale sodo rymavo ir Švint Aušrelė

Indainavo Justas Kudirka

16059 Iš rytų šalelės ir Vienas žodis nešneka
16055 Tu mergelių dainavimas ir Ne bile kieme mergelė auga
16054 Dzingeliukai ir Dul dul dudele

Indainavo J. Siuldauskas

16031 Žalioj lankoj ir Kur josi
16029 Oi motule mano ir Atneša dėdas kukulių viedrą

Dainos Kitų Artistų

16032 Vai močiute mano ir Ne Del tavęs aš mergelė
16046 Muzika, Muzika ir Dainuok sesute lapunelę
16060 Prauliau matušę ir Liepė Tėvelis
16058 Oi, Oi, Oi ir Meilė Tėvynės nemari

Ingrajino Columbijos Orkestra

16057 Ragana polka ir Pabučiuok mane
16053 Linksma porelė ir Linksmas medžiotojas polka
16052 Ištikimas draugas polka ir Regina valcas
16043 Katrytė polka ir Marytė polka

Jos. F. Budrik
INC.
MUSIC RADIO & FURNITURE
3417-21 So. Halsted Street Chicago, Illinois
Tel. Boulevard 4705

Pritaiko akinius, atitaiso regėjimą, akių įtempimą, ir galvos skaudėjimą

DR. G. SERNER
LIETUVIS
Valandos: nuo 1 iki 8 vakare.
Nedėliomis nuo 10 iki 1.
3265 S. Halsted St.
Tel. Boulevard 7679

Įvairųs Gydytojai

Phone Pullman 0621
Ką tik grįžo iš Europos
Dr. Lewis H. Lippman
GYDYTOJAS ir CHIRURGAS
233 East 115th St.
Valandos nuo 1-2 ir 6-8
Nedėlioj 10 iki 1

Phone Armitage 2822
DR. W. F. KALISZ
1145 Milwaukee Ave.
Valandos: 12 iki 2 ir 6 iki 8 P. M.
Seredos vakare uždaryta
Nedėlioj pagal sutartį

Telephone Yards 0994
DR. MAURICE KAHN
4631 So. Ashland Ave.
Ofiso Valandos: nuo 10 iki 12 dieną, 2 iki 3 po pietų, 7 iki 9 vakare. Nedėliomis nuo 10 iki 12 dieną.
Res. telephone Plaza 3280

DR. HERZMAN
— IŠ RUSIJOS —
Gerai lietuviams žinomas per 15 metų kaipo patyręs gydytojas, chirurgas ir akušeris.
Gydo staigias ir chroniškas ligas vyrų, moterų ir vaikų pagal naujausius metodus X-Ray ir kitokius elektros prietaisus.
Ofisas ir Laboratorija: 1025 W. 18th St., netoli Morgan St.
VALANDOS: Nuo 10—12 pietų ir nuo 6 iki 7:30 val. vakare.
Telefonai: Dienomis: Canal 3110. Naktį: South Shore 2288, Boulevard 4186
3235 So. Halsted St.
Val.: 9—10 išryto ir po 8 v. v.

DR. CHARLES SEGAL
Praktikuoja 20 metai
Ofisas
4729 So. Ashland Ave., 2 lubos
Chicago, Illinois
Specialistas džiovos
Moteriškų, Vyriškų ir Vaikų ligų
OFISO VALANDOS:
Nuo 10 iki 12 val. ryte, nuo 2 iki 4 val. po piet ir nuo 7 iki 8:30 val. vakaro. Nedėliomis nuo 10 valandos ryto iki 12 val. dieną
Tel. Midway 2880

Ofiso Tel. Boulevard 9698
Rezidencijos tel. Drexel 9191
Dr. A. A. Roth
Rusas Gydytojas ir Chirurgas
Specialistas Moteriškų, Vyriškų, Vaikų ir visų chroniškų ligų.
Ofisas 3102 So. Halsted St., Chicago arti 31st Street
Valandos: 1—3 po piet, 7—8 vak. Nedėliomis ir šventadieniais 10—12 dien.

DR. M. J. SHERMAN
Specialistas Moterų Ligų
1724 So. Loomis, kampas 18 ir Blue Island. Ofiso valandos nuo 2 iki 4 po pietų ir nuo 7 iki 9 val. vakare
Telefonas Canal 1912
Naktinis Tel. Fairfax 6353

Jei abejoji akimis, pasiteirauk
Dr. A. R. BLUMENTHAL
Optemestrist
Tel. Boulevard 6487
4649 S. Ashland Av.
ir 805 E. 47th St.
Kenwood 1752

NAUJIENOS
The Lithuanian Daily News
Published Daily Except Sunday by the Lithuanian Daily News Pub. Co. Inc.

Editor P. GRIGAITIS

1739 South Halsted Street
Chicago, Ill.
Telephone Roosevelt 8500

Subscription Rates:
$8.00 per year in Canada.
$7.00 per year outside of Chicago.
$8.00 per year in Chicago.
3c. per copy.

Entered as Second Class Matter March 7th, 1914, at the Post Office of Chicago, Ill, under the act of March 3rd 1879.

Naujienos eina kasdien, išskiriant sekmadienius. Leidžia Naujienų Bendrovė, 1739 S. Halsted St., Chicago, Ill. — Telefonas: Roosevelt 8500.

Užsimokėjimo kaina:

Chicagoje — paštu:	
Metams	$8.00
Pusei metų	$4.00
Trims mėnesiams	2.00
Dviem mėnesiams	1.50
Vienam mėnesiui	.75
Chicagoje per nešiotojus:	
Viena kopija	3c
Savaitei	18c
Mėnesiui	75c
Suvienytose Valstijose, ne Chicagoje, paštu:	
Metams	$7.00
Pusei metų	3.50
Trims mėnesiams	1.75
Dviem mėnesiams	1.25
Vienam mėnesiui	.75
Lietuvon ir kitur užsieniuose: (Atpiginta)	
Metams	$8.00
Pusei metų	4.00
Trims mėnesiams	2.00

Pinigus reikia siųsti pašto Money orderiu kartu su užsakymu.

SĄMOKSLININKAI SMERKIA SĄMOKSLUS

Kauno "Lietuvyje" įdėtas vidaus reikalų ministerijos pareiškimas apie atidengimą menamo "sąmokslo" prieš valdžią ir paskui sakoma:

"Trampas lakoniškas pranešimas, bet jis pasako labai daug. Jis pasako, kad Lietuvoje konspiruojama prieš teisėtą (? "N." Red.) valdžią. Iki šiol sąmokslai prieš teisėtą tvarką ir valdžią ėjo tik iš vienos pusės: iš komunistų (o kaip su tais, ką gruodžio 17 d. įvykino perversmą? "N." Red.). Šituo negalima buvo labai stebėtis, nes komunistai visur ir visuomet skelbia, kad jų tikslas — revoliucija ir visiškas esančios santvarkos išgriovimas. Tačiau šį kart, kaip tvirtina oficialus pranešimas, sąmokslas einąs jau nebe iš komunistinių sferų. Kas čia yra kaltas? Galutinai šį klausimą turės išaiškinti tardymas ir teismas. Bet ir dabar jau negalima nesusirupinti šituo faktu.

"Lietuva norima paversti Meksika, Portugalija ar Kinais, kur kuone kasmet ištinka revoliucijos ir vidaus kovos.

"Jeigu Meksika, Portugalija ar Kinai ir gali sau šitai leisti, nerizikuojant nepriklausomybe, tai apie Lietuvą taip pasakyti negalima.

"Lietuvos padėtis visai kita. Lietuvos priešai tik laukia, kada joje kils anarchija, kad tuojau galėtų uždėti ant jos savo leteną.

"O mums juk rupi ne vien tik musų nepriklausomybės išlaikymas. Mes dar privalome atgauti Vilnių, mes privalome labiau suvienyti Klaipėdą su visa Lietuva.

"Argi mes galime svajoti apie šitų tikslų pasiekimą, jeigu pas mus bus ruošiami sąmokslai. Sąmokslų politika nuves mus ne prie Klaipėdos suvienijimo, ne prie Vilniaus atvadavimo, bet prie nepriklausomybės praradimo.

"Sąmokslai visai susilpnina net dideles stiprias valstybes, o musų nedidelę, turinčią aršių priešų valstybę sąmokslai greit gali privesti prie katastrofos...."

Tai matote, kaip šiandie rašo tie, ką gruodžio 17 d. **įvykino sąmokslą** ir nuo to laiko iki dabar, per keturis mėnesius, tą įvykintąjį sąmokslą ir jo vadus **garbino.**

Gal manote, kad smetoniniai sąmokslininkai **jau pragregėjo**, jeigu jie dabar jau smerkia "sąmokslų politiką?"

Tai butų klaida. Jie smerkia tiktai **kitų** partijų sąmokslus, bet ne savo! Savo iš anksto suplanuotąjį ir gruodžio nakties tamsoje pravestąjį sąmokslą jie dar ir šiandie tebelaiko "didvyrišku tautos gelbėjimo žygiu". Ir šitame punkte jų manymas nepasikeis — iki kokia **nors fyziška pajėga** neišmuš jiems "durnumo" iš galvų.

Lietuvos smurtininkai, kaip matome, vadovaujasi gryniausių hotentotų logika; jeigu aš tavo pačią pavagiu, tai gerai, bet jeigu tu mano pačią pavagi, tai — nusidėjimas. Ir nesvarbu, kad toje smurtininkų šaikoje maišosi ir universiteto profesorių, ir inteligentų profesionalų, ir kunigų ir senų visuomenės darbuotojų. Mokslus jie, tiesa, yra ėję ir "inteligentiškai" pašnekėt moka. Bet savo **sielos kultura** jie vistiek yra **puslaukiniai**, kaip hotentotai, zulusai ar kiti kokie atsilikusių padermių nariai.

Vargas kraštui, kuris patenka po tokių gaivalų jungu. Nusikratyti jų Lietuvos liaudis tur-but negalės kitaip, kaip tik paėmus gerą pagalį.

Apžvalga

PROFESORIŠKA GUDRYBĖ

Ministeris pirmininkas Voldemaras ilgam pareiškime spaudai mėgina įrodyti, kad valdžia, suimdama atstovą Pajaujį, nesulaužiusi respublikos konstitucijos.

Lietuvos konstitucija garantuoja Seimo nariams asmens neliečiamybę. Konstitucijos 38 paragrafe pasakyta, kad "atstovą suimti galima tiktai Seimui sutikus", išimant tuos atsitikimus, kad suėmimas įvyksta "nusikaltimo vietoje" (in flagranti).

Šitą konstitucijos patvarkymą prof. Voldemaras mėgina apeiti sekančiu budu. Jisai sako, kad nusikaltimų esama dvejopų: taip sakant, vienkartinių ir tęsiamų. Atstovas Pajaujis esąs kaltinamas del sąmokslo darymo. Tai esąs "tęsiamas" nusikalstamas darbas, ir per visą laiką, kol kaltinamasai tuo darbu užsiėmė, jisai galėjo but suimtas "in flagranti". Taigi, reziumuodamas savo ilgą aiškinimą, ponas ministeris pareiškia:

"Kad keliamas atstovui Pajaujui kaltinimas tėra tęsiamas darbas, negali but nė mažiausios abejonės. Juk vienas iš pamatinių jį kaltinti straipsnių — tai Baudžiamojo Statuto 102 str., kuris kalba apie sąmokslą. O kiek laiko tęsiasi sąmokslas, suėmimas bus visada in flagranti. Taigi negali but nė mažiausios abejonės, jog atstovas Pajaujis suimtas visai teisėtai, neprasižengiant nei konstitucijai, nei jokiam kitam Lietuvos įstatymui."

Tai yra taip kreiva įstatymo interpretacija, kaip smetoninio premjero sąžinė.

Sąmokslas yra nusikalstamas darbas ne del to, kad sąmokslininkas galvoja apie valdžios nuvertimą aba nori valdžią nuversti, bet del to, kad jisai atlieka **tam tikrus darbus,** vedančius prie valdžios nuvertimo. Tie darbai gali but plano darymas, agitacinių raštų gaminimas, žmonių kalbinimas dėtis prie sąmokslo, dalyvavimas sąmokslininkų susirinkime, ginklavimasi su tikslu nuversti valdžią, ir t. t. Taigi ir "tęsiamas nusikaltimas" susideda iš eilės nusikalstamų darbų. Einant Lietuvos konstitucija atstovas tegali but suimtas be Seimo sutikimo tiktai tuomet, kuomet jisai bus sugautas vieną kurį tų darbų atliekant. Tiktai tuomet reikš, kad jo suėmimas įvyko "in flagrantį".

Bet ar Dr. Pajaujis buvo **sugautas** atliekant kokį nors nusikalstamą darbą, kuriuo butų galima paremti kaltinimą del "sąmokslo"? Ar valdžia užklupo jį kokiam slaptam sąmokslininkų susirinkime? Ar ji sučiupo jį begaminant arba beplatinant kurstančią prie sukilimo literaturą? Ar jisai buvo suimtas besinešiojant ginklą?...

Nieko panašaus. Atstovas Pajaujis buvo suareštuotas anksti rytą Kauno stotyje, kai jisai buvo tik-ką pagrįžęs iš Šiaulių, kur jisai dalyvavo legalėje savo partijos konferencijoje.

Todel apie tai, kad val. liaudininkų atstovo suėmimas butų įvykęs "in flagranti" (nusikaltimo vietoje), negali but jokios kalbos, ir tik paskutinis begėdis gali drįst taip kraipyt konstitucijos paragrafo prasmę, kaip tai daro Voldemaras.

Voldemaro interpretaciją priėmus, Seimo narių neliečiamybė butų visai panaikinta. Nes juk užtektų tiktai policijai sugalvot prieš tą arba kitą atstovą kaltinimą del kokio nors "tęsiamo nusikaltimo", ir ji turėtų teisę jį suimti. Sakysime, policija iškeltų kaltinimą bent kuriam opozicinės frakcijos nariui, kad jisai rengiąsis nužudyti kokį nors ministerį arba šiaip kurį žmogų; ir jau ji galėtų jį suareštuot ir įmest į kalėjimą. Rengimasis nužudyt irgi yra "tęsiamas nusikaltimas".

Bet konstitucijon del to ir yra įrašytas paragrafas apie atstovų **neliečiamybę,** kad valdžia arba policija negalėtų šiaip sauvaliaut ir žmonių išrinktuosius atstovus terorizuot!

PLEPERIS

Karpavičius savo "Dirvoje" užsimanė pamokint "vyriškumo" visus tuos redaktorius, kurie tai arba kitai Lietuvos partijai prikaišioja lenkų atstovus.

Girdi, nesenai "Naujienos" rėkė, kad smetonininkai einą su lenkais, o dabar So. Bostono "Darbininkas" šaukia, kad val. liaudininkai ir socialdemokratai, susidėję su lenkais, ruošę sukilimą.

Jeigu fašistuojantis "Dirvos" gaidukas pats turėtų bent kiek vyriško proto, tai jisai taip neiskeryčiotų ir nemaišytų "Naujienų" rašymo apie lenkus su Bostono škaplierninkų organo insinuacijomis.

"Naujienos" del to pabrėžė tą faktą, jogei lenkų atstovai Seime einą su smetoninkais, kad smetoninkai **mėgino apgauti visuomenę** ir pateisinti savo "pučą", skelbdami, jogei jie "išgelbėjo" Lietuvą **nuo lenkininkų.** Tuoj po perversmo kai kurie neprotaujantys žmonės (tarp jų ir "Dirvos" "vyras") buvo šituo smetonininkų humbugu patikėję. Jie manė, kad socialdemokratas Čepinskas su premjero Sleževičiaus pritarimu, iš tiesų, "lenkinę" Lietuvą ir statę į pavojų lietuvių tautą.

Bet kai atėjo žinia iš Kauno, kad trys lenkų atstovai Seime (beveik visa lenkų frakcija) **balsavo už Smetoną,** kuomet pastarasis buvo renkamas prezidentu vieton nuverstojo Griniaus, tai tie, kuriuos buvo suklaidinęs smurtininkų melas, ėmė atsipeikėti. O vėliaus, kai patys tautininkai savo organe ("Lietuvy") viešai pasigyrė, kad lenkų frakcija greičiaus balsuosianti už Voldemaro kabinetą, negu prieš jį, tai išsisklaidė ir paskutinės to smetonininkų humbugo miglos.

Tuo budu veidmainingas smurtininkų riksmas apie "lenkinimo pavojų", nuo kurio jie buk išgelbėję Lietuvą, tapo žmonių teisingai įvertintas, kaipo mėginimas apgauti visuomenę. Ir tai yra labai sveika, ir mes ne tik nesisarmatijame, kad prisidėjome prie iškėlimo aikštėn tos smetonininkų apgavystės, bet jaučiamės atlikę savo **visuomeninę pareigą!**

Kas kita šv. Juozapo organas So. Bostone ir jo bendradarbis Romanas, kurie dar ir šiandie tebeprikaišioja lenkus val. liaudininkams ir socialdemokratams. Tas laikraštis kartu su smetoninininkais stengėsi **apgauti** amerikiečius pirma ir stengiasi **apgauti** dabar. Nors jisai puikiai žino, kad **tik ačiu lenkams** Smetona surinko 38 balsus, renkant jį prezidentu neteisėtam Seimo posėdyje, tečiaus jisai drįsta da ir šiandie kaltinti opozicijos partijas, kad jos einančios išvien su lenkais. Tai yra humbugierio darbas!

Jeigu "Dirvos" Karpavičius nori pasirodyti esąs vyras, tai jisai turi mokėt atskirti bent juodą nuo balto.

GYDO
Kraujo, odos, chroniškas
senas žaizdas, ligas rectal, slaptas ligas vyrų ir moterų
Dr. J. W. Beaudette
VIRŠUI ASHLAND STATE BANKO
1800 So. Ashland Ave.
Valandos:
Nuo 2 iki 4:30 ir nuo 7 iki 10. Nedėlioj nuo 2:30 iki 4:30 po pietų
REZIDENCIJA:
2226 Marshall Blvd.
TELEFONAS CRAWFORD 1480
TELEFONAS CANAL 9464

Pastaba: Mano ofisas dabar randasi naujoj vietoj
DR. VAITUSH
OPTOMETRISTAS

LIETUVIS AKIŲ SPECIALISTAS
Palengvins akių įtempimą, kuris esti priežastimi galvos skaudėjimo, svaigimo, akių aptemimo, nervuotumo, skaudamą akių karštį, atitaiso kreivas akis, nuima kataraktą, atitaiso trumparegystę ir toliregystę Prirengia teisingai akinius. Visuose atsitikimuose egzaminavimas daromas su elektra, parodančia mažiausias klaidas. Specialė atyda atkreipiama į mokyklos vaikus. Val. 10 iki 8 val. Nedėlioj 10 iki 1 val. p. p.
4712 So. Ashland Ave.
Boulevard 7589

Del greito piniginių reikalų atlikimo su Lietuva, už pigią kainą, naudokitės **Naujienų kablegramų**

CHICAGOS ŽINIOS

Kerenskis jau Chicagoj

Kalbės rytoj 2 val. po pietų

Vakar ryto metą atvyko Chicagon Aleksandras Kerenskis, buvusis laikinosios rusų revoliucinės valdžios galva. Jo pasitikti susirinko pusėtinai didelis žmonių burys. Iš stoties Kerenskis nuvyko į Drake viešbutį.

Rytoj 2 val. po pietų Kerenskis kalbės Ashland Auditorijoj (Van Buren ir Ashland Bvd.). Kalbės jis apie Rusijos revoliuciją. Jis išaiškins, kaip ta revoliucija įvyko ir kaip bolševikai padarė perversmą, ginklo pagalba pasigrobdami valdžią į savo rankas.

Kerenskis yra nepaprastai gabus kalbėtojas. Jis tiesiog žavėta žavėja klausytojus. Todel kiekvienam bus įdomu jį rytoj išgirsti. Kas supranta rusų kalbą, tegul nepraleidžia tos progos.

Tikietai Kerenskio prakalboms galima gauti "Naujienose" ir "Aušroj." — N.

Skelbimai Naujienose duoda naudą delto, kad pačios Naujienos yra naudingos.

PERLINES
QUEEN KONCERTINOS
YRA GERIAUSIOS

Padarytos iš 76 ir 102 raktų oktava ir trigubos. Visos pirmos klesos plieniniais "reeds". Dailus užbaigimas ir gražiai išmargintos.
Neapsigaukit, žiurėkit, kad ant koncertinos butų pažymėta "PEARL QUEEN"
Katalogus siunčiame dykai
VITAK-ELSNIK CO.
4639 So. Ashland Ave.
CHICAGO, ILL.

S. BALICKAS
SIUVA VYRIŠKUS IR MOTERIŠKUS RUBUS
Prieinama kaina
2305 So. Leavitt Street
Chicago, Ill.

Atėjo **Kultura No. 3.** Galima gauti Naujienose. **Kaina 45c.**

PINIGAI PASIUNČIAMI GREITAI Į LIETUVĄ IR KITAS EUROPOS ŠALIS
3% Mokamas Ant Taupimo Atskaitų
Komercialės Atskaitos Pageidaujamos
Parsiduoda Augštos Rųšies Pirmi Morgičiai Ir Gold Bondsai, Nešanti 6%
Pasirenduokite Apsaugos Dėžutę Musų Saugiuose Vaultuose. Kainos $3.00 Ir Augščiau.
Atviras nuo 9 ryto iki 3 po pietų. Subatomis nuo 9 ryto iki 8 vakare. Utarninko vakarais nuo 6 iki 8 valandos
J. J. KRASOWSKAS
Vedėjas naujo biznio departmento
South West Trust and Savings Bank
35th Street, Archer and Hoyne Avenues
Chicago
Valstijos Bankas po Chicagos Clearing House Priežiura
TURTAS VIRŠ $5,750,000.00

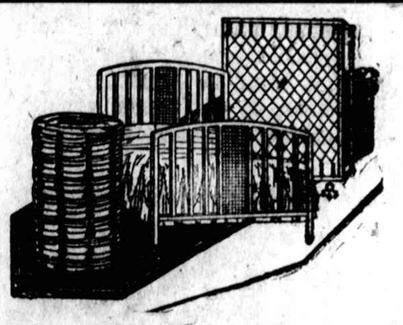
3 ŠMOTŲ PLIENINES LOVOS OUTFITAS
$15.00
Plieninė lova, riešutinio medžio užbaigimo, reed efekto frontas ir galai. Stiprus ir geri springsai. Matrasas 50 svarų sunkumo ir labai gerai prikimštas. Visi trys šmotai šiame išpardavime tiktai $15.
Peter Barskis
FURNITURE HOUSE
1748 W. 47th St.

Naujas Trust Departmentas
Dabar mes esame autorizuoti per Illinois Valstiją priimti "Trusts"
Ką tas reiškia?

Tai reiškia, kad yra suteikta didžiausia apsauga pagal Valstijos Įstatymus. Jųs galite čionai atlikti reikalus apie savastis budamas gyvas ir aprupintas po mirčiai.

Reiškia, kad jusų reikalai su pagelba musų Trust Departmento yra rankose visų musų Direktorių. Jųs turėsite progą pasinauduoti iš didelio bankinio biznio patyrimo, o jusų pinigai ir nuosavybė bus dvigubai apsaugota.

Praktiškai bile kokis nurodymas ant savo palikimo gali buti atliktas daug geriau ir saugiau su pagelba musų Trust Departmento, negu palikti rankose draugų arba giminių.
Atsilankykite ir leiskite jums išaiškinti kaip musų Trust Patarnavimas gali jums pagelbėti.

John Czaikowski
Manager Foreign Department

CENTRAL MANUFACTURING DISTRICT BANK
1110 West 35th Street
CHICAGO

A ✝ A

JONAS USTAITIS

Mirė Balandžio 20 d., 1927 m., 1:30 valandą ryte, sulaukęs 48 metų amžiaus. Kilo iš Kauno rėdybos, Tauragės apskričio, Gaurės parapijoj, Dargaičių kaimo. Išgyveno Amerikoj 30 metų.

Paliko dideliame nuliudime moterį Agniešką, po tėvais Ataraitę iš šilalės parapijos, Balsių miesto, dukterį Bronislavą Amerikoj, gi Lietuvoje motinėlę ir seserį.

Kunas pašarvotas 1609 South Halsted St. Laidotuvės įvyks Subatoj, Balandžio 23 d. iš namų 8:30 val. ryte bus atlydėtas į Dievo Apveizdos parapijos bažnyčią, kurioje įvyks gėdulingos pamaldos už vėlionio sielą.

Po pamaldų bus nulydėtas į Šv. Kazimiero kapines. Nuoširdžiai kviečiame visus gimines, draugus ir pažįstamus dalyvauti šiose laidotuvėse.

Nuliudę liekame,

Moteris ir Duktė

Laidotuvėms patarnauja graborius S. M. Skudas, Telefonas Roosevelt 7532.

Simpatiškas — Mandagus — Geresnis ir Pigesnis Už Kitų Patarnavimas.

J. F. Eudeikis Komp.

PAGRABŲ VEDĖJAI

Didysis Ofisas:

4605-07 S. Hermitage Av.

Tel. Yards 1741 ir 4040

SKYRIUS

4447 So. Fairfield Avenue,

Tel. Lafayette 0727

SKYRIUS

1410 So. 49 Ct, Cicero

Tel. Cicero 3794 ir 5094

SKYRIUS

3201 Auburn Ave., Tel. Blvd. 3201

A ✝ A

TEODORAS S. WITKAUSKAS

Mirė Balandžio 22 dieną, 1927 m., 2 valandą ryte, sulaukęs 6 mėnesių amžiaus.

Paliko dideliame nuliudime motiną Vandą, tėvą Vladislovą, brolį Vladislovą ir seseris Angelą ir Dorotą.

Kunas pašarvotas, randasi 4415 So. Talman Ave.

Laidotuvės įvyks Panedėlyj, Balandžio 25 dieną. Iš namų 9 valandą ryte, bus nulydėtas į Šv. Kazimiero kapines.

Nuoširdžiai kviečiame visus gimines, draugus ir pažįstamus dalyvauti šiose laidotuvėse.

Nuliudę liekame,

Tėvai, Brolis ir Seserys

Laidotuvėms patarnauja graborius I. J. Zolp, Tel. Blvd 5203

Tel. Boulevard 4139

A. MASALSKIS GRABORIUS

Musų patarnavimas laidotuvėse ir kokiame reikale, visuomet esti sanžiningas ir nebrangus, todel kad neturime išlaidų užlaikymu skyrių.

3307 Auburn Ave.

CHICAGO, ILL.

S. D. LACHAWICZ

Lietuvis Graborius ir Balzamuotojas

2314 W. 23rd Place Chicago, Ill.

Patarnauja laidotuvėse kuopigiausia Reikale meldžiu atsišaukti, o mano darbu busite užganėdinti.

Tel. Canal 1271 ir 2199

a ✝ a

Violet Normal

Persiskyrė su šiuo pasauliu Balandžio 20 dieną, 5:30 valandą iš ryto, 1927 m., sulaukusi 15 mėnesių amžiaus, gimusi Chicagoje, paliko dideliame nuliudime motiną Zuzaną, tėvą Antaną, seserį Elenorą, brolį Kasparą ir senuką Tadeušą šliauteris. Kunas pašarvotas, randasi Mažeikio koplyčioj, 3319 So. Auburn Ave.

Laidotuvės įvyks Subatoje, Balandžio 23 dieną, 2 valandą po pietų iš koplyčios į Tautiškas kapines.

Visi A. A. Violet Normal giminės, draugai ir pažįstami esate nuoširdžiai kviečiami dalyvauti laidotuvėse ir suteikti jai paskutinį patarnavimą ir atsisveikinimą. Nuliudę liekame,

Motina, Tėvas, Brolis, Sesuo ir Senukas

Laidotuvėse patarnauja graborius Mažeika, Tel. Yards 1138.

A ✝ A

Valerijonas Klauba

Persiskyrė su šiuo pasauliu Balandžio 21 dieną, 6:30 valandą ryto, 1927 m., sulaukęs 42 metų amžiaus, gimęs Sados miestelio, Mažeikių apskričio, paliko dideliame nuliudime du broliu Leonardą ir Konstantiną ir 3 seseris: Emiliją, Petronelę ir Zuzaną; o Lietuvoj seserį Kleofą. Kunas pašarvotas, randasi 4432 So. Sawyer Ave.

Laidotuvės įvyks Subatoje, Balandžio 23 dieną, 2 valandą po pietų iš namų bus nulydėtas į Tautiškas kapines.

Visi A. A. Valerijono Klaubas giminės, draugai ir pažįstami esate nuoširdžiai kviečiami dalyvauti laidotuvėse ir suteikti jam paskutinį patarnavimą ir atsisveikinimą.

Nuliudę liekame,

Broliai, Brolienė ir Seserys

Laidotuvėse patarnauja graborius A. Masalskis, Telefonas Boulevard 4139.

A ✝ A

Padėkavonė

A. A. Gregorowicz, kuris mirė Balandžio 13 dieną, 1927, ir palaidotas tapo Bal. 18, o dabar ilsis šv. Kazimiero kapinėse, amžinai nutilus ir negalėdama atsidėkavot tiems, kurie suteikė jai paskutinį patarnavimą ir palydėjo ją į tą neišvengiamą amžinybės vietą.

Mes atmindami ir apgailėdami jo prasišalinimą iš musų tarpo, reiškiame giliausią padėką dalyvavusiems laidotuvėse žmonėms ir suteikusiems vainikus draugams. Dėkavojame musų dvasiškam tėvui, Kun. Martinkui, kurs atlaikė įspudingas pamaldas už jo sielą; dėkavojame graboriui Ežerskiui kurs savu geru ir mandagiu patarnavimu garbingai nulydėjo jį į amžinastį, o mums palengvino perkęsti nuliudimą ir rupesčius, dėkavojame grabnešiams, gėlių nešėjams ir už rupestingą ir malonų patarnavimą, ir pagalios dėkavojame visiems dalyvavusiems laidotuvėse žmonėms; o tau musų mylimas vyre ir tėveli sakome: ilsėkis šaltoj žemėje.

O kaip mirtis yra žiauri ir negailestinga. Išplėšė iš musų tarpo mylimą moterį ir motinėlę, paguldė kapuose, šaltoj žemeliai, kuri ilsisi amžinai. Tegul buna lengva šios šalies šaltoj žemeliai, o musų širdyse paliko žaizdas, kurios niekados neišgydys.

Nuliudę liekame,

ŠEIMA GREGOROWIČIŲ

Tarp Chicagos Lietuvių

Jubiliejus, Jubiliejus!

Visi laukia, nežinodami ko sulauks. Per jubiliejų puošiasi miestai, namai, auditorijos, vadai ir visi kiti. Ar per Birutės jubiliejų pasipuošime kuo nors? Birutė visados mus sujungia į vieną kuną, subendrina musų tautinius jausmus ir jos parengime mes sudarom vieną lietuvių šeimyną. Gal šita šventė mus suartins ir priduos daugiau energijos darbuotis del savęs —savo gerovės. Susidrumstusi politika turbut išsiblaivys ir mes vėl busim lietuviais kaip buvome.

—V.

P. S. Birutės jubiliejinis koncertas bus rytoj, Liet. Auditorijoj, 7:30 v. v. (naujuoju laiku).

Sportas

UNIVERSAL KLIUBAS

Rytoj, 3 val. po pietų Universal kliube treniruosis kelios poros gerų ristikų.

Beje, Bagdonas nori pranešti, kad ristis su ristike Mercereau jis visuomet sutinkąs. S.

A ✝ A

JUOZAPAS MICKEWICZ

Persiskyrė su šiuo pasauliu balandžio 22 d., 3:30 val. po pietų, 1927 m., sulaukęs 50 metų amžiaus. Gimęs Suvalkų apskr., Punsko parap., Mockavos kaimo. Paliko dideliame nuliudime moterį Kotryną po tėvais Sakalauskaitę, 2 sunų: Jurgį ir Kostantą, dukterį Veroniką, žentą Izidorių Daunį ir gimines, Lietuvoj brolį Boleslovą. Kunas pašarvotas randasi 626 N. Albany ave.

Laidotuvės įvyks seredoje, bal. 27 d., 8 val. ryto iš namų į Šv. Mikolo parapijos bažnyčią, kurioje atsibus gedulingos pamaldos už velionio sielą, o iš ten bus nulydėtas į Šv. Kazimiero kapines.

Visi a. a. J. Mickewicz giminės, draugai ir pažįstami esat nuoširdžiai kviečiami dalyvauti laidotuvėse ir suteikti jam paskutinį patarnavimą ir atsisveikinimą.

Nuliudę liekame,

Moteris, Sunai, Duktė, Žentas ir Giminės.

Laidotuvėse patarnauja graborius Eudeikis Tel. Yards 1741.

J.F.RADZIUS

Pigiausias Lietuvis Graborius Chicagoje

Laidotuvėse patarnauju geriau ir pigiau negu kiti, todel, kad priklausau prie grabų išdirbystės.

OFISAS: 668 W. 18th St. Tel. Canal 6174

SKYRIUS: 3238 S. Halsted St. Tel. Blvd. 4063

Tel. Roosevelt 7532

S. M. SKUDAS

Graborius

Nuliudimo valandoje suteikiam geriausį patarnavimą. Palaidojimą atliekame rupestingai ir gražiai; busite pilnai patenkinti.

1911 Canalport Ave, Chicago

CLASSIFIED ADS.

Announcements
Pranešimai

North Side. — Margučių kontestą rengia A. L. T. Sandaros 23-čia kuopa, septintadienio vakaro, bal. 24 d.. 6:30 val., Liuosybės salėj, 1822 Wabansia ave. Bus linksmas balius su šokiais. Ateidami atsineškite gražiai margintų margučių. Yra aštuoni prizai ir bus išmokėta $10 pinigais. Nuoširdžiai visus kviečia RENGĖJAI.

CLASSIFIED ADVERTISEMENTS

Announcements
Pranešimai

Bridgeport. — Šv. Mataušo Apaštalo dr-jos mėnesinis susirinkimas įvyks pirmadieny, balandžio 25 d., 7:30 val. vakaro, Chicagos Liet. Auditorijos salėj, 3133 S. Halsted st. Visi nariai laiku pribukit, nes randasi daug svarbių reikalų aptarti.

A. Bugailiškis, rašt.

Draugystė šv. Kazimiero Karalaičio laikys mėnesinį susirinkimą balandžio 24 d., 12 val. dieną. Malonėkit visi laiku susirinkti į Chicagos Lietuvių Auditoriją, 3133 So. Halsted St. Yra daug svarbių reikalų. —Valdyba.

TIKIETAI KERENSKIO PRAKALBOMS

Balandžio 24 d., Ashland Auditorijoj, 2 val. po pietų, kalbės Aleksandras Kerenskis. Kadangi manoma, jog bus daug žmonių, tai pasirupinkite tikietus gauti iš kalno. Tikietai pardavinėjama "Naujienose" ir "Aušros" knygyne.

Lietuvių Tautiškų Kapinių lotų savininkų ir draugijų atstovų visuotinas susirinkimas įvyks nedėlioj, balandžio 24 d., 1927 m., Mildos svetainėj, 3142 S. Halsted St., 1 val. po pietų, ant 3 lubų. Jusų atsilankymas butinai reikalingas, nes randasi daug svarbių reikalų del apsvarstymo kas link 30 d. gegužės apvaikščiojimo.

Kapinių Valdyba.

Lietuvių Piliečių Brolybės Kliubo Amerikoj susirinkimas įvyks nedėlioj, balandžio 24 d., Mildos svetainėj, 1 val. po pietų. Visi bukite laiku ir naujų narių atsiveskite. Įstojimas veltui. —Valdyba.

KUNIGAS L. L. Brodawiczia pirko šmotą žemės nuo Dr. Kian priešais "Lietuviškų Tautiškų kapinių; budavos Tautišką Bažnyčią ir mokyklą po vardu Jėzaus Kristaus Rojaus Daržas, Broliai lietuviai, gyvenantieji Chicagoj ir apielinkėj turės puikią progą su pagrabais, labai bus patogu privažiuoti prie pat kapinių ir t. t.

O dabar pakol pasibudavos bažnyčia, galiu atlikti krikštus, šliubus, įpravodas, laidotuves, pagrabus pagal seną Rymo katalikų kanoną. Reikale galite kreiptis pas kunigą L. L. Brodawiczią. Jis širdingai jums patarnaus kožnam reikale. Jį galit užprašyti į namus del krikštų, šliubų, pagrabų ir t. t.

REV. L. L. BRODAWICZ,
83 Kean ave., Justice Park,
Chicago Lown,
Phone Willow Springs 46.

Pranešimas

Pranešu visiems savo pažįstamiems ir buvusiems kostumeriams, kad nuo 13 balandžio mes vėl atperkom NATIONAL RESTAURANT, 1841 So. Halsted St. ir dėsim visas pastangas mandagiai patarnaudami už prieinamą kainą duoti geriausius kaip galima valgius

Broliai ALEKSANDRAI

Reikaluose R. J. Bischoffo Bankruto

Bischoffo kreditoriai, kurie dar nėra gavę savo dividendų 2-1%, turi reikalauti jų tuojau. Po august 1, 1927, jau bus pervėlu.

Kreditoriai, kurie yra reikalavę savo dividendų, lai daugiau nereikalauja.

Kreditoriai tegul atsišaukia arba rašo man, suteikiant sumą pinigų duotą Bischoffui, tuomlaikinį adresą ir dabartinį savo adresą.

James W. Davis, Referee.
903 Monadnock Block, Chicago

Personal
Asmenų Ieško

PAIEŠKAU savo žmonos Onos Rušinskienės, po tėvais Delkaitės. Paliko mane. Parėjęs iš darbo radau tuščią namą, nei pačios, nei rakandų. Pirmiau buvo ženota du kartu, aš esu trečias. Po pirmu vyru vadinosi Gavenas, po antru Matulienė; ir tuos abu paliko ji, kaip mane.

Meldžiu pranešti kas žinote kur randasi, šiuomi antrašu:

A. RUŠINSKAS
725 W. 34th Street
Chicago, Ill.

IEŠKAU gerų žmonių, kurie gyvena Michigan ar Wisconsin, priimti ir prižiurėti 10 metų vaiką per vakacijas. Už gerą priežiurą atlyginsiu gerai.

George Čižinauskas
1458 W. 15 St., Chicago, Ill.

Aš Vincentas Andriekus paieškau savo brolio Jono Andriekо, paeina iš Vizbarų kaimo, Žvilgių parap., Kauno rėd. Apie 18 metų atgal gyveno 110 E. 95 st., Chicago, Ill. Jei kas žino, ar pats praneškit savo antrašą.

Vincentas Andriekus,
4217 S. Artesian ave. Chicago, Ill.
Tel. Lafayette 7168.

IEŠKAU Juozo Mickevičiaus ir Jurgio Marcinkevičiaus; abudu gyvena Chicagoj. Prašau atsišaukti. Turiu svarbų reikalą. Povilas Milončius, Box 63, Bulpetts, Ill.

For Rent

RENDAI garažas, arba repairing šapai ar kokiai kitai šapai. 3200 S. Halsted st.

RENDAI 6 ruimų flatas, rendos į mėnesį $25, gera vieta gyvenimui, 2 lubos.
3703 S. Halsted st.
Savininkas
Tel. Republic 10565

RENDAI 3 ir 4 kambarių flatai, šviesųs ruimai, renda pigi. Kreipkitės 4958 Wentworth ave.

IŠSIRENDAVOJA flatas 6 kamb., šiltu vandeniu šildomas; kambariai dideli ir šviesųs, geriausioj vietoj, prie pat parko. Transportacija gera. Renda pigi. V. Sakalas, 5533 So. Claremont ave. 1 bl. į rytus nuo Western ave.
Tel. Republic 9059

RENDON štoras tinkantis kriaučiui, restoranui arba soft drink parlor. Renda $40.00 į mėnesį. Morkus, 7442 Archer Ave., Summit, Ill. Prospect 2559.

Furnished Rooms

RENDON apšildomas kambarys prie mažos šeimynos. 6107 South Rockwell st.

LIETUVIŲ HOTELIS

Pigiausia vieta del darbininkų žmonių del gyvenimo, su valgiu $8 į savaitę, be valgio $3 ir aukščiau už ruimą. Gera vieta del atvažiavusių iš kitų miestų.

PETER GADEIKO,
1606 S. Halsted St., Chicago.

RUIMAS rendai vyrųi be valgio. 3243 S. Emerald ave.

RENDAI ruimas del dviejų ar vieno vaikino; su valgiu arba be valgio. Karštu vandeniu apšildomas. 1 fl. 822 W. 55 Blvd.

PARENDAVOJIMUI 4 mebliuoti kambariai ženotai porai su maža šeimyna. 10508 S. Wabash Ave.

Situation Wanted
Darbo Ieško

IEŠKAU darbo į restaurantą mokintis už kukorių. Kam yra reikalinga, atsišaukit į

Naujienų Skrių
3210 So. Halsted St.
Box 220

Help Wanted—Male-Female
Darbininkų Reikia

LIETUVIAI be šeimynos, vaikinai arba moterys, kurie norite uždirbti daug pinigų ir likti turtingais, yra gera proga prie Tautiškų kapinių atidaryt biznį su mažai kapitalo. Žinot gerai katrie gyvena prie tautiškų kapinių paliko turtingi. Pasiskubinkit, bo jau pavasario laikas, pradėkit pirm Decoration dienos. Kas pirmesnis, tas geresnis. Del pilnų informacijų kreipkitės pas

Kun. L. L. Brodawicz,
83 Kean Ave., Justice Park,
Chicago Lown.
Phone Willow Spring 48.

Help Wanted—Male
Darbininkų Reikia

MAN REIKIA PENKIŲ VYRŲ

Kurie yra susipažinę su dirbtuvėmis, mašinšapiais arba mechanikų darbu del atlikimo specialio darbo didelėj įstaigoj tiktai tris vakarus į savaitę. Gera mokestis. Tiktai atsiųskite savo vardą ir adresą.

1739 S. Halsted st.
Box 919.

REIKALINGI AGENTAI

Reikalinga keletas gabių vyrų virš 25 m. senumo, kurie turi liuosų valandų laiko vakarais ir nedėliomis, butinai atsilankykit ateinantį ketvergo vakarą nuo 6 iki 9-tos val. ant žemiaus nurodyto antrašo. O mes parodysim kaip galit uždirbti $35 iki $50 į savaitę jusų liuosoms valandoms, visiškai nekliudant jusų dabartinio užsiėmimo. Patyrimas ne butinai reikalingas, mes išmokinsime. Gera proga išsidirbti pastovus darbas ant visados iki $100 ir daugiau į savaitę, kurie noriai pildys musų pamokinimus. Klauskit J. Zacker, Manager.

P. S. KAZWELL & CO.
6312 S. Western ave., Chicago

Automobiles

EKSTRA AUTOMOBILIŲ PIRKĖJAMS

Čia turite greit pamatyt šiuos automobilių bargenus. Kurie manot šįmet pirkti automobilių, jums nereikalinga mokėt tukstantį dolerių arba daugiau už karą, kadangi čia gausit:

Hupmobile, 5 pasažierių, už $350
Essex, 5 pasažierių, sedan .. $275
Jewett, 5 pasaž. Calif. viršum $350
Buick, 5 pasažierių $200
Ford, 5 pasažierių sedan .. $185
Coupe Ford už $85

Čia del to taip pigiai parsiduoda, kad cash, o ne išmokėjimais, o pinigai reikalingi investuot į kitą staką. Atminkit, kad nusipirkęs tą karą važinėsit taip, kaip ir tie, kurie užmoka $1000 ir daugiau. Jie yra visi pertaisyti; eina kaip nauji. Tiems bus parduoti, kurie pamatę paliks depozitą. Kreipkitės:

ROYAL MOTOR CO.
4406—08 S. Western ave.
Tel. Virginia 0818

PARDAVIMUI 1 tono Ford trokas, tinkąs del bučernės ar kitokio biznio.

NAUJIENOS,
1739 S. Halsted st.

PARDAVIMUI Chevrolet sedan, 4 durų, naujutėlis, visai mažai važinėtas. Norintis pirkti, matykite. Parduosiu už teisingą pasiulymą. 4357 S. Washtenaw ave. Lafayette 1329.

CHEVROLET automobilius, 1923 metų, vasarinis, gerame stovyje, atiduosiu už teisingą pasiulymą, 2 flatas. 2910 W. 39 St.

KAS NORIT puikiai pasivažinėt, štai proga. Pardavimui Moon short model automobilius visai už dyką.

Atsišaukit:
6436 S. California ave.

PARDAVIMUI Ford. Touring 1924 modelis. Pigiai, tik $70.00. Geram stovyj. Šeši tajerai, 416 Art St. Peter Šebliauskas.

Furniture & Fixtures
Rakandai-Itaisai

PARDAVIMUI 5 kambarių rakandai, visi kartu ar pavieniui. Galima rakandus ir flatas renduoti.

4550 So. Turner Ave.
Tel. Virginia 0209

IŠ PRIEŽASTIES ligos turiu parduoti savo 4 ir 6 kambarių rakandus už $375 cash, didelis bargenas tiems, kurie nori eiti į rooming house biznį.

Šaukit:
Wentworth 5950

PARDAVIMUI pekarnė juodos duonos. Biznis išdirbtas per 10 metų. Su namu ar be namo ir 2 nauji trokai. Taipgi galiu mainyti ant bungalow arba kitokio namo.

3548 Emerald ave.
Tel. Boulevard 3198.

STORAGE SALE

Naujų rakandų ir kaurų subankrutavusių ir paliktų pas mus sandelyj. Greitam išpardavimui. Atdara vakarais iki 10, nedėliomis iki 6. Dykai sandėlis. Dykai dastatymas.

STORAGE WAREHOUSES,
4025 W. Madison St.,
3531 N. Clark St.,

PARDAVIMUI aiskriminės rakandai, labai pigiai. 2244 W. 23rd Place.

PARDAVIMUI rakandai, dvi siuvamos Singer mašinos. 2 fl. 822 W. 37 Place.

Musical Instruments
Muzikos Instrumentai

GROJIKLIS pianas tiktai biskį vartotas, kainavo $700, parduosiu už $90. Benčius, cabinet ir rokeliai. Išmokėjimais pagal sutartį. MR. RUDAITIS, 6512 So. Halsted st., 1 fl.

PARDAVIMUI kostantinka, pigiai. 929 W. 33rd Pl. 1 fl. fr.

PARDAVIMUI. $125 nupirks $700 88 rolių player piano. Aš irgi turiu pilną radio setą; parduosiu už $75. Ateik šiandie ar rytoj, nedėlioj iki 6 vakare.

2216 W. Madison str.
1 augštas arba
telefonuok West 3462

Business Chances
Pardavimui Bizniai

PARSIDUODA labai pigiai ir labai gera bučernė ir grosernė. Geras biznis ir visi nauji rakandai. Bučernė verta apie $3000, galima nupirkti už $1500 cash. Ieškantis tokio biznio kreipkitės 4454 South Western ave. Klauskit W. Biskupaitis.

PARDAVIMUI bučernė ir grosernė, priežastį patirsit ant vietos. Naujienos, 1739 So. Halsted St., Box 914.

PARDAVIMUI bučernė ir grosernė. Geras cash biznis, lietuvių kolonijoj. Pigiai, nes išvažiuoju kiton valstijon, 2837 W. 39th St.

PARDAVIMUI ar mainymui grosernė ir bučernė. Biznio daroma apie $3,000 į mėnesį. Kreipkitės į Naujienas, box 918.

DELIKATESEN, saldainių, cigarų ir tabako krautuvė, 4 kambariai, rendos $40. 1010 W. 69 St.

PARDAVIMUI restaurantas geroj biznio vietoj, ypatingai gera vieta lietuviui. Nupirksit pigiai. 3457 S. Halsted st.

PARDAVIMUI arba rendon lunch room, pilnai įrengtas, nauji fikčeriai, garu šildomas, naujas namas, ilgas lysas, pradžiai reikia biskį pinigų, biznis dabar eina.

Atsišaukit:
Herrmann's Lunch,
3107 Wallace St.

PARDAVIMUI "Dry Goods" krautuvė. Krautuvė vyriškų viršutinių ir apatinių aprėdalų, kaip tai marškinių, skribelių, pančiakų kaklaraiščių ir kitų smulkių daiktų vyrams prie apsirėdymo. Parduosiu apie už $2000, nors vertė yra veik du sykiu didesnė. Parduosiu tiktai už cash. Krautuvė randasi Brighton Parko apielinkėje. Del informacijų kreipkitės į "Naujienas". Klauskite Mickevičių. 1739 S. Halsted st. Tel. Roosevelt 8500.

BUČERNĖ, grosernė, parduodu arba mainysiu ant loto ar nedidelio namo. 2018 W. 21 Place.

PARDAVIMUI minkštų gėrimų krautuvė. Pigiai. Laisnis ir 4 pagyvenimui kambariai. 2702 W. 47 Str.

PARDAVIMUI pigiai grosernė. 3512 S. Lowe ave.

PARDUODU pool room; likau viena moteris, nemoku to biznio, esu priversta parduoti šią savaitę pigiai. 2119 S. Halsted st.

PARDAVIMUI arba mainymui bučernė ir grosernė su namu arba vieną biznį smarkiai augančioje apielinkėje. štorai ir 2 po 6 kambarius, karštu vandeniu apšildomi. Priimsiu lotus, privatinį namą.

Savininkas bučernėje.
2553 W. 69 St.

PARDAVIMUI cigarų, saldainių krautuvė. Einu į kitą biznį. Pigiai. 3551 S. Halsted st.

PARDAVIMUI bučernė ir grosernė su namu ar be namo, labai geroj, maišytų tautų apgyventoj vietoj. Atsišaukite Naujienos, Box 917 arba Tel. Palisade 4633.

PARDAVIMUI bučernė ir grosernė. Biznis išdirbtas per 10 metų. Parduosiu vieną biznį arba ir su namu. Priimsiu namą kaipo pirmą įmokėjimą. Pereitų metų įplaukų buvo $95,150. Kas turite vertės apie $60,000, atsišaukite per laiškus. John Dannel, 7643 S. Honore str.

PARDAVIMUI kendžių štoras; parduosiu pigiai. 3528 S. Halsted st.

PARDAVIMUI bučernė ir grosernė, senas išdirbtas biznis, lietuvių apgyventa apielinkė, 4 kambariai pagyvenimui, garažas 3 karams. Rendos $55 į mėnesį. Parduosiu pigiai, tik $1500. Priežastis — liga.

Atsišaukit:
4248 S. Artesian ave.

PARDAVIMUI mažas groseris. Labai pigiai. Apleidžiu miestą. 5626 S. Racine ave.

PARDAVIMUI grosernė ir bučernė. Pigiai. Apleidžiu miestą. 2306 Blue Island ave.

PARDAVIMUI geriausis biznis Blue Islande — soft drink parloris. P. Burba, 189 S. Western ave., Blue Island Ill.

PARDAVIMUI aiskriminės rakandai, labai pigiai, 2244 W. 23rd Place.

PARDAVIMUI grosernė, kendžių, cigarų ir taip visokių dalyku biznis. Biznis geras. Parsiduoda pigiai. Priežastį pardavimo patirsit ant vietos. Phone Boulevard 8829.

NORIU parduoti grosernę, nes man nusibodo dirbti štore. 4554 S. Paulina St.

PARDAVIMUI cigarų, tabako, kendžių ir karčiama. Geroj vietoj, geras biznis. Ilgas lysas, 4 pagyvenimui kambariai. Atsilankykite nedėlioj. 11942 S. Michigan ave.

PARDAVIMUI restaurantas ir 12 ruimų. Pigi renda, biznis išdirbtas per ilgą laiką, nebrangiai. Išvažiuoju Lietuvon. Tel. Canal 2555.

PARDAVIMUI 12 kambarių rooming house. Pelningas biznis. Viskas įrengta. Pigiai. Pardavimo priežastis liga. Savininkai lietuviai. 4116 W. Washington Blvd.
Tel. Haymarket 0433

(Continued on page 6)

CLASSIFIED ADVERTISEMENTS

Business Chances
Pardavimui Biznai

(Continued from page 5)

MAINOS, AUKSO MAINOS!
KENOSHA, WISCONSIN

Ice Cream parlor biznis ir namas, pirmas floras krautuvė ir 4 ruimai pagyvenimui, 6 ruimai ant 2-ro aukšto, 4 ruimai ant 3-čio aukšto ir 2 karų garažas, lotas 25×146. Randas labai geroj vietoj prie pat NASH MOTOR dirbtuvės ir marškinių ir pančiakų dirbtuvių. Labai gera vieta ir parduosiu už labai prieinamą kainą Viską — biznį ir namą tik už $16,500 Puse įmokėti, kitą ant morgičių. Pardavimo priežastį patirsit ant vietos. Kreipkitės 2425 — 60th St. arba prie mano agento MARTIN'S REALTY CO., Kenosha, Wis. 4604 — 7th Ave.

VISŲ MAINERIŲ ATYDAI

Racine, Wis. 2 muro krautuvės ir viršuj pagyvenimai, labai geroj vietoj vidurmiestyje; važiuoju į Lietuvą. Parduosiu labai pigiai tik už $15,500, $7500 įmokėti. Kreipkis prie mano agento:

MARTINS REALTY CO.,
4604 — 7th Ave.,
KENOSHA, WIS.

Exchange—Mainai

GERI MAINAI, 4 ir 5 kambariai ir 4 kambarių medinis cottage užpakaly. Savininkas mainys ant biznio.

4 FLATU murinis namas ant 2 lotų po 6 kambarius. Pečium šildomas, arti bulvaro, mainysiu ant 2 flatu karštu vandeniu arba garu šildoma.

3 ŠTORAI ant dviejų lotų 3939 So. Kedzie ave. Mainys ant privačio namo.

Taipgi turime visokios rušies namus, biznių ir lotų mainymui. Kas norit greit išmainyti savo nuosavybę, atsišaukite pas

STANKO — NESTOR
5097 Archer ave.
Lafayette 6936.

Farms For Sale
Ukiai Pardavimui

FARMA iš 110 su viršum akerių, gera žemė, Wisconsin valstijoj, mainysiu ant 2 flatų arba mažesnio namo. 6417 S. Sacramento ave. Tel. Republic 4803.

PARDAVIMUI 40 akrų farma, arti prie miesto, žemė gera, atiduosiu pigiai, 2 flatas. 2910 W. 39 St.

PARDUOSIU ar mainysiu ūkę Mich. Gera žemė ir budinkai, daug stako; labai žema kaina, 42 E. 103 St., 2 fl.

KAS turite vištų farmą, arba kitokią farmą, kad butų su gyvuliais. Aš turiu gerą namą, bizniavą, Chicagoj ant Bridgeporto. Meldžiu atsišaukti.

Wm. Gritenas,
3241 So. Halsted st.
Tel. Boulevard 5066

Farmos

Ant pardavimo mainymo arba išrendavimo 35 akrų 15 mylių už Chicagos. Gera žemė, gražus sodnas prie gero kelio. 80 akrų Wisconsine mainysiu ant namo loto arba morgičių arba kokio biznio.

200 akrų Michigane: gera žemė prie dideiės upės su gyvuliais.

Su reikalu kreipkitės pas
A. GRIGAS,
3114 So. Halsted Str.

204 AKRŲ farma pardavimui, randasi mieste, 11 kambarių stuba, didelė barnė ir sailo, 12 melžiamų karvių, 250 vištų, didelis vištininkas, gerai aptverta, mokyklos ir bažnyčios apie 200 pėdų toliumo nuo stubos. Geri marketai, geri keliai, turiu parduoti iš priežasties ligos.

Savininkas Paul Lynch,
Carney, Mich. Box 3.

PAIMK $5000 DOVANAI

186 akrai juodžemio, 70 akrų girios, 13 akrų sodno. Upė bėga žuvinga, 1 mailė į miestą, 106 akrų dirbama, ligus laukai, juodžemė, didelė barnė, stuba ir kiti budinkai, kaina $4375, įmokėti $2500, 40 akrų, 15 akrų sodno, juodžemė, didelė barnė, sailas, stuba didelė, kaina $2800; įmokėti $1400.

The Andrekus Real Estate
PENTWATER, MICH.

40 akrų farma prie pat Dekalb, Ill. su budinkais, gyvuliais. Parduosiu pigiai arba mainysiu ant namo.

115 akrų žemės su budinkais gyvuliais, Indiana valstijoj. Parduosiu pigiai iš priežasties ligos arba mainys ant namo.

2 flatų muro naujas namas po 6 kambarius, Marquette Manor, mainys ant bungalow arba cottage.

CHAS ZEKAS & CO.
4454 So. Western Ave.

Real Estate For Sale
Namai-Žemė Pardavimui

BRIGHTON PARK

Ekstra bargenas. Čeverykų biznis vertas $4500, atiduosiu už $2500.

$2500 CASH, kitus taip kaip rendą, nupirksite 2 aukštų murinį namą, 6—6 kambarių.

$1000 CASH, kitus išmokėjimais, nupirksite 2 aukštų medinį namą, 5—6 kambarių, cementiniu pamatu, 3 kambarių cottage ir garažas iš užpakalio loto, mėnesinių įplaukų $85, kaina tiktai $7300.

NAUJAS 2 aukštų murinis namas, 4—4 kambarių, sklepas ir viškai, bungalow stogas, $2500 cash reikia kitus taip kaip rendą.

KRAUTUVĖS prie Archer Ave., tinkama vieta bile kokiam bizniui, galite užimti tuojau, kainos prieinamos. Taipgi turime keletą biznio lotų prie Archer ave. biznio kainomis.

80 AKRŲ farma į Paw Paw, Mich., mainysiu į mažą namą.

HENRY KOPLEWSKI
4003 Archer avenue
Phone Lafayette 9305

PARDAVIMUI 2 flatų, 5-5 ir 6-6 kambarių, 2 karšto vandenio šildytuvai, uždaromi porčiai, moderniškas. 1700 block Montana St., į šiaurę nuo Fullerton Ave.

PARDAVIMUI medinis namas, yra krautuvė ir 4 kambariai iš užpakalio ir lotas prie šalies. Parduosiu arba mainysiu į bučernę. Savininkas, 2743 W. 47 st.

2 FLATŲ medinis namas, 4—5 kambarių, apleidžiu valstiją, bargenas $7,000, landrė ir geras sklepas. 6223 S. Carpenter st.

PARDAVIMUI namas dviejų augštų, 7-9 kambarių flatai, elektra. 907 W. Cullerton St.

DIDELIS bargenas, 3 aukštų murinis namas, 2932 W. Pershing Rd., 2-ros lubos.

5927 SO. ALBANY AVE.

Didžiausis ir geriausis 2 flatų murinis namas į Marquette Manor, 5 ir 6 kambarių, sun parlor, stikliniai porčiai, tile vana ir sienos, geras plumbingas, aržuolo grindys ir trimai, ugniavietės, vaisių sklepas, garu šildoma, namas 2 metų senas, dideli kambariai, pigi kaina greitam pirkėjui, dalį cash, mainysiu arba priimsiu antrus morgičius kaipo dalį įmokėjimo.

Matykit savininką po 3 po pietų.
M.,
2 fl.

PARDAVIMUI 6—6 kambarių naujos mados namas, aržuolo trimas, aukštas sklepas, karštu vandeniu šildomas, 2 boileriai, 2 karų garažas. Turit pamatyti. Išmokėjimais. Del informacijų šaukite Cicero 2133—R arba matykit savininką. 1811 — 51 Ave., Cicero. Agentų nereikia.

PARDUODU naują su visais įtaisymais murinę bungalow, arba mainysiu ant loto, mašinos arba dviejų, trijų ar keturių pagyvenimų namo. Agentų nereikia. 7039 S. Campbell ave.

MURINIS bungalow 5 kambarių, furnas šildomas, yra bufetas, anglinyčia, uždaromi porčiai, landrė, cementuota gatvė, netoli parko, 1 blokas nuo karų, įmokėti $900, kaina $7800 ir po $50 į mėnesį su nuošimčiais.

7151 S. Rockwell St.

KAS TURITE LOTUS PARDAVIMUI?

Turiu daug pirkėjų. Lotai gali buti visose Chicagos apielinkėse. Taipgi perkame lotus, miesto parduotus už nemokėjimą taksų. Kreipkitės pas

Joseph Yushkewitz,
3647 Archer ave., Chicago, Ill.

ŠTAI AUKSO PROGA!

Pardavimui naujas vieno aukšto muro bizniavas namas; štoras ir 5 naujos mados kambariai. Karštu vandeniu šildoma; labai gera vieta minkštų gėrimų ar kito biznio. Reikia $3,000 įmokėt, kitus lengvais išmokėjimais. Savininkas priims lotą kaipo dalį įmokėjimo. Atsilankykite dieną ar vakarais pas

Joseph Yushkewitz,
3647 Archer ave., prie Oakley ave.

PARDAVIMUI arba mainui 6 flatų namas ant mažesnio. Namas randasi 4306 S. Wood St. Atsišaukit pas savininką.

3759 S. Emerald ave.
1 fl.

EXTRA! Parsiduoda 10 lotų. Geras investmentas. Mainysiu ant Fordo, roaster arba coupe, bet kad butų nuimamas baksas. Savininkas

J. Vasiliauskas,
160 Lincoln St.,
HARVEY, ILL.

Real Estate For Sale
Namai-Žemė Pardavimui

$5.00 ĮMOKĖTI

Kitus lengvais mėnesiniais išmokėjimais, mes pastatysime ant jusų loto namą, murinį arba medinį, garažą, bungalow su uždarytais porčiais. Įdedame porčius, vertaisome namus, įvedame elektrą, plumbingą, apšildymą, malevojame ir dekoruojame. Taipgi teikiame paskolas namų savininkams.

STANTON CONSTRUCTION COMPANY
6347 So. Western Avenue
Phone Hemlock 2636

$150 ĮMOKĖT, $7 Į MĖNESĮ
NUPIRKSIT NUOSAVĄ NAMĄ

Yra visi įrengimai, gražus namai aplink šį namą, tiktai 4 blokai nuo stoties ir 35 minutės važiavimo iš vidurmiesčio. Nereikia mokėti nuošimčių už finansavimą. Pirkit tiesiai nuo manęs, gausite tikrą bargeną. Atsiųsk savo vardą ir adresą. Naujienos, 1739 S. Halsted St. Box 905.

LOTAI $750 — 36×123

Ant lengvų išmokėjimų, trečią dalį įmokėti, likusius mėnesiniais išmokėjimais, greitai augančioj apielinkėj, prie Henry Fordo naujos orlaivių stoties, kur stato dirbtuves. Važiuok kaip greit gali. Del daugiaus informacijų šauk telefonu arba matyk ypatiškai

Z. S. Mickeviče
2505 W. 63 St.
Hemlock 0800.

PARDAVIMUI 2 kampiniai lotai, 50×125, bizniavi lotai, randasi 43 St. ir California ave. Kam reikalingi, meldžiu atsišaukti. Savininkas 4359 South Campbell ave. Tel. Lafayette 7431.

EXTRA—MARQUETTE PARK

2 nauji muriniai namai po 5 kambarius, naujos mados įtaisymai, geroj apielinkėj, pigiai perduodami.

Vienas naujas 6 ir 6 kambarių namas. Vėliausios mados įtaisymai irgi pigiai kiti bargenai.

JOHN MEŽLAIŠKIS
7018 S. Campbell, Ave.
Republic 4537.

TURIU 2 bungalowus, parduosiu pigiai arba mainysiu ant morgičio popierių arba ant medinio namo, nepaisant apielinkės. Tas bungalow randasi Marquette parko apielinkėj.

Kreipkitės pas
Wm. Gritenas,
3241 So. Halsted st.
Tel. Boulevard 5066

PARDUODU 2 fl. po 5—5 kambarius prie Marquette parko, aržuolo trimas, 30 pėdų lotas, 2 metų senumo namas, kaina $11,500.

2 NAMAS ant Bridgeporto, naujas, 2 fl., 5—5 kambarius, viskas naujos mados, kaina $12,500.

Kreipkitės pas
Wm. Gritenas,
3241 So. Halsted st.
Tel. Boulevard 5066

PARDAVIMUI 2 flatų po 5 kambarius, karštu vandeniu šildomas, arba mainysiu ant lotų ar kito mažesnio namo. Namas randasi ant 52 ir Peoria. Savininkas — 7200 So. Wood st. Subatoj nuo 1 val. ir nedėlioj visą dieną. Tel. Prospect 3946 K. Poška.

BRIGHTON PARK

PARSIDUODA labai nebrangi 2 pagyvenimų po 4 kambarius medinis namas, gerai įtaisytas, vanos, elektra, platus lotas, galima nupirkti labai lengvom išlygom: $800 įmokėti likusius rendos išmokės. Kas norit įsigyti lengvomis išlygomis namą, atsišaukit 4454 S. Western ave. Klauskit W. Biskupaitis.

PARSIDUODA nebrangiai didele 7 kambarių rezidencija, 2 karų garažas, 37½ platumo lotas, labai gražiai ištaisyta, nebrangi kaina — $9500, $2500 įmokėti, kitus po $50 į mėnesį su nuošimčiais. Toji rezidencija randas Roselande. Kam reikalingas tokis namas, kreipkitės 4454 S. Western ave. Klauskit W. Biskupaitis.

BRIGHTON PARK

4 KAMBARIŲ medinė cottage, geroje vietoje, cash $500, kaina **$3300**

2 AUGSTŲ medinis namas, 6—4 kambarių, 30 pėdų lotas, moderniškas, cash 500, bargenas **$5400**

2 AUGSTŲ medinis cementiniu pamatu, 2—4 flatai, moderniškas, 30 pėdų lotas. Didelis bargenas **$6900**

2 AUGSTŲ naujas murinis namas, 2—4 kambarių flatai, platus lotas, geroj vietoj, cash reikia $1800. Didelis bargenas **$9700**

MARQUETTE MANOR

2 AUGSTŲ murinis namas, 2—5 kambarių flatai, geroj vietoj, cash $3000, kaina **$11500**

B. R. PIETKIEWICZ
& CO.
2608 W. 47th St.

Real Estate For Sale
Namai-Žemė Pardavimui

NAUDOKITĖS BARGENAIS.

6 pagyvenimų murinis namas su dviem lotais šale. Įmokėkite tiktai VIENĄ tukstantį. Likusius lengvais išmokėjimais. Savininkas maino ant bučernės, grosernės arba lotą.

2 pagyvenimų naujas murinis namas po šešis kambarius, pečiais apšildomas. Lotas 37½ pėdų. Namas yra vienuolyno apielinkėje. Kaina $13,500.00.

2 pagyvenimų labai gražus naujas namas. Po penkius kambarius. Vandeniu šildomas. Vienuolyno apielinkėje. Savininkas parduoda su mažu įmokėjimu.

2 pagyvenimų murinis namas ant Bridgeporto. Po keturius kambarius. Kaina $4,500.

40 pėdų kampinis lotas netoli nuo vienuolyno. Savininkas parduoda su mažu įmokėjimu.

Trys lotai ant 76 ir Sacramento Ave. Apielinkė tinkama del apartment buildingų. Labai prieinama kaina.

Turime kelias farmas netoli Chicagos, kurie nori mainyti ant namų ar biznio.

Norintieji mainyti ar parduoti bile kokius biznius, namus, lotus, farmas ar automobilius, kreipkitės tuoiaus pas

PAUL P. BALTUTIS
& COMPANY,
901 West 33rd Street
Chicago.

2 NAUJI bungalowai, 6 kamb., aštuntkampis frontas, įbudavotos lovos, užpakaliniai porčiai su stiklais ir tinkliukais. Plieno pabudavotas, netoli mokyklos, cementuotos gatvės, gera transportacija. 3713—15 W. 60th st. Atdara peržiurėjimui. Savininko tel. Englewood 4444.

4 PAGYVENIMŲ bizniavas namas, geram stovy, mainysiu ant bile kokio mažo namo greitu laiku. Savininkas, 922 W. 33 st. Tel. Blvd. 8144.

PARDAVIMUI, 2aukštų murinis namas, po 5 kamb. moderniškas. Karštu vandeniu šildomas. Atskiri boileriai. Nebrangiai. Truputį cash. Clearing Construction Co., 5944 W. 63rd Pl. Tel. Hemlock 0306.

BARGENAS. Pardavimui 5 kambarių medinis bungalow. Gera proga norintiems vasarą praleisti ant grynaus oro. 11160 S. Sawyer ave.

EAST CHICAGO, Ind. parsiduoda biznio namas su pagyvenimais. Namas randasi ant 2 lotų ir ant biznio gatvės. Yra 3 bizniai: minkštų gėrimų, bučernė, grosernė ir gasolino steišinas. Visi bizniai yra pelningi. Kaina $25,000, kurie interesuojaties turėti gerą pelningą biznį, tai atsišaukite greitai pas

Ben. J. Kazanauskas
2242 W. 23 Place., Chicago, Ill.

ANT West Sidės parsiduoda muro namas su bizniu. Dviejų pagyvenimų, 6 kambariai viršuje ir 6 kambariai užpakalyje krautuvės. Kieto medžio trimingai, vanos, gasas, elektra, karštu vandeniu apšildomas. Greitam pardavimui kaina $20,000.

Ben. J. Kazanauskas,
2242 W. 23 Place.

PARDAVIMUI naujas murinis bungalow, viškai su grindim. Ištinkuotas beismentas, maudynės, miegojimui porčiai. Vienas blokas iki Marquette Parko ir karų. Pigiai už cash. Mainysiu ant clear loto.

Tel. Republic 1154 po 6 vakare.

PARSIDUODA 5 kambarių Cottage su $500 įmokėjimo. Likusi suma ant lengvų išmokėjimų.

2 pagyvenimų namą parduosiu arba mainysiu ant bet kokio biznio.

Su reikalu kreipkitės pas
A. GRIGAS,
3114 So. Halsted Str.
Tel. Boulevard 4899

BRIGHTON Park. Pardavimui 3-5 kambarių namas, priimsiu morgičius arba mainysiu į cottage ar bungalow. 3017 W. 41 Pl. 3rd floor.

PARDAVIMUI 6 kambarių bungalow. Patiles savininko budavota. Gražiausioj Chicagos apielinkėj, viskas moderniška, karšto vandenio šiluma. 5955 S. Fairfield ave.

PARDAVIMUI 3 flatų medinis namas, 1 aukštas 9 kamb., 2-ras aukštas 2 po 4 kamb. Maudynė, elektra, geram stovy, 43rd Pl. į rytus nuo Halsted st. $6000, $1000 cash. Rendos $75 mėnesiui.

Walter Heidman,
30 N. La Salle St.
Central 2207

Real Estate For Sale
Namai-Žemė Pardavimui

ČIA RASI TIK BARGENUS

4 FLATAI po 4 kamb., gražus kampinis muro namas, ledaunės, gesiniai pečiai ir kiti moderniniai įrengimai. Randasi Marquette Manor. Vertas namas nakties laike $28,000, parduosime tik už $24,500; įmokėt $6500.

ATYDA FARMERIAMS

MAINYSIME į farmą 6 flatų muro namą, 3 po 6 ir 3 po 4 kamb., garu apšildomas, graži apielinkė. Rendos neša į mėnesį $300. Kaina tik $30,000.

NAUJAS muro namas, 5 ir 6 kamb., aržuolo trimas, garu apšildomas. Randasi Marquette Manor apielinkėj. Parduosime už teisingą pasiulymą arba mainysime ant bungalow.

NAUJAS muro namas, 5 ir 5 kamb., aržuolo trimingai, atskirai apšildomas, viškos, stikliniai porčiai. Randasi prie vienuclyno. Kaina tik $13,500.

NAUJAS muro namas, 5 ir 5 kamb., trys miegruimiai, viškos, apdirbti porčiai. Randasi Brighton Parke arti Archer ave. Kaina tik $11,500; įmokėt $3,000.

2 FLATAI po 6 kamb., vanos, elektra ir kiti patogus įrengimai. Randasi pačioj Bridgeporto širdyj. Kaina tiktai $10,500.

4 FLATAI po 4 kamb., beismentas, elektra ir kiti parankumai. Randasi Bridgeporto apielinkėj. Kaina tik $9200; įmokėt $2000.

Kreipkitės pas

K. J. MACKE & CO.
(Machiukas)
2436 W. 59th Street
(kampas Artesian)
Tel. Prospect 3140

P. S. Dollar Savings, Bldg. Loan Assoriation spulka atidarė naują seriją ir skolina pinigus ant namų.

PARDAVIMUI lotas 30×125 ant Kilpatrick gatvės, arti 65-tos gatvės ant kalnelio. Improvementai jau įdėti. Bargenas už cash arba ant išmokėjimų.

Fredrick Abrams
Mt. Greenwood, Ill.

$100 įmokėjus galėsite pradėti veikti kas link pirkimo 1½ augšto murinės cottage, akmeniniu pamatu, randasi South Side. Reikalauja biskį pataisymo. Verta apie $4,500 kuomet bus pataisyta, kaina $3,000, išmokėjimais po $40 į mėnesį. Matykit A. H. Patek. Savininkas, 19 So. La Salle St. Tel. Central 0737 arba S. E. LAVETER, Naujienų Ofise.

Atydai Automobilių Biznieriams

Pardavimui 2 dideli garažai labai pigiai, savininkas mainys ant namo arba lotų, kas myli garažo biznį, galima padaryti daug pinigų. Įrengti vėliausios mados sales ruimai; didelė repair shop; biznis išdirbtas per ilgą laiką. Priežastis pardavimo — savininkas apleidžia Chicagą. Turi but parduota ar išmainyta į trumpą laiką. Kam reikalingas toksai biznis, kreipkitės pas

C. P. Suromskis and Co.
REAL ESTATE
5833 So. Western Ave.
Tel. Hemlock 6151

10 AKERIŲ žemės ant Archer Ave., 15 mylių nuo vidurmiesčio, žemė apaugusi mišku, labai gera vieta del piknikų daržo arba gas station.

P. GASSUNAS
3209 Auburn Avenue
Yards 0936

Real Estate For Sale
Namai-Žemė Pardavimui

NAMUS, LOTUS, FARMAS
IR BIZNIUS

Jei nori pirkti ar parduoti namą, lotą, farmą ar biznį, tai pirmiaus kreipkis pas mane. Turiu daugybę bargenų ir esmu visados prisirengęs teikti greitai sąžiningą ir gerą patarnavimą visuose Real Estate reikaluose. Parduodu pirmus morgičius, skolinu pinigus del antrų morgičių ir egzaminuoju abstraktus atsakančiai.

Peter M. Krauczunas
Real Estate Broker
2201 W. 22 St., Bank building
Ant antrų lubų
Tel. Canal 6699.
Rez. tel. Hemlock 6276
Bytą iki 9 val., vakare 8 iki 10.

BARGENAS. 4 flatų muro namas po 5 kamb. ir 4 karų garažas, 3 metų senas, garu šildomas, sun parlor ir visi vėliausi įrengimai. Netoli Marquette parko. Priimsiu mažą mainą; reikia $8000 cash.

Kreipkitės:
S. Paszkewicz,
6345 S. California ave.
Hemlock 4555.

PARDAVIMUI cottage už pusę kainos, 1½ bloko nuo Archer ave. karų. 5323 S. Kilpatrick ave.

Financial
Finansai-Paskolos

2-RI MORGIČIAI
3-TI MORGIČIAI
6% Nuošimčiai
Paskola suteikiama
į vieną dieną
Perkame real estate
kontraktus
INTERNATIONAL
INVESTMENT
CORPORATION
Kapitalas $500,000.00
3804 So. Kedzie Ave.
Tel. Lafayette 6738-6716

$250,000

Paskolinsiu del antrų morgičių mažas komisas, Teisingai atliksim reikalą į 24 valandas.

H. EPSTEIN
155 N. Clark St., Room 820
Phone Central 6260

Tiktai 3½% nuošimčių Be Komiso ....

Mes paskolinsime jums $100—$200 ir $300 del užsimokėjimo taksų, nuošimčių už morgičius ar kitiems privatiniams reikalams. Pinigai paskolinami į 12 valandų.

Industrial Loan Service
1726 W. Chicago Ave.
kampas Hermitage Ave.
Atdara vakarais iki 9 val. apart seredos ir pėtnyčios.

Miscellaneous
Įvairus

ELECTRIC KONTRAKTORIUS

Seniausias iš lietuvių, kur duoda užganėdinimą. Įvedam elektros dratus, motorus, taisom elektros reikmenys, fikčerius ir t. t.

W. P. Stephan Electric Co., (not inc.)
2522 So. Halsted St., Chicago
Phone Victory 7452

KRAUTUVIŲ FIKČERIAI

Groserių, Bučernių, Delikatessen, Restaurantų, Kendžių, Bekernių. Musų specialumas. Geras patarnavimas, žemos kainos.

SOSTHEIMS, 1912 So. State St

Phone Austin 4255
STANDARD HDWE. & SUPPLY CO.
4319 W. Madison St.
Įrankiai, Peiliai, Stiklai, Maleva, Elektros ir Plumbingo reikmenys. Visas tavoras garantuotas.

BUDAVOJU

NAMUS ir
TAISAU.
CEMENTUOJU, PLEISTERIUOJU ir kitus darbus greitai ir pigiai atlieku.

A. S. ZOLP,
927 W. 34th Place
Boul. 0527.

Miscellaneous
Įvairus

Sutaupyk $88, budavok ant savo loto. Mes pastatysim moderniška murinę bungalow, su knygynu, ugnaviete, bufetu, įmurytu plumbingu, vandeniu šildoma, vėliausios mados fikčeriai už $5,500. Nereikia pinigų, 15 metų išmokėjimui, mes finansuosime, išmokėjimai lengvesni kaip renda. Apžiurėkit pastatytus namus. Atdara vakarais ir nedėlioj. Cook County Bldg. & Impvt. Co., 1358 W. 79 St. Triangle 6090. Tel. Yards 7282
Res. Tel. Hemlock 5244

Bridgeport Painting & Hardware Co.
Malevojam ir popieruojam. Užlaikom malevą, popierą, stiklus ir t. t.
3149 So Halsted St.
J. S. RAMANCIONIS, Prez.

STOGDENGYSTĖ

Jusų stogų prakiurimas užtaisomas ir garantuojamas už $4. Automobilių, trokų patarnavimas Chicagoj ir apielinkėj. Įsteigta 34 metų senumo. Didžiausia ir geriausia stogų dengimo įstaiga Chicagoj. Tik patyrę unijos darbininkai samdomi.

J. J DUNNE ROOFING CO.
3411-13 Ogden Ave.,
Phone Lawndale 0114

HOME CONSTRUCTOR

Budavoju namus, garažus, taisau senus namus ir darau bile reikalingus pribudavojimus prie namų. Darau rakandus-fixtures ofisams arba krautuvėms. Atlieku bile kurį karpenterystės darbą. Taipgi įvedu apšildymą į namus. Reikale atlikti viršpažymėtus darbus kreipkitės prie savo tautiečio lietuvio.

HOME CONSTRUCTOR
1739 South Halsted St.
Tel. Roosevelt 8500

Sol Ellis & Sons, Inc.
Jobbers In
Plumbing ir namų šildymo reikmenų.
2118 So. State St., Chicago, Ill.
Telefonai: Victory 2454
Ciceros Krautuvė, 4600 W. 22 St.
Tel. Cicero 130.

RUBIN BROS.
NAMŲ STATYTOJAI
4155 Archer Ave.
Tel: Lafayette 8705—8700
Chicago

BUK LINKSMAS
Nemikčiok, nesustok
Aš galiu išgydyti jumis nuo mikčiojimo. Aš galiu suteikti jums paliudymus nuo žinomų gydytojų ir daugelio studentų kaipo darodymą mano pasekmingos praktikos. Šimtai studentų nuo 3 iki 59 amžiaus liko išgydyti. Jie yra mano geriausi apgarsintojai. Rašykit del tolimesnių informacijų.

CHAS. PFERDMENGES
Tel. State 8123 Suite 914.
32 N. State Street,
Chicago, Illinois

Educational
Mokyklos

MOTERYS ir vyrai, išmokit barberystės. Mes mokinam dienomis ir vakarais. Atsišaukit arba rašykit:

International Barber College
651—672 W. Madison St.
arba 109 S. Wells st.

MOKINAME

Anglų kalbos, lietuvių kalbos, aritmetikos, pilietybės, knygvedystės, stenografijos ir kitų mokslo šakų.
AMERIKOS LIETUVIŲ MOKYKLA
3106 S. Halsted St., Chicago, Ill.

AR JUS NORITE

didesnį užmokesnį, geresnes darbo sąlygas? Leiskite mums jums pagelbėti, išmokindami jus Auto-Electric Mechanikos ir Baterijos Amato. Praktiškos pamokos ant kostumerių karų duos jums galę greičiaus ir geriaus išmokti to amato ir greitu laiku gauti gerą darbą su geru mokestim. Darbą surandame. $20.00 ir $40 mokame besimokinant. Irgi mokiname važinėti. Instrukcijos $15.00 ir daugiaus.

FEDERAL AUTO ENGINEERING SCHOOL
1507 W. Madison Street

ANGLŲ KALBA

yra labai svarbu mokėti kiekvienam gyvenančiam šioje šalyje. Kurie kalba gerai angliškai visur turi pasisekimą ir pirmybę. Anglų kalbos, aritmetikos, knygvedystės, pilietybės ir daug kitų dalykų gali lengvai ir greitai išmokti pagal naują budą mokinimo Leveskio Mokykloje per laiškus (correspondence). Platesnių paaiškinimų klausk laišku.

G. LEVESKIS
1318 W. 12 St.
Los Angeles, Calif.

Part Two

LIBRARY OF THE APR 27 1927

NAUJIENOS

Antra Dalis

VOL. XIII — Chicago, Ill., Šeštadienis, Balandis-April 23 d., 1927 — No. 96

R. J. Burdette

Kaip riekia kalbėtis su vaikais

Mums visad gaila žmogaus, kurs nemyli vaikų. Yra kažkas moraliai negera su tokiu žmogumi. Jeigu nekaltas vaikų ulbėjimas nesužadina jame švelniausių simpatijų, jei jo širdy neatsiliepia jų linksmo juoko aidai, jei jo visa gamta nepersiima karštu troškimu prie vaiko tyrų minčių ir begoistinių impulsų, jis yra jau perrugęs, surumbėjęs, storžievis, šakotas senas strampas, ir vaikų pilnam pasauliui jo nereikia. Visais amžiais ir visose šalyse geriausi ir kilniausi žmonės mylėjo kudikius. Net nedori žmonės savo sukietėjusiose širdyse turi užsilikusią jautrią dalelę vaikams. Didieji pasaulio žmonės myli vaikus. Šunes myli juos. Kamehamos žmogėdrų salos karalius, myli juos. Žalius, be jokios sunkos!.. Ach, taip, mes visi mylime vaikus.

Ir kaip smagu pasikalbėti su jais! Kas gali kalbėtis su šviesiaakiu, raudonveidžiu, nepratlyvu mažuliu tarp trejų ir penkių metų ir nesigėrėti tuo pasididžiavimu, kurs kilnoja jo motinos krutinę, matančios taip atsižiminti jos mieliausiąjį? Ach taip, tikrai...

Vieną dieną—taip, ar mes galime užmiršti tą šviesų, laisvą popietį?— pažįstama poniutė, atvykusi į vidurmiesti apsipirkti, atėjo į mano sanctum su savo sunelių, mažuliu penkerių metų vyru, ir paprašė su juo pažaisti, kol ji atliksianti reikalus krautuvėse. Toks gabus vaikiukštis; toks smagumas su juo kalbėtis! Mes niekad negalime užmiršti to pusvalandžio, išbuto su juo, mokinant tą gudruoliuką istorijos.

—Na, klausyk, Kleruk —mes sakome—jo vardas buvo Clarence Fitzherbert Allencon de Marchmont Caruther—pakalbėkim apie Jurgį Vašingtoną.

—Kas jis toks?—klausia Clarence ir t.t.

—Klausyk—mes sakome: —jis buvo šios šalies tėvas.

—Kokios šalies?

—Musų: tavo ir mano. Jis sujungė Amerikos žmones, sucementavo 1776 metų žmonių gyvybės krauju, išlietu prie musų šalies aukuro, mieliausios Laisvės siekdami.

—Kas taip darė?—klausia Clarence.

Yra tam tikras taktas, kurio reikia laikytis kalbant su vaikais, kurį nedaugelis turi. Dauguma žmonių butų netekę kantrybės ir supykę, kad Klerukas tiek klausimų kėlė ne vietoje, bet mes—ne. Mes žinome, kad nors kas žin kaip neatsargus jis butų iš pradžių, jis greit susidomės istorija ir atsidėjęs klausysis. Tad mes tik maloniai nusišypsojome, tą patį saldų nusišypsojimą jus matėte musų fotografijose. Tik mažiausias nusišypsojimo šešėlis nuslinko per musų veidą, kaip saulės spindulėlis.

Ir taip nusišypsoję mes tęsėme:

—Na, vieną dieną Jurgio tėvas...

—Kokio Jurgio? — klausia Clarence.

—Jurgio Vašingtono. Jis tada buvo mažas vaikutis, kaip dabar tu. Vieną dieną jo tėvas...

—Kieno tėvas? — vėl tarė Clarence su padrąsinančio susidomėjimo žymėmis.

—Jurgio Vašingtono — to didelio vyro, apie kurį aš pradėjau tau pasakoti. Vieną dieną Jurgio Vašingtono tėvas davė jam mažą kirvuką..

—Kam davė mažą kirvuką? — tas mielas mažutis nutraukė mano kalbą su žavėjančio sumanumo žybtelėjimu. Žmonių dauguma čia butų parodę nekantrumo ženklų, bet mes ne. Mes žinome, kaip kalbėti su vaikais, tad ir tęsėme:

—Jurgiui Vašingtonui. Jo...

—Kas jam davė mažą kirvuką?

—Jo tėvas. Ir jo tėvas...

—Kieno tėvas?

—Jurgio Vašingtono.

—O!

—Taip, Jurgio Vašingtono. Ir jo tėvas sakė...

—Kam sakė?

—Sakė Jurgiui.

—O, taip, Jurgiui.

Ir mes toliau pasakojome kantriai ir su pasigerėjimu. Mes pasekėme pasaką iki tos vietos, kur jis nutraukė, nes mes matėme, kad trokšte troško girdėti jos galą. Mes sakėme:

—Ir jis tarė jam, jog...

—Kas tarė jam, ką? —įsikiršo Clarence.

—Na, Jurgio tėvas tarė Jurgiui.

—Ką jis jam tarė?

—Tai, ką aš rengiausi tau pasakoti. Jis tarė jam...

—Kas tarė?

—Jurgio tėvas. Jis...

—Kodel?

—Na, kad jis nedarytų, ko jam lieps nedaryti...

—Jurgis tarė jam? —klausė Clarence.

—Ne, jo tėvas tarė Jurgiui...

—O!

—Taip. Tarė jam, kad butų atsargus su kirvuku...

—Kas butų atsargus?

—Jurgis.

—O!

—Taip, kad butų atsargus su kirvuku...

—Kokiu kirvuku?

—Na, Jurgio kirvuku.

—O!

—Taip, su kirvuku, neįsikirstų, neįmestų į šulinį, nepaliktų visai nakčiai žolėj. Tad Jurgis vaikščiojo, kapodamas viską, prie ko priėjo. Pagaliau jis priėjo dailią obelaitę, jo tėvo mylimą ir nukirto ją.

—Kas nukirto?

—Jurgis nukirto.

—O!

—Parėjo namo tėvas ir tuoj pamatė...

—Pamatė kirvuką?

—Ne; pamatė obelaitę. Ir jis paklausė: "Kas nukirto mano mylimą obelaitę?"

—Kokią obelaitę?

—Jurgio tėvo. Ir visi sakėsi nieko nežiną apie tai, ir...

—Nieko apie ką?

—Obelaitę.

—O!

—O!

—Ir Jurgis priėjo ir girdėjo juos kalbant apie tai...

—Ką kalbant girdėjo?

—Girdėjo tėvą ir žmones.

—Ką jie kalbėjo?

—Apie tą obelaitę.

—Kokią obelaitę?

—Mylimą obelaitę, kurią Jurgis nukirto.

—Koks Jurgis?

—Jurgis Vašingtonas.

—O!

—Tai Jurgis pričjo ir girdėjo juos kalbant, ir jis...

—Kam jis ji kirto?

—Norėjo išmėginti kirvuką.

—Kieno kirvuką?

—Savo; tą, kurį jam tėvas davė.

—Davė kam?

—Na, Jurgiui Vašingtonui.

—Kas jam davė?

—Jo tėvas davė.

—O!

—Tai Jurgis prieina ir sako: "Tėveli, aš negaliu meluoti. Aš...

—Kas negalėjo meluoti?

—Na, Jurgis Vašingtonas. Jis sako: "Tėveli, aš negaliu meluoti. Tai aš...

—Jo tėvas negalėjo?

—Ar Jurgis? A, taip!

—"Tai aš nukirtau obelaitę... Aš...

—Jo tėvas nukirto.

—Ne, ne. Jurgis taip sakė.

—Jis sakė, jis kirtęs tėvą,?

—Ne, ne, ne. Jis sakė, jog nukirtęs obelaitę.

—Jurgio obelaitę?

—Ne, ne. Tėvo.

—O!

—Jis sakė...

—Tėvas sakė?

—Ne, ne, ne. Jurgis sakė: "Tėveli, aš negaliu meluoti. Aš nukirtau su savo mažiuku kirvuku". Ir jo tėvas atsakė: "Gerai, vaikuti, aš bevelyčiau matyti tukstantį nukirstų medžių, negu girdėti tave meluojant".

—Jurgis atsakė?

—Ne, tėvas taip sakė.

—Sakė, bevelytų turėti tukstantį obelių?

—Ne, ne, ne. Jis bevelytų netekti tukstančio obelių, ne kaip...

—Sakė bevelytų, kad Jurgis ai darytų?

—Ne. Jis tai bevelytų, ne kaip matytų Jurgį meluojantį.

—O Jurgis sakė bevelytų, kad tėvas meluotų?

Mes kantrus ir mes mylime vaikus, bet jeigu ponia Caruthers butų neatėjus ir nepasiėmus savo mažo gudruolio per šį kritingą momentą, nemanau, kad visas miestas butų galėjęs nuraminti mano susijaudinimą. Ir kai Clarence Fitzherbert Aleucou de Marchemont Caruthers trepsėjo žemyn laiptais, mes girdėjome jį pasakojantį mamai apie vaiką, kurs turėjo tėvą, vardu Jurgis, ir jis liepė jam nukirsti obelį ir sakė, jog bevelytų pasakyti tukstantį melų, ne kaip nukirsti vieną obelį.

"L-va"] Vertė St. G..as.

Vaizdas prie Nankingo (Kinija), kur laivuose laivuose pasislėpė misionieriai.

Kratinys

"Ar če teisą sakyte,
Ar tik melą veiną?
Kad ont pečiaus su kujačiu
Ežis piovė šeiną.
Ont veršiuka nugaras
Silkė kava gėre.
Vo žiurkele nulupta
Penkis pudus svėre..."

Tokią "teisą", anot žemaičių, prieš kiek laiko paskelbė broliukai iš "Draugo". Tik klausykite:

"Londono laikraštis 'T. P's and Cassel's Weekly' pagarsino nepaprastai įdomią žinią, kuri patvirtina šv. Rašto aprašomą atsitikimą su Jonu pranašu, kuomet jį prarijo didžuvė ir paskui po trijų dienų išmetė ant kranto. Laikraštis rašo: 'Vasario mėnesyje 1891 metais 'Star of the East' laivas plaukiojo Falkland salose. Tasai laivas nebuvo labai didelis. Kuomet pasirodė baisi didžuvė, tai laivo keleiviams pasidarė didelio pavojaus. Toji didžuvė puolėsi prie laivo. Pasidarė didelis sumišimas. Pranykus didžuvei, pranyko ir vienas jurininkas Jokubas Bartley. Vakarop susidarė kompanija ir toji didžuvė buvo užmušta. Jurininkai darbavosi per visą naktį, lupdami jos odą. Iš ryto jie užkabino didelius kriukius ir išvilko didžuvę ant kranto. Koks buvo jų nusistebėjimas, kuomet jie pamatė nuluptą žuvį tudant, bet dar nuostabiau įsižiurėjus kokią tai gyvybę žuvyje veržiantis laukan. Perpiovus žuvies vidurius atrastas jurininkas Jokubas Bartley dvigubas didžuvės pilve. Jisai buvo be sąmonės. Kuomet jį atgaivino, jisai per porą savaičių elgėsi kaip beprotis. Trečios savaitės pabaigoje jisai atsigavo. Bunant didžuvės viduriuose jo oda pasidarė balta kaip popieris, tai veikiančiųjų gyvų sėkmė. Jisai pamena, kad buvo pagriebtas iš laivo, jautė slinkdamas slidžioje sąsmaukoje, kad nuo jo palytėjimo toji slidi medega susitraukdavo, kad pakliuvus jam į vidų, buta didelio karščio, bet jisai galėjo kvėpuoti. Jisai jautė tartum jo oda yra nusmukusi ir iš jo kuno ištraukiama visa gyvybė; jisai nusilpo ir pagaliau nustojo savo sąmonės. Paskui ką jisai paminė tai jau —kapitono kambary, likęs išgelbėtas. Jo oda jau niekuomet neatgavo savo buvusios spalvos ir išvaizdos, bet jo sveikata per daug nenukentėjo'."

Tai yra gryniausia pasaka mažiems vaikams. Reikia buti paskučiausiam ignorantui, kad tikėti, jog žmogus išbuvo kelioliką valandų žuvies viduriuose ir išliko gyvas. Bet Marijonų broliukams, matyti, viskas galima: jeigu Biblijoje butų pasakyta, kad ne didžuvė Jovą prarijo, o Jovas didžuvę, tai broliukai, tur but, skelbtų žmonėms, kad taip iš tiesų įvyko.

* * *

Rymantas katalikiškame "Drauge" parašė kelių sieksnių straipsnį vardu "Apie ką šiandie kalbama?" Visus laisvamanius, nezależninkus ir kt. Rymantas štai kaip atrekomendavo:

"Silpno proto, žemos doros, nedoros praeities gaivalai, apsimetę viską žinančiais, gero vėlijančiais, slankioja po lietuvių stubas ir skelbia savo prasimanymus."

O kiek žemiau jis jau rašo:

"Šventame Rašte yra užrašyta: 'Pasakė kvailas: nėra Dievo'... Bet mes nevadinkime šioje vietoje netikėlių kvailiais, pasigailėdami jų neišmanymo, pasakykime, kad visi tie musų broliai 'tautiečiai', kurie sako, buk nėra Dievo, yra neišmanėliai. Kodel jie neišmanėliai? Todel, kad nesupranta tokių dalykų, kurie kiekvienam žmogui turi buti aiškus. Juk Dievo esimo įrodymu yra visas matomas pasaulis. Štai kaip yra pasakyta: 'Klausk gyvulių, ir pamokins tave, ir dangaus paukščių, gi nurodys tau... Kalbėk su žeme, ir atsakys tau, ir pasakos jurų žuvys. Kas nežino, jog tai visa Dievo ranka yra padariusi' " (Job. 12, 7).

Matyt, Rymantas su savo klausimais apie "dvasiškus dalykus" atsikreipė į gan nešvarų gyvulį, butent, kiaulę. Įtarti kitaip manančius žmones silpnaprotybe ir nedorumu gali tik toks asmuo, kuris ieško savo tvirtinimams įrodymų pas kiaulę...

* * *

Širvydas "stovavojasi" įrodyti, jog demokratija nereiškia, kad visi žmonės yra lygus. Kad ne visi žmonės yra lygus, rašas net J. McKeen Cattell "The Scientific Monthly" redaktorius ir buvusis psichologijos profesorius.

Dievaž, kokį nepaprastą atradimą padarė Širvydas! Jis, ant galo, patyrė, jog, sakysime, jis — Širvydas — nėra lygus kad ir buvusiam liaudininkų vadui, Sleževičiui, arba kuriam nors socialistų darbuotojui.

Viena tik keista: kaip žmogus galėjo redaguoti per tiek metų laikraštį, nežinodamas nei tiek, kad demokratija nereiškia, jog žmonės yra lygus.

* * *

Karpavičius sumanė duoti patarimą naujajam "Sandaros" redaktoriui, J. Pronskui. Girdi, mes neprivalome maišyti sandariečių su socialistais.

Del to patarimo "Sandara" padarė tokią pastabą:

"Įdomu, kas tie 'mes'? Jei tai autorius save mano, galima užtikrinti, kad vargu butų verta jį ir bet su kuo maišyti."

Pasakyta per daug aštriai. Ačiu Dievui, Karpavičiui vienatvėj nereikės pasilikti. Susirado jis didelį šalininką Dr. Drangelio asmenyj. O kam Dr. Drangelio išmintis nėra žinoma: rimtai vesti polemiką su "Žiopliu" ne bile kas gali. Tokiam darbui reikalingas žmogus, kuris butų "smetoniškai" arba "smetonieniškai" nusistatęs. —K. Sėjikas.

Amerikos orlaivio liekanos. Orlaivis susimušė Argentinos sostinėj Buenos Aires. Nelaimėj žuvo kap. C. F. Woolsey ir leit. John W. Benton.

Įvairenybės

Dirbtinas Žmogus

Žinomas anglų mokslininkas d-ras Mak-Dugal nesenai daręs sekmingus eksperimentus, kurie atrodo negirdėti. Dar mažai jie yra plačiau žinomi, bet greit jis padarysiąs pranešimą Londono Mokslo Akademijai apie savo bandymų rezultatus. Viena tik žinoma, kad žymaus botaniko eksperimentai skiną tolimesnį kelią į gyvulių ir augalų organizmo mokslą ir nuo jų esąs tiesus kelias prie alchemikų paslapties, prie dirbtino žmogaus sukurimo, prie homunculus'o. Kaip žinoma, viduramžiais alchemikai stengėsi gauti cheminiu budu auksą ir gyvą "žmogų"— homuncalus'ą. Bet visi norai nuėjo niekais. Dirbtiną žmogų mėginta padaryti mechaniškai. Štai šveicarų laikrodininkas Žak Drož ir prancuzų mechanikas Žak Vokanzon pagamino nepaprastų dalykų. Jų mechanizuoti "žmonės" žinoma, buvo tiktai be dvasios automatai, — geri laikrodiniai mechanizmai žmogaus formoje. Šių laikų gamtos mokslai kitaip galvoja. Dabartiniam mokslininkui visas klausimas — tai pagaminti organinį narvelį, ypač svarbiausią jo dalį —protoplazmą. Protoplazmos sudėtis ilgai buvo mokslui paslaptis. Bet šiandien chemija ją ištyrė. Liko rasti budas padaryti gyvą protoplazmą. Bet dirbtinoji protoplazma pasirodė be gyvybės, neaugo, nekvėpavo, kas kaip tik sudaro gyvybės esmę. Chemiko prižiurima naujai išrastoji protoplazma "kvėpuojanti", bet taip negyvai, kad dar kol kas palieka galioje prancuzų filosofo Paskalio pasakymas: "Kiekvienas kurpiaus mokinys lengvai gali užmušti blusą, bet visos pasaulio mokslo akademijos negali sutverti nė vienos gyvos blusos".

Juokai

Koncerte

—Matei, kokius plonus pirštus turi tas pianistas — sako vienas kišenvagis kitam.

—Gaila to laiko, kurį jis gaišuoja prie fortepiono. O kiek jis turėtų pajamų, bedirbdamas musų srityje!

Gera proga

—Tu šiąnakt per miegą kalbėjai.

—Nes šiaip jau niekad aš negaunu žodžio.

Padori žmona

—Kodel tu eini į balkoną, kuomet aš dainuoju?

—Kad kaimynai matytų, jog aš nemušu tavęs.

Rupestingas vyras

—Ponas vaistininke, tik gerai pažymėkite, kurie vaistai karvei ir kurie žmonai, nes, Dieve saugok, suklysčiau, tai man dar karvutė padvėstų.

Išsigelbėjo

—"Ar žinai, vakar piršosi man Aksomaičių Jonas ir Bitinų Kazys".

—"Taip. Ir tu atsakei jiems?"

—"Aš mačiau juodu bažnyčioje besimeldžiančius už atitolinimą nuo jų nelaimės".

Rezoliucija

Lietuvos Universiteto pažangiųjų studentų organizacijų: "Aušrininkų", "Kulturos", "Liepsnos", "Varpo", "Socialistų Sionistų", "Žaizdros", "Žemaičių susivienijimo" ir "Žydų kalbai ir literaturai remti" valdybos bendrame pasitarime, įvykusiame 1927 m. kovo mėn. 25 d. Universiteto rumuose, konstatuoja sekamą:

Lietuvoje pastaruoju laiku susidarė ypatinga padėtis. Karo stovis su visomis barbariškomis priemonėmis baigia užgniaužti kulturiniai visuomeninį krašto judėjimą. Žodžio, spaudos, susirinkimų, asmens laisvės varžymas pasiekė tokio laipsnio, kurio Lietuvai galėtų pavydėti tik kapuos gulį rusų cariškos "ochrankos" apaštalai. Švietimo ministeris siaurais partiniais sumetimais duotu įsakymu išguita iš mokyklų bibliotekų visi Mok. Prof. Sąjungos ir "Kulturos" bendrovės leidiniai, ir net tokių autorių, kaip Rabindranato Tagorės, Šekspyro, Oskar Ualdo, G. H. Uelso, A. Vienuolio ir kt. raštai. Be jokių motyvų uždraustas pažangiosios moksleivijos idealoginiai kulturos laikraštis "Aušrinė", ėjęs dar žiauresniais cariškojo režimo laikais. Be to, cenzurojami ir net cenzuruoti konfiskuojami pažangiųjų organizacijų idealoginiai žurnalai, kaip tai atsitiko su "Naujaja Gadyne".

Nuo spaudos užgniaužimo einama prie to, kad neleidžiama net tokioms organizacijoms, kaip "Kulturos" bureliai, dirbti grynai kulturinio darbo; uždraudžiami susirinkimai, paskaitos, vakarėliai.

Toks užgniaužimas kulturiniai idealoginių srovių be galo kenksmingas musų valstybei, nei neleidžiama įvairaus nusistatymo žmonių įtraukti kurybos darbam, ko mes nematome nė vienoj bent kiek kulturingesnėj šių dienų valstybėj.

Nesant laisvo spaudinto žodžio, kuris visus tuos blogumus galėtų iškelti aikštėn, karo komendantai, naudodamiesi duotomis jiems teisėmis, jaučiasi piliečių laisvės šeimininkais. Masiniai areštai, kratos pas legaliai veikiančių organizacijų narius išsiplatino visame krašte. Pasinaudodami tokia padėtim įvairųs patamsių gaivalai, vaduodamiesi asmeniškos neapykantos instinktais, apšaukia priešingo nusistatymo žmones "bolševikais" ir užtenka to, kad visai nekalti, dažnai tyčia suprovokuoti, pakliuva į žvalgybos rankas, iš kur be jokių rimtų kaltinimų tremiami į koncentracijos liogerius, pudomi kalėjimuose, atiduodami karo lauko teismams, kuriems įstatymų nėra ir liudininkai reikšmės neturi. Siaučiant tokiems masiniems areštams, šiandien pudoma kalėjimuose studentai atitraukti nuo mokslo: "Varpo" D-jos narys Adomas Kaminskas, "Žaizdro" D-jos nariai Antanas Žvironas ir Leonas Čereška; "Aušrininkų" D-jos Vytautas Pavilčius, Jonas Norkus, Antanas Vilčinskas; "Atžalos" D-jos Kilikevičius, Krilovaitė. Be jų areštuotas "Jaunimo" redaktorius Jonas Kauneckas ir paimti nepilnamečiai gimnazistai iš mokinių suolo: J. Grigaitis, Galius, Liutkus, Maciejauskas, Krapavickas, Buračas, Skučas ir dar visa eilė kitų.

Todel mes aukščiau išvardintų draugijų valdybos, apsvarsčiusios tokius nekulturingus valdžios darbus ir tas barbariškas priemones, kuriomis palaikoma Lietuva nenormalėj padėtyj, kurioj žlugdomas kulturiškai visuomeninis judėjimas, griežtai protestuojame prieš tai ir reikalaujame:

1) kad butų leista laisvai veikti visoms legalėms organizacijoms;

2) kad butų leista laikyti mokyklų knygynuose "Kulturos" B-vės ir kiti po gruodžio mėn. 17 d. uždrausti anksčiau buvę legalųs leidiniai;

3) kad areštuotieji studentai, moksleiviai ir kiti juo greičiau butų ištardyti ir paleisti; jei valdžia ras juos kaltais, lai ta kaltė bus įrodyta normalaus, ne karo lauko, teismo keliu, o ne bereikalingu pudymu kalėjime bei koncentracijos liogeryj.

Rezoliuciją nutarta pasiųsti: 1) Ministeriui Pirmininkui, 2) Universiteto Senatui, 3) iškabinti rezoliuciją pasirašiusiųjų draugijų vitrinose ir 4) paskelbti spaudoje.

Pažangiųjų Studentų Draugijų Valdybos.

GYVENIMAS
Mėnesinis Žurnalas
Antanas Žymontas
Redaktorius-Leidėjas
900 W. 52nd Street
Chicago, Ill.
Tel. Boulevard 3669

Rengiamas spaudai gražus
GEGUŽINIS
"Gyvenimo" numeris

Prenumerata metams $2
Pusei metų $1
Kopija 20c

PINIGAI TELEGRAMU Į LIETUVĄ

Išmokama Amerikos Doleriais į 4-5 dienas.

Musų Kainos		
$5.00	kainos	$6.15
10.00		11.25
15.00		16.35
20.00		21.45
25.00		26.55
35.00		36.70
50.00		51.90
75.00		77.50
100.00		103.00
200.00		204.50
300.00		306.00
400.00		407.50
500.00		509.00

Jokių kitokių ekstra mokeščių nebus ir pinigai bus išmokėti per telegramą

METROPOLITAN STATE BANK
2201 W. 22nd Street
Chicago, Ill.

Val.: Kasdien nuo 9:00 iki 4:00. Utarninkais ir Subatomis 9:00 iki 8:30 valandą vakare

DRAUGAI!

Užsakykite savo giminems Lietuvoje šiuos socialistinius laikraščius:

"SOCIALDEMOKRATAS"

Savaitinis Lietuvos darbininkų laikraštis. Lietuvos Socialdemokratų Partijos organas.

Kaina metams $1.20
Pusei metų 0.60
Užsieny — dvigubai

Adresas: Lietuva, Kaunas, Kęstučio g-vė 40

"NAUJOJI GADYNĖ"

Socialdemokratų mėnesinis mokslo žurnalas.

Kaina metams su priedais $1.60
Pusei metų 0.60
Užsieny — dvigubai

Adresas: Lietuva, Kaunas, Kęstučio g-vė 40

Peoples Furniture Co. Kautuvėse

Išpardavimas

Naujų, Pertaisytų, Vartotų ir Demonstratorių

KIMBALL ir Kitokių Grojiklių Pianų

Neieškokite ir nepirkite Vartotų Pianų niekur kitur, pakol Jųs nepamatysite šių nepalyginamų vertybių ant Grojiklių Pianų abiejose Peoples Krautuvėse.

$300.000 HAMPTON GROJIKLIS PIANAS, raudonmedžio, vartotas **$145.00**

$500.00 KERZHEIM GROJIKLIS aržuolo, pataisytas **$190.00**

$530.00 GULBRANSEN GROJIKLIS PIANAS, krautuvės sampelis **$325.00**

$650.00 KIMBALL GROJIKLIS aržuolo medžio. Labai dailios išvaizdos. Pertaisytas, pilnai garantuotas **$375.00**

$650.00 KIMBAL GROJIKLIS raudonmedžio, pertaisytas, pilnai garantuotas **$395.00**

$695.00 KIMBALL GROJIKLIS riešuto medžio, Demonstratorius, kaip naujas **$495.00**

$750.00 KIMBALL GROJIKLIS raudonmedžio, (Užbaigtos mados) **$595.00**

$700.00 Decker Bros. Grojiklis raudonmedžio, pertaisytas, kaip naujas **$395.00**

$750.00 Story and Clark Grojiklis riešuto medžio, labai dailus, pertaisytas, kaip naujas **$400.00**

$775.00 Marshal Grojiklis aržuolo medmedžio, didelioformato, Demonstratorius **$475.00**

Viršminėtus pionus pilnai garantuojame; duodame suolelį ir didelį volelių pasirinkimą.

Pritaikom lengvius Išmokėjimo Budus.

TWO LARGE STORES
The Peoples Furniture Co.
FURNITURE RUGS, PIANOS, PHONOGRAPHS, STOVES, PAINTS AND HARDWARE
FURNITURE FOR BETTER HOME

4177-83 ARCHER AV. 1922-32 S. HALSTED ST.

J. NAKROŠIS, Vedėjas M. KEZAS, Vedėjas

NIEKUOMET NEŽINOJO KAS TAI YRA JUOKAS

Ir kaip jis galėjo juoktis, kad jo skilvys visuomet buvo suiręs. Kuomet skilvys ir žarnos neveiia, tuomet nusiminimas užima vietą juokų. Nesiminimas ir rustumas, kuris kankina žmogų, atima nuo jo populiarumą ir jis įgauna neužpelnytą reputaciją kaipo "piktas".

Buk malonus ir linksmas! Sustiprink savo skilvį ir pra šalink užkietėjimą su Trinerio Karčiuoju Vynu. Jusų apetitas sugryš greitai, nusiminimas ir rupesčiai pranyks. Nusipirk butelį $(1.25, biskį brangiau toliau į pietus ir į vakarus) nuo savo vaistininko arba gyduolių vertelgos, šiandie. Sampeliai prisiunčiami gavus 15c per Joseph Triner Company, 1333 So. Ashland Ave., Chicago, Ill.

Ne Žmogaus Bagotystė Pakelia Augštą Vertę Chicagos Nuosavybių (Real Estate)

BET NUOSAVYBES SMARKIAI AUGANČIOS BRANGYN PADARO BAGOTU KIEKVIENĄ, KURIS TIK RIZIKAVOJA PIRKIME

Chicaga Yra Stebėtinas Miestas Pasaulyj

Su nepaprastu augimu po 200,000 gyventojų kas metai; pranašaujama, jog trumpoj ateityj bus 10,000,000 gyventojų. Tada paliks didžiausias miestas pasaulyj, ir tada Chicagos rubežiai atsidurs iki Waukegan į žiemius ir Aurora ir Joliet į vakarus ir Gary, Ind. į pietus. Tąsyk šitas Spring Forest pasiliks viduryj miesto Chicagos ir visi Forest Preserves pasidarys dideliausi miesto parkai apie Willow Springs.

Didelis Išpardavimas Lotu

ŠIANDIEN IR RYTOJ, SUBATOJ IR NEDĖLIOJ, BAL. 23, 24 D. 1927

Naujoj Lietuvių Kolonijoj Spring Forest (pirmiau vadinos) Willow Springs

Neapsakytos pasekmės Nuosavybių (Real Estate) pirkėjams padaryti begalo didelius pelnus, perkant ½ akro dydžio Lotus, iš pirmų rankų, stačiai nuo savininkų, su puikiais lapotais medžiais miško. Aukšta sausa ir sveika vieta gyvenimui ir čion pat arti prie namų.

Biznio Lotai

Ant 87-tos gat. ir Archer Ave. gatvekarių linijos, geri kampai bile kokiam bizniui. Parsiduoda tik po $30 ir $50 pėda, lengvais išmokėjimais.

Čieli blokai 5 akrų dydžio, su dideliu mišku, tinkami Piknikų Daržams, parsiduoda speciališkai pigiai lengvais išmokėjimais.

Rezidencijoms Lotai

Sveikam gyvenimui ant aukštų kalnų, su lopatu mišku ¼ ir ½ akro dydžio, parsiduoda tik po $650 ir aukščiau, lengvais išmokėjimais. Kurių kainos be paliovos užaugs 10 kartų tiek, kol pabaigsi mokėt.

Kiti Lotai parsiduoda tik po $300 su $100 įmokėjimo, likusius po $10 į mėnesį. Su visais parankumais kaipo: gatvekariai, gežinkelio stotis, cementiniai bulvarai, mokyklos ir štorai.

Bile kas gali išplanuot Subdivizioną, bet tik gamta gali užaugint tokius medžius.

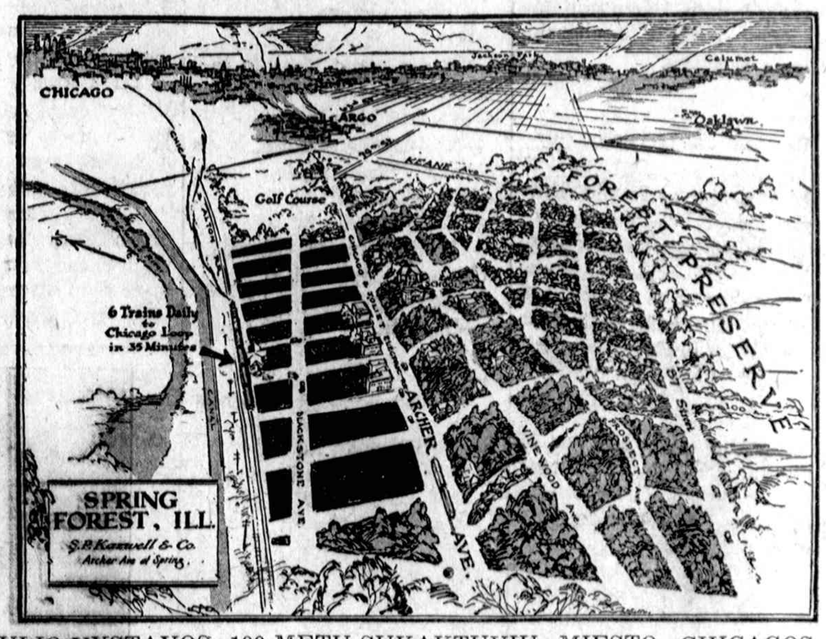

JAU TIK 6 METAI IKI PASAULIO VYSTAVOS 100 METŲ SUKAKTUVIŲ MIESTO CHICAGOS, KURI ĮVYKS 1933 M. Todel turime nepraleist, bet naudotis pirkime Nuosavybių kuodaugiausia, nes per sekančius 6 metus Nuosavybės kils aukštyn taip smarkiai, kad mes kiekvieną metą dubeltavosime savo pinigus indėtus, kurie tik razikavosime ir pirksime, o kurie prasnausime, tie gailėsimės.

S. P. KAZWELL & CO.

S. P. KAZLAWSKI
(Žemės Savininkas)

Subdivizino Ofisas
ARCHER AVE. & SPRING ST.
P. O. Willow Springs, Ill.

Chicagos Ofisas
6312 SO. WESTERN AVE.
Tel. Prospect 2102

Stebėtinai geri vaistai
sutaisyti specialiai

Iškirpk ir parodyk savo vaistininkui.

nuo kosulio, paeinančio nuo peršalimų

ANCHOR BRAND COUGH SYRUP

Saugiai ir greitai pagelbsti. Vyrams, moterims ir vaikams. Kaina 60c. jusų vaistinėje už didelę bonką arba parsisiųsdinant stačiai iš

F. AD. RICHTER & CO.
Berry & So. 5th Sts. Brooklyn, N. Y.

ATYDAI ŠEIMININKIŲ!!!

Po Velykų Galutinas Išpardavimas

Štai yra kai kurie specialai del šio išpardavimo

Varnišis galionui	$1
Sieninė popiera	6c roleliui ir augščiau
Grynas Linseed Oil galionui	$1
Alyvas White Lead	$12.75 už 100 svarų

Visas tavoras garantuotas
Specialiai tiktai šiam mėnesiui

Kenas rakandų valytojo dykai prie kiekvieno pirkinio už $1 ar daugiau

Dealer in

SAMUEL HELMAN

PAINTS, WALL PAPER, BRUSHES, VARNISHES, ETC.
1421 So. Halsted Street Phone Canal 5063

MALT TONIC — EXTRA PALE
SPECIALIS ALUS

Del žindamų motinų. Nei vienas negali buti be

MALT TONIC'O

arba

Extra Pale Alaus

Jis yra rekomenduojamas per

Dr.B.McNicholas

Prašykite savo groserninko arba aptiekoriaus, jeigu jie negali suteikti, tuomet pašaukite

FREDERICK BROS.

Boulevard 2538 811 W. 37th St., Chicago

Del aplinkinių miestelių kreipkitės prie **St. Bartkus,** Indiana Harbor. Telephone Indiana Harbor 1627

3824 Deodor St., Indiana Harbor, Indiana

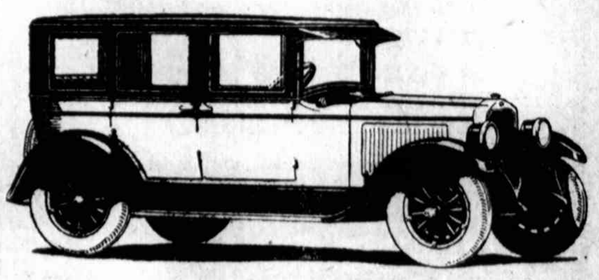

OLSDSMOBILE DE LUX SEDAN

Už $1225 Dastatytas

Kol jųs dar nevažinėjotės su Oldsmobiliu, jųs negalite suprasti koks jis yra puikus karas. Padarytas per General Motors geriausio materiolo kokis tiktai randasi. Oldsmobile yra seniausio išdirbimo karai Amerikoj.

Gal jums pristatyti vieną del pasivažinėjimo? Pabandykit patys ir pasidarykit dideliais jų mėgėjais.

THE SHERIDAN ROAD MOTOR SALES

16 So. Sheridan Road, Waukegan, Ill.

Tel. Waukegan 3335

Sveikatos Dalykai

Rašo **Dr. Margeris**

(Tęsinys)

Pagaliau, yra ligonių, kuriems, kaip jau pasakyta, arklio ar ir katės plaukų proteinai kenkia. Žinoma, jeigu tokie ligoniai gali pilnai išvengti arklių ir kačių, yra labai gerai, bet vis delto sunku visiškai išvengti arklių arba kačių plaukų. Todel ir čia, suradus, kad tikrai arklio plaukų proteinai ligoniui kenkia, reikia šitų plaukų ekstraktais jį įčiepyti. Rodos, ir arklio serumas galėtų šitokiuose atvejuose gelbėti, bet iš tikrųjų taip nėra. Negelbsti ir arklio plaukų proteinas, jeigu, daleiskime, ligonis yra jautrus katės plaukų proteinui. Tada reikia įčiepyti jį katės plaukų proteinu.

Žinoma, nė kalbos negali buti, kad visa tai, kas aukščiau pasakyta, pats ligonis galėtų atlikti. Čia net ir gydytojas turi buti gana sumanus, pirmiausiai, kad atatinkamai bandymus padarius ir tikrai suradus, kokio proteino ligoniui gydyti reikia, paskui, kad kaip reikiant to proteino ligoniui davus.

Dabar pažiurėkime, kas reikia daryt, kaip jau dusulys pradeda ligonį kamuoti. Pasak Osler'io, morfina yra viena iš geriausių gyduolių. Aštrųs simptomai umai nustoja ligonį baisiai kamavę. Morfina sykiu su atropinu dar geriau dirba. Adrenalinas (epinephrinas) labai gerai čia dirba. Kartais labai gera del ligonio buna, jeigu adrenalino duodi jam sykį per savaitę ir tai per gana ilgą laiką. Tik su adrenalinu reikia elgtis labai atsargiai. O jeigu ligonis turi arterijų sukietėjimą, inkstų ligą ir aukštą kraujo spaudimą, tada geriau adrenalino ligoniui visai neduoti. Kartais nereikia adrenalino nė į paodę trėkšti, užtenka ligonio šnirpšles su juo gerai išvilgyti ir jis kaip bematai geriau jaučiasi (M. Aronsohn). Biskį chlioroformo įkvėpavus paprastai simptomai tuoj dingsta.

Aukščiau suminėtos gyduolės yra labai geros simptomus staigiai užmušti, tik visa bėda su jomis, kad labai pavojingos, — taip, kad ligonis anaiptol neturi patsai (be gydytojo arba atsakomos slaugės) jas imti. Kas tad tebelieka ligoniui daryti, kada dusulys staigiai jį užpuola, o gydytojo jis gauti nebegali? Žinoma, pirmą sykį žmogus turi vargais negalais persikamuoti, bet paskui jis to daryti neturi. Gydytojas privalo nurodyti budus, su kuriais ligonis pats galėtų pagalbą sau duoti. Vienas iš paprasčiausių budų, tai išgėrimas puodelio kito karštos, juodos ir stiprios kavos. Kartais tuoj pagelbsti. Kartais pagelbsti laikymas rankų arba kojų karštame vandenyj; geriau, jeigu į vandenį ir muštardos šiek tiek įdėti. Kartais užrukius paprastą cigaretą, ligoniui daug lengviau pasidaro. Jeigu ligonis neturi bronchičio (paprastai įsisenėjusio bronchų įdegimo) tai yra labai gera duoti jam tam tikrų cigaretų, kurie dažniausiai buva padaryti, apart tabako, iš belladonnae, hyoscyami, stramonii, opii, potassii nitratis, potassii arsenatis ir potassii iodidi. Iš šitų gyduolių galima ir tam tikrus miltelius padaryti, o kaip jau dusulio priepuolis ligonį ištinka, tai jų kokį šaukštuką įpilti į torielkaitę ir įdegti, ligonis gi tegu dumus įkvėpuoja. Bet del ligonio parankiausia ir geriausia, tai tam tikri "perlukai", kurių vidury paprastai yra trys lašai amylis nitratis. Šitų "perlukų" ligonis gali savo namuose visada turėti, o kai jau užeina priepuolis, tai tuoj vieną tarp pirštų sutrinti ir veikiai jo garus įkvėpuoti. Taip vadinami "Aspirols amyl nitrite, Lilly", iš tiesų yra labai parankųs ir naudingi. Jie yra tam tikru audeklu apvilkti — taip, kad sutrinti labai lengva, o paskui ir garus iš šito audeklo sukvėpuoti paranku. Tik reikia juos laikyti sausoj ir vėsioj vietoj. Aš paprastai bevcik kiekvieną savo ligonių, žinoma, kurs turi dusulį, šitais "perlukais" (glass pearls) aprupinu. Tokiu va budu, kaip jau iš netyčių pradeda žmogų dusulys kamuoti, tai jis ir pats nuo jo veikiai pasiliuosuoja. Žinoma, už vis geriausia gydytojas turėti, bet nėgi taip greitai visada jį prisišaukti galima?

Dabar stropiai mokslininkų tyrinėjama nauja gyduolė, ephendrina, dusuliui gydyti. Savo veikime šita nauja gyduolė labai panaši į adrenoliną, tik tuo geresnė, kad galima ją imti ir per burną. Adrenolinas, mat, paėmus jo per burną, neveikia; reikia butinai paodėn trėkšti, kas ligoniui labai neparanku, stačiai negalima padaryti. Bet su ephendrina ligoniui daug geriau, — jis ir pats gali šitą gyduolę lengvai paimti ir, dusulio priepuoliui užėjus, pagalbą gauti. Laikas parodys, ar šita nauja gyduolė iš tikrųjų bus šitam tikslui gera.

(Galas).

BUKIT VISI...

DRAUGIŠKA VAKARIENĖ
su šokiais

Rengia Illinois Liet. Pašelpos Kliubas, Sekmadieny, Bal.-April 24, 1927, Chicagos Liet. Auditorijos mažosiose svetainėse, 3133 So. Halsted St. Pradžia 7 val. v., Įžanga $1.00 ypatai.

Kviečia rengėjai vyrus, moteris, jaunus ir senus. Proga norintiems likti nariais šio Kliubo. Sveiki vyrai, kurie bus ant vakarienės bus priimti veltui.

Ar Reikia - LENTŲ - Taip?

Nesirupinkit — tik pradėkite veikti. Pasižiurėkite į savo garažą arba namo aptaisymą. Mes parduosime jums mėnesiniais išmokėjimais ir galėsite išmokėti į du metus laiko.

Mes parodysime kaip tai atlikti
Atsišaukite arba telefonuokite

South West Lumber Co.
3456-60 Archer Ave.
Netoli 35th St.
Tel. Lafayette 0115-6

Atdara iki 6 vakare, Subatomis iki pietų.
Mes kalbame LIETUVIŠKAI

Akių, Ausų, Nosies ir Gerklės Ligos
Gydomos Eksperto
27 metai prie State St.

Kreivos akys ištaisomos, Nosies ligos prašalinamos, Tonsilai išimami su "twilight sleep", akiniai pritaikomi už $6 ir augščiau. Reikalaukit dykai knygutės.
FRANKLIN O. CARTER
Valandos 8-5, Nedėlioj 10-12
177 N. State St., 2 fl.

Lietuvis Kontraktorius

Suvedam šviesas ir elektros jiegą į naujus ir senus namus ir mainom naujas liampas į senas; duodame ant lengvo išmokėjimo.

Metropolitan Electric Shop
2215 W. 22nd Street
Phone Canal 2591

MITZI, LENGVIOS OPEROS PRIMA DONNA

"Del manęs cigaretai turi asmeningumą taip kaip ir žmonės. Štai kodel aštuoni metai atgal aš pasirinkau 'Lucky Strike' del savęs vartojimui. Jie turi asmeningumą, kuris suteikia didelį smagumą—prie to dar jie nekenkiamano balsui ir dar galima daugiau ko reikalauti nuo cigaretų?"

Mitzi

"It's toasted"

APSAUGOJIMUI JUSŲ BURNOS

Safety

Jis Taip Veikia Prie Užsisukimo Kaip ir Traukinis

Pilnas išreiškimas Super-Six principo yra naudingas ir smagus, nes kiekvienas daiktelis chassis yra taip padarytas, kad suteiks greitybę, jėgą ir tvirtumą motoro.

Umus veikimas pradžioje, malonus valdymas ir nuolatinis greitumas šalies keliais,.. lengvai.. atliekama ir normaliai vartojama.

Visas Hudsonas atlieka tai labai lengvai be didelių pastangų savo greitybę dailumu veikimo, užlaiko savo greitybę ir labai lengvai sustoja veikęs del savo keturių ratų brekių.

Veikimas yra gražus taipgi saugus ir vartotinas.

HUDSON SUPER-SIX

Standard Models	
Coach	$1285
Sedan	1385
Custom Built Models	
Roadster	$1500
Phaeton	1600
Brougham	1575
5-Passenger Sedan	1750
7-Passenger Sedan	1850

All prices f. o. b. Detroit, plus war excise tax.

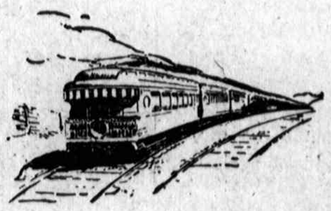

HUDSON *Super-Six*

Klauskite Mr. Montvid

Hudson Motor Company of Illinois

2220 South Michigan Ave.

Garsinkitės NAUJIENOSE

Moksleiviu Keliai

Lietuvių Moksleivių Susivienijimo Amerikoje Organas

Eina kartą savaitėje.

Redaktorius J. LAPAITIS
1739 South Halsted St., Chicago, Illinois

J. LAZDAUSKIS, Firm., 4710 W. 12th Pl., Cicero, Ill.
K. J. SEMAŠKA, Rašt., 1834 Wabansia Ave., Chicago
J. KAULINAS, Ižd., 4532 S. Francisco Ave., Chicago

Radiumo atradimas

Kada jau mokslinis pasaulis sužinojo apie X-spindulių atradimą, profesorius Curie ir jo žmona ėmėsi apštaus medžiagų tyrinėjimo darbo. Juodu atrado kažkokį veiksmingą mineralą, kuriam buvo padaryta cheminis analizas. Minerale juodu pastebėjo žibančius elementus ir pasiryžo juos sukoncentruoti. Tokiai koncentracijai daryti buvo panaudota daug tonų mineralo. Baigiant savo triusą, iš aštuonių tonų mineralo juodu išskyrė apie pusę arbatinio šaukštelio tam tikro elemento, kurs apie milijoną kartų buvo daugiau žibąs už uraniumą. Tas elementas buvo pavadintas radiumu.

Šis Curie ir jo žmonos tyrimas buvo pradžia naujam patobulinimui fizikos ir chemijos mokslų. Iš viso pasaulio laboratorijų pradėta siųsti reikalavimai radiumo druskos. Grynas radiumas buvo nejmanomai brangus, todel ne bet kas jį tejstengdavo nusipirkti. Šimtai talentingų laboratorijų darbininkų ėmėsi radiumo ieškojimo darbo. Įvairių šalių mokslininkams darant tyrimus, vis daugiau ir daugiau tapo atrasta šviesos leidžiamųjų substancijų, kurios pasirodė esančios radio aktingumo. Dabar yra žinoma, kad beveik kiekviena medžiagos forma gali buti paskatinta prie radio aktingumo. Radio aktingumas reiškia, kad medžiaga pastatoma tokion padėtin, jog jos atomai pasiskirsto į tam tikras mažytes ir energiškas daleles, kurios vadinama elektronais. Elektronų atradimas visiškai pakeitė mokslininkų supratimą apie medžiagą.

Seniau buvo rašyta, kad ankstybasis mokslas mokino, jog atomai nėra dalinami. Dabar visas mokslinis pasaulis žino, jog atomai dalinasi ir savo mažytes daleles leidžia į visas visatos vietas. Kiekvienas šviečiamai įkaitęs metalas leidžia į erdves galybes elektronų. Elektronus leidžia ir kiekviena deganti lempa. Kiekvienas žaibo nušvietimas reiškia milžinišką elektronų lietų. Kiekviena žvaigždė į erdves lieja didžiausias sroves elektronų. Taip tat savaime skirstosi atomai, apie kurių negalėjimą dalinti mokino ankstybesnis mokslas. Iš savo atomų saulė ne tik pila elektronų sroves, bet jos ultra violetinė šviesa yra viena pamatinių galimybių paliuosuoti elektronus nuo žemės medžiagos atomų paviršiaus. Mes esame laimingi, kad musų atmosfera didesnę dalį saulės ultra violetinės šviesos sugeria. Kai kurie mokslininkai tikrina, kad jeigu mes nuo saulės gautume pilnas, atmosferos nekliudomas, ultra violetines sroves, musų metalai nuo jos įtakos susmuktų. Musų plieno industrija, esą, butų negalimu daiktu!

Profesoriaus Curie ir jo žmonos tyrimai yra svarbus todel, kad juodu viso pasaulio mokslininkus paskatino prie be galo svarbių tyrinėjimų ir atradimų. Po to žymiausieji pasaulio mokslininkai atrado naujus energijos šaltinius, kitokioj šviesoj išaiškino medžiagos sudėtį, išaiškino kas yra elektra ir šviesa. Apie tai tačiau pakalbėsime kitą kartą.

Maironis.

BURTAI

Tupi šarka ant tvoros,
Nenustabdo uodegos,
Riečia, kraipo mandagiai.
Po dvarus visur lakioji,
Tai atspėk gi man, margoji!
Kokio vėjo bus piršliai?

Uodegytę pakraipyk,
Visą tiesą pasakyk,
Iš rytų? ar vakarų?
Va, į kairę! Ten Baturas;
Fi, ne ponas! juodas buras!
Bet daug turi pinigų.

Oi, šarkyte, tu kvaili,
Kam į dešinę suki?
Tas be grašio, nors gražus!..
O į vakarus, margoji,
Uodegytės ar ne moji?
Ar nuo mylimo nebus?

Spaudos draudimo metais

Už kelių varsnų nuo Klubo namų stovėjo valsčiaus raštinė, kur raštininkavo iš kažin kur atsikėlęs lenkelis, Psarskis. Jau beveik metai, kaip žmogelis stengėsi papirkti degtine valsčių, kad per ateinančius rinkimus jį rinktų vaitu. Sunkiai tačiau čjo, nėsa visas beveik valsčius rengėsi rinkti Klubą. Du tiktai kandidatu ir tebuvo: Psarskis ir Klubas. Taigi, kad ne Klubas, tai Psarskis tikrai liktų vaitas. Bet kaip jis pašalinti? Pasitikėti degtine — nėra ko, o išrasti kokia priežastis ant teisingo žmogaus tiesiog nebuvo galima.

Vieną sekmadienį, pavakare, sėdėjo Psarskis raštinės prieangyje, ir žiūrėdamas į gandrą, kalenantį ant Klubo kluono, dėstė savo garbanotoje galvoje, kaip čia pašalinus priešininkas. Pamatęs praeinantį Klubo pusbernį, prakalbino:

—O kur dūlini?

—Tai čia, į Kazius.

—O ką veiksi?

—Sako, gūžinės busiančios. Dabar siuva pas juos siuvėjas, tai, sako, gerai smuikuojąs.

—Ar šeimininkas leidžia į gūžines?

—Naktimis valkiotis neduoda, o į gūžines — tai nieko.

—Ar tu senai Klubui tarnauji?

—Jau treti metai.

—Ir kitiems metams liksi?

—Nenorėčiau trauktis, tiktai rudenį man kariuomenė.

—Ką duosi, tai aš išvaduosiu.

—O ką aš duosiu, pats nieko neturėdamasi

—Tai, kaimynui juk galėčiau padaryti ir dykai.

—Tai padaryk, pons.

—Tik matai turiu būti vaitas...

—Tai būk, pons.

—Gerai sakai būk. O kad tavo šeimininkas neduoda.

Bernas to dalyko nesuprato ir tylėjo.

—Matai, jis pats nori būti vaitas, ir gali jį valsčius išrinkti. O Klubas tau nieko negalės padėti, čia tai tik mano galva, — tarė Psarskis, paglostęs garbanas. — Man juk vis tiek pat, — kalbėjo toliau, — kas vaitas. Tavo dalykas, kad ne Klubas, o tik aš būčiau vaitas.

—Tai ką aš padarysiu?..

—Išrask ant Klubo kokią menką priežastį, tada valdžia jo nepatvirtins, ir bus gerai.

Berniukas nuleido galvą. Jis nemokėjo ieškoti ant kito priežasčių, o čia raski priežastį ant teisingo žmogaus. Raštininkas pasiskubino jam pagalbon.

—Matai, padabok, ar tavo šeimininkas neslepia kantrabandos, ar lietuviškų knygų nelaiko, ar...

—Knygų — tai teisybė, mačiau daug klėties palėpėje prikimšta, tiktai kas čia per priežastis? Juk, štai, raštinėje yra knygų dar daugiau ir kur kas storesnių.

—Žinoma. Ar neliepia kartais kitiems skaityti tų knygų?

—Sykį atnešė į butą visas, kažin ką iš jų karpė, paskui... jau gerai dabar nebepamenu... Beje, iškarpas nusinešė lipyti, o kai sugrįžo, tai sakė, kad pasiskaitytų, kas moka.

—O tu ar moki skaityti?

—Ne, pons, nemoku.

—Tai nė nežinai, kas tose knygose parašyta?

—Iš kur, pons, žinosiu.

Toje vietoje šneka nutruko. Psarskis, iškvotęs kas reikia, linksma širdim nuėjo į butą, o berniukas, visai nejausdamas, kad ką bloga būtų prasitaręs, ramia sąžine nuėjo į gūžines. Net kariuomenė išėjo jam iš galvos, išgirdus smuiko balsą.

Ryto metą Naujapilio žandarai turėjo jau tokių žinių: Virvagalių ūkininkas, Andrius Klubas, laiko lietuviškas knygas ir liepia skaityti šeimynai. Knygos paslėptos klėtyje ant aukšto, palėpėje, ir kitose vietose...

Tą žinią žandarai bematant pranešė savo viršininkui.

V. Kudirka.

KUOPOS MITINGAS

LMSA. 2 kuopa laikys savo susirinkimą šį šeštadienį, bal. 23 d., 8 val. vak., pp. Lapaičių bute, 3311 Evergreen Ave.

Kuopos nariai butinai turite dalyvauti šiame mitinge. **Pirm.**

Žvirbliai pavasariui auštant

Ore pavasaris. Laša teka nuo stogų, griovelyčiais vanduo sruvena. Vandens srovelės bėga šaligatviais. Tamsus gatvių sniegas eina vis dar tamsyn, juodyn. Pavasaris ateina! Jo paties niekas nėra matęs; mato vien jo palydovus, tarškius, šnekius; mato jo apdarą, jo naujas, šviesiai žalias drapanėles, įvairiais margais rašteliais išsiuvinėtas, išpuoštas. Taip, niekas nemato to stebuklingojo svečio, kurs lankosi kas metai ir vis tuo pačiu metu, ir atsilankęs meiliais žodeliais sveikina, globsto ir šildo visa, kas gyva. To svečio niekas nemato, bet kiekvienas jam pasitikti gražiausiais steigias pasipuošti apdarais.

Pagaliau, žvirbliai, ir tie puošias, susitikdami pavasarį. Dar visur pilna sniego. Lig tiktai pasruvo jame pirmosios srovelės, lig tiktai susiliejo jos purvo gatvėje, rogių išvažinėtose vėžėse, į mažutyčius klanelius, — žvirbliai, neilgai galvoję, ima maudytis. Pavasariui pasitikti jie nori nusiplauti savo pilkąjį drabužėlį. Įsižiūrėkite, juk čia dabar nebe tas pats žvirblis, ne tas, kurį matydavote žiemą. Žiemos žvirblio snapas buvo geltonas, šito — pajuodavęs; žiemą žvirblis buvo visiškai sudribęs, susitraukęs, pasišiaušęs, retai tečiršKaudavo, buvo vis suniukęs, dabar — visiškai kitoks. Dabar jis, tarytum, pirty išsivanojęs ir po pirties susišukavęs: pluksnelės žvilga, dailiai suglostytos, ir visas žvirblis atrodo lyg koks vikrus rudens jaunikaitis. Dabar jis rados toks šnekutis, linksmutis, net miela malonu. Pasigrožėkite. Aure jis ant stogo: uodega riesta, sparneliai nusvirę, drąsiomis savo akytėmis, nelyginant koks peštukas, tik dairos į šalis, be negaus ko nagan imti.

Čir! šir! čirr! čirr! Tik traksi, kaip šarka, ir visą dienelę nenurimsta. Susitinka draugą, su kuriuo, kelios dienos atgal, taip gražiai ieškojo šalia virtuvės duonos trupinelių — dabar nė nesiartink. Susitinka du žvirbliu — beregint prasideda peštynės. Del ko juodu pešasi, čia neaiškinsim, tatai yra jų vienų dalykas.

(Iš "Vargo Mokyklai")

ARKLYS

Arklio amžius atgyventas,
Asiliuks ir tas jau dvesia.
Nėr ramybės, nėr patamsio,
Elektrybės vielas tiesia.

Motorai ir motoriukai,
Vieloms apdekoruoti,
Plačiakelniai mųs vyrukai
Moka juos ir kėravoti.

Triubos, dudos ir vargonai,
Muving pikčiai nenaujiena,
Ir gyvename kaip ponai,
Jau nerupi mums arkliena.

Gal ir karvės neturėsim,
Gersim munšainą kasdieną,
Jei ir jo jau nenorėsim,
Tai gurkšnosim gasoliną.

Kvorta pieno yr' brangesnė,
Negu galions gasolino,
Ir naminė negeresnė,
Už pirktinį tarpentiną.

Todel vyrai susipratę,
Daro progresą spartesnį:
Autukus sau įsitaisę,
Arkliui rodo savo nosį.

— Don Pilotas.

ŽEMAITIŠKOS SONDERYBOS

Prasedėje linksmoses deinas. Žeima — geresnes nereek. Kelk kap stals, važiouk er norėk. Aš tata, pasekinkeu bėroje į šlėdales, priserešau konkalą er temstant ešvaževau pas Braukloką Kazę.

Nuvaževau. Jau šes belaukos. Gera! Del drosos ešmetėv po keles bornas valstybenes er ešvaževov pas Petrekalę Zosę į sonderybas dainioudamo:

Kor tos senas mergas dings,
Kor tos senas mergas dings,
Kor tos dings,
Kor tos dings, —
Aplink peklą pelvo slinks!

Petrekou aš bovau jau deiną pranešes, kad pri ano Zoses atvyksva so Braukloko ketverga vakarą. Ženoma, anei žmonys pasetaisę jau lauke.

Tujau vedo prijeme, įsevede į geroje trobą er kap beregi stälą apstatė vesoke Deivo dovena. Mums so senio Petreko ešmetos po borna atėje er Zose. Pasestrajejosi teep, nors į koplyčelę statyk. Ana atejos er pri stalo atsesėdos. Kaze vesos ožkaita. Raudons kap vėžatis pasedare. Žodis po žode pradėjom kalbėte aplink veselę. Zose paleida į ašaras biške. Bet mon ožklausos ar etomi ož Braukloka — soteka. Ont tos laimes ešmovėm dar aplink pora botelkų valstybenes er nomei ešbrazdėjov dainioudamo:

Čerkelę gerdams dumojau,
Kor šen naktelę nakvosio.
Poldri, poldria, poldrilialia,
Kor šen naktelę nakvosio.
Sėsio ont bėra žergele,
Er nujosio pas mergele,
Poldri, poldria, poldrilialia,
Er nujosiu pas mergele.

IDEALIŠKA MINTIS

Segdamas Drangeliui uodegą, žioplių peckelis praeitą kartą prasitarė, jog jis steigsiąs lietuvių kalbos mokyklą bezgramatniems fašistams mokinti. Profesoriauti busiąs kviestas bulveskutis Tulys. Tai yra ideališka mintis. Reikia dabar žiurėti, kad žodis stotus kunu. Tulys tai vietai pilnai atatinka. Jam vis garbingiau bus profesoriauti, negu bumbardieriams trucizną taisyti. **—Jukš.**

ŽARIJOS

Jeigu Amerikoj atsitinka kokia nors nelaimė ant geležinkelio ar katastrofa kasyklose, tai komunistai savo gazietose tuojaus šaukia, jog tai esanti pasekmė kapitalistiško surėdymo. Iš dalies tas yra teisybė. Bet juk Rusijoj irgi atsitinka nemažai nelaimių bei katastrofų, kuriose žusta daug darbininkų — tai kas ten kaltas? Nejaugi komunistiškas surėdymas?

* * *

Atvažiavęs Amerikon Vaičkus pasiskelbė "dramos tėvu". Chicagiečiai gi nesenai "apznaimino" lietuvių visuomenei, jog tikruoju "dramos tėvu" esąs ne Vaičkus, o Vaitiekunas. Reiškia turime jau du "dramos tėvu." Bet kol neturėsime "dramos motinos", lietuvių dramai vistiek greš išnykimas, nes be motinos "dramos vaikų" nebus.

* * *

Lietuvos fašistinė valdžia neįsileidžia pažangiųjų Amerikos lietuvių laikraščių. Well... su tuo tai tik pusė bėdos. Tikra bėda mums butų tuomet, jeigu Lietuvos valdžia neįsileistų musų dolerių. Tuomet ištikro nežinotumėm, kur savo dolerius dėti. ["K."]

Pustapėdis.

IŠKELIAUJA

Rytoj žioplių redakcijos suolą apleidžia vyriausias žioplių peckelis ir keliauja į Ashland Auditoriją, kur nuo 2 val. po pietų įvyksta Kerenskio prakalbos.

Savo storą portfelį jisai prigrudo aplikacijomis, nes Kerenskio prakalbose tikisi komunistų tarpe rasti daug kandidatų į žioplių sosaidę.

Turėtų paaiškinti

Praeito šeštadienio "Moksleivių Kelių" juokų skyriuje tilpo Dr. K. Drangelio laiškas, kuriame jisai sako: "kalbėdamas už save galiu atsakyti, kad aš aukosiu kol neužsičiaups iš eilės trečiąją Lietuvos Respublikos valdžią griaująs socialistų Grigaitis ir kiti pienburniai."

Man nėra aišku, kuriai įstaigai tas fašistų uodega daro tokį tvirtą pasižadėjimą aukoti. Mano paklausime ėjo kalba apie aukavimą "Lietuvos Žinių" atsteigimo fondui. Reikia todel suprasti, kad Drangelis daro pasižadėjimą aukoti "Lietuvos Žinių" atsteigimui. Bet juk "Lietuvos Žinias" išsprogdino fašistai, t. y. kaip tik tie patys gaivalai, kuriems Drangelis pritaria. Kur gi tat yra to žmogaus logika? **—Bepartyvis.**

NEGALI IŠMOKINT

Vienas kunigas užsimanė žydelį krikštyti į krikščionių vierą. Prieš krikštą dvasiškas tėvelis mokino žydelį evangelijų. Žydelis visoko klauso, bet savotiškai įvertina. Pagalios dvasiškas tėvelis klausia:

—Ar tiki, kad Viešpats penkiom duonos bandelėm pavalgydino tiek ir tiek tukstančių minią? Sakyk atvirai, nebijok.

—Kad pavalgydino, tai aš tikiu, bet kad jie sotųs butų, tai aš netikiu! — atsakė sąžiningas žydelis.

IRGI PASIKALBĖJIMAS

—Tai jau antru kartu mudu susitinkame!

—O kurgi mudu pirmą kartą susitikome?

—Nugi, nugi... Nojaus Arkoje!

—O, dabar jau pamenu. Tu tenai asilu buvai.

SUNKIAUSIA IŠMOKTI

—Kas yra sunkiausia išmokti, kuomet mucini ant cėsės dirbti?

—Iš ryto nuo penkių atsikelti.

KAS GALĖJO TENAI BUTI?

Mikas: — Jonai, vakar vakare aš mačiau per langą, kaip tu bučiavaisi su savo jauna pačia. Kitą syk neužmiršk užtraukti langų uždangas.

Jonas: — Klysti, brolau. Vakar vakare tu negalėjai manęs matyt, nes nuo vakar ryto aš da nesu namie buvęs.

NE TEN PROTAS

Motina: — Mušiau ir dar mušiu, kol tik aš tau proto kiek neįdėsiu!

Vaikas: — Bet, mama, čia protas nesilaiko, per kur tu mane muši...

PILNOS AUSYS

Sena moteris: — Aš negaliu surasti to šunyčio.

Vaikiščias: — Tai ko taip į mane žiuri? Juk aš į šunytį nepanašus.

Sena moteris: — O, ne! Mano šunytis turi baltas ausis.

Palaikymui puikių plaukų naudok
Ruffles

SPECIAL
Skrybėlių Valytojai ir Dažytojai
Darbą atliekam gerai, skrybėlės atrodys kaip naujos. Valome ir prosiname vyrų ir moterų rubus. Darbas augštos vertės.
LITTLE STAR HAT CLEANERS & DYERS
3328 So. Halsted Street
Tel. Boulevard 0170

Baltiko Amerikos Linija
OFICIALĖ LINIJA
LIETUVOS VYČIŲ ORGANIZACIJOS
PRANEŠA KAD DIDŽIAUSIA EKSKURSIJA ŠĮ METĄ
—ĮVYKS—
Laivu "Lituania" iš New Yorko Birželio 14
Tiesiai į Klaipėdą
TIE KURIE NORITE VAŽIUOTI LIETUVON ANKSČIAU, GALĖSITE VAŽIUOTI
Laivu "LITUANIA" Gegužės 3 d.
VIENU LAIVU KLAIPĖDON
VAŽIUOKIT ŠĮ PAVASARĮ Į LIETUVĄ SU AMERIKOS LIETUVIŲ JAUNIMU, KUR JAUNIMAS TEN GYVUMAS, TEN SMAGUMAS.
IŠPILDYKIT TOS ŠIRDIES TROŠKIMUS, PAMATYKIT SAVO TĖVYNĘ, BROLIUS, SESERIS IR GIMINES.
Ką akimis žmogus pamatai, tai amžinai neužmiršti

Kainos stačiai į Klaipėdą:
Trečia kliasa $107
Turistine trečia $117
Kainos į Klaipėdą ir atgal:
Trečia kliasa $181
Turistine $196
Revenue Tax ir Head Tax Atskirum

Sekanti laivai plauks tiesiai į Klaipėdą:
LITUANIA May 3-čią 1927
ESTONIA May 24-tą 1927
LITUANIA June 14-tą 1927
LITUANIA July 19-tą 1927

Aukščiau minėtos ekskursijos reikalais kreipkitės pas savo vietinį agentą:

Paul Baltutis & Co.	901 West 33rd St., Chicago, Ill.
Central Mfg. Dist. Bank	1112 West 35th St., Chicago, Ill.
Jno P. Ewald	841 West 33rd St., Chicago, Ill.
S. L. Fabian	809 West 35th St., Chicago, Ill.
Vinc. Milaslewicz	1723 West 47th St., Chicago, Ill.
Naujienos	1739 So. Halsted St., Chicago, Ill.
Frank L. Savickas	726 West 18th St., Chicago, Ill.
V. M. Stulpinas & Co.	3255 So. Halsted St., Chicago, Ill.
Universal State Bank	3252 So. Halsted St., Chicago, Ill.
Jno F. Zolp	4559 So. Paulina St., Chicago, Ill.

BALTIC AMERICA LINE, 120 N. LaSalle St., Chicago, Ill.

V. M. STULPINAS & CO.
Atstovauja visas Laivų Linijas Parduoda laivakortes ant visų laivų, ir ant visų laivų plaukiančių tiesiog
Į KLAIPĖDĄ
Žemos kainos, geriausias patarnavimas. Parupina pasportus, pagryžimo permitus, ir farmerių affidavitus, bei kitus dokumentus.
Rašykit arba kreipkitės pas:
V. M. STULPINAS & CO.
3255 So. Halsted Street
Chicago, Ill.
Yards 6062
— Notary Public —

C. P. SUROMSKIS & CO.

NEJUDINAMO TURTO IR AUTOMOBILIŲ FIRMA

PERKAM, parduodam ir mainom namus, lotus, farmas ir visokius biznius.

PARDAVINĖJAM visokių išdirbysčių automobilius, priimam į mainus senus automobilius arba lotus; turim daug vartotų automobilių, galima pirkti labai pigiai. Atdara Nedėliomis visą dieną. Kas negali atvažiuoti, patelefonuokit, mes atvažiuosim į namus.

Reikalinga agentų.

C. P. SUROMSKIS & CO.
5833-35 So. Western Ave.
Tel. Hemlock 6151

BUDRIKO NAUJA KRAUTUVĖ

Parduoda Rakandus, Pianus, Radios, Phonografus ant lengvų išmokėjimų.

JOS. F. BUDRIK
3417-21 So. Halsted St.
Tel. Boulevard 4705
Chicago, Ill.

KORESPONDENCIJOS

Westville, Ill.

Lietuviai vėl laimėjo rinkimus

Šis miestelis jau nuo daugelio metų yra valdomas lietuvių. Bet tai nereiškia, kad lietuviai neturi opozicijos. Bet ta opozicija neįstengia lietuvių nugalėti.

Bal. 19 d. buvo miestelio galvos (President of Village Board of Trustees) ir trijų trustees rinkimai. Lietuviai ėjo progresyvės partijos tikietu ir rinkimus laimėjo. Jų prieš ininkai, ėję nepriklausomos republikonų partijos vardu rinkimus visiškai prakišo.

Miestelio prezidentu —išrinktas Peter Glodkowski, gavęs 789 balsus; jo priešininkas George Vacketta tesurinko tik 605 balsus, arba 184 balsais mažiau už Glodkowskį.

Miestelio Trustees išrinkti: Pat McDonald (gavo 832 balsus), J. J. Savickey (744 bals.) ir John Milenski (702 bals.) Jų priešininkai gavo balsų: John Lisick—520, John Hamilton — 559, Herbert Boyd—570.

Rinkimai praėjo labai ramiai.

—J. N.

Lachine Locks, Canada

Ir čia yra apsigyvenusios kelios lietuvių šeimynos. Velykų dieną burelis vietos lietuvių susirinko pas Karolį Mikalajuną gražiai su savaisiais praleisti šventes. Visi gražiai kalbėjosi, linksminosi iki neatėjo du nesenai iš Lietuvos atvažiavę geri krikščionys ir smarkųs fašistai. Atvažiavę jie yra Kanadon ne vargo spiriami, bet palikę ukius, kad daugiau dolerių pelnyti. Atėjo jie į gražią lietuvių sueigą ne tušti, bet apsiginklavę tuščiomis bonkomis ir peiliu ir pradėjo triukšmauti ir negražiai koliotis, nors ten buvo moterų ir vaikų. Kadangi jie bandė ir muštynes sukelti, tai prisiėjo juos pašalinti.

Vėliau jie vėl sugryžo, pasiėmę dar daugiau "amunicijos" ir dar vieną savo bičiulį, bet savo baisiausio priešininko neberado; tai senas darbininkas, kuris prieš jų nekulturingą elgimąsi daugiausia protestavo. Išėję jie susitiko jį gatvėj ir tą seną žmogų, kuris niekam pikto nėra padaręs, tie trys žvėrys baisiai sumušė. Tai taip elgiasi Lietuvos "didvyriai" svetimam krašte.—**Ilganosis.**

Milwaukee, Wis.

"Naujienose" labai retai tenka matyti kokią nors žinutę iš Milwaukee. Žmonės gali manyti, kad Milwaukee užėjo koks maras ir visi lietuviai išmirė. Bet ne,—mes esame labai gyvi ir tokiais norime ir pasilikti.

Pešasi čia tautininkai su bolševikais ir gana. Toks jau, matyt, likimas. Kad butų duodamas didelis medalis ar kokis atsižymėjimas, tai ir tada nesiimtų smarkiau, negu kaip kad dabar eina kova. Bet tautininkai (tuo menu visus pažangiuosius žmones) daugiau tyli; o "darbininkai" gi visaip šmeižia kitokių pažiurų žmones, nes jų akyse yra nuodėmė turėti kitokias pažiuras, kaip "darbininkiškas". Sakau, "darbininkiškas" todel, kad jiems labai nepatinka, jei kas juos komunistais ar bolševikais pavadina, — bijosi prisipažinti kuo jie ištikrųjų yra.

Milwaukee vadinami "tikrieji darbininkai" kur kas geriau gyvena už taip jų vadinamus "buržujus", nes jų, taipgi tų "tikrųjų darbininkų" moterys irgi dirba, o ir šiaip pašaliniu budu ateina pinigėlių. Taigi musų lietuvių gyvenimas yra kitokesnis; juk reikėtų, kad buržujai butų turtingesni, o čia mat esama kaip tik priešingai.

Čia gyvuoja visokių pažiurų ir pakraipų organizacijų ir kuopų, bet visas viršina "darbininkiškos", nors veikimu parapijonys jei ir neviršina, tai bent nepasiduoda komunistams-bolševikams.

Iš tautiškųjų-pažangiųjų pusės tur but randasi tik SLA. 328 kp., kuri yra atskilusi nuo senosios "darbininkiškos SLA. 177 kp. Skilimas įvyko "tikriesiems darbininkams" persekiojant kitokių pažiurų žmones. Bet apie tai skaitytojams tur but teko girdėti, nes to skilimo atgarsiai dar ir dabar tebesigirdi. Kaip girdėtis, 177 kp. vadovai vis dar nerimauja, nes jie tur but negali suprasti, kaip kuopelė be jų pagelbos ir valdymo gali gyvuoti.

Teko girdėti, kad minėtoji SLA 328 kp. rengiasi prie koncerto, kuris įvyks gegužės 15 d., Polonia Hall, prie 3-čios Ave. ir Burnham St. Programą pildyti rengiasi kenoshiečių Dailės Ratelis. Jį man teko porą sykių girdėti ir turiu pasakyti, kad jį verta išgirsti kiekvienam. Wisconsino SLA kuopos gali tikrai juo pasididžiuoti. Dabar Ratelis naujai perorganizuotas ir turi naują vedėją, tad darbuojasi labai energingai. Linkėtina Rateliui kuodidžiausio pasisekimo visur, o taipjau ir Milwaukee vėšint.

Milwaukee Kaukė.

Lietuviai Daktarai

Ofiso ir Res. Tel. Boulevard 5913
DR. A. J. BERTASH
3464 So. Halsted St.
Ofiso valandos nuo 1 iki 3 po pietų ir 6 iki 8 vakare.
Res. 3201 So. Wallace Street

DR. I. E. MAKARAS
GYDYTOJAS ir CHIRURGAS
10748 So. Michigan Ave.
Valandos: 2—4 dieną; 6:30—8:30 vakare.
Ofiso Telefonas Pullman 1198
Namų Telefonas Chesterfield 0578

Phone Canal 6222
DR. S. BIEŽIS
Gydytojas ir Chirurgas
2201 West 22nd Street
(Cor. Leavitt St.)
Val.: 1—3 ir 7—8; Ned. 10—12 r.
Rezidenc. 6640 S. Maplewood ave.
Tel. Republic 7868
CHICAGO, ILL.

DR. MARGERIS
3327 So. Halsted Street
Tel. Boulevard 8483
Valandos: 10—2; 5—9
Sekmadieniais: 10—2

Telefonas Boulevard 1939
DR. S. A. BRENZA
Ofiso Valandos
9 iki 12, 1 iki 3 dieną
ir 6:30 iki 9:30 vakare
4608 S. Ashland Ave.,
Netoli 46th St. Chicago, Ill.

Dr. C. A. O'Britis
GYDYTOJA IR CHIRURGAS
7909 So. Halsted Street
Nuo 3 iki 5 ir nuo 6 iki 8 vakare
Res. 6000 So. Campbell Ave.
Vincennes 6987 arba Hemlock 5524

A. L. Davidonis, M. D.
4910 So. Michigan Ave.
Tel. Kenwood 5107
Valandos { nuo 9 iki 11 val. ryte; nuo 6 iki 8 val. vakare

A. K. Rutkauskas, M.D.
4442 So. Western Ave.
Tel. Lafayette 4146
Valandos { nuo 9 iki 11 v. ryto nuo 6 iki 9 val. vak.

Dr. A. J. KARALIUS
Gydytojas ir Chirurgas
3303 S. Morgan St.
Chicago, Ill.
Tel. Boulevard 2168
— Valandos —
Nuo 9 iki 12 val. dienos ir
Nuo 6 iki 9 valandai vakare

DR. M. T. STRIKOL
GYDYTOJAS IR CHIRURGAS
4601 So. Ashland. Tel. Boulvearo 7820. Res., 6641 So. Albany Ave.
Tel. Prospect 1930. Ofiso valandos 2-4, 6-8. Nedėlioj 10 iki 12 d.

Office Boulevard 7042
Dr. C. Z. Vezelis
LIETUVIS DENTISTAS
4645 So. Ashland Ave.
Ant Zaleskio Aptiekos
CHICAGO, ILL.

A. MONTVID, M. D.
1579 Milwaukee Ave., Room 209
Kampas North Ave. ir Robey St.
Valandos: 1 iki 3 po pietų, 6 iki 8 vakare. Tel. Brunswick 4983.
Namų telefonas Spaulding 8633
Ultravioletinė šviesa ir diathermia

Res. 6600 So. Artesian Ave.
Phone Prospect 6659
Ofiso Tel. Canal 0257
DR. P. Z. ZALATORIS
GYDYTOJAS IR CHIRURGAS
1821 So. Halsted St.
Chicago, Ill.

Tel. Boulevard 0537
DR. MARYA DOWIAT—SASS
1707 W. 47th St.
Valandos nuo 8 iki 12 dieną, nuo 6 iki 8 val. vak. Nedėliomis nuo 8 iki 2 val. po pietų

Wiertelak's Pharmacy
Albert P. Wiertelak, R. Ph.
4501 Archer Ave.
Phone Virginia 0488
Chicago

Phones Humboldt 4532—0506
KAPLAN PIRTIS
Rusiškos, Turkiškos ir vanos visokios rųšies
Atdara dieną ir naktį. Moterų vanos atdaros iki 10 vakare.
1914-1916 W. Division St., arti Robey

Prie 33 Place **BECK'S** Prie 33 Place

3323-25 South Halsted Streeet

Panedėlyj, Balandžio 25 iki 29

Jųs Neužmirškite šio Didelio Išpardavimo

Vyrų Marškiniai
Mėlyni darbiniai marškiniai, mieros 14½ iki 17 tiktai **55c**

Lovų Drobulės
72x90 colių po **53c**

Užlaidų Išpardavimas
Labai daug užlaidų šiame išpardavime tik po **79c**

Vyrų Pančiakos
Išpardavimui po **9c**

Geras Muslinas
10 mastų už **90c**

Dykai Indų šluostytuvas
Prie kiekvieno rankšluosčio už **49c**
Jųs gausite du dalykus už tą pačią kainą

Nuo lietaus kautai del merginų
Prie kiekvieno kauto už $2.75, gausite nuo lietaus kepuraitę DYKAI

Gražios Paduškaitės
Paprastai $2.50 paduškaitės tik **$1.98**

Didelės Užklodės
Čekiotos užklodės, 2 užklodės į vieną kaina **$1.98**

Vaikų Overalls
Su rankovėmis, stipraus materiolo tik **49c**

Vyrų Darbinės Kelnės
Geros kelnės del darbo, vertos $2.50, tik **$1.67**

Vaikų Sweteriai
Gražiais kalnieriais, užsivelkdami per galvą **$1.59**

Vandens stiklai tik po **1c**

Grynos Šilkinės Pančiakos
"Blue Crane" vertos $1.50, dabar išpardavimui **$1**

Mes taipgi turime kai kurių pardavimui po **16c**

Tel. Lafayette 0094
E. V. KRUKAS
Registruota Akušerė
Confinement reikaluose patarnauju namuose arba ligonbutyje. Moterims ir merginoms patarimus suteiksiu veltui. Valandos nuo 2 val. po pietų iki 9 val. vak. (Kitam laike pagal sutartį).
4120 So. Richmond Street

Yards 4951
Mrs. Anielia Jarusz-Kaushillas
AKUŠERKA
3252 So. Halsted St.

Viršuje Universal State Bank

Moterys ir merginos kreipkitės su reikalais nuo 12 iki 8 vakaro. Kitu laiku pagal sutartį.

Tel. Boulevard 0214
Plumbing, Heating
Kaipo lietuvis, lietuviams visados patarnauju kuogeriausiai
M. YUŠKA & CO.
4604 So. Paulina St., Chicago, Ill.

JUSŲ REAL ESTATE TAKSAI

Gali buti užmokėti musų bankoje laike balandžio mėnesio. Šis patarnavimas iš musų pusės yra suteikiamas visiems dykai.
Klauskit prie langelio No, 16.
Ponai Macikas, Grišius, Sedemka, Jagminas, Rymkiewicz ir Mickiewicz visuomet pasirengę patarnauti jums Bankoje.

Peoples Stock Yards State Bank

DIDELIS BANKAS
ant kampo
47 St. ir Ashland Av.
Chicago

Gerai žinomas bankas tarpe lietuvių visoje Amerikoje savo stiprumu ir geru patarnavimu.

DAILĖS PARODA ĮVAIRIAUSIŲ RANKDARBIŲ PIRMĄ KARTĄ CHICAGOJ TARPE LIETUVIŲ
CHICAGOS LIETUVIŲ AUDITORIJOJ
3133 So. Halsted Street
Rengia Lietuvių Piliečių Brolijos Kliubas

Dalyvauja artistai, piešėjai dailydės, Lietuvių Golfo Paroda, Geležies darbo, moterų rankdarbiai.

Programai

D. L. K. Vytauto Benas, Lietuvių Piliečių Brolijos Kliubo Mišrus Choras ir Vyrų po vadovyste St. Diliaus, Jaunuolių orchestra po vadovyste J. A. Grušas, Draugiška orchestra po vadovyste B. Paurazaitės. Extra orchestra, savyvalda. Taipgi bus ir kitokių paįvairinimų ir kalbėtojų.

Atidarymas parodos su trenksmingu D. L. K. Vytauto Benu.

Utarninke, 8 val. vakare, Balandžio-April 26 dieną, 1927 ir tęsis per 8 dienas. Nuo 27 d. Balandžio iki Gegužės, tai bus atdara nuo 10 val. ryto iki 10 val. vak.

Programai prasidės nuo 8 valandos vakare, pažymėti prie Auditorijos iškabos kiekvieną dieną ant antros dienos.

Exponatai prisiima nuo 26 d. Balandžio rytmečio iki 4 val. po pietų, kad ir vėliaus.

Laike parodos į minėtą kliubą veltui įstojimas.

Del pasitarimo kreipkitės prie rengimo komiteto, L. Gedgauda, 702 W. 31st St., Phone Yards 3694 arba pas A. Zalageną, 1951 Canalport Ave., Phone Roosevelt 7706.

Tikietas 50c Iškalno 45c

Tikietus galima gauti pas komitetus, Bridgeporto spaustuvėje, 3352 So. Halsted St., arba Aušros Knygyne.

IŠTRAUKIAMOJI MOSTIS

Vienatinė ištraukiamoji mostis Amerikoje: skaudulių, karbunkulo. Ištrauks užsikrėtimą iš žaizdų, taipgi pulius iš jusų kuno.

UŽSINODIJUSIO KRAUJO ir kitų užsikrėtimų. Nelaikykit nuodų savo kune.

Parduodamos visuose vaistinėse ir pas vertelgas

Peoples Furniture Co.

Išdirbėjai Dailiausių Seklyčioms Setų, Taipgi savo setų dirbtuvėje darome ir ant užsakymų.

Šiuose didžiausiose Lietuvių Krautuvėse Chicagoje, Visuomet rasite platų pasirinkimą naujausių madų, geresnio padarymo, Pianų, Radiolų, Rakandų, Kaurų, Pečių ir visų kitų namams reikmenų už prieinamesnę kainą. — Su pilnai patenkinančiu patarnavimu.

Lengvus mėnesiniai išmokėjimai

4177-83 Archer Ave., Lafayette 3171
M. KEZES, Vedėjas

1922-32 So. Halsted St., Canal 6982
J. NAKROŠIS, Vedėjas

ILGO LAIKO PATYRIMAS

Norėdami įsigyti naujausios rųšies geriausio padarymo seklyčios setų, turite eiti prie paties dirbėjo, o šitas, tai yra musų amatas per daugelį metų ir labai žinomas. Mes atliekam darbą geriausiai, duodam geriausį materiolą. Parduodam visokius rakandus žemomis kainomis ir patarnavimas geriausis.

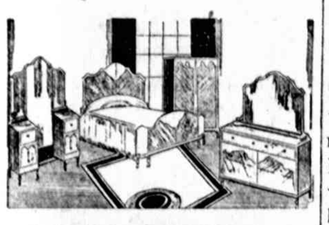

GLOBE FURNITURE & UPHOLSTERING CO.

6637 So. Halsted St.

Į KANADĄ

Atitrauksiu jusų gimines ir pažįstamus, kaip vyrus, taip ir moteris ar merginas iš Lietuvos į Kanadą. Mano patarnavimas yra sąžiningas, saugus ir greitas. Taipgi tie, kurie jau per mane atsitraukė savo gimines, yra man dėkingi už mano rupestingą patarnavimą. Merginoms ir visiems kitiems keleiviams parupinu geras apsistojimui vietas Kanadoje. Mano patarnavimas ir kainos laivakorčių yra pigesnės, negu kitų agentų. Mr. Lewis buvo 4 metus pas United States Lines prie valdžios laivų, taipgi Vice Prezidentu Boston National Banke, ekspertas imigracijos įstatymų ir patvarkymų.

Delei platesnių žinių ir informacijų visad kreipkitės pas mane šiuo adresu:

Alexander S. Lewis, Tourist Agent
45 Windsor Street, Montreal,
CANADA.

Reumatizmas sausgėlė

Nesikankykite savęs skausmais, Reumatizmų, Sausgėle, Kaulų Gėlimų, arba Mėšlungiu — raumenų, sukimu; nes skaulėjimai naikina kuno gyvybę ir lažnai ant patalo paguldo.

CAPSICO COMPAUND mostis lengvai prašalina viršminėtas ligas; mums šiandie daugybė žmonių siunčia padėkavones pasveikę. Kaina 50c. per paštą 55c. ar dvi už $1.05.

Knyga: "ŠALTINIS SVEIKATOS", augalais gydyties, kaina 50 centų.

JUSTIN KULIS

3259 South Halsted Street
CHICAGO. ILL.

SERGANTI ŽMONĖS!

Dr. Ross patarimas yra dykai del jusų

Jųs esate kviečiamas pasinaudoti iš tos progos. Per daugelį metų. Dr. Ross yra pasekmingai išgydęs **Chroniškos, Nervų, Kraujo, Odos, Inkstų, Puslės ir Visas Šlapumo Ligas.** Del gydymo tų ligų Dr. Ross vartoja geriausius Amerikos ir Europos metodus. Jo atpigintos kainos už medikolį patarnavimą yra **Per Pusę** negu paprastai.

IN-MO-RAY THERAPY

apsaugoja nuo pirmlaikinio pasenimo, sugrąžina jaunystės vikrumą ir pradgina kiekvienam naudingą gyvenimą. Jos sustiprinina vikrumą ir priduoda vyriškumą silpniems vyrams. Grynas kraujas ir stiprus nervai yra svarbus faktoriai del sveikatos. Atsišaukit šiandien. Visų ligų paslaptys niekam neišduodamos.

specialistas

Vyrų priėmimo kambarys 506 — Moterų priėmimo kambarys 508.

DR. B. M. ROSS

35 South Dearborn St.,
Kampas Monroe Street, Chicago.
Crilly Building
Imkit elevatorių iki penkto augšto.

Ofiso valandos kasdien nuo 10 ryto iki 5 vakare. Nedėliomis nuo 10 ryto iki 1 po piet. Panedėlyj, Utarninke ir Seredoj nuo 10 r. iki 8 v.

Nėra kito šaltinio, iš kurio plauktų tiek naudingų žinių, kaip Naujienos.

Padaužų kabineto deklaracija

Tautiškai nusistačiusi Padaužų valstybė negali pasilikti savo tėvynės užpakalyj, todel kad buti gerais patriotais mes dname žingsnis į žingsnį su savo tėvyne. Joje nuversta vyriausybė, panegtas seimas ir suaužyta konstitucija. Todel ir musų diktatoriškai, revolveriškai, šmugelniškai ir da kitaip įsistiges kabinetas reiškia sviečiui, kad jis viską vers, neigs ir aužys. Įsakome visiems lietuviškiems kliubams, susivienijimams, draugijoms, draugystėms, kuopoms, rateliams, bendrovėms, bureliams ir kitoms tvarkioms organizacijoms versti savo valdybas, vyriausybes, laužyti konstituciją ir kitką ir neigti viską, nes kitaip tapsite apšaukti tautos priešais ir mažu da suareštuosime jus arba sušaudysime.

Padaužų kabinetas mato, kad visas svietas gyvena izmais. Pirmoj vietoj stovi misticizmas. Antroj papizmas. Trečioj alkoholizmas, o užpakalyj jų acka jau klerikalizmas, bolševizmas, chuliganizmas, militarizmas, barbarizmas ir milionai kitų izmų. Fiziškai kalbant, vienu laiku negali užimti tą pačią vietą du geometrišku kunu: vienas turi išsitraukti arba pasitraukti, kaip senoviškai sakoma, kad užleidus vietą kitam. Materiališkai išrakovus, ant žemės vietos yra mažiau, negu geometriškai išmatuotų izmų, todel ne visi jie gali sutilpti, užtat pasidaro didelis spaudimas, trinimasi, iš ko vienur eka inercija, kitur izmų lėkimas šalin nuo žemės.

Pradėjus kalbėti moksliškai, da norime pareikšti, kad tiesios linijos gali susiduršti tik perpendikiuliariai ir diagonaliai. Tiesios linijos, einančios paraleliai niekad nesusiduria. Kreivos gi linijos badosi viena į kitą. Iš šitos geometriškos gudrybės Padaužų kabinetas išveda, kad visi izmai yra kreivi, nes visi jie vienas su kitu nuolatos badosi. Padaužų kabinetas nutarė visą izmų reikalą pavesti Užpakalinių Reikalų Ministeriui.

Mes norime atkreipti dėmesį, kad iš visų kiaurinių žmogaus burna yra kenksmingiausia. Ne apie tai čia eina kalba, kad per ją jis suvalgo labai daug ir apsirgęs per ją spiaudo. Kalba yra pavojingiausias daiktas. Kalba žmogus pareiškia savo geidimus ir skundus. Kalba jis perduoda mintis kitiems. Kalba pagimdė ir raštą. Kalbama ir rašoma apie viską ir visus. Delei kalbos žmogus nieko nebegali paslėpti. Matydamas pavojų šitos kalbamosios kiaurinės, kabinėtas pradžioje cenzuruos kalbą ir raštą, o paskui mažu ir visai uždarys visų burnas. Jeigu uždaryti burnas visiems, tuomet galetume vienas daryti kitam, ką norime ir niekas negalėtų pasiskųsti. Lietuvoj del industrijos pakėlimo bus įsteigtas fabrikas, kuris užkims žmonėms burnas. Apie jų maitinimą pasirupins tuomet Užpakalinių Reikalų ministeris.

Kunigijos, dvasiškijos reikalai ir šiaip visi kiti dvasiški reikalai per laikus stovi užpakalyj, todel šitoje naujoje eroje jie bus pastumti į priešakį, nes kunigai gaus daugiau algos.

—Tautos Vadas.

Vyriausybė nuversta. Seimas paleistas. Konstitucija sulaužyta

Balandžio 10 d. Padaužų respublikos prezidentui kiaulę (golfą) mušant ir nieko nežinant apie rengiamą perversmą, Skylių (golfo) ministeriui miegant ir nekuriems kitiems ministeriams išėjus savais reikalais arba besvarstant savo pačių reikalus, kaip vienas rašėjas yra pasakęs, pas pinionzų, ukio ir trąšų ministerį ėmė rinktis jam ištikimi ministeriai ir kandidatai į ministerius su atkišiais arba atstatytais pištalietais ir rankvedžiais apie metodus valdžios nuvertimui. Tuoj padėta ant stalo du gorčiai diktaturinės konstitucijos, kuri visų užtvirtinta. Sulaužius arba, kaip sakoma, sunaikinus da užsilikusią iš senų laikų demokratinę konstituciją ir pradėjus visaip makaloti ir laužyti net ir diktaturinę konstituciją, tapo nutarta versti prezidentą Šalin. Jo nesant ant vietos ir negalint pagauti, vistiek pinionzų ministeris pasiskelbė tautos vadu. Ir Padaužų tautos vadas nuo šio laiko turės didesnį činą, negu Lietuvos Smetona, nes lietuviai savo pačių reikalais [illegible]is reikalais turės į jį kreiptis ir Amerikoj ir Lietuvoj.

Sklepe da buvo susirinkęs Padaužų Seimas, kuris tarėsi neduoti naujam diktatoriui ir jo ministeriams naikinti konstitucijos, bet perversmininkai pasistiprino žirniais ir pupom ir padarė tokią politišką atmosferą, kad seimo nariai, palikę konstituciją, turėjo bėgti arba į pasienius arba užsienius.

Sukilimui nuslugus, prie tautiško himno "Trys mergelės susitarę" visi prisiekė naikinti konstituciją, buvusį prezidentą arba ant pensijos padėti arba sušaudyti žirniais ir pupomis. Tautos vadas arba diktatorius biskį atsipeikėjęs po konstitucijos sunaikinimo paskyrė šit kokį kabinetą: Užpakalinių Reikalų ministerį, kuris rupinsis visais užpakaliniais reikalais. Kadangi pirmą sykį sviete įsisteigė tokia ministerija, tai reikia ją išaiškinti. Mat, kariuomenė turi užpakalinį generolą, užpakalinį admirolą, tai ir Padaužos turės tokį pat ministerį. Užpakalinių reikalų sviete daugiau, negu visų kitų ir jie baisiai apleisti. Lietuva yra atsilikusi nuo daugelio kitų šalių, taip sakant, stovi užpakalyj. Ministeris turės ją stumti į priešakį. Visų partijų ir religijų vadai stovi priešakyj, o minios jų užpakalyj. Ministeris stums minias į priešakį. Ir revoliucijas ir dorą ir visokius kitus daiktus reikia paremti arba pastumėti į priešakį. Žodžiu, visi užmiršti, atsilikę, apleisti reikalai bus žinyboj Užpakalinių Reikalų ministerio.

Užsienio arba Pasienio ministeriu paskirtas prityręs ir talentingas šiame reikale žmogus. Nuo šio laiko Padaužos žinos, kas darosi ir už sienų ir pasieniais, nes iki šiol buvo strošnai pavojinga gyvuoti tokiai didelei valstybei, kuomet konspiracijos buvo daromos prieš ją ir pasieniais ir už sienų.

Teisingumo arba teisėtumo ministerio sėdynė tapo visai sunaikinta, nes tik savo laiką atgyvenusi demokratija tikėjo į šitokias iliuzijas. Dabar įstatymus ir teises diktuos pats Tautos Vadas Visagalinčio Viešpaties vardu.

Vidurių ministerio sėdynė da palikta išbandymui, ar ji reikalinga. Pats ministeris savo darbais turės įrodyti, kad ji neturi buti sunaikinta.

Nužiurėta, kad pas Naujienas da yra pusėtinai turto, todel pinionzų ministeriu norėta skirti Jamontą, bet kadangi metrikos rodo, jog jis yra miręs, tai bus paskirtas tas, kas nuo jo šėrus pasiėmė. O pasiimti juk nėra grieko. Jeigu šits neapsiims, bus paskirtas geras žmogus.

Du seni ministeriai pasiliko sėdėti tose pačiose vietose, ką ir sename kabinete sėdėjo.

Padaužos yra dideli patriotai. Jie eina savo tėvynės pėdomis. Visi nusipirko po rankvedį, kuris mokina, kaip nuversti demokratinę valdžią ir įsteigti diktaturą. Neužilgo bus atidaryta kolegija, kurioj mokins visus lietuvius, kaip reikia versti valdžią. Bus suorganizuota didelę politinė idiotų partija, į kurią galės stoti ir klerikalai, ir fašistai, ir bolševikai. Kitokių nepriims, nes tik diktaturos šalininkai supranta idiotų idealus.—**Padaužų pišorius.**

Komunistai protestuoja

Lietuviai komunistai strošnai susirupino Padaužų vyriausybės nuvertimu ir rengia eiles masinių mitingų. Jų rezoliucijos smerkia senąją vyriausybę ir potestuoja prieš naująją. Renkamos aukos kovai su senąja ir naująja vyriausybe. Visos aukos eina į tą patį fondą, ką ir kitos komunistų surinktos aukos nuėjo.

Eina gandai, kad pinionzų ministeris tyčia nuvertęs senąją vyriausybę, kad davus progos bolševikams agituoti ir pasipinigauti.

Didelis maršrutas

Kalbės:
L. Pruseika (A. Vabalas)
M. Mizara,
K. Vidikas,
V. Paukštys,
V. Andriulis,
P. Zolpis,

Liaudanskis (iš Lewiston, o dabar Lietuvos) ir visi kiti bolševikų spykeriai visose lietuvių kolonijose ir visur rinks aukas.

Sena tema buvo "Lietuvos perversmas", nauja "Perversmas Padaužų Respublikoj".

Visi atsineškite pinigų.

Pamesta

Tavoršėius pametė kvortą mulo; nori žinot, ar radėjas dar gyvas. Praneškit į Ilnies Real hot.

Brighton parko dentistas pametė sensą; sugrąžinkit, kas radot. Klausimų neklausiu.

Kranklių koro dainininkė pametė paketbuką su cigaretais. Sugrąžinkit cigaretus, pasilaikykit paketbuką.

Snuadariečių Ex-Real-hot pametė diplomą. Sugrąžinkit greit, nes jis nieko nežino be diplomo.

Moteris ir žemės kamuolys

Moteris yra labai panaši musų žemės kamuoliui

Moteris iki 15 m. amžiaus—neištirta Azija.

Iki 25 m.—rastoji Amerika.

Iki 35 m.—karštoji Afrika.

Iki 55 m.—mažai lankomoji Australija.

O po 65 m.—šiaurinis polius.

Beveik tiesa

"Ar esi aklas, kad nematai kur važiuoji? — karščiavosi jauna panelė automobilistė, į kurį įvažiavo kitas automobilius, kuriame buvo vyriškis.

"Atleiskite, panele", —teisinosi vyriškis,—"aš nepamačiau jusų rankos ir nepastebėjau, kad jųs stojate. Ot, jeigu jųs butumėt iškišę koją, — tai jau tada tikrai bučiau pamatęs."

Atsargus vaikas

Daktaras:—Iškiškite kiek galit liežuvį.

Vaikas:—O ne! Bijaus.

Daktaras:—Kodel?

Vaikas:—Vakar aš iškišau vienam žmogui, tai ir šiandie mano galvą skauda.

Kas tikras čempionas

—Mano brolis turi aukso medalį už pasižymėjimą lengvoje atletikoje, sidabrinį medalį už gerą plaukimą, dvi taures už imtynes, du žetonus už bokšą.

—O! koks geras sportininkas!

—Ne! Jis ne sportininkas, tik pinigų skolintojas sulig užstato.

Vestuvių perversmas

—Žinai, tamsta, vestuvės padaro didelį perversmą žmogaus gyvenime.

—Aš manau!

—Pirmiau aš buvau viena, kasdien lankydavo mane dabartinis mano vyras, o jo draugas sėdėdavo restorane. Dabar visai kitaip.

—O kaip gi dabar?

—Dabar mano vyras sėdi restoranuose, o jo draugas lanko mane kiekvieną vakarą.

Gudrus

Mažas Kaziukas išmušė sniegu langą ir laukia iš tėvo beržinės košės.

—Kuo gi tave mušti?—ruskiai klausia tėvas.

—Beržine lapuota rykšte...

—Kur aš ją gausiu, juk dabar žiema...

—O, as palauksiu...

Sužieduotinė

—Kodel esi taip nusiminus, juk šiandien tavo varduvės, Maryte?

—Mano varduvėms Jonas dovanojo man knygą, kurią aš buvau paskolinusi jo draugui...

Gamta patraukia

Jonas:—Kaip einąsi, Antanai?

Antanas:—Nelabai gerai?

Jonas:—Kas tokio? Kame dalykas?

Antanas: — Nepersenai mano moterį pagavo automobilius ir nuo kojos jos nulupo visas mėsas. Priverstas buvau vežti ligoninėn, kur darė jai operaciją. Gydytojai išpiovė šunies mėsos ir įgydė mano moteries kojon. Dabar jau sveika ir gyvena su manim.

Jonas:—Ačiu Dievui, kad išgijo; tai bėdos nėra.

Antanas:—Tik bėda tame, kad kuomet eini gatve su ja ir prieini stulpą, tai žiurėk ir kelia koją.

J. B. KUHLMANN

Maleva, alyvas, stiklai, įrankiai, jaunitorių reikmenys, namų reikmenys, elektros reikmenys. Taisome spynas ir dirbam raktus.

324 So. Crawford Ave.
Kedzie 9535

Del Nevirškinimo, Širdies Deginimo ir Prasto Apetito

Nuga-Tone yra sutelkusios tikrą palaimą milionams vyrų ir moterų laike paskutinių 35 metų. Jos suteikė jiems daug turtingo raudono kraujo, padidino jų širdies veikimą, sustiprino jų nervus ir raumenis, suteikė naują stiprumą del kepenų, inkstų ir puslės ir del kitų Svarbių kuno Organų. Toks sustiprinimas viso kuno prašalina prastą apetitą, nervišKumą, širdies deginimą, prašalina gasus iš vidurių, galvos skaudėjimą, nemalonų kvapą iš burnos, užkietėjimą, inkstų ar puslės neveikimą, stoką abelnos energijos arba nusilpimo, jautimą nuvargusiu ir kitų nemalonumų iš priežasties nusilpimo abelnai Viso Kuno.

Nusipirkit butelį Nuga-Tone šiandie—persitikrinkit jų sveikatą ir stiprumą budavojimą ir jėgą ant savęs. Jei jos nesuteiks tikro užganėdinimo, jusų vaistininkas maloniai grąžins pinigus. Tiktai žiurėkit, kad butų Nuga-Tone—pavaduotojos yra neatskančios.

W. J. STANKUNAS

FOTOGRAFAS

Vestuvių, Grupių ir Šeimynų Musų Speciališkumas.

3315 South Halsted St.

Tel. Yards 1546
Res. Tel.
Beverly 2300

25 METŲ PATYRIMO

Pritaikime akinių del visokių akių

Jei kenčiate nuo galvos skaudėjimo.

Jei skaitant raidės susilieja į daiktą.

Jei spaudos raštas išrodo dvigubas.

Jei skaitant arba neriant skauda akys, tuomet jau jums reikia akinių.

JAN SMETANA, O. D.

OPTOMETRISTAS

Ekspertas tyrimo akių ir pritaikymo akinių

1801 South Ashland Ave.

Platt Bldg., kamp. 18 St., 3 augštas
Kambariai 14, 15, 16, 17 ir 18

Pastebėkit mano iškabos

Valandos nuo 9 ryto iki 8:30 vakaro. Ned. nuo 9 ryto iki 11:30 dieną

Turkiškos, Rusiškos Sulfurinės Vanos Ir Elektrikinis Gydymas

Treatmentai visokių ligų, rumatizmo, nervų atitaisymo, šalčio ir taip toliaus, su elektriniais prietaisais.

Mineralinės, sulferinės vanos duoda didžiausią kraujo cirkuliaciją, kuomi galima išsigelbėti nuo visokių ligų.

Moterų Skyrius atdaras Utarninkais nuo 8 iki 12 val. nakties. Kambariai del pergulėjimo.

A. F. CZESNA

1657 W. 45th St.

Kampas Paulina Street
Atdara dieną ir naktį
Phone Boulevard 4552

SVEIKATA TAI TURTAS IR LAIME

Per ilgą laiką aš sirgau ir tik buvau suvargęs, nuslabęs, kad net ir gyventi buvo atsibodę, kiek uždirbdavau tai visą daktarams

Pirmiau Dabar

Mane kankino vidurių nedirbimas pilvelio nuslabnėjimas, skilvio nemalimas ir nervai; skaudėdavo galva, po krutine, strėnas ir t. t. neturėjau apetito ir neskanius atsirugimus; abelnai buvau visai suvargęs.

Matydamas, kad niekur negaunu pagelbos, ėmiau tyrinėti pats. Ir man tiek pasisekė surasti vaistus, vardu SALUTES BITTERIS VYNAS ir į 6 mėnesius palikau sveikas ir tvirtas, ir dabar ir išmokėdavau, ir buvau pristygęs vilties, kad bepasveiksiu.

čionai aš pasirodau visuomenei; taipgi yra tukstančiai žmonių pasveikę nuo SALUTES BITTERIO VYNO ir dėkavoja jo Geradėjystei.

Taipgi veliju ir jums, kurie tik norite buti sveiki ir tvirti, tai naudokite SALUTES BITTERĮ ir jums suteiks sveikatą, sudrutins vidurius ir prašalins galvos, pokrutinės ir strėnų skaudėjimą ir abelnai visus nesmagumus prašalins, ir suteiks gerą apetitą, miegą ir tvirtumą raumenų (muskulų), taipgi yra labai naudingi nuo influenzos ir nuo kitų ligų. Pertai jį gali visur laikyt ir pardavinėti, kaip aptiekose, ir tam panašiose vietose. Kaina 1 bonka $1.00, 12 bonkų $9.00. Siunčiant į kitus miestus už vieną bonką $1.25, o už 12 bonkų $11.00.

Reikalaukite aptiekose ir tam panašiose vietose, o jei negali gauti, tai reikalauk tiesiai iš Salutes Manufacturing Co. Taipgi norėdami greit aplaikyti siųskite sykiu su užsakymu ir Money Order del padengimo lėšų viršui nurodyta kaina, o mes aplaikę, tuoj prisiųsime del tamstų reikalaujamų gydatlių.

PASARGA: Prisiųskit tikrą ir aiškų savo antrašą ir adresuokit taip:

SALUTES MANUFACTURING CO.

616 W. 31st Street, Chicago, Ill., Tel. Boulevard 7351

BILLY'S UNCLE