This issue consists of 2 parts

The First and Greatest Lithuanian Daily in America
NAUJIENOS
THE LITHUANIAN DAILY NEWS
PUBLISHED BY The LITHUANIAN NEWS PUBLISHING CO., INC.
1739 South Halsted Street, Chicago, Illinois
Telephone Roosevelt 8500
Pirmas ir Didžiausias Lietuvių Dienraštis Amerikoj

NAUJIENOS
The Lithuanian Daily News

Entered as second Class Matter March 7, 1914, at the Post Office of Chicago, Ill., under the Act of March 3, 1879.

Šis laida susideda iš 2 dalių

The First and Greatest Lithuanian Daily in America
NAUJIENOS
THE LITHUANIAN DAILY NEWS
PUBLISHED BY The LITHUANIAN NEWS PUBLISHING CO., INC.
1739 South Halsted Street, Chicago, Illinois
Telephone Roosevelt 8500
Pirmas ir Didžiausias Lietuvių Dienraštis Amerikoj

VOL. XIV | Kaina 3c. | Chicago, Ill. šeštadienis, Lapkritis-November 19 d., 1927 | 437 | No. 273

Lietuvos dešiniųjų bandymai susitarti

Derybos valdžios su krikščionimis demokratais

KAUNAS, lapkr. 3. [LŽ].— "Idisė Štime" 245 Nr. yra įdėtas šio dienraščio korespondento pasikalbėjimas su vienu krikščionių demokratų vadu, kuriamę nušviečiamos derybos tarp valdžios ir k. d. su ukininkų sąjunga.

"Tik vieną kartą — sako krikščionių demokratų lyderis — mano partijos ir ukininkų sąjungos atstovai kreipėsi į valdžią su pareiškimu del padėties šalyje ir užsieny. Visi kiti sutikimai įvyko tautininkų iniciatyva.

Prieš kokius du mėnesius d-ras Bistras ir p. Stulginskis buvo pakviesti pas valstybės prezidentą, kur buvo smulkiai aptarti (pasikalbėjimas tęsėsi 4 v.) tautininkų su dešinėmis partijomis koalicijos sąlygos. Tačiau prie susitarimo neprieita. Panašųs pasitarimai įvyko kelis kartus.

Paskutinis pasitarimas įvyko spalių mėn. 25 d. pas ministerį pirmininką. Vyriausia tema visuose pasitarimuose buvo ruošiamas referendumas, su kuriuo k. d. ir ukininkų są-ga nesutinka. Šios partijos iš esmės nėra prieš konstitucijos pakeitimus, bet jos mano, kad šis klausimas gali buti išrištas seimo. Respublikos prezidentas gali sušaukti tam tikrą steigiamąjį seimą, kurs specialiai užsiimtų konstitucijos keitimais. Jeigu šis seimas — mano krikščionys demokratai — atsisakytų pakeisti konstituciją, tai jis turėtų pasilikti, kaip įstatymdavystės įstaiga. Rinkimai į seimą turi įvykti einant veikiančiais įstatymais. Jeigu seimas priimtų konstitucijos keitimą, einant kuriuo sumažinamas seimo atstovų skaičius (dešinysis blokas sutinka sumažinti atstovų skaičių iki 60), tai dalis atstovų galėtų grąžinti jų mandatus. Dešinysis blokas taip pat nesutinka pakeisti tą punkta, kad rinkimų teisę turėtų tik nuo 24 m. asmens. Krikščionys demokratai taip pat neigiamai žiuri į sumanymą, kad respublikos prezidentas butų renkamas visos tautos. Prezidentas turi buti renkamas seimo ir senato, jeigu seimas nutartų steigti tokią įstaigą.

Paskutiniame pasitarime pas ministerį pirmininką pasirodė, kad valdžia yra griežtai nusistačiusi pravesti referendumą ir todel derybos jokių rezultatų nedavė.

Šiaip ar taip politiniuose sluogsniuose viešpatauja įsitikinimas, kad abi šalys darys nusileidimų ir koalicija bus sudaryta"

20 ŽMONIŲ SUŽEISTA TRAUKINIO NELAIMĖJE

VERA CRUZ, Meksika, lapkričio 18.—Ties Cruz Verde, netoli nuo Jalapos, šiandie susikulė pasažierinis traukinys, ištrukęs iš bėgių. Daugiau kaip dvidešimt žmonių buvo sužeista, kai kurie pavojingai.

Badas Kinuose

9,000,000 žmonių bado paliesti del kariuomenių siaubimo

ŠANCHAJUS, Kinai, lapkr. 18. — Tarptautinės Kinų badaujančiųjų šalpos komisijos gauti pranešimai sako, kad šią žiemą trisdešimt trims tukstančiams miestelių ir kaimų Kinuose gręsiąs badas. Bado paliesti busią 9 milionai žmonių Šantungo pietų vakarų krašte ir Čihli provincijos centralinėse ir pietinėse srityse. Bado priežastys iš dalies buvo kaitros ir blogas derlius, bet daugiausia kariuomenių siaubimas ir plėšimai.

20,000 bado pabėgėlių, be prieglaudos, elgetauja

PEKINAS, Kinai, lapkr. 18. —Bėgantieji nuo bado Šantungo provincijoj žmonės plaukia į Tsinaną, kame jau dabar apie 20,000 suvargusių pabėgėlių bastosi gatvėmis elgėtaudami. Oras atšalęs, kaip žiemą, o jie bastosi be prieglaudos ir menkai apsitaisę.

Tarptautinė Kinų badaujančių šalpos komisija šiuo tarpu savo fondus išsėmus, o Kinų valdovai karininkai per daug užsiėmę tarpusavio kautynėmis ir badaujantiems padėti mažai tesirupina.

Žiemai atėjus, Honano provincijoje turės taipjau šimtai tukstančių žmonių vargti ir badauti, ir vyriausiai del priešininkų armijų žygiuočių, plėšimų ir krašto naikinimo.

Meksikos banditai puolė traukinį

Kautynėse 19 kareivių buvo užmušti; 9 kiti sužeisti

MEKSIKOS MIESTAS, lapkričio 18. — Telegrama iš Aguas Calientes praneša, kad banditų burys puolė pasažierinį traukinį tarp Palmiros ir Aguas Calientes. Aštuoniolika traukinį lydėjusių kareivių buvo užmušta. Banditai užmušė taipjau traukinio mašinistą ir pečkurį. Trys kareiviai ir šeši pasažieriai, jų tarpe viena moteriškė ir du vaikai, buvo besišaudant sužeisti.

Devyni kareiviai žuvo traukinio katastrofoj

MEKSIKOS MIESTAS, lapkričio 18. — Ištrukęs iš bėgių susikulė pasažierinis Puebla-Vera Cruz traukinys. Devyni traukinį lydėjusių kareivių buvo užmušti, o trylika pasažierių ir vienas traukinio tarnautojas sužeisti.

SUEMĖ 15 JAPONŲ IMIGRANTŲ GABENTOJŲ

HOQUIAM, Wash., lapkr. 18. — Imigracijos vyriausybė suėmė ir kalėjime padėjo penkioliką japonų, kaltinamų del šmugeliavimo imigrantų iš Japonijos į Jungtines Valstybes.

Bažnyčia mokins šokti

PITTSBURGH, Pa., lapkr. 18. — Šv. Petro protestonų episkopalų bažnyčia atidaro šokimo mokyklą. Mokytojai bus profesiniai šokėjai.

(Pacific and Atlantic Photo)

Iš potvinio Connecticut valstijoj. — Burelis benamių Hartford, Conn. Jų namai liko nunešti vandens ir jie gyvena gatvėse, besišildydami prie sukurto laužo. Tokių del potvinio benamių Naujosios Anglijos valstijose yra apie 50,000.

Latvijoj areštuota 7 sąmokslininkai

Jų tarpe suimtas Behrsin, Maskvos agentas, su pasportais ir kruva pinigų

RYGA, Latvija, lapkr. 18. —Per pastaras dvi savaites Latvių policija suėmė septynis esmenis, Latvių komunistų partijos revoliucinio komiteto narius. Jų tarpe suimtas vienas vardu Behrsin, kominterno įgaliotasis atstovas. Per bolševikų teroro viešpatavimą pirmame 1919 metų pusmety Behrsin buvo vienas vyriausių komisarų Maskvoje.

Pas Behrsiną, jį areštavus, rasta daug pasportų ir didelė pinigų suma. Policija sako, kad kai kurie pasportai buvę vogti, kiti padirbti. Instrukcijas ir pinigus Behrsin gaudavęs iš Maskvos.

31 darbininkas užbertas kasyklose

CAPE TOWN, Pietų Afrika, lapkr. 18. — Iš Johannesburgo praneša, kad įvykus žemės drebėjimui, Crown kasyklose buvo užberti 3,000 pėdų po žeme trisdešimt vienas darbininkas, jų tarpe keturi europiečiai ir 27 afrikiečiai. Gelbėtojams pavykę gyvus išimti tris europiečius ir aštuonis čiagimius. Esą vilties, kad ir visi kiti bus išgelbėti.

Illinois Moterų Sąjunga pasmerkia karus

PEORIA, Ill., lapkr. 18. — Moterų organizacija Illinois League of Women Voters laikytoj čia savo metinėj konvencijoj priėmė rezoliuciją, kuria pasmerkiami karai, reikalaujama, kad visoki tarptautiniai ginčai butų išlyginami arbitražu ir kitokiomis taikos priemonėmis, o ne ginklo jėga.

6 METUS KENTĖJO KALĖJIME NAKALTAI

PITTSBURGH, Pa., lapkr. 18. —Iš baudžiamojo kalėjimo čia tapo paleistas Joe Sarappa, kurs ryšy su papildyta 1919 metais žmogžudybe buvo nuteistas dvyliką metų kalėti. Dabar pasirodė, kad Sarappa buvo neteisingai nuteistas. Vadinas, žmogus šešerius metus kentėjo baudžiamajame kalėjime nekaltai.

Girdai apie Trockį

Trockis užmuštas; kalėjime; Trockis pasigrobė valdžią...

LONDONAS, lapkr. 18. — Finansiniuose Londono rateliuose vaikščioja gandai, kad Leonas Trockis padaręs coup d'etat (sukilimą) Maskvoje ir pasigrobęs valdžią į savo rankas.

BERLINAS, lapkr. 18. — Del pasirodžiusių užsienio spaudoj žinių, kad Trockis buvęs Maskvoje nužudytas, tam tikri diplomatai vakar telefonavo į Trockio rezidenciją Kremly. Atsiliepė pats Trockis, kas rodo, kad jis tebėra gyvas. Iš viso betgi matyt, kad jis laikomas Kremlyj kaip kalinys.

Vienas pranešimas iš Maskvos sako, kad Trockis esąs oficialiai areštuotas. Sovietų ambasada Berline tos žinios nė neigia, nė patvirtina.

Smarkus žemės drebėjimas Portugalijoj

LISABONAS, Portugalija, lapkr. 18. — Olivieroj, centralinėj Portugalijoj, įvyko smarkus žemės drebėjimas, padaręs nemaža žalos. Vienas asmuo buvo užmuštas, vienuolika sužeisti.

SKELBIA KARĄ EVOLIUCIJOS MOKSLUI

OKLAHOMA CITY, Okla., lapkr. 18. — Pasaulio Krikščionių Fundamentalistų Dr-ja (Worlds Christian Fundamentalist Association) skelbia, kad ji jau prisirengus pradėti aitrią kovą prieš evoliucijos mokslų dėstymą Oklahomos, Kansas ir Arkansaso valstijų mokyklose.

ORAS

Chicagai ir apielinkei federalinis oro biuras šiai dienai pranašauja:

Daugiausiai apsiniaukę; nedidelė temepraturos atmaina; vidutinis ir stipresnis žiemių ir rytų vėjas.

Vakar temperaturos buvo tarp 23° ir 30° F.

Šiandie saulė teka 6:44, leidžiasi 4:27. Mėnuo teka 2:36 ryto.

Didžioji Britanija pyksta ant Latvių

Už padarymą sutarties su sovietų Rusija žada nebeduoti Latviams kreditų

LONDONAS, lapkr. 18. — Padaryta prekybos sutartis tarp Latvijos ir sovietų Rusijos sutrukdė Anglijos pastangas sudaryti Pabaltijo valstybių bloką prieš Maskvą, ir Britai tuo labai nepatenkinti. Latvijai todel duota žinoti, kad jos bendravimas su sovietų Rusija ir kitoniškas traktavimas tų valstybių, kurias Didžioji Britanija favorizuojanti, turėsiąs tokių pasėkų, jog Latvija, kuri esanti reikalinga kapitalų kraštui atsteigti, negausianti nė jokių kreditų Londone.

Sprogimas sudraskė torpedų fabriką

COFFEYVILLE, Kas., lapkričio 18. — Netoli nuo Jefferson miestelio Independent Torpedo kompanijos fabrike šiandie įvyko nitroglicerino sprogimas, sudraskęs visą įstaigą ir supurtęs visą miestelį. Pranešimas sako, kad žmonių niekas nenukentėjęs.

Sprogimas sudraskė laivą; vieną užmušė

BALTIMORE, Md., lapkr. 18. — Smarkus sprogimas sudraskė garlaivį John Luckenbach, vieną darbininką užmušė ir keturis kitus pavojingai sužeidė. Vienas darbininkas buvo nublokštas vandenin. Sprogimas įvyko darbininkams dirbant su acetileno žaizdrų ties gazolino tanku.

MASKVA, lapkr. 18. — Sovietų ambasadorium Japonijai paskirtas Aleksandras Trojanovskis.

BALTIMORE, Md., lapkr. 18. — Per pastaras dvi savaites Baltimorėj mirė nuo munšaino 12 žmonių.

Vakar į Ameriką (Chicago) išvažiavo Lietuvos universiteto stud. korporacijos "Fraternitas Juvenum" narys —buršas Romualdas Juchnevičius. Tenka patirti, kad ir daugiau studentų žada važiuoti Amerikon studijuoti techniką.

Amerikon važiuoja visuomeninkas p. Šidlauskas.

Jaffe nusižudė

Vienas stambiųjų bolševikų diplomatų pasidarė sau galą

MASKVA, lapkr. 18. —Nusižudė, susivarydamas kulipką į galvą, Adolfas Abramovičas Joffe, vienas stambiausių sovietų sistemos vadų. Nusižudė del skaudžios ligos, kurią jis gavo Kinuose, kai jis buvo ten sovietų ambasadorium. Gydytojai niekados negalėjo nustatyti tikrai, kuo Joffe sirgo, ir pastaruoju laiku liga taip paaš trėjo, jogei ligonis, matyt, nebepakęsdamas, pasidarė galą.

Kaip sovietų diplomatas Joffe pirmiausiai pasirodė Brest-Litovske taikos derybose tarp Rusų ir Vokiečių, kur jis buvo Rusų delegacijos pirmininkas. 1918 m. kovo mėnesį jis buvo paskirtas sovietų ambasadorium Berline, iš kur tų pačių metų lapkrity buvo išvytas. Po to jis buvo rusų delegacijos pirmininkas Rusų-Lenkų taikos konferencijoje Rygoj. 1922 metais jis išvyko į Kinus kaip sovietų ambasadorius, ir ten susirgo. 1923 m. jis išvyko į Tokio ekonominių derybų vesti su Japonija. Vėliaus jis buvo sovietų ambasadorius Viennoje, o pastaruoju laiku buvo sovietų koncesijų komisijos vicepirmininkas.

TRAUKINIO KATASTROFA

INDIANAPOLIS, Ind., lapkričio 18. — Ištrukęs iš bėgių susikulė pasažierinis Pennsylvania traukinys No. 306, ėjęs iš Chicagos į Louisvillę. Vienas traukinio tarnautojas buvo užmuštas, trys kiti sužeisti. Pasažierių sužeistų nebuvo.

Ispanija grįšianti į Tautų Sąjungą

Anglai ir Italai žadą jai nuolatinę vietą Sąjungos taryboje

MADRIDAS, Ispanija, lapkr. 18. — Karaliui Alfonsui grįžus iš kelionės po Viduržemio jures ir vizito Neapoliui, dabar Ispanijos sostinėje vaikščioja girdai, kad Ispanija jau beveik nutarus grįžti atgal į Tautų Sąjungą ir pilnai dalyvauti jos darbuose. Delegatu veikiausia busias pats premjeras Primo de Rivera.

Tokio Ispanijos fronto pakeitimo priežastis esanti ta, kad Anglija ir Italija prižadėjusios remti jos reikalavimą, kad jai butų suteikta nuolatinė vieta Sąjungos taryboje.

Stalinas vartoja antisemitizmą kovai prieš opoziciją

Jaroslavskis, vienas vykdomojo komiteto sekretorių, protestuoja prieš tokią taktiką

MASKVA, lapkr. 18. —Rusų valdančiosios komunistų partijos kovoje su opozicija, kaip vienas įnagių, vartojamas ir antisemitizmas, kadangi opozicijos vadai — Trockis, Zinovjevas, Kamenevas, Radėkas ir kiti — yra, mat, žydai.

Taip pastebi savo straipsny "Pravdoj" Jaroslavskis, vienas vykdomojo komunistų partijos komiteto sekretorių.

Jaroslavskis sako, kad komunistų internacionale esą atstovaujamos visos tautybės, o todel, užuot antisemitizmą kurščius, partija turinti su juo kovoti ir neleisti, kad jis plistų žmonių masėse.

Tai yra pirmas oficialinis patvirtinimas to, kad Stalinas, kovodamas opoziciją, vartoja, kaip priemonę, antisemitizmą.

Mirė Morokos sultanas

RABATAS, Moroka, lapkr. 17. — Feze šiandie mirė Morokos sultanas Mulai Jusefas.

Darbo Laukas

"Indžonkšenas prieš streikuojančius angliakasius

INDIANA, Pa., lapkr. 18. — Indiana kauntės teismo teisėjas Laugham davė Clearfield Bituminous Coal korporacijai "indžonkšeną" prieš United Mine Workers uniją. "Indžonkšenu" griežtai užginta unijos nariams artintis prie tos korporacijos kasyklų, pikietuoti arba atkalbinėti streiklaužius nuo darbo.

Kulkosvaidžiai prieš Colorados streikininkus

DENVER, Colo., lapkr. 18. — Ginti Columbine anglies kasyklas nuo streikininkų pikietavimo ir demonstracijų, gubernatorius Adams atsiuntė nacionalinės gvardijos kuopą, apginkluotą kulkosvaidžiais.

Stiklo darbininkų streikas

BUTLER, Pa., lapkr. 18. — Protestuodami del nuskėlimo algų nuo 10 iki 15 nuoš., trys šimtai Standard Plate Glass kompanijos darbininkų paskelbė streiką.

PATARNAVIMAS
PATOGUMAS
SAUGUMAS

yra trys iš daugelio kitų priežasčių, kurios pritraukia lietuvius siųsti pinigus Lietuvon per NAUJIENAS.

1. NAUJIENOS duoda geriausią patarnavimą pinigų siuntėjams, ir NAUJIENŲ korespondentas Lietuvoj — Lietuvos Koperacijos Bankas — pinigų gavėjams. Greitumas įeina į patarnavimą.

2. Per NAUJIENAS yra patogausia siųsti delto, kad NAUJIENOSE galima atlikti reikalus dienomis, vakarais ir sekmadieniais ir, taipgi per skyrius ir paštą iš kitų miestų

3. NAUJIENOS duoda visišką garantiją už siunčiamus pinigus, kad bus išmokėti adresatui ar grąžinti atgal jei adresantas nebutų surastas.

Telegrafuokit pinigus Lietuvon per NAUJIENAS, tai kainuos jums tiktai 50 centų. Sekamos vietos suteikia jums patarnavimą:

AUŠROS KNYGYNAS, 3210 S. Halsted St.
TUBUČIO APTIEKA, 233 E. 115th Street
TUPIKAIČIO APTIEKA, 527 W. 120th St.
RAKO APTIEKA, 2346 West 69th Street.

NAUJIENOS
1739 So. Halsted St., Chicago, Ill.

Skaitytojų Balsai

[Už išreikštas šiame skyrtuje nuomones Redakcija neatsako]

Upas Ir Rimtas Galvojimas

Upas yra protiškas karštis, umus pasidavimas įspudžiui, kuris akstina greitą sprendimą, neapgalvotą išsišokimą žodžiu ar veiksmu. Suaugusiam toks veiksnis veik visada buna apgailėtinas. Tokiame įkaitime upas liuosai pasiduoda kuno jausmams ir žvėriškam įsiutimui, nebodamas proto persargų.

Visai kas kita yra rimtas galvojimas.

Rimtai galvojąs net kėbliausioj padėty randa išeigą. Kada paviršinės proto jėgos blanksta, jei asmuo yra gana išsilavinęs susivaldime, t. y. nepasiduoda upui, nejstengiant išrišt susidarusios painiavos, ar neranda plotmės tiksliam veikimui, tada jam ateina pagelbon nujautimo jėga, kitaip intuicija (intuition) vadinama, kurią galima vadint šeštojo jausmo apreiška, kuri visada lyg sakyt pasako, tai nurodydama, tai persergėdama nuo klaidų. Tik retas tas persargas, ar nurodimus tenuvokiame.

Asmuo mokąs susivaldyt ir rimtai galvojąs, labai retai bent kame padaro klaidą, už kurią reikėtų raudonuot.

Rimtumas visokiose aplinkybėse, yra dvasinio tvirtumo žymė.

Užsilaikyt rimtai, patogiose aplinkybėse — ne naujiena; dažžnai taai pataiko. Kas kita tokių pat likt bandimo valandoj, t. y., kada kas neteisingai užgauna, ar nepaisančiai pažeidžia. Ve kur ir persisijoja tvirtieji nuo silpnuolių.

Buti rimtam visikiose aplinkybėse, net ir skaudaus bandimo valandose, yra tikra Praamžio dovana!

Asmuo rimto pobudžio, net pikčiausiam antpuoly rimtai ir tik keliais žodžiais apgali "priešą" lengviau, negu tvirčiausis kuno drutuolis kumščia, ar įnagiu.

Dažnai nesusivaldąs karštuolis, vos pradėjęs skaityt, radęs kelias nepalankias jo nuomonei ar skoniui mintis, ar sakinius, nė nebaigęs skaitimo, (ar klausęs kito kalbos), jau skubina daryt savotišką išvadą. Tuo daroma didesnė klaida, negu klaidingo rašytojo, ar kalbėtojo. Dažnai rimtai skaitydami, ar klausydami randame, kad tas pats raštas nėra taip jau svetimas musų pačių minčiai. Rimtai skaitydami pagauname visai kitokią mintį, negu pasidavę dvasiniam karščio upui, kurs visada tolina nuo vidurinio susipratimo kelio.

Daleiskime, aš negaliu sutikt su rašėjo mintimis. Tokiam atsitikime, jei matai, kad mano mintis jį kiek sujdomys, ar pakeis kiek jo nuomonę, galima rimtai patiekt savo mintis; arba — duot laisvę savaip galvot. Kaip aukštai nebutume mokyti, ir kaip sumaniai butumėm išauklėti, kiekvienas turime savas pažiuras, ir savytą skonį, tad turime duot laisvę ir kitam liuosai išsireikšti. Rodos, daugumai teko matyt, kaip tos pačios idejos draugai, bedėstydami savo pažiuras, viename klausime ir tame pačiame daiyke susikerta. Karšty ir vienas ir kitas eina į kraštus ir išeina iš apsibrėžtos plotmės, — tiesos, kaip pas vieną, taip ir pas kitą mažai belieka. Tiesa dažniausia vidury gludi.

Ginčiuje, susitaikimo paslaptis yra — surast kampą, iš kurio priešas (oponent) savo teisingumą stato. Upo apimtas, pasidavęs užsikarščiavusiems jausmams, žinoma, tokio kampo neieškos. Tokiam rodos, kad tik jo pažiurų kampas, t. y. iš kurio jis žiuri yra teisingiausis. Tame visa karštuolio silpnybė ir pasireiškia.

Žinant kad į bile klausimą galima netik iš dviejų, o ir iš kelių pusių žiurėt ir matyt tiesą, turime vaklyt upą, kad rimtai mokėt pažvelgt ir į priešo pusę, t. y. ir jam leist turėt tiesos.

Kaip žiurime, taip matome; ko ieškome, tą randame. Ieškokim pas ką klaidos — rasim, ieškokim tiesos — irgi rasim. Tą, rodos, dažnas rimčiau žiurys į gyvenimo klausimus kasdie mato.

Asmuo rimtas, susivaldąs, gali savo tyliu galvojimu toli pralenkt net geriausius žinovus, kurie vien karštu upu vadovaujasi, kad tik apgalėjus priešą. Tokie netik nesilaiko padorumo, nė takto, bet nereiai panaudoja tokius išsireiškimus nugalėjimui savo priešo, už kuriuos, jei priešas pasitaiko maždaug tokio pat karščio, priseina netik gailėtis, bet nemažai nesmagumo nukęst, ne be nuo priešo, bet nuo pašalinių, kurių privalumas dabot, kad ir įsikarščiavę laikytus tam tikro ruožo ir prasižengusius apkaltint ne už idejos ar pažiurų gimimą, o už nesuvaldimą liežuvio. Bet gerai, kad kiti esti kantresni, jei ir nėra pilnai rimti.

Nudie tas skaitoma mokytu ir tvirtu, kas mokėt save suvaldyt, net ir per ausį gavęs; koks jei ne šiandie, tai ryt savo priečą ramiu budu pergalės.

Rimtas galvojimas labai reai gali privest prie skaudžios pasėkos, už kurią reikėtų gailėtis. Upas gi — visada.

—Anis Rukas.

Miegas ir kokia nauda mums iš jo

Rašo Dr. Margeris

Tęsinys)

O kaip tenka slogučiui slėgiant jaustis, tai, rodosi, mes visi labai gerai žinome, nes vargiai nors vienas iš musų beatsiras, kuriam nebutų tekę slogučio slėgiamu buti. Labai gražiai Dr. Walsh nupasakoja, kaip jis jautėsi, kada pirmą kartą slogutis jį slogino: "Pavargęs nuo skaitymo, ir, tikrai sakant, protiškai ir fiziškai išsisėmęs, pargriuvau skersai lovos, kad va pirm pietų pašauks, biskutį pasilsėjus. Tuojaus ir užmigau. Bet neužilgo, rodosi, kad mano draugas įnamis ėjo linkui mano kambario, ir menkas bildėsis, kokį jis eidamas padarė, ėmė ir išbudino mane. Aš bandžiau atsikelti, bet jėgos ir įausmai tarsi visai butų apleilę mane. Girdėjimas, regėjimas ir sąmonė betgi pasiliko nesudrumsta. Bandžiau paragirti, sustiprinti savo valią, kad galėjus muskulus (raumenis) valdyti, bet ir vėl man nepavyko. Dabar, mažiau ar daugiau nusigandęs, bandžiau pagalbos šauktis, bet patyriau, kad nei burnos atdaryt, nei kalbės visai nebegaliu. O čia atrodė, kad ne sekundos, bet valandos jau prabėgo. Staigus pabarškinimas į mano duris veikiai sukėlė manyje veiklumo. Kitą sykį man ir vėl panašiai atsitiko. Aš esu linkęs manyti, kad tai del persidirbimo taip atsitinka. Toks stovis dažnai **naktiniu paralyžium** vadinamas."

Slogučio stovyj bunant tenka jausti itin didelė baimė ir silpnumas. Rodosi, kad koks nepaprastas neprietelius ar baisunas užpuola, bandai gintis ar bėgti, bet pamatai, kad jėgų visi nebėra. Baisunais dažniausiai buna žmonės, žvėrys arba ir velniai. Vienas žmogus, pavyzdžiui, beveik kasnakt sapnuodavęs, jog baisus jurių arklys pasirodydavęs, nuo didelio šmoto ledo nusirisdavęs, į jo lovą įšliaudavęs, tiesiog ant jo krutinės užslinkdavęs ir pradėdavęs jį sloginti. Kitą dažnai kamuodavęs pusiau levas-pusiau bezdžionė žvėris, kuris, girdi, ant krutinės užsirisdavęs ir savo baisius nagus stačiai į gerklę suvarydavęs. Bet kartais pasitaiko sapnuoti, kad niekas neužpuola, o tiktai tenka baisioje padėtyje merdėti. Pavyzdžiui, viena moteris sapnuo davusi, kad jei tekdavę ant labai aukšto stiebo buti ir baisiai bijotis, kad nenupuolus. O kita sapnuodavusi, jog kokia tai nematoma jėga per rakto skylutę ją traukdavus.

(Bus daugiau)

Ar Inkstai Daro Jums Nesmagumų?

"Mano inkstai darė man nesmagumų. Skaudėjo nugarą, buvau nervuotas, silpnas ir ligotas," sako Mr. Geo. Leavitt, Sublett, Kansas. "Aš vartojau Nuga-Tone ir dabar jaučiuosi stipresnis ir sveikesnis. Aš maloniai rekomenduosiu Nuga-Tone visiems, kurie turi silpną ir nuvargintą sistemą."

Nuga-Tone yra suteikusios tikrą palaimą del tų, kurie nuolat buvo silpni ir išblyškę. Jos suteikė daugiau energijos silpniems ir nervotiems vyrams ir moterims, taipgi suteikė ramų ir atšviežinantį miegą, kurie negalėdavo miegoti. Nuga-Tone pataiso apetitą ir virškinimą. Prašalina puslės ir inkstų nesmagumus į keletą dienų, daugelyje atsitikimų prašalina užkietėjimą, gasus iš vidurių ir žarnų, svaigulį, padaugina silpniems svarumą. Nuga-Tone atšviežina jėgą del visų kuno organų, jos yra parduodamos vaistinėse su garantija, kad suteiks užganėdinimą.

GERIAUSIA VIETA PIRKT DEIMANTUS

Pas J. A. Kass (Kazakauskas)

2045 W. 35th St., Chicago, Ill.

Parduodam deimantus ir kitokius auksinius daiktus, su dideliu nuošimčiu pigiau negu kitur. Taisom laikrodžius visokių išdirbimų; darbas garantuotas arba pinigus grąžinam atgal.

PADĖKIT SAVO PINIGUS

Geriausia jums pasidėti į šią Pirmutinę ir Stipriausią Lietuvių Valstijinę Banką Amerikoje

METROPOLITAN STATE BANK

2201 W. 22nd Street

Kampas Leavitt. Street

Chicago, Illinois.

Kapitalas ir Perviršis $350,000.00

Banko Turtas virš Trijų Milijonų

Čia Tamista galite pasidėti savo pinigus ant 3-čio nuošimčio arba gauti 6-tą nuošimtį.

Jeigu neturi musų bankos knygutės, tai išsijimk ja tuojaus, o jei laikai savo pinigus išskleistus keliose vietose, tai sutrauk juos vienon vieton, kur žinosi kad busi visuomet užganėdintas. Del Tamistos parankumo mes patariame, kad atneštumėt savo bankos knygutes, bile kokios bankos, o mes perkelsim Tamistos pinigus su visais nuošimčiais į šią METROPOLITAN STATE BANK.

Siunčiame pinigus LIETUVON TELEGRAMU, taipgi prirengiame į kelionę Lietuvon ant geriausių ir didžiausių laivų.

BANKOS VAL.: Kasdien nuo 9:00 val. ryto iki 4:00 val. vakare. Utarninkais ir Subatomis iki 8:30 val. vak.

DEL JUSŲ LABO

Norėdami pinigų ant morgičių arba pirkti ar mainyti namą, lotą ar farmą visados kreipkitės į seną ir gerai žinomą atsakančią įstaigą.

S. L. FABIAN & Co.
809 W. 35th St.
(Halsted & 35 St.)
Boulevard 0611—0774

NATARIUSAS

Padarom notariškus raštus: daviernastis, pirkimo ir pardavimo aktus pagal Amerikos ir svetimų šalių tiesas. Pasekmingai siunčiam pinigus ir parduodam laivakortes.

Žemos kainos — atsakantis patarnavimas.

PERLINES

QUEEN KONCERTINOS

YRA GERIAUSIOS

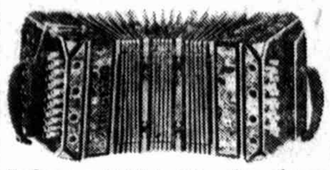

Padarytos iš 76 ir 104 raktų oktava ir trigubos. Visos pirmos klesos plieniniais "reeds." Dailus užbaigimas ir gražiai išmargintos.

Neapsigaukit, žiurėkit, kad ant konsertinos butų pažymėta —

"PEARL QUEEN"

Katologus siunčiame dykai.

VITAK-ELSNIC CO.

4639 South Ashland Avenue

CHICAGO, ILL.

Nepamirškite savo gimines Lietuvoje ant Kalėdų

Dabar yra laikas pasiųsti pinigus. Musų greitas ir atsakomas patarnavimas. — Parduodame ir mainom namus. Apdraužiame nuo ugnies ir kitų atsitikimų. — Prirengiame visokius legalius dokumentus. Ofsas atdaras nedėlomis iki 12:00.

BERNARD V. MILASZEWICZ

4600 South Wood Street

Tel. Virginia 0117

TAUPYKIT PINIGUS IR SVEIKATĄ

Daleidžiant mums išnaikinti jusų žiurkes, peles, tarakonus ir blakes.

Turim 67 metų patyrimą.

Ofisai svarbesniuose miestuose

Kaina nebrangi

ROSE RAT EXTERMINATOR CO.

208 N. Wabash Avenue CENtral 2777

JUSŲ AKYS

Jusų akys tai jusų didelis turtas. Saugokite savo akis ir sykiu apsaugokite savo sveikatą. Jei nesveikos jusų akys, tai ir visas jusų kunas nesveikas.

Egzaminuoju akis ir pritaikau akinius kam reikia, duodu patarimų akių higienoje visiems.

Dr. C. Michel

LIETUVYS OPTOMETRISTAS

3133 So. Halsted St.

Remember our name and location

KLEIN BROS.

20th & Halsted Street

20th and Halsted Street

$29.50

$1 ĮMOKĖTI

$1 Į SAVAITĘ

Portable elektrinės

SIUVAMOS MAŠINOS

Žvilgančios ir naujos

Pilnai prirengtos su visais plieniniais pridėčkais. Garantuotos dešimčiai metų. DYKAI lekcijos jusų namuose **$29.50**

4 aukštas

Paprastai vertos $45

Apžiurėkit musų pilną pasirinkimą Eldredge ir Singer Siuvamų Mašinų

Rusiškos ir Turkiškos Vanos

12th STREET

Tel. Kedzie 8902

3514-16 Roosevelt Rd.
arti St. Louis Ave.
CHICAGO, ILL.

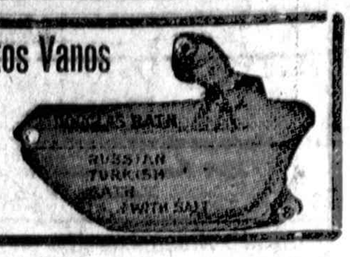

Jusų Šeimynos Džiaugsmas Bus Neapsakomai Padidintas, Jei Jųs Jiems Nupirksite---

KIMBALL

Grojiklį Pianą

Kimball Grojiklio piano vietą negali užimti joks kitas muzikalis daiktas, nes tik su **Kimball** grojikliu galima pagaminti savotiška muzika, bevartodamas muzikos volelius, arba grojidamas su pirštais: šokius, dainas ir meladijas, kada tik jųs norite ir kuri muzika jums geriausia patinka, atkartodami nesuskaitomai daug sykiu.—Be Kimball Piano jųs negalite buti linksmi ir patenkinti. Anksčiaus ar vėliaus jųs turėsite įsigyti sau Kimball! Kodel ne šiandien?

Ateikite į Peoples Krautuves šiandien, budami tikri, kad šiose krautuvėse rasite didžiulį pasirinkimą Kimball Pianų už daug geresnes išlygas, negu kur kitur. Jųs pastebėsite musų žemas kainas ant Kimball Grojiklių taip pigiai pradedant po **$350.00** ir augščiau.

Didis Pasirinkimas Geriausių Amerikos Išdirbysčių

RADIOS

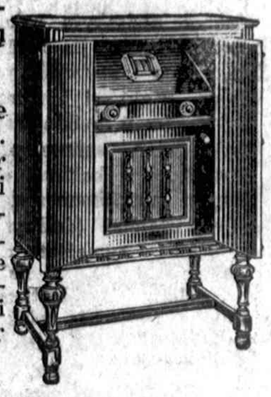

Rasite Peoples Krautuvėse

Vėliausios mados R. C. A. Radiolos ir Atwater Kent Radios, pilnai įrengti setai del vartojimo elektrinės jėgos ir nereikalauja jokių beterių. Puikiausiuose kabinetuose. Kainos nepalyginamai žemos ant pilnai įrengtų setų po $184.00 ir augščiau.

Ant lengvų išmokėjimų.

Gramafonų Bargenai

Pasirinkimas: COLUMBIA, VICTROLŲ BROADCASTER, BRUNSWICK ir t.t. Labai gerame stovyje po

$15 $25 $40

ir augščiau

Columbia Rekordai 3 už $1.00

Didžiausios Lietuvių Muzikalių Daiktų Krautuvės Chicagoje ir Amerikoje

Lengvi Išmokėjimai Suteikiami Visiems

4177-83 Archer Av. Kampas Richmond St.

1922-30 S. Halsted Prie 19th Place

M. Kezas, Vedėjas. J. Nakrošis, Vedėjas.

IMPERFECT IN ORIGINAL

Įvairenybės

Papuasų mumijos

Pastarais dešimtmečiais Europą neretai pasiekdavo žinios, kad kai kurių Toreso pertakos salų gyventojai (Toreso pertaka — tarpe Australijos ir Naujosios Gvinėjos) turi paprotį užlaikyti savo numirėlius mumijų pavidale. Tos žinios buvo skaitomos mažai teturinčiomis pagrindo, kol nebuvo visiškai patvirtintos Australijos mokovo Hamplein-Horiso ištyrimais. Jis įsitikino, kad darymas mumijų iš numirėlių ištikrųjų yra praktikuojamas Australijai gretimų salų gyventojų, nors to papročio priežasčių aiškinimo jam sužinoti nepavyko. Kuomet miršta kas nors iš tos giminės, jo kuną iš pradžios bėgyje savaitės džiovina ore, laikant ant aukštos platformos. Paskui nuneša kuną į juros krantą ir, išskrodę aštriu kiaukutu pilvą ir krutinę, vidurius išmeta į jurą. Po to kuną vėl išstato atviroje vietoje, kol jis neišdžius. Jokių, turinčių sakų pobudį, medžiagų apsaugojančių mumijas nuo puvimo papuasai priešingai aigiptėnams, nevartoja. Kuomet kunas išdžiusta, jį papuošia žolėmis, margais kiaukutais ir panašiais dalykais, ir paskui su ceremonijomis įneša į mirusio giminaičio palapinę. Čia mumija laikoma stačiai ant medinio padėklo. [L. U.]

Kurortas ugniakalnio žiotyse

Italijoj netoli Neapolio miesto, senai užgesusio ugniakalnio žiotyse (krateryje) manoma įsteigti kurortas. Del to, kad šioj vietoj yra daug gydomųjų mineralinių šaltinių, kurių šilima svyruoja tarp 18 ir 150 laipsnių. Pažymėtina, kad ši vieta buvo žinoma ir senovėje. Tai liudija iki šių laikų išlikę ugniakalnio žiotyse trobėsiai.

Gyvulių veislumas

Palyginamasai gyvulių veislumo santykis. Gyvulių porą per savo amžių gali susilaukti tokios "šeimos": žvirblis —30, dramblys — 3, bitės — 40—50 tukstančių, žiurkės — 250, diglė — 80—100, upėtakis — 2,000—3000, silkė — 200,000, karpis — 500,000, ungurys — 100,000, sliekas, kuris rangosi — 30—40 milionų, sliekai, kurie nesirango 200 milionų.

Gamta gyvuliams suteikė tą ypatybę savo veislei nuo išnykimo apsaugoti, kad juo blogesnės jiems gyventi sąlygos, tuo labiau jie veisias. Savo veislei palaikyti ir apsiginti nuo stipresniųjų priešų išnaikinimo bei nuo įvairių kenksmingų oro sąlygų, turi įvairių budų. Tačiau dažniausia, kada tie budai negelbsti, jiems nieko daugiau nelieka, kaip savo veislę palaikyti nepaprastu veislumu. Del didelio veislumo sunku tuos gyvunus ir jų priešams išnaikinti.

TRUPINIAI

Cyrus F. Blanke iš St. Louis, kavos ir arbatos importuotojas, pasiremdamas skaitlinėmis, sako, kad amerikiečiai kas sekundą išgeria po 75,000 puodukus kavos. Į metus išgeriama 121 bilionų (121,000,000,000) puodukų kavos. Šiemet amerikiečiai suvartosią daugiau pusantro biliono (1,500,000,000) svarų kavos ir 100,000,000 svarų arbatos.

Pernai Lietuvoj sudegė 668 gyvenamieji namai ir 1,175 trobesiai. Gaisrų nuostoliai siekia virš 10,000,000 litų.

Vienas gaisras Lietuvoj išpuola kas aštuntą valandą.

Kasmet gaisruose žusta daugiau kaip 15,000 žmonių.

New Yorke kasdie buna 7,500,000 pašaukimų telefonu.

Pabaigoj pereitų metų Georgia valstijoj buvo 129,490 telefonų, — 10,494 telefonų daugiau, negu metai atgal.

Šiemet pirmas geležinkelis Amerikoj, Baltimore and Ohio, švenčia šimtmetines sukaktuves.

Pernai buvo švenčiama 50 metų sukaktuvės nuo išradimo telefono.

Telefonų kompanijoms dirba 381,000 žmonių, — 130,000 vyrų ir 251,000 moterų.

Pašnekesys pas Konradą.

—Ar tu žinai, kad lietuviai tapo visai į žydus panašųs?

—Nu?

—Taip. Žydai laukia Mesijo, o lietuviai — paskolos.

Neišgydomas.

Kurorto gydytojas. — Tamstai reikia mažiau maudytis ir kasdieną po pietų pamiegoti porą valandų.

Pacjentas. — Negaliu, ponas daktare.

—Kodel?

—Nes aš esu toks neturtingas, kad dažnai vos vieną kartą per savaitę pietus valgau.

SERGANTI ŽMONĖS

Del geriausio ir greičiausio išsigydymo pasitarkit su

Dr. B. M. Ross Specialistu

Jo trisdešimtis metų pasekmingo praktikavimo gydyme chroniškų ir užkrėčiamų ligų, kraujo puslės, privatišku ir slaptų ligų, jums yra garantija jo atsakomingume. Pasitarimas dykai. Jis vartoja Amerikos ir Europos gydymo metodus. Geriausiai ir greičiausiai išgydo. Ofisas

35 S. Dearborn St.

Kampas Monroe Street, Chicago, Crilly Building

Imkite elevatorių iki penkto aukšto. Vyrų priėmimo kambarys 506, — Moterų 508. Ofiso valandos kasdien nuo 10 ryto iki 8 vakare. Nedėliomis nuo 10 ryto iki 1 po piet. Panedėlyj, Seredoj ir Subatoj nuo 10 ryto iki 8 valandai vakare.

KORESPONDENCIJOS

Waukegan, Ill.

Apsigyveno Dr. A. P. Gurskis. — Gera vieta aptiekoriui.

Dr. A. P. Gurskis, dentistas, kuris penkioliką metų praktikavo Ciceroj, šiomis dienomis persikėlė pas mus. Ofisą jis atidarė puikioj vietoj, Waukegano majoro, namuose (831—8th St.).

Reikalui esant waukeganiečiai dabar turės progos kreiptis į savo žmogų. Ir reikia manyti, kad Dr. Gurskis savo lautiečiams suteiks kuopuikiausį patarnavimą. Juo labiau, kad jis visais žvilgsniais moderišką ofisą įrengė.

Prieš kiek laiko čia apsigyveno daktarai Giryotai (broliis ir sesuo), kurie praeitais metais baigė medicinos mokslą. Daktarai Giryotai paeina iš Cicero.

Truksta tik lietuvio aptiekoriaus. Registruotam aptiekoriui šiuo laiku pasitaiko aukšinė proga įgyti aptieką. Pinigų visai amžai tereikia. Kas norėtų gauti platesnių informacijų, tesikreipia į Dr. A. P. Gurskį aukščiau nurodytu adresu. —Žinąs.

Garsinkitės Naujienose

CHICAGOS ŽINIOS

Proto Higiena

"Mes turime žiurėti į proto sumišimą su tokia pat užuojauta, su kokia žiurime į plaučių uždegimą, cukrinę ligą ir kitas.

"Daugumoj paprastų žmonių proto pamišėlis iššaukia nejaukų sujaudinimą ir akyvumą, atsižvelgiant į jo elgesį, kaip ką tai patetiško, juokingo. Toks žiurėjimas į proto ligonį yra klaidingas ir nevykęs", sako Dr. Alex S. Hershfield, valstijos gydytojas proto ligų.

"Didžiumoje atsitikimų, proto ligonis yra asmuo, kurio protas dirba tam tikrų sunkenybių spaudžiamas, dirba, idant tinkamai prisitaikius. Nežiurint del kokios prie žasties jo proto darbas iškripo iš normalaus kelio, visos pastangos turi buti dedamos tam, kad suteikus tokiam ligoniui tinkamą pagelbą, kokios jo liga reikalauja.

"Pagelba, kuri teikia geriausių pasekmių proto ligas gydant, yra atatinkamos gyvenimo sąlygos, fiziškieji ir lyties prisitaikymai," sako daktaras Hershfield. "Gyvenimas esmėje yra pastangos prisitaikyti, tikti, ir protas, kuris yra tinkamai pritaikytas, gali išvengti daug blogumų, kurie jį vargina. Jeigu viena uncija apsaugojimo yra verta viso svaro gydymo, tai apsaugoti asmenį nuo proto ligos pagelba laimingo namų gyvenimo, malonių aplinkybių, tinkamo darbo ir sveiko kuno palaikymo yra verta daugiau, negu visi valstijos ligonbučiai su visu jų puikiu darbu, kuris daroma, kad prižiurėjus proto ligonius."

SKILVYS

Nebukit SKILVIU SERGANČIU! Prašalinkit nevirškinimą ir užkietėjimą. Bukit 100% biznyje ir lošime. Jus galit tai padaryti su RioFood Korrector.

$1.25 Vaistinėj

BIOFOOD CORPORATION 427 W. ERIE ST.

"Kam Sirgti?"

BIOFOOD KORRECTOR

SIUSKIT PER NAUJIENAS JIGUS LIETUVON

Parašo Lietuvos žmonės ir pataria Lietuvos bankai

KALĖDŲ DAVANOS LIETUVAI

Yra labai pagirtinas paprotys Amerikos lietuvių, kad apie Kalėdas siunčia pinigų savo giminėms ir draugams Lietuvon. Šimtai tukstančių dolerių tapo pasiųsta į Lietuvą per šitą banką.

Jeigu jųs manote siųsti pinigų į Lietuvą Kalėdoms, atsilankykit į musų banką tuojau ir pasiųskit, kad jie gautų pinigus prieš Kalėdas.

Peoples Stock Yards State Bank

DIDELIS BANKAS ant kampo 47 St. ir Ashland Av. Chicago

Gerai žinomas bankas tarpe lietuvių visoje Amerikoje savo stiprumu ir geru patarnavimu.

TIKTAI $5 PILNA EGZAMINACIJA, $5

Turiu 43 metų patyrimą gydyme chorniškų ir naujų ligų. Jei kiti negalėjo jumis išgydyti, atsilankykit pas mane. Mano pilnas išegzaminavimas atidengs jusų tikrą ligą ir jei aš apsiimsiu jus gydyti, sveikata jums sugryš. Eikit pas tikrą specialistą, kuris neklaus jusų kur ir kas jums skauda, bet pats pasakys po galutino išegzaminavimo — kas jums yra.

DR. C. C. SINGLEY

20 W. Jackson Blv., netoli State St.

Kambariai 1012, 1015, 1016. Imkit elevatorių

CHICAGO, ILLINOIS

Ofiso valandos: nuo 10 ryto iki 1 po pietų, nuo 5 iki 7:30 vakare. Nedėlioj nuo 10 ryto iki 1 po pietų.

LINKEJIMAI

Dienoje Atidarymo Valymo Ir Dažymo Rubų Dirbtuvės

ILLINOIS COOPERATIVE CLEANERS & DYERS

2712-18 Elston Ave.

Tel. Humboldt 2348-9

Mes korporacijos nariai ir siuvėjų susivienijimas, nuoširdžiai linkime didžiausio pasisekimo ir didžiausios naudos organizacijai užganėdinime publikos.

Lai nauja organizacija buna pasididžiavimu specialistų

Visi nariai koperacijos.

ILLINOIS CO-OP. CLEANERS & DYERS IR SIUVĖJŲ SUSIVIENIJIMAS

Nėra rugščių, chargerių, baterių, eliminatorių

Jusų fonografą arba planą priimam mainais

Geriausia vieta pirkti Radio pas

JOS. F. BUDRIK

3417 S. Halsted St.

Visai Elektrinė Radio

Freshman EQUAPHASE

Nuo liampos gausit visą spėką

Modelis G-7

Gražus kabinetas, Radio gatava, tik reik prijungti prie elektros $185

Kitos Freshman elektrinės radio po $120. Yra viskas, nieko daugiau nereikia pridėti.

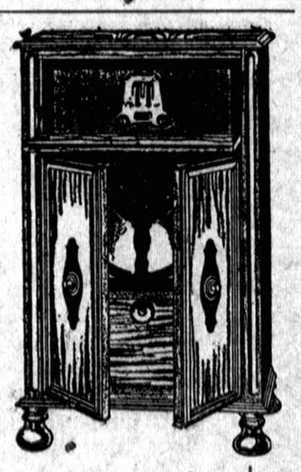

Elektrinis fonografas ir elektrinis radio sykiu yra tokia kokią daugumas žmonių norėjo gauti. Garsus fonografos ir garsi radio $350

Didžiausis Freshman Distributorius Chicagoj

Jos. F. Budrik, Inc.

3417 S. Halsted St.

Tel. Boulevard 4705

Jums Nereikia Kentėti Nuo Salčio

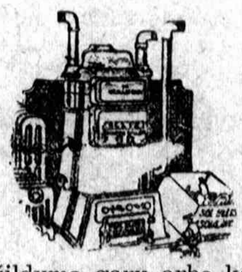

Ar jųs galit įsivaizduoti sau gyvenimą be elektros ar gaso šviesos, tiktai žvakėmis apsišviečiant. Tas butų negalima šioje gadynėje. Tas pat yra vartojant senos mados anglimis kurenamus pečius sulyginus su moderniniu apšildymu namų.

Kam gyventi namuose pečium šildomuose, kur jums reikia nešioti vėdrus anglių stepsais, keturis ar penkis sykius į dieną, ir kur apšildot vieną arba du kambarius, kuomet mes galim jums įvesti namų apšildymą garu arba karštu vandeniu ir turėti didelius patogumus.

Nežiurint kaip šaltas oras butų, mes galime jums tuojau pagelbėti. Atsišaukite, o mes atsiųsime savo ekspertus į jusų namus del suplanavimo jusų namų apšildymo be jokios del jusų atsakomybės.

Tiktai biskį įmokėti ir jųs turėsite, o kitus išmokėjimais ir jųs turėsite apšildomą namą.

Mes taipgi turime pilną pasirinkimą plumbingo reikmenų. Atsilankykit į musų žemiau pažymėtas krautuves ir persitikrinkit gerumu musų tavorų.

Musų Pardavinėtojai Kalba Lietuviškai

Atdaros iki 8 val. vakaro, o nedėliomis iki 1 val. dieną.

Sol Ellis & Sons, Inc.

PLUMBING AND HEATING SUPPLIES

2118 So. State St., Chicago, Illinois, Victory 2454

4606-08 W. 22nd St., Cicero, Illinois, Cicero 130

PINIGAI GREIT NUSIUNČIAMI Į LIETUVĄ IR KITAS EUROPOS ŠALIS Kalėdoms ir Naujiems Metams

Musų 1928 Kalėdų Kliubas jau atdaras dabar! Trys tukstančiai žmonių šį metą gaus Kalėdoms čekius. Nariai musų kalėdinio kliubo yra užtikrinti, kad turės užtektinai pirkinių.

Kas tik atidarys sąskaitą kalėdinę ar paprastą nuo $2 ar daugiau tarpe lapkričio 15, 1927 ir sausio 16, 1928 gaus dovanų.

South West Trust & Savings Bank

35th Street, Archer ir Hoyne Aves., Chicago

Lafayette 1708—09—10

NAUJIENOS

The Lithuanian Daily News

Published Daily Except Sunday by the Lithuanian Daily News Pub. Co. Inc.

Editor P. GRIGAITIS

1739 South Halsted Street
Chicago, Ill.
Telephone Roosevelt 8500

Subscription Rates:
$8.00 per year in Canada
$7.00 per year outside of Chicago
$8.00 per year in Chicago.
8c. per copy.

Entered as Second Class Matter March 7th, 1914, at the Post Office of Chicago, Ill., under the act of March 3rd 1879.

Naujienos eina kasdien, išskiriant sekmadienius. Leidžia Naujienų Bendrovė, 1739 So. Halsted St., Chicago, Ill. — Telefonas: Roosevelt 8500.

Užsimokėjimo kainai

Chicagoje — paštu:	
Metams	$8.00
Pusei metų	4.50
Trims mėnesiams	2.50
Dviem mėnesiams	1.50
Vienam mėnesiui	.75
Chicagoje per nešiotojus:	
Viena kopija	3c
Savaitei	18c
Mėnesiui	75c
Suvienytose Valstijose, ne Chicagoje, paštu:	
Metams	$7.00
Pusei metų	3.50
Trims mėnesiams	1.75
Dviem mėnesiams	1.25
Vienam mėnesiui	.75
Lietuvon ir kitur užsieniuose: (Atpiginta)	
Metams	$8.00
Pusei metų	4.50
Trims mėnesiams	2.50

Pinigus reikia siųsti pašto Money orderiu kartu su užsakymu.

NAUJOS TIKYBOS SKELBĖJAS

Amerikon nesenai atvyko iš Lietuvos rašytojas **Domas Šidlauskis-Visuomis,** pasižymėjęs kaipo "naujos tyros tikybos — **Visuomybės** — kurėjas ir skelbėjas. Jisai yra gavęs leidimą pabuti Jungtinėse Valstijose metus laiko ir rengiasi apkeliauti žymesniasias lietuvių kolionijas laikydamas paskaitas.

Mes labai abejojame, ar jam čia, Amerikoje, pavyks susirasti daug sekėjų savo Visuomybei, nes, kiek mums teko patirti iš brošiurėlės, kurioje aiškinama jo "nauja tikyba", ji bus sunkiai suprantama paprastam žmogui — labai komplikuota ir "filosofiška". Kuo, kuo — tik ne filosofija galima suinteresuoti amerikiečių publiką.

Bet tenka pasakyti, kad mums visgi labiaus patinka p. Šidlauskio bandymas sukurti tikybą, paremtą **protu,** negu visokių "biblininkų" apaštalavimai. Šidlauskis-Visuomis yra pasaulinis inteligentas, o ne kokios nors religinės sektos kunigas ir, rodos, jisai nė neketina "dukaunos asabos" profesijon eiti. Tuo jisai skiriasi nuo kitų, musų publikai žinomų, tikybos mokytojų.

Pažinti jį arčiaus amerikiečiams, be abejonės, nepakenks. Gal jisai pamokins juos ir ko nors naudingo. Mes tik išreiškiame pageidavimą, kad del jo nekiltų tarp žmonių bereikalingų religinių kivirčių ir vaidų, nes jie į nieką gerą neveda.

NUSIŽUDĖ

Stambus Rusijos bolševikų diplomatas, Adolfas Joffe, Maskvoje padarė sau galą.

Tuoj po bolševikiško perversmo jo vardas pagarsėjo tuo, kad jisai stovėjo priešakyje rusų delegacijos, kuri Brest-Litovske vedė taikos derybas su vokiečiais. Vėliaus jisai, rodos, profesoriavo Maskvos universitete.

Ne iš gero žmonės žudosi. Kuomet žudosi stambųs valdančiosios partijos šulai, tai, matyt, atmosfera valdžios viršunėse yra pasidarius nebepakenčiama.

SIAURAS PARTYVUMAS

Tarp kitų iš šalies prisiųstų straipsnių, "Naujienų" Skaitytojų Balsuose, tilpo vakar ir p. P. Mikolainio atsišaukimas SLA. reikalais. Jisai duoda bendrą obalsį: "Muškim bolševikus iš SLA. laukan", ir paskui papunkčiai dėsto, kaip tas "mušimas" turįs but atliktas.

Mums ypatingai puolė į akį p. Mikolainio patarimas **pašalinti bolševikų kandidatų sąrašą iš Pildomosios Tarybos nominacijų ir rinkimų.** Ar protingas yra toks patarimas?

Didelėje organizacijoje protingi gali buti tiktai tokie žinksniai, kurie stiprina jos **tvarką** arba bent nėra jos tvarkai priešingi. Nes be tvarkos nėra pastovumo. Kur didelis skaičius žmonių yra susidėjęs į daiktą, tenai negali kiekvienas asmuo elgtis taip, kaip jam patinka, bet visų elgesis turi but taikomas su tam tikrais **nuostatais,** priimtais visumos.

Dabar, mes norėtume žinoti, kuriuo nuostatu — konstitucijos punktu, seimo nutarimu, Pildomosios Tarybos patvarkymu ar įsigyvenusiu papročiu — p. Mikilainis galėtų **paremti** tą savo pasiulymą, kad bolševikų "tikietas" turįs but išbrauktas? Kiek mes žinome, nieko panašaus Susivienijimo įstatymuose iki šiol nėra. Neteko mums pastebėti nei kad kokia nors panašia taisykle vadovautųsi SLA. savo praktikoje.

Išrodo, kad to pasiulymo autorius turėjo galvoje ne Susivienijimą, bet tam tikras **valdžias** (pav. Lietuvos klerikalų valdžią), kurios **politiniuose** rinkimuose išbraukdavo bolševikiškų kandidatų sąrašus ir išmesdavo į gurbą paduotus už juos balsus. Bet jisai užmiršo, kad toks tų valdžių elgesis budavo "paremtas" bent tuo, kad bolševikiškos partijos tose šalyse budavo **nelegalės.** Gi Susivienijime tokio dalyko nėra: uždraustų partijų jisai nežino.

P. Mikolainio sumanymas, vadinasi, nesutinka su SLA. tvarka ir todel jisai yra nepriimtinas.

Bet tai tik viena klausimo pusė. Iš p. Mikolainio išvadžiojimų aiškiai matyt, kad jisai stovi vienoje eilėje su tais žmonėmis, kurie stengiasi vesti Susivienijimą am tikra **partijos linija.** Jie, kaip ir jisai, šaukia "muškim lauk bolševikus", o paskui, atgavę kvapą, ragina: "Balsuokite už tautiečius", už **"musų"** žmones arba už **"artimus mums"** žmones. Išeina taip, kad vieną partiją reikia šluot laukan, **idant galėtų viešpataut kita partija.**

Šitos ryšies obalsiai irgi prasilenkia su organizacijos pamatais, kadangi SLA. juk yra **nepartinė organizacija.** Bet tie obalsiai prieštarauja net ir tam tiesioginiam tikslui, kurį jais norima pasiekti. Jeigu sakoma, kad bolševikus reikią "mušti laukan" delto, kad jie norį Susivienijimą panaudot savo **partijos** reikalams, ir kartu raginama remti **kitą partiją,** tai kokią vertę šitokia agitacija gali turėt bešališkai protaujančiųjų žmonių akyse? Jokios!

Kovai prieš bolševikiškus triukšmadarius (o ne prieš bolševikų partiją!) ir prieš bolševikų vadų "skymus" reikia vartot ne "mušimus", bet tokią taktiką, kuri vestų SLA. narius **prie didesnės vienybės, prie geresnio sutarimo ir pasitikėjimo vienų kitais.** Jeigu visi Susivienijimo nariai, kurie nėra bolševikai, darbuotųsi sutartinai ir palaikytų savo tarpe tą **fraternalizmo dvasią,** kurią skelbia SLA. konstitucija, tai ką reikštų jam bolševikų triukšmavimai? Reikštų ne daugiaus, kaip uodo zvimbimas.

Labai gaila, kad p. Mikolainis ir jo vienminčiai apie tai negalvoja. Ažuot pasiulę, kad prie SLA. reikalų vedimo butų pritraukta **visos gabesniosios jėgos,** nežiurint kuriai srovei jos priklauso, jei tik jos nėra nusistačiusios prieš bendruosius organizacijos principus, — jisai turi prieš savo akis tiktai "mušamų" ir "mušančių" partijas! Mes geistume, kad protaujantieji Susivienijimo nariai tai klaidingai agitacijai nepasiduotų ir Pildomosios Tarybos nominacijose bei rinkimuose stengtųsi derinti, o ne skaldyti tas jėgas, kurios darbuojasi organizacijos labui.

Apžvalga

VILNIUJE EIS "PIRMYN"

Kauno "Socialdemokratas" rašo, kad lietuviai socialdemokratai leisią Vilniuje laikraštį "Pirmyn", kurį redaguosiąs buv. Lietuvos Seimo atstovas Paplauskas.

Drg. Paplauskas kartu su kai kuriais kitais Lietuvos socialistais turėjo pasišalinti užsienyn, kad išsigelbėjus nuo fašistų teroro. Labai gerai, kad jie dabar ketina leisti laikraštį, nes tuomet bus viešai žinomas jų nusistatymas įvairiais klausimais ir fašistai negalės taip lengvai juos šmeižti.

KLERIKALAI MIRKSI KAIRION

Vakar musų specialio korespondento pranešta iš Kauno žinia, kad krik-demų vadas Krupavičius pradėjęs laižytis kairiomsioms partijoms, — pasitvirtina. Klerikalų "Rytas" išreiškias nuomonę, kad butų labai pageidaujama pritraukti **visas politines partijas** prie dalyvavimo valdžioje. Tai esąs "idealas", kuris šioje valandoje butų sunku įvykinti, bet vistiek reikia eiti prie to, kad valdžia susidarytų iš **"aiškios visuomenės daugumos"** atstovų.

Aiškios visuomenės daugumos nebus, kol į valdžią nejeis val. liaudininkai. Todel tas krikščionių organo pareiškimas rodo, kad jie dabar stoja už koaliciją su val. liaudininkais. Ar jie ilgai šitos pozicijos laikysis, žinoma, kitas klausimas.

SOCIALDEMOKRATAI APIE TAUTININKŲ IR KLERIKALŲ DERYBAS

Lietuvos socialdemokratų savaitraštis, minėdamas tą "Lietuvio" pranešimą, kad tautininkai tariasi su krikščionių partijomis del jų sugrįžimo valdžion, sako:

"Tenką pridurti, kad tautininkai seniai ir atvirai su krikščionimis bendradarbiautų, jei ne toji ukininkų sąjunga. Tautininkai ją norėtų sujungti su Liet. Koperacijos Bendrovių sąjunga. O krikščionys ir ukininkų sąjunga to nenori.

"Bet gal pagaliau susipras, ir 'Rytui' nebeteks dejuoti del cenzuros aštrumų, o galės dar ir jis, kaip prieš balandžio mėn., reikalauti, kad režimas butų griežtesnis".

Mažai kas tiki Lietuvoje, kad klerikalai tikrai kovoja už konstituciją ir teisėtumą.

KODEL NE 800%?

Brooklyno kvašistų organas kvaksi:

"Kam reikia kelti sukilimai prieš valdžią, kuriai pritaria Lietuvos armija ir 80-as nuošimtis gyventojų?"

Ar reikia daryt sukilimus, mes čia negvildensime. Bet kodel Smetonos garbintojai taip kukliai kalba tik apie 80 nuošimčių gyventojų, "pritariančių valdžiai?"

Lietuvos seime iš 85 atstovų buvo 3 tautininkai, vadinasi, daug-maž 4%. Dvigubai padauginus, gauname 8%. Pridėjus prie 8 vieną "ratuką", pasidaro 80. Kodel gi ne pridėt dar vieną ratuką ir ne parašyt 800%?

Ir tai dar nebutų perdaug didelė skaitlinė, nors ji ir reiškia 8 kartus daugiaus, negu visas Lietuvos gyventojų skaičius. Reikia atsiminti, kad kiekvienas fašistiškas tautininkas mažų mažiausia atsveria visą tautą (kitaip tie gaivalai nesakytų, kad visi, kurie priešingi jų "nusistatymui", yra tautos priešai). Na, o fašistuojančių tautininkų visgi yra burys — į vieną maišą vargšai sutalpintum.

KLAIDOS PATAISYMAS

Pirmojo redakcinio straipsnio antgalvyje, vakar, palikta korekturos klaida: vietoje "Baisiai" turėjo but **Balsai.**

Ką iš šiaudų galima gauti

Kasmet mokslas išranda naujų ir stebėtinų dalykų. Ypatingai toli yra pažengęs chemijos mokslas. Mokyti chemikai išrado įvairių dujų naikinti kenksmingiems vabzdžiams, kurie padaro labai daug nuostolių ukininkams. Karui ištikus taip jau manoma kariauti dujų pagalba.

Dabar chemikai amerikiečiai išrado budą pelningiau sunaudoti šiaudus, negu juos klojant gyvuliams į tvartus.

Rasta budas iš kiekvieno centnerio šiaudų pagaminti įvairių prekių už 180 litų. Dabar iš šiaudų galima gaminti: popierių, audeklus, plytas, puodus ir kitus gaminius. Mokslininkai sako, kad iš šiaudų busią galima pagaminti apie 200 rušių įvairių gaminių.

A. KUPREIŠIS

Gyvenimas Sovietų Rusijoj

[Mano įspudžiai ir patyrimai]

Bendri įspudžiai.

Manau, kad visiems darbininkams yra įdomu patirti, kaip gyvena žmonės Sovietų Rusijoj.

Jeigu dabar jųs aplankytute bile kurį Rusijos miestą, tai pamatytute, jog jis daug blogiau atrodo, negu caro laikais. Namai pasenę, apgriuvę, o naujų visai mažai testatoma. Carų ir generolų paminklai nugriauti, o jų vietą užima Lenino, Markso, Engelso ir kitų revoliuciopierių statulos. Visur ant valdiškų įstaigų plevėsuoja vėliavos su piautuvo ir kujo emblemomis. Guzikuotų činauninkų nebesimato. Tik kur-ne-kur pasitaiko sutikti žmogų su mažiuku ordenu.

Kelionės tikslas

Bet tai vis paviršutinis skirtumas. Tad bus geriau pradėti nuo to laiko, kai aš apleidau šią šalį.

Ameriką aš apleidau vasario 20 d., 1926 m. Kovo 7 d. buvau jau Maskvoj. Vykau į Rusiją su tam tikrą misiją: parinkti Lietuvių žemdirbių Komunai žemę, o taipgi patirti tenykščias gyvenimo sąlygas, kad likusieji komunarai paskui galėtų atvykti į Sovietų Rusiją ir ten ant visados apsigyventi. Ir kadangi važinėjau su tokiais reikalais, tai turėjau gerą progą tinkamai susipažinti, su šalies gyvenimo sąlygomis, o taipgi iš pirmų rankų patirti, kaip darbininkai ir išviso gyventojai atsineša į sovietų valdžią. Rusiją apleidau rugpiučio 28 d. 1927 m. ir į Roselandą (Chicagos priemiestį) sugrįžau spalių 8 d.

Taip, bendrai kalbant, prasidėjo ir baigėsi mano kelionė. O dabar pakalbėsiu apie tai, kas teko matyti ir girdėti laike tų keliolikos mėnesių kuriuos prisiėjo komunistų valdomoj šalyj praleisti.

Muitinėj.

Kovo 5 d. 1926 m. iš Rygos atvykau į Sabež miestuką, kuriame randasi keturi kilometrai nuo Latvijos rubežiaus. Traukiniu sustojus, į vagoną įėjo Ge-Pe-U. (Gosudarstvenoje Političeskoje Upravlenije) ginkluoti agentai ir įsakė mums su savo čemodanais ir valyzomis eiti į muitinę. Pasiėmę savo daiktus mes išėjome, o paskui mus sekė agentai. Jie nuodugniai apžiurėjo vagoną, kad nieko ten nepaliktume. Išėjus iš vagono, mes pirmoj vietoj pastebėjome raudoną vėliavą. Po kiek laiko prisiartinome prie namo, kur matėsi iškaba su piautuvo ir kujo emblema. Apačioj buvo parašas: "Visų šalių darbininkai vienykitės". Tai buvo muitinės trobesys. Suėjome į vidų apie 20 pasažierių. Visi keliavome į Sovietų Rusiją. Mums tuoj buvo įsakyta atidaryti savo čemodanus. Prasidėjo žiurėjimas. Žiurėjo nuodugniai, nepaliko nei vieno daikto nepačiupinėję. Nuo kiekvieno čemodano teko po 50 kapeikų sumokėti. Kurie važiavo komunos reikalais, tiems muito nereikėjo mokėti. Bet Rusijos piliečiai, grįžusieji iš Rygos, turėjo sumokėti muitą už įvežamus daiktus. Mokėjo jie tiek, kiek komisija reikalavo.

Maskvos stotyj.

Pasiliuosavus iš muitinės, mes susėdome į tą patį traukinį ir traukėme Maskvos link. Kai išalkome, ėjome į valgomąjį kambarį pietų. Ant kiekvieno staliuko stovėjo po butelį degtinės. Lėkštės, peiliai ir šakutės turėjo piautuvo ir kujo emblemą su parašu: "Visų šalių darbininkai vienykitės."

Kovo 7 d., 8 val. ryto, atvykome į Maskvą. Stotyj ant siekų visur matėsi iškabos su perspėjimu saugotis vagių. Ant grindų gulėjo daugybė ubagų ir benamių vaikų (kaip berniukų, taip ir mergaičių). Kaikurie vaikai galėjo turėti kokią penkiolika ar daugiau metų. Visi jie buvo nudriskę, išalkę. Pamatę mus, jie subėgo iš visų pusių, prašydami kelių kapeikų ant pavalgymo. Reginys buvo sloginantis. Sunku buvo žiurėti į tas moteris, kurios ant rankų laikė verkiančius ir išbadėjusius kudikius. Tų nelaimingųjų buvo tiek daug, kad nebuvo galimybės jokios juos visus sušelpti.

Mieste.

Apleidęs stotį, aš išėjau į miestą pasivaikščioti. Krautuvių langai buvo užstraukti storomis geležinėmis užlaidomis, prie kurių kabojo didelės spynos. Prie krautuvės durų matėsi piautuvo ir kujo emblema su parašu, kad tokia ir tokia valdžios arba koperacijos krautuvė. Apie krautuvių langus ir duris vaikščiojo apsiginklavusi milicija. Jos pareiga yra dabo ti, kad vagys į vidų neįsilaužtų. Gatvėse buvo galima visokios publikos pastebėti: vieni nutukę ir gražiai apsirengę, o kiti nudriskę su išblyškusiais veidais. Patvoriais slankiojo pusnuogiai žmonės, nors šaltis siekė 20° R. Gatvėmis bėgiojo buriai benamių vaikų, kurie iš kiekvieno praeivio prašė ant duonos.

Mane net šiurpis pradėjo kratyti, kuomet pamačiau tuos bado ir šalčio kankinamus žmones. To tikrai nesitikėjau. Juk bolševikų monelninkai Amerikoj skelbė, kad Sovietų Rusijoj klasių nėra. Visi ten yra lygus, visiems vienodai gyvenasi.

Tai aršiausios ryšies humbugas. Rusijoj yra žmonių, kuriems nieko netruksta, kurie gyvena pertekliuj. Tai daugiausiai, kurie durtuvo pagalba laikosi savo vietose. Iš kitos pusės, tukstančiai žmonių net bolševikų sostinėj neturi kur galvos priglausti. Jie gyvena pusbadžiu, o kuną pridengia skarmalais.

Liaudies Namai.

Nakvoti apsistojau Liaudies Komisariato Namuose. Susirinkome ten devyni žmonės, kurie atvykome į Sovietų Rusiją apsigyventi. Pirmiausia mes nuėjome į tų namų raštinę ir pridavėme savo raštus, kuriuos buvome gavę nuo C. B. T. P. S. S. S. R. (Centralinio Biuro Technikinės Pagalbos S. S. S. R.). Raštuose buvo pažymėta musų atvykimo tikslas. Namų užveizda peržiurėjo musų dokumentus ir liepė palaukti, kol ateis žmogus nuvesti mus į paskirtus kambarius. Sustoję mes laukėme ir žiurėjome į paniurusį užveizdą. Pastarasis papurtė galvą ir ramiai pratarė: "Kas su jumis atsitiko, ar iš Amerikos jus kas išvarė?"

Pasikalbėjimas su užveizda.

Toks klausimas mus nustebino. Pradėjome aiškinti, kad Amerikoj darbininkams sunku gyventi, ir todel mes atvykome į darbininkišką šalį, kur manome turėti geresnį gyvenimą.

"Ar turite reikalingus dokumentus sugrįžimui į Ameriką?" — vėl užklausė jis musų. Atsakėme, kad su buržuažiška šalimi mes ryšius visai nutraukėme ir nebemanome daugiau ten grįžti.

"Tai blogas reikalas", pastebėjo jis. "Sprendžiant iš jusų veidų ir drabužių neatrodo, kad jųs butute gyvenę per daug blogose gyvenimo sąlygose. Kai pagyvensite ilgiau, tai įsinorėję valgyti parduosite savo geriausius drabužėlius. Visi amerikiečiai taip padaro. Pamatysite, kad Rusijos darbininkai yra skurdžiai palyginus su Amerikos darbininkais. Aš pats ilgoką laiką Amerikoj esu gyvenęs. Rusijon, kaip jųs sakote, 'blogų gyvenimo sąlygų' verčiamas grįžau 1922 m. Nepraėjo daug laiko, kai buvau priverstas nuo nugaros paskutinį amerikonišką drabužį parduoti. Šiandien aš taip turtingas, kaip stoviu. Dirbu kiekvieną dieną, bet to uždarbio nepakanka nei tam, kad nors kartą dienoj žmoniškai pavalgyti."

Netekęs kantrybės, aš nutraukiau jo kalbą, pastatydamas klausimą: "Jeigu jųs visi tokie biedni, tai kas iš musų pirks tuos drabužius?"

"Hm! Jųs, regis, jau turėjote pastebėti, kad gatvėmis vaikšto ir tokia publika, kuri gali jusų drabužius nupirkti. Bet pagyvensite ilgiau, tai pamatysite. Bus dar laiko, bus dar laiko..." užbaigė savo kalbą užveizda.

Tuo tarpu atėjo žmogus ir pranešė, kad kambariai mums jau yra prirengti.

Kambarys.

Parodė mums kambarį ant antro aukšto. Įėjus į vidų, net šiurpis nukratė. Eilėmis buvo sustatyta 17 lovų, — visos aplužusios. Kiekvienoj buvo po tris siauras lentukes, o ant jų patiesti purvini šienikai. Šienikai buvo supliurę ir turėjo tik po kelis šiaudus. Ant grindų matėsi visokis šlamštas, sienos pajuodavę nuo dulkių. Voratinklių gi visur pilna, kur tik nepasisuksi. Langų buvo tik du, ir tie patys siauri bei geležiniais krotais užtaisyti. Lyginai kaip kalėjime. Pečiaus jokio, šaltis nepakenčiamas.

Nešvarumas.

Nuliudome ir galvojame, kas čia daryti. Pasirodė nejauku, o ypač pamislijus apie parazitus, kurių visur buvo pilna. Galų gale nutarėme eiti į miestą viešbučio ieškoti. Tuo tarpu įėjo moteris ir pareiškė, jog už patalus reiks mokėti 75 kapeikas. Ką bedarysi,— sutikome. Einame į koridorių, — nešvarumas baisiausias. Tualetai tiek priteršti, kad nėra kur kojos padėti. Į sienas tiesiog koktu žiurėti; jos suterštos, išteptos. Na, o smarvė ten tokia, kad net galva svaigsta!

Galvoju sau, kas per žmonės čia gyvena. Jeigu čia gyventų tik paprasti tamsųs darbininkai, tai jiems butų galima atleisti. Tokiame atvėjyj reikėtų valdžią kaltinti už neprižiurėjimą namo, kur gyvena 400 žmonių. Bet kas tau, — sužinojau, kad geresniuose kambariuose gyvena ir inteligentai, kurie dirba valdžios įstaigose.

(Bus daugiau).

GYVENIMAS
Mėnesinis žurnalas
900 W. 52nd Street
Chicago, Ill.
Tel. Boulevard 3669

Didžiausias ir Puikiausias
Jubilėjinis
(metų sukaktuvių)
GYVENIMAS
išeis gruodžio mėnesyj
Užsirašykit GYVENIMĄ
tuojau.

Prenumerata metams	$2
Pusei metų	$1
Kopija	20c

Del greito piniginių reikalų atlikimo su Lietuva, už pigią kainą, naudokitės Naujienų kablegramų

Tarp Chicagos Lietuvių

Ką Matē Ir Nugirdo Reporteris

Vaizdelis iš lietuvių gyvenimo.

Andai į "Naujienas" atējo laiškas, kuris buvo pažymētas: Reporteriui. Atplēšē Reporteris konvertą, skaito. Kviečia jį laiško rašytojas pasikalbēti.

Nueina Reporteris. Senyvas vyras ir jauna mergaitē — vienu du pigiame bute begyvenančiu, bet nepaprastai švariai užlaikomame.

Žmogus lig varžosi, matyti, kad sunku pradēti pasaką. Reporteris klausia jo: tik vienu du tegyvenate?

—Taip, atsako vyras, aš ir duktē. Turējova motiną, bet ji mirē rugsējo mēnesį.

—Švariai užlaikote kambarius... Ar duktē taip rupinasi švarumu?

—Mudu abu, nes ir ji dirba: eina jau aukštesniąją mokyklą.

Žmogus abejoja, bet matyti, nusitaręs, pradeda kalbą:

—Kaip sakiau pirma, rugsējo mēnesį mirē mano žmona. Šešioliką metų išgyvenome. Sirgo sunkiai, ale vis nepasidavē ligai. Paskutinę dieną, maniau neisiu darban, bet ji liepē eiti. Išējau. Dirbu, ale vis jaučiu, kad negerai. Pagalios, taip į pavakarį, atbēga iš namų, sako Onutē mirštanti. Pamēčiau viską, parbēgau namo. O ji be žado. Puoliau į lietuvį daktarą. Jo nēra namie, puoliau prie kito, ir tas pašauktas pas ligonį. Pašaukiau žydelį. Sako mirs gal šią nakt, gal rytoj.

Pračjo dar kiek laiko, nubēgau pas lietuvį. Radau. Atējo jis, ir taip pat sako, kad mirs. Girdi, jei nori, galima gyvastis palaikyti iki 1 ar 2 valandos nakties. O kas nenorēs? Įšvirkštē daktaras ligonei po oda vaistų. Ligonē lyg gyvesnē pasidarē. Matyti, nori ką tai pasakyti, bet vis negali.

Daktaras įspējo. Taip 1:15 nakties ir atidavē Dievui dušią. Pašaukiau graborių. Musų giminietē, ve mergaitēs teta, čia pat. Mergaitē padavē man $140, kurie rasta nabašninkēs kišeniuje. Ale aš žinau, kad buvo daugiau. Per šešioliką metų nešdavau namo ir vis jai, vis mano Onutei atiduodavau. O iš jos jau doleris tai tik per ašaras tegalējo išsprukti.

Atvažiavo graborius, perkēlēm nabašninkę į kitą kambarį. Nešame matracus, nešame jos drabužius ant aukšto. Suēmiau aš šieninką glēbin, lig pajutau, kad kas sudavē man per koją, lig kas nukrito. Bet ne nekreipiau mislēs. Žinai, žmogus pats ne savas tokioje valandoje.

Sugrįštu apačion, gi viduje nei dukters, nei tetos, dievobaimingos moteriškēs, artimos bažnyčiai, nebēra. Aš vēl dirbu, kas man reikia. Ir vis nerimauju, kaip čia aš palaidosiu nabašninkę, kad tik 140 dolerių teturiu.

Prasiveria durys ir įeina vidun manoji mergaitē, ot, ta, ir jos teta. Pastaroji ir sako:

—Verkei, kad neturēsi kuo palaidoti, o štai ką nabašninkē paliko!

Nudžiugau, tikrai nudžiugai: 2,990 dolerių paliko.

Vēliau tik man paaiškējo, kad mano duktē pati paliko tuos 2,990 dolerių, o ne pati.

—Kaip tai duktē?

—Nagi taip — sako žmogus — kad ne duktē, tai aš pinigų nebučiau matęs. Atsimeni, sakiau, kad kas ten iškrito, kai nešiau matracą aukštyn. Tai buvo pinigai. Kai pinigai nukrito, tuoj mano giminietē pagavo juos. O duktē prie jos: tēta, tai papēs, ne tavo pinigai, atiduok jam!

—Palauk, pažiurēsime, kiek jų čia yra — ramina mergaitę teta. Mergaitē nerimsta. Teta eina ant aukšto skaityti, mergaitē kartu. Nueina, suskaito: 2,990 dolerių, taip susuktu bunčiu. Teta liepia mergaitei: nesakyk tēvui, padēsiva bankon ant abiejų vardo — tavo ir mano! Bet duktē, kiek jos čia yra, dabar pradējo keturioliktus metus, sako: "Nenoriu, papēs pinigai, atiduok jam."

—Tamstos laimē turēti tokią dukterį — pastebējo Reporteris.

—Ne taip laimingas, kaip rodosi — atsakē žmogus, — ba aš žinau gerai, kad ne tris tukstančiai buvo, ale apie keturius. Vienas tukstantis, reiškia, kur?

—Tai etaoin shrdlu cmfwy cm

—Tai jo jau neberasi — nutarē Reporteris.

—Taigi ir aš manau, kad neberasiu. Bet tuo ne viskas pasibaigē. Dalykas toks, kad musų nepalieka ramybēje ir dabar. Štai dukterį jau po laidotuvių kalbino teta pamesti mane ir eiti pas ją gyventi. Kai ta nesutiko, tai patarē vogti iš manęs pinigus ir dēti bankan ant jos t. y. tetos, ir savo vardo. Kai mergaitē nurodē, kad griekas vogti, tai teta atsakē: girdi, ant manęs griekas puls, ne ant tavęs. Vēliau viena, dar šventesnē moteriškē, taip pat pasišaukē mergaitę ir vēl mokina: girdi, tu kur pripuolusi paimk tēvo pinigus ir duok savo tetai. Kai mergaitē atsisakē išpildyti ir šitos ypatos patarimus, tai paskiau dar aukštesnio stono asmuo pasišaukē mergaitę ir vēl mokinti ēmē, kaip kad tos dvi moteriškēs darē.

—Liudna istorija — pastebējo Reporteris — tik nežinau, ar aš galēčiau kuo pagelbēti.

—Ar žinai, kad mano pasaka dar nepabaigta? — paklausē žmogus. Taigi, kad nepabaigta: mano giminietē nori sulaikyti 500 dolerių, kuriuos turime gauti iš apdraudos kompanijos. Sakoma, yra tokie įstatymai, kuriais remiantis man galima neišduoti pinigų. Ar jie gali sulaikyti?

—Nežinau, — prisipažino Reporteris. — Bet ko jie nori iš tamstų? — teiravosi Reporteris.

—Žinai ko nori: pinigų ir dukterį atimti.

Tai tokių pasakų tenka išgirsti iš parapijonų, karštų, dievobaimingų žmonių. Nežinau, ar šis žmogaus pasakojimas buvo teisingas, ar atatiko tikrenybei. Duktē jo pilnai patvirtino tēvo pasaką. Tenka manyti, kad kas nors yra ne gerai, nes kitaip, kokiems galams žmogus kreipsis į Reporterį, kurio jis nepažysta, kurio dagi vardo nežinojo.

Reporteris.

So. Englewood

Daugiau teisybēs.

Pirmadienio "Naujienose", No. 268-me, tilpo korespondencija, pasirašyta J. F. K. Ta korespondencija labai pažemina vietinius lietuvius. J. F. K. išsigando, kad kolektorius paprašē aukos nelaimingam F. Mulevičiui. Bent man rodosi, kad nēra gēdos prašyti sušelpti nelaimingą kaimyną.

Kas link sklepų, nežinau, iš kur p. J. F. K. taip daug žino. Man gi tenka vaikščioti po vietinę koloniją ir neteko matyti tų minimų "blaivininkų." Aš manau, kad J. F. K. nurodomos "nuodēmēs" neperviršys vietos lietuvių gerų darbų ir galēčiau išskaityti visus naudingus nuveiktus darbus, bet nēra reikalo. Pasakysiu tik tiek, kad vietos lietuviai nepraleido kurčia ausimi nei vieno naudingo Lietuvai tautinio darbo, nei labdaringo, — visuomet gausiai atsiliepē.

G[illegible] dalykas: jei žiurēti suraustējusiomis ar sukvailējusiomis akimis, tai viskas išrodo tamsu, ir nieko geresnio negalima nei reikalauti iš musų fašisto. Patarčiau J. F. K. daugiau dirbti visuomenēs darbą, o ne šukauti po sklepus ir ieškoti kokių ten blaivininkų.

Vietos lietuviai turi tris draugijas ri buvo dvi vaikų draugijas ir buvo dvi vaikų Dailēs Draugija. Ziburēlis likviduotas. Turtas paskirtas Vilniaus našlaičiams. Antroji, butent Vaikų Dailēs Draugija, pastaruoju laiku prisidējo prie SLA. ir jai gerai sekasi. Turi pamokas kiekvieno antradienio vakare Ryder School kambariuose. — **Vietinis.**

Prierašas. Polemizuojant nepridera iškreipti svetimos min tys ir iškreipus jas mušti priešininką. J. F. K. korespondencijoje nebuvo smerkiamas kolektavimas aukų nelaimingam žmogui. Visai ne. Buvo pasakyta tik, kad rinkta aukos nelaimingam sergančiam žmogui. Tame nieko blogo niekas negali nužiurēti, nes jei galima rinkti aukas, tai galima ir parašyti apie tai. Kad So. Englewoode nebutų brovorēlių sklepuose, tai tam irgi niekas netikēs: kaip jų šiandien esama kiotse kolonijose, taip, be abejonēs, randasi ir So. Englewoode. Ir jei galima žinutēse iš kitų kolonijų parašyti žodis-kitas apie bravorēlius, tai kodel negalima padaryti tai žinutēje iš So. Englewoodo? Pagalios duoti vardą fašisto žmogui tik todel, kad jis parašē ne tokią korespondenciją, kokia priešininkui patiktų, irgi nedera: polemizuojant reikia laikytis to ir kritikuoti tai, kas buvo parašyta kritikuojamoje žinioje. — **V. P.**

SKILVIO TVARKA REIŠKIA ILGĄ AMŽIŲ

Trinerio Kartusis Vynas greit pradēs savo 38 metų didelį patarnavimą. Šis skilvio tonikas sustiprina visą sistemą ir taip padaro, kad pilnai užtikrina jums ilgą amžių. "Chicago, Nov. 1, 1927. Šiandie, aš savo 80 metų sukaktuvēse maloniai pareiškiu, kad Trinerio Kartusis Vynas yra vienatinēs mano gyduolēs. Mrs. Anna Vojan". Pas visus vaistininkus arba Joseph Triner Company, Chicago, Ill. Naudingas kuponas randasi kiekviename pakelyje. Nuo kosulio, slogų, bandykit Trinerio Cough Sedative ir Trinerio Cold Tablets!

S. E. BASINSKI
Advokatas

Real Estate transakcijos mano specialumas.

Ofisas Independent Bldg. & Loan Association

Ofisas Pioneer Realty Co. Specialiuojames 2-s morgičius

1615 West 51st St.
Tel. Prospect 6694
Hemlock 2100-2101

Tel. Boulevard 0214
Plumbing, Heating
Kaipo lietuvis, lietuviams visados patarnauju kuogeriausiai
M. YUŠKA & CO.
4604 So. Paulina St., Chicago, Ill.

Siųskit pinigus per NAUJIENAS

ARMONIKOS PADARYTOS CHICAGOJ

Piano ir Chromatic, 120 bal sų, 41 notos, su patentuotais svičiais 3 iki 4, $250, 5 metams garantuotos, 90 dienų išbandymui. Mainome bile į kokias armonikas. Atsiųskit 10c už katalogą.

Finan Piatanesi Accordion Manufacturing Co.
1509 Milwaukee Ave., Chicago, Ill.

Jusų buvęs senas Prietelis Patarējas

H. LEIBOWITZ
Pērsikēlē į naują vietą
3633 So. Halsted St.
CHICAGO, ILL.
Valandos nuo 2 iki 8-tai valandai vakare, kasdien
Nedēlomis uždaryta

Valo, prosina vyrų ir moterų drabužius

Žymus Krutamų Paveikslų Aktorius Greitai Pasveiko Nuo Reumatizmo

Theodore Roberts, mēgiamas krutamų paveikslų žvaigždē, sirgo ir turējo reumatizmą, sako, kad Dr. Tripp's Liquor Rheumatica suteikē greitą pagelbą nuo skausmų ir jis galējo pasitraukti iš krēslo su ratukais ir eiti vēl prie lošimo. 'įAš pasakysiu pasauliui", jis sako.

Tukstančiai kenčiančių nuo reumatiškų skausmų, gout, arthritis, neuritis ar lumbago turējo panašius patyrimus su šiomis gyduolēmis, kurios turi beveik magišką jēgą, del pergalējimo šių skausmų ir svarbiose ligose. Pas vaistininkus $3.

Lietuvis Kontraktorius

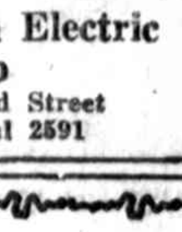

Suvedam šviesas ir elektros jiegą į naujus ir senus namus ir mainom naujas liampas į senas; duodame ant lengvo išmokējimo.

Metropolitan Electric Shop
2215 W. 22nd Street
Phone Canal 2591

$50 Didelis Maskaradų Balius $50
Rengiamas Lietuvių Tautiškos Parapijos
Nedēlioj, Lapk. (Nov.) 20 d., 1927
SAVOJ SVETAINĖJ (3501 So. Union Ave.)
Pradžia 7 val. vakaro

Keisčiausia pasirengusiems pavieniems ir grupēms praizais bus išdalyta pinigais ir daiktais viso vertēs 50 dolerių. Grieš puiki orchestra
Kviečia KOMITETAS

BALIUS IR ŠOKIAI
Rengia
Humboldt Parko Liet. Polit. Kliubas
19 d. Lapkričio-November, 1927
SPAULDING SVETAINĒJ
3312 W. North Ave. ir Spaulding Ave.
Pradžia 7:30 val. vakare. Įžanga 35c. ypatai
Kviečia KOMITETAS.

UŽKVIETIMAS

Kviečiame visus savo draugus ir pažystamus atsilankyti ir kas laimingesnis bus, tas gaus kalakutą arba paršą dykai.

EMMA PURMALIS IR NOBERTAS
1041 W. 59th Street
Tel. Normal 1222

MASKARADINIS BALIUS
RENGIA
Lietuvos Dukterų Draugija
Šeštadieny, Lapkr.-Nov. 19
Lietuvių Auditorium Salēj
3131 So. Halsted St.
Brangus ir įdomus prizai: Grupēms pirmas ir antras, pinigais ir gražių dovanų pavieniems. Pradžia 7 val. vak. Įžanga 75 centai ypatai
Gera muzika. Širdingai kviečia visus
RENGIMO KOMITETAS.

DIDELIS ŠEIMYNIŠKAS BALIUS
Vyskupo Valančausko Pašelpos Draugystē
Subatoje, Lapkričio-Nov. 19, 1927 m.
CHICAGOS LIETUVIŲ AUDITORIJOJ
3133 So. Halsted St. Mažojoj svet. ant pirmų lubų
Pradžia 7 val. vakare. Įžanga 35c. ypatai
Kviečiame visuomenę kuoskaitlingiausiai atsilankyti į šį iškilmingą vakarą, kur galēsime pasilinksminti ligi vēlaus vakaro prie gražių lietuviškų šokių ir geros muzikos. Širidngai visus kviečia
KOMITETAS

DIDELIS IŠKILMINGAS BALIUS
Rengia Dr-stē Palaimintos Lietuvos
Nedēlioj, Lapkričio-Nov. 20 d., 1927 m.
Chicagos Lietuvių Auditorijoj
3133 So. Halsted St.
Svetainēs durys atsidarys kaip 6 val. vakaro; muzika po vadovyste p. J. Keturakio, pradēs griešti 7 val. vakare.
Kviečiame visuomenę kuoskaitlingiausiai atsilankyti į šį didelį ir iškilmingą balių, nes DR-STĒ PALAIMINTOS LIETUVOS visados stengēs visuomenę kuogeriausiai užganēdinti. Taipgi ir šiame baliuje stengsimēs visuomenę užganēdinti ir smagiai visus palinksminti. Širdingai visus kviečiame
KOMITETAS.

VAKARAS SU PROGRAMU IR ŠOKIAIS
89 DOL. VERTĒS DOVANŲ
Rengia S. L. A. 129-ta Kuopa
Subatoj, Lapkričio-Nov. 19 d., 1927 m.
APVEIZDOS DIEVO PARAP. SVET.
Prie 18-tos ir Union gatvių
Bus perstatoma juokinga komedija "Aš Numiriau". Lošējai ponios M. Dundulienēs grupē. Bus įvairių pamarginimų programe. Gera muzika del šokių po vadovyste J. L. Grušo.
Pradžia 7:30 val. vakare.

MILŽINIŠKAS
KONCERTAS
— rengia —
Susivienijimas Draugysčių ir Kliubų ant Bridgeporto
Ketverge, Lapkričio-Nov. 24 d., 1927
(PADĒKAVONĒS DIENOJ)
CHICAGOS LIET. AUDITORIJOJ
3133 South Halsted Street
Svet. durys atsidarys 3 val. Programas pras. 4 v. po pietų.
Koncerte dalyvauja gabiausi korai, kaip tai: Birutēs koras ir moterų koras po vadovyste p-no ŠIMKAUS.
Dainos, koras po vadovyste p-no POCIAUS.
Kanklių koras, po vadovyste p-no STAPONAVIČIAUS
Jaunuolių orkestras, po vadovyste p-no GRUŠOS.
Taipgi, bus solisčių ir solistų, duetų ir muzikališkų kvartetų ir dainų. Taigi bus vienas iš geriausių koncertų.
Kviečiame Chicagos lietuvių visuomenę atsilankyti į musų koncertą ir savo atsilankymu paremsite Auditoriją, nes visas vakaro pelnas eis Auditorijos labui.
Po koncerto, bus puikus šokiai iki vēlumo nakties.
Tikietų kainos: $1.50; $1.00 ir 50c.
Kviečia rengimo KOMITETAS.

PUS RUDENINIS BALIUS
Rengia Lietuvių Baltos Žvaigždēs Pašelpinis Kliubas
Lapkričio (November) 19 dieną, 1927
MELDAŽIO SVETAINĒJ
2244 W. 23rd Pl.
Pradžia 7 val. vak. Įžanga 50c. ypatai
Muzika POCIAUS
Kviečia KOMITETAS.

A ✝ A

VINCAS BAGDONAVIČIUS

Persiskyrė su šiuo pasauliu Lapkr. 16 dieną, 7 valandą ryte, 1927 m., sulaukęs 50 metų amžiaus, gimęs Ežerėnų apskričio, Rimšų parap. ir miestelį. Išgyveno Amerikoj 14 metų, buvo narys Šv. Petro ir Povilo ir Šv. Kazimiero draugystės. Paliko nuliudime giminės, o Lietuvoje dvi seseri ir 2 švogerius. Laidotuvėms rupinasi Jonas Kačka. Kunas pašarvotas, randasi 4441 So. Honore St

Laidotuvės įvyks Subatoj, Lapkričio 19 dieną, 8 valandą ryte, iš namų į Šv. Kryžiaus parapijos bažnyčią, kurioje atsibus gėdulingos pamaldos už vėlionio sielą, o iš ten bus nulydėtas į Šv. Kazimiero kapines.

Visi A. A. Vinco Bagdonavičiaus giminės, draugai ir pažįstami esate nuoširdžiai kviečiami dalyvauti laidotuvėse ir suteikti jam paskutinį patarnavimą ir atsisveikinimą.

Nuliudę liekame,
Giminės

Laidotuvėse patarnauja graborius Eudeikis, Tel. Yds 1741

A ✝ A

JUOZAPAS ŠVAŽAS

Persiskyrė su šiuo pasauliu Lapkričio 16 dieną, 4:00 valandą po pietų, 1927 m., sulaukęs 12 metų, 4 mėn. amžiaus, gimęs Chicagoj, paliko dideliame nuliudime tėvą Juozapą, motiną Veroniką, seserį Blanče. Kunas pašarvotas, randasi 7305 So. Oakley Av.

Laidotuvės įvyks Panedėlyj, Lapkričio 21 dieną, 8:00 valandą ryto iš namų į Nekalto Prasidėjimo P. Š. parapijos bažnyčią, kurioje atsibus gėdulingos pamaldos už vėlionio sielą, o iš ten bus nulydėtas į Šv. Kazimiero kapines.

Visi A. A. Juozapo Švažo giminės, draugai ir pažįstami esate nuoširdžiai kviečiami dalyvauti laidotuvėse ir suteikti jam paskutinį patarnavimą ir atsisveikinimą.

Nuliudę liekame,
Tėvai ir Sesuo

Laidotuvėse patarnauja graborius S. P. Mažeika, Telefonas Yards 1138.

Tel. Roosevelt 7532

S. M. SKUDAS
Graborius

Nuliudimo valandoje suteikiam geriausį patarnavimą.
Palaidojimą atliekame rupestingai ir gražiai; busite pilnai patenkinti.

1911 Canalport Ave.
Chicago

UŽSISAKYKITE MADŲ KNYGĄ

25c į metus

Madų knyga Rudens, Žiemos ir Vasaros madų, 3 knygas per metus tik už

25 centus

Žinokite kaip ir ką Moteris dėvi, idant jusų rubai visados butų madoj. Užsakymus siųskite

NAUJIENOS
1739 S. Halsted St. Chicago, Ill.
Petternų Skyrius

Tarp Chicagos Lietuvių

Town of Lake

Vaičkaus teatro "Genovaitės" pastatyme, kuris įvyks lapkričio (November) 27-tą dieną Town of Lake School Hall teatre, dalyvauja Tendžiulytė, Gulbinienė, Budrys, Kareiva, Širvis, Palekas, Sankunas, Vaitekunas, Vaičkus ir kiti.

Ponų Čižauskų Koncertas

Chicagos lietuvių muzikališkas sezonas jau "in full swing", ir žmogus, kuris interesuojasi daile, turi nemažai bėgioti, kad atlankius nors didesnę dalį koncertų ir šiaip muzikališkų parengimų.

Vienas koncertų, kuris mane daugiau užinteresavo, atsibuvo praeitą trečiadienį Chicagos Lietuvių Auditorijoje, Jame turėjome progą pirmą kartą Chicagoje išgirsti svečius dainininkus — p-ią M. Čižauskienę, koloraturo soprano, ir p. J. Čižauską, baritoną, akompanuojant musų p. A. S. Pociui.

Programas buvo gana ilgas ir davė musų vietiniems dainininkams žinoti, kad ypatingai lietuvių liaudies dainų yra pusėtinai daug, kurių Chicagos programuose nesigirdi.

Kai del išpildymo programo, tai turiu pasakyti, kad buvo truputį nuobodu. Stokavo įvairumo, spalvos. Negaliu sakyti, kad klausytojai butų buvę "enthralled" ir nunešti į augštas padanges entuziazmo.

Nors šis koncertas buvo gerai išgarsintas, nors programo dalyviai jau senai yra žinomi kaipo veikėjai lietuviškame muzikos pasauly ir pirmą kartą, kiek man yra žinoma, pasirodė Chicagoje, tečiau koncertan atsilankė labai mažas burys muzikos mylėtojų. Manau, kad toksai chicagiečių atsinešimas prie svečių dainininkų irgi nepridavė

Mes taisome senus ir naujus stogus labai gerai prieinama kaina. Bridgeporto Furniture Co., 3224 S. Halsted st., ir Radzius and Pavilonis graborius gali paliudyti musų žodžių teisingumą.
Marcus& Curtis Roofing Co.
3414 Ogden ave.
Ofisas: Tel. Rockwell 0762
Namų Rock. 8479

PIEŠIAM dailės ir Komercijos piešinius, išrašas (signs), rašom paprastas ir auksines. Taipgi kas myli pasimokyt piešti, galit prisirašyt dabar.

Bridgeportas

Kur tik sutinki vyrus ar moteris, vis apie Gardamos "Bunco Party" kalba, Vieni tiketus pardavinėja, kiti perka, vėl kiti aukas duoda ir vis rengiasi į "Bunco Party". Gi to pramoga įvyks lapkričio 23 dieną Chicagos Lietuvių Auditorijos svetainėje, 3133 So. Halsted Str.

Tokiu budu yra kviečiami gardamiškiai, Gardamos parapijonai ir visi kiti geros valios lietuviai atsilankyti ir paremti Gardamos bažnyčią Lietuvoje. Tą vakarą bus išdalinta daug dovanų rankų darbo. Bus ir šokiai antroje svetainėje, nes tikimės turėti daug svečių.

— T. J.

Šokiai Labdarybės Tikslu

Chicagos Lietuvių Moterų Kliubas rengia šokius lapkričio 23-čią naujame Stevens viešbutyje.

Pelnas nuo šokių bus sunaudotas labdarybės darbui tarp Chicagos lietuvių biednuomenės; bus duota pagelba biedniems lietuvių šeimynoms ir ligoniams, kiek galėsime jos duoti.

Kai kuriems musų tautiečiams čia pat Chicagoje reikalinga pagelbos, o jie mažai jos gauna iš kitų. Taip pav. vienas ligonis, kuris randasi sanatorijoje, rašo musų komitetui šiaip: "Visų kitų tautų ligoniai nėra užmiršti, kaip kad mes, lietuviai esame. Prašome nepamiršti ir musų, kurie esame Oak Forest sanatorijoje."

Todel mes, kurie nematome vargo, nepamirškime tų iš musų, kurie kenčia vargą. Pagelbėkime toms draugijoms, kurios stengiasi suteikti pagelbos varguoliams.

Tokį darbą veikia Chicagos Lietuvių Moterų Kliubas. Todel prašome Chicagos šviesuomenę pagelbėti mums tą gerą, labdaringą darbą dirbti paremiant musų parengimus.

Visus kviečiame dalyvauti šiame vakare, kuriame bus dailus šokiai Stevens viešbutyje lapkričio 23-čią dieną.

— Komitetas.

Bridgeportas

Iš Draugystės Palaimintos Lietuvos veikimo

Draugystė Palaimintos Lietuvos laikė mėnesinį susirinkimą lapkričio 9 d. Lietuvių Auditorijoj, 3133 So. Halsted st. Draugystės pirm. F. Bacevičiui atidarius susirinkimą, buvo skaitytas ir priimtas protokolas. Pirm. pranešė, kad lapkričio 4 d. mirė dr-gas K. Klušas. Buvo rinkimas baliaus darbininkų. Balius atsibus lapkričio 20 d. Turint gerą komitetą ir gerus darbininkus, reikią tikėtis ir puikaus baliaus. Ant galo buvo išduoti raportai ligonių lankytojų. Tuom susirinkimas ir užsibaigė. Draugystės turtas iki šiai dienai yra $10,256.56.

—Ig. Žilinskas, rašt.

Jaunoji Birutė

Muzikos pamokos įvyksta kiekvieno pirmadienio vakarą, kaip 7:30, Mark White Square parko svetainėje, prie 29-tos ir Halsted gatvių. Butinai lankykite repeticijas, nes 27 d. šio mėnesio turėsime koncertą Mildos svetainėje. Tas koncertas turės buti įvairesnis už kitus, pirmiau buvusius, kadangi p. P. Sarpalius turi pagaminęs naujų dainų ir parašęs naujos muzikos.

Pirmadieny bus orkestro ir dainų pamokos. Tad orkestro nariai susirinkite anksčiau. Tai bus paskutinė pamoka prieš koncertą.

— Komitetas.

Bridgeportas

Kipšas "bizi."

Kadangi Kipšas tapo paskirtas surpraiz parių pravadninku, tai jis, idant parodžius surpraiz parių rengėjoms, jogei manadžerio darbas kiekvienam neprieinamas, imasi darbo rengti pares kiek jo spėkos neša.

Šį vakarą rengiama parė p-niai Židinienei Leščinskio karčiamoje (salėje geriau pasakius). Rengia pats Kipšas su p-nios Petrauskienės pagelba. Yra ir daugiau pagelbininkių, bet kitos neužsitarnavo paminėjimo vardo.

Parė bus viena prakilniausių. Bus ne mažai biznierių, vietinių ir nuo "tonleikos". Matote, tawnleikiečiai iki šiol neturi eksperto surpraiz parių rengėjo, todel ir traukia pas mus.

Parę pradėsime be didelių ceremonijų, pasitenkinsime vien Kipšo prakalba. O kadangi parės dalyviai yra išimtinai krikščionys demokratai, tai Kipšas po prakalbos atkalbės tam tikrą jo paties sutaisytą maldą, ir viskas bus O. K.

O probišinai ir kitokie trobelmeikeriai nebus įsileidžiami. Gi kas bus nupirkta, laikome didžiausioje slaptyje. Tiesą pasakius, ir visa parės eisena laikoma nepaprastoje slaptybėje. Pats Kipšas prigrąsino niekam nesakyti. Mat, bijomasi, kad p-nia Židinienė nesužinotų. O jau Kipšas nėra pliatkininkas, paslapčių niekam neišplepės. Tik "Naujienose" kad parašo, tai ir viskas.

* * *

Kipšui užsiėmus surpraiz parių rengimu tenka susidurti su visokiais nesmagumais. Bevaikščiojant su kolektorkomis, teko užeiti į krautuvę ant Unionaunės. Kai paprašėme krautuvininko kolektos, tasis išsiėmė ir duoda dolerį.

Well, bet ką jųs mislijate— or mano kolektorkos priims tą doleri? No, ne. Jos liepė jam isikišti tą dolerį į drutgalį, ir išėjome. Ir ką jųs manote: tai pažeminimas pasiulyti tik vieną dolerį.

Gi vėl kitas krautuvininkas visai atsisakė kolektų duoti, nors mes jį tikrinome, kad parė rengiama jo vienai kostumerkai. Jis sako, nors aš ir kostumerkos neteksiu, bet ant parės neduosiu. Tai matote kokių pergyventi teko jusų Kipšui pergyventi tik dviejų dienų bėgiu. O kas bus toliau?

— Kipšas.

PRANEŠIMAI

L. G. D. L. K. Vytauto ant Bridgeporto laikys mėnesinį susirinkimą Lapkričio 20 dieną, 12 valandą dieną, Chicagos Lietuvių Auditorijoje, 3133 So. Halsted St. Visi nariai teiksitės laiku pributi, nes randasi daug svarbių dalykų.

— V. Kacevičia, Nut. Rašt.

Šitą ateinantį Sekmadienį, Lapkričio 20 d., kaip 8 val. vak., Raymond Institute, 816 W. 31st St., įvyks labai gražius programas. Visus širdingai kviečiame ateiti, nes išgirsite daug ką naudingo.

— Komitetas

Tautiškos Draugystės Lietuvos Dukterų mėnesinis susirinkimas įvyks lapkričio 20 dieną, Mark White parko svetainėje.

Balius ir Šokiai rengia Humboldt Parko Liet. Polit. Kliubas, 19 dieną Lapkričio-November, 1927, Spaulding svetainėj, 3312 W. North Ave. ir Spaulding Ave. Pradžia 7:30 val. vakare, įžanga 25c ypatai.

Kviečia KOMITETAS

Iškilmingą vakarienę rengia Susivienijimas Liet. Namų Savininkų ant Bridgeporto, Nedėlioj, Lietuvių Auditorijos svet., 3133 So. Halsted St., ant pirmų lubų. Pradžia 6:30 val. vak.

NEDĖLDIENIŲ PASKAITOS
Rengia
"GYVENIMAS"

Antra iš eilės paskaita įvyks nedėlioj, lapkričio 20, 1927, Lietuvių Auditorijoj, 3133 So. Halsted St. Pradžia 10:15 val. ryte. Šios paskaitos tema — "Meilės Tragedija Lietuvių Šeimynoj"

Maloniai kviečiame paskaitų mylėtojus atsilankyti; čia išgirsite žingeidžių dalykų. Kviečia visus

"GYVENIMAS".

Joniškiečių L. K. Kliubo susirinkimas įvyks ateinantį sekmadieny, Lapkr. 20 d., 1 val. po pietų, J. J. Ažerskio svetainėj, 4600 So. Paulina St. Visi nariai malonėkite atsilankyt, nes bus daug Kliubo reikalų svarstoma.

J. Yonkus, Rašt.

Liet. Teatr. Dr-jos Šv. Martino mėnesinis susirinkimas įvyks šeštadieny, Lapkr. 19 dieną, šių metų, 7:30 val. vakare, Šv. Jurgio parap. svet., 32nd Pl. ir Auburn Ave. Šiuomi visi nariai yra kviečiami pributi, nes turme naujų reikalų aptarti.

P. K., Nut. Rašt.

North Side. — A. L. T. Sandaros 23-čia kuopa laikys mėnesinį susirinkimą šį septintadienio rytą, lapkr. 20 d., kaip 10 val. ryto, Liuosybės salėje. Visi nariai pasistengkite buti laiku.

Kuopos Sekr.

S. L. A. 129-tos kp. nariams, kurie turite paėmę ir pardavę įžangos tikietus su išlaimėjimais del rengiamo vakaro, malonėkite sugrąžinti iki 19-tai d. Lapkričio, pas A. Zalogeną, 1951 Canalport Ave., arba jeigu norite gauti tų tikietų kreipkitės tuo pačiu antrašu.

— Rengimo Komitetas

Didelis iškilmisgas balius. Renkia Dr-stė Palaimintos Lietuvos nedėlioj, lapkričio 20 d., Chicagos Lietuvių Auditorijoj, 3133 S. Halsted St. Svetainės durys atsidarys kaip 6 val. vakaro; muzika po vadovyste p. J. Keturakio, pradės griešti 7 val. vakare. Kviečiame visuomenę kuoskaitlingiausiai atsilankyti.

Komitetas.

Graboriai

S. D. LACHAVICZ

Lietuvis Graborius ir Balzamuotojas
2314 W 23rd Pl.
Chicago. Ill.

Patarnauja laidotuvėse kuopigiausiai. Reikale meldžiu atsišaukti, o mano darbu busite užganėdinti.
Roosevelt 2515 - 2516

Graboriai

Phone Boulevard 4139
A. MASALSKIS

Musų patarnavimas laidotuvėse ir kokiame reikale, visuomet esti sąžiningas ir nebrangus, todel kad neturime išlaidų užlaikymui skyrių.

3307 Auburn Ave.
CHICAGO, ILL.

Simpatiškas — Mandagus — Geresnis ir Pigesnis Už Kitų Patarnavimas.

J. F. Eudeikis Komp.

PAGRABŲ VEDĖJAI
Didysis Ofisas:
4605-07 So. Hermitage Ave.
Tel. Yards 1741 ir 4040
SKYRIUS
4447 So. Fairfield Avenue
Tel. Lafayette 0727
SKYRIUS
1410 So. 49 Ct., Cicero
Tel. Cicero 3794 ir 8094
SKYRIUS
3201 Auburn Ave., Tel. Blvd. 3201

Lietuviai Advokatai

K. GUGIS
ADVOKATAS
Miesto Ofisas
127 N. Dearborn St., Room 1111
Telefonas Central 4411
Valandos: nuo 9 ryto iki 4 po piet
Gyvenimo vieta
3323 South Halsted St.
Tel. Boulevard 1310
Val.: Nuo 6 iki 8 val. kiekvieną vakarą, išskyrus ketvergą.
Nedėliomis nuo 9 iki 12 ryto.

JOHN B. BORDEN
(John Bagdžiunas Borden)
LIETUVIS ADVOKATAS
112 West Adams St. Room 1217
Telephone Randolph 6727
Vakarais 2151 W. 22nd St. nuo 7—9
Telephone Roosevelt 9090
Namų Telefonas Republic 9600

JOHN KUCHINSKAS ir BALLYS F. MASTAUSKAS
Lietuviai Advokatai
2221 W. 22nd St.
Arti Leavitt St.
Telefonas Canal 2552
Valandos 9 ryto iki 8 vakare.
Seredoj ir Pėtnyčioj nuo 9 iki 6.
Nedėlioj nuo 11 ryto iki 1 v. p. p.

A. A. OLIS
ADVOKATAS
11 S. La Salle St., Room 2001,
Tel. Randolph 1034. — Val. nuo 9—6
Vakarais
3241 South Halsted St.
Tel. Yards 0062
7—9 val. vak. apart Panedėlio ir Pėtnyčios.

K. JURGELIONIS
ADVOKATAS
Miesto Ofisas
190 North State St., Room 1012
Phone Dearborn 2734
Valandos nuo 9:30 iki 2:30 val.
Bridgeporto Ofisas
3335 So. Halsted St.
Po pietų nuo 3:30 iki 8:00 val. vak.
Nedėliomis nuo 10 ryto iki 12
Tel. Yards 0141
Bylos visuose teismuose. — Abstraktai. — Ingaliojimai. — Paskolos pinigų 1 ir 2 morgičiams.

JOSEPH J. GRISH
(Juozas J. Grišius)
ADVOKATAS
4631 So. Ashland Ave. (2 lubos)
Telef. Boulevard 2800
Namų Telefonas Republic 9723

Lietuviai Advokatai

J. P. WAITCHES
LIETUVIS ADVOKATAS
10756 South Michigan Avenue
Tel. Pullman 5950
Specialjstas Abstraktų
Vedėjas visų teisių
Namų Telefonas Pullman 6377

A. A. SLAKIS
ADVOKATAS
Ofisas vidurmiestyj:
Room 1726
CHICAGO TEMPLE BLDG.
77 West Washington Street
Cor. Washington and Clarks Sts.
Ofiso Tel. Central 2978
Namų Tel.: Hyde Park 3395

Lietuvės Akušerės

A. VIDIKAS-LULEVICH
AKUŠERKA
3101 South Halsted Street
Kampas 31-mos gatvės
Phone Yards 1119

Baigusi akušerijos kolegiją; ilgai praktikavusi Pensylvanijos ligonbučiuose. Sąžiningai patarnauja, visokiose ligose prieš gimdymą, laike gimdymo ir po gimdymo. Už dyka patarimas, dar ir kitokiuose reikaluose moterims ir merginoms, kreipkitės, o rasite pagelbą.

Valandos nuo 8 ryto iki 2 v. po pietų, nuo 6 iki 9 val. vakare.

Phone Yards 4951
MRS. A. JARUSH-KAUSHILLAS
AKUŠERKA
3252 South Halsted Street

Viršui Universal State Bank .... Moterys ir merginos kreipkitės su reikalais nuo 12 iki 8 vakaro. Kitu laiku pagal sutartį.

Akių Gydytojai

Pastaba: Mano ofisas dabar randasi naujoj vietoj
DR. VAITUSH
OPTOMETRISTAS

LIETUVIS AKIŲ SPECIALISTAS
Palengvins akių įtempimą, kuris esti priežastimi galvos skaudėjimo, svaigimo, akių aptemimo, nervuotumo, skaudamą akių karštį, atitaiso kreivas akis, nuima kataraktą, atitaiso trumparegystę ir toliregystę. Prirengia teisingai akinius. Visuose atsitikimuose egzaminavimas daromas su elektra, parodančia mažiausias klaidas. Specialė atyda atkreipiama į mokyklos vaikus. Valandos nuo 10 iki 8 val. Nedėlioj 10 iki 1 val. p. p.
4712 South Ashland Avenue
Phone Boulevard 7589

DR. G. SERNER
LIETUVIS

Valandos: nuo 1 iki 8 vakare
Nedėliomis nuo 10 iki 1.
3265 S. Halsted St.
Tel. Boulevard 7679

Jei abejoji apie savo akis, eik pas
Dr. A. R. BLUMENTHAL
OPTOMETRIST

Phone Boulevard 6487
4649 South Ashland Avenue
ir 805 East 47th Street
Phone Kenwood 1752
Praktikuoja 20 metų

25 METŲ PATYRIMO
Pritaikyme akinių del visokių akių
JOHN SMETANA, O. D.
OPTOMETRISTAS

Ekspertas tyrimo akių ir pritaikimo akinių
1801 South Ashland Avenue
Platt Bldg., kamp. 18th St., 3 augštas
Kambariai 14, 15, 16, 17 ir 18
Pastebėkit mano iškabas
Valandos nuo 9 ryto iki 8:30 vakaro
Nedėlioj nuo 9:30 iki 11 v. dieną.
Phone Canal 0523

THEM DAYS ARE GONE FOREVER — Apprec..end This on Your Amplifier.

A ✚ A

VINCAS BAGDONAVIČIUS

Persiskyrė su šiuo pasauliu Lapkr. 16 dieną, 7 valandą ryte, 1927 m., sulaukęs 50 metų amžiaus, gimęs Ežerėnų apskričio, Rimšų parap. ir miestelį. Išgyveno Amerikoj 14 metų, buvo narys Šv. Petro ir Povilo ir Šv. Kazimiero draugystės. Paliko nuliudime giminės, o Lietuvoje dvi seseri ir 2 švogerius. Laidotuvėms rupinasi Jonas Kačka, Kunas pašarvotas, randasi 4441 So. Honore St

Laidotuvės įvyks Subatoj, Lapkričio 19 dieną, 8 valandą ryte, iš namų į Šv. Kryžiaus parapijos bažnyčią, kurioje atsibus gėdulingos pamaldos už vėlionio sielą, o iš ten bus nulydėtas į Šv. Kazimiero kapines.

Visi A. A. Vinco Bagdonavičiaus giminės, draugai ir pažįstami esate nuoširdžiai kviečiami dalyvauti laidotuvėse ir suteikti jam paskutinį patarnavimą ir atsisveikinimą.

Nuliudę liekame,
Giminės

Laidotuvėse patarnauja graborius Eudeikis, Tel. Yds 1741

A ✝ A

JUOZAPAS ŠVAŽAS

Persiskyrė su šiuo pasauliu Lapkričio 16 dieną, 4:00 valandą po pietų, 1927 m., sulaukęs 12 metų, 4 mėn. amžiaus, gimęs Chicagoj, paliko dideliame nuliudime tėvą Juozapą, motiną Veroniką, seserį Blančę. Kunas pašarvotas, randasi 7305 So. Oakley Av.

Laidotuvės įvyks Panedėlyj, Lapkričio 21 dieną, 8:00 valandą ryto iš namų į Nekalto Prasidėjimo P. Š. parapijos bažnyčią, kurioje atsibus gėdulingos pamaldos už vėlionio sielą, o iš ten bus nulydėtas į Šv. Kazimiero kapines.

Visi A. A. Juozapo Švažo giminės, draugai ir pažįstami esate nuoširdžiai kviečiami dalyvauti laidotuvėse ir suteikti jam paskutinį patarnavimą ir atsisveikinimą.

Nuliudę liekame,
Tėvai ir Sesuo

Laidotuvėse patarnauja graborius S. P. Mažeika, Telefonas Yards 1138.

Tel. Roosevelt 7532

S. M. SKUDAS
Graborius

Nuliudimo valandoje suteikiam geriausį patarnavimą.
Palaidojimą atliekame rupestingai ir gražiai; busite pilnai patenkinti.

1911 Canalport Ave.
Chicago

UŽSISAKYKITE MADŲ KNYGĄ

25c į metus

Madų knyga Rudens, Žiemos ir Vasaros madų, 3 knygas per metus tik už

25 centus

Žinokite kaip ir ką Moteris dėvi, idant jusų rubai visados butų madoj. Užsakymus siųskite

NAUJIENOS
1739 S. Halsted St. Chicago, Ill.
Petternų Skyrius

Tarp Chicagos Lietuvių

Town of Lake

Vaičkaus teatro "Genovaitės" pastatyme, kuris įvyks lapkričio (November) 27-tą dieną Town of Lake School Hall teatre, dalyvauja Tendžiulytė, Gulbinienė, Budrys, Kareiva, Širvis, Palekas, Sankunas, Vaitekunas, Vaičkus ir kiti.

Ponų Čižauskų Koncertas

Chicagos lietuvių muzikališkas sezonas jau "in full swing", ir žmogus, kuris interesuojasi daile, turi nemažai bėgioti, kad atlankius nors didesnę dalį koncertų ir šiaip muzikališkų parengimų.

Vienas koncertų, kuris mane daugiau užinteresavo, atsibuvo praeitą trečiadienį Chicagos Lietuvių Auditorijoje, Jame turėjome progą pirmą kartą Chicagoje išgirsti svečius dainininkus — p-ią M. Čižauskienę, koloraturo soprano, ir p. J. Čižauską, baritoną, akompanuojant musų p. A. S. Pociui.

Programas buvo gana ilgas ir davė musų vietiniems dainininkams žinoti, kad ypatingai lietuvių liaudies dainų yra pusėtinai daug, kurių Chicagos programuose nesigirdi.

Kai del išpildymo programo, tai turiu pasakyti, kad buvo truputį nuobodu. Stokavo įvairumo, spalvos. Negaliu sakyti, kad klausytojai butų buvę "enthralled" ir nunešti į augštas padanges entuziazmo.

Nors šis koncertas buvo gerai išgarsintas, nors programo dalyviai jau senai yra žinomi kaipo veikėjai lietuviškame muzikos pasauly ir pirmą kartą, kiek man yra žinoma, pasirodė Chicagoje, tečiau koncertan atsilankė labai mažas burys muzikos mylėtojų. Manau, kad toksai chicagiečių atsinešimas prie svečių dainininkų irgi nepridavė

Mes taisome senus ir naujus stogus labai gerai prieinama kaina. Bridgeporto Furniture Co., 3224 S. Halsted st., ir Radzius and Pavilonis graborius gali paliudyti musų žodžių teisingumą.
Marcus& Curtis Roofing Co.
3414 Ogden ave.
Ofisas: Tel. Rockwell 0762
Namų Rock. 8479

PIEŠIAM dailės ir Komercijos piešinius, išrašas (signs), rašom paprastas ir auksines. Taipgi kas myli pasimokyt piešti, galit prisirašyt dabar.

Bridgeportas

Kur tik sutinki vyrus ar moteris, vis apie Gardamos "Bunco Party" kalba. Vieni tiketus pardavinėja, kiti perka, vėl kiti aukas duoda ir vis rengiasi į "Bunco Party". Gi to pramoga įvyks lapkričio 23 dieną Chicagos Lietuvių Auditorijos svetainėje, 3133 So. Halsted Str.

Tokiu budu yra kviečiami gardamiškiai, Gardamos parapijonai ir visi kiti geros valios lietuviai atsilankyti ir paremti Gardamos bažnyčią Lietuvoje. Tą vakarą bus išdalinta daug dovanų rankų darbo. Bus ir šokiai antroje svetainėje, nes tikimės turėti daug svečių.

— T. J.

Šokiai Labdarybės Tikslu

Chicagos Lietuvių Moterų Kliubas rengia šokius lapkričio 23-čią naujame Stevens viešbutyje.

Pelnas nuo šokių bus sunaudotas labdarybės darbui tarp Chicagos lietuvių biednuomenės; bus duota pagelba biednems lietuvių šeimynoms ir ligoniams, kiek galėsime jos duoti.

Kai kuriems musų tautiečiams čia pat Chicagoje reikalinga pagelbos, o jie mažai jos gauna iš kitų. Taip pav. vienas ligonis, kuris randasi sanatorijoje, rašo musų komitetui šiaip: "Visų kitų tautų ligoniai nėra užmiršti, kaip kad mes, lietuviai esame. Prašome nepamiršti ir musų, kurie esame Oak Forest sanatorijoje."

Todel mes, kurie nematome vargo, nepamirškime tų iš musų, kurie kenčia vargą. Pagelbėkime toms draugijoms, kurios stengiasi suteikti pagelbos varguoliams.

Tokį darbą veikia Chicagos Lietuvių Moterų Kliubas. Todel prašome Chicagos šviesuomenę pagelbėti mums tą gerą, labdaringą darbą dirbti paremiant musų parengimus.

Visus kviečiame dalyvauti šiame vakare, kuriame bus dailus šokiai Stevens viešbutyje lapkričio 23-čią dieną.

— Komitetas.

Bridgeportas

Iš Draugystės Palaimintos Lietuvos veikimo

Draugystė Palaimintos Lietuvos laikė mėnesinį susirinkimą lapkričio 9 d. Lietuvių Auditorijoj, 3133 So. Halsted st. Draugystės pirm. F. Bacevičiui atidarius susirinkimą, buvo skaitytas ir priimtas protokolas. Pirm. pranešė, kad lapkričio 4 d. mirė dr-gas K. Klušas. Buvo rinkimas baliaus darbininkų. Balius atsibns lapkričio 20 d. Turint gerą komitetą ir gerus darbininkus, reikią tikėtis ir puikaus baliaus. Ant galo buvo išduoti raportai ligonių lankytojų. Tuom susirinkimas ir užsibaigė. Draugystės turtas iki šiai dienai yra $10,256.56.

—Ig. Žilinskas, rašt.

Jaunoji Birutė

Muzikos pamokos įvyksta kiekvieno pirmadienio vakarą, kaip 7:30, Mark White Square parko svetainėje, prie 29-tos ir Halsted gatvių. Butinai lankykite repeticijas, nes 27 d. šio mėnesio turėsime koncertą Mildos svetainėje. Tas koncertas turės buti įvairesnis už kitus, pirmiau buvusius, kadangi p. P. Sarpalius turi pagaminęs naujų dainų ir parašęs naujos muzikos.

Pirmadieny bus orkestro ir dainų pamokos. Tad orkestro nariai susirinkite anksčiau. Tai bus paskutinė pamoka prieš koncertą.

— Komitetas.

Bridgeportas

Kipšas "bizi."

Kadangi Kipšas tapo paskirtas surpraiz parių pravadninku, tai jis, idant parodžius surpraiz parių rengėjoms, jogei manadžerio darbas kiekvienam neprieinamas, imasi darbo rengti pares kiek jo spėkos neša.

Šį vakarą rengiama parė p-niai Židinienei Leščinskio karčiamoje (salėje geriau pasakius). Rengia pats Kipšas su p-nios Petrauskienės pagelba. Yra ir daugiau pagelbininkių, bet kitos neužsitarnavo paminėjimo vardo.

Parė bus viena prakilniausių. Bus ne mažai biznierių, vietinių ir nuo "tonleikos". Matote, tawnleikiečiai iki šiol neturi eksperto surpraiz parių rengėjo, todel ir traukia pas mus.

Parę pradėsime be didelių ceremonijų, pasitenkinsime vien Kipšo prakalba. O kadangi parės dalyviai yra išimtinai krikščionys demokratai, tai Kipšas po prakalbos atkalbės tam tikrą jo paties sutaisytą maldą, ir viskas bus O. K.

O probišinai ir kitokie trobelmeikeriai nebus įsileidžiami. Gi kas bus nupirkta, laikome didžiausioje slaptyje. Tiesą pasakius, ir visa parės eisena laikoma nepaprastoje slaptybėje. Pats Kipšas prigrąsino niekam nesakyti. Mat, bijomasi, kad p-nia Židinienė nesužinotų. O jau Kipšas nėra pliatkininkas, paslapčių niekam neišplepės. Tik "Naujienose" kad parašo, tai ir viskas.

* * *

Kipšui užsiėmus surpraiz parių rengimu tenka susidurti su visokiais nesmagumais. Bevaikščiojant su kolektorkomis, teko užeiti į krautuvę ant Unionaunės. Kai paprašėme krautuvininko kolektos, tasis išsiėmė ir duoda dolerį.

Well, bet ką jųs mislijate— ar mano kolektorkos priims tą doleri? No, ne. Jos liepė jam isikišti tą dolerį į drutgalį, ir išėjome. Ir ką jųs manote: tai pažeminimas pasiulyti tik vieną dolerį.

Gi vėl kitas krautuvininkas visai atsisakė kolektų duoti, nors mes jį tikrinome, kad parė rengiama jo vienai kostumerkai. Jis sako, nors aš ir kostumerkos neteksiu, bet ant parės neduosiu. Tai matote kokių pergyventi teko jusų Kipšui pergyventi tik dviejų dienų bėgiu. O kas bus toliau?

— Kipšas.

PRANEŠIMAI

L. G. D. L. K. Vytauto ant Bridgeporto laikys mėnesinį susirinkimą Lapkričio 20 dieną, 12 valandą dieną, Chicagos Lietuvių Auditorijoje, 3133 So. Halsted St. Visi nariai teiksitės laiku pributi, nes randasi daug svarbių dalykų.

— V. Kacevičia, Nut. Rašt.

Šitą ateinantį Sekmadienį, Lapkričio 20 d., kaip 8 val. vak., Raymond Institute, 816 W. 31st St., įvyks labai gražius programas. Visus širdingai kviečiame ateiti, nes išgirsite daug ką naudingo.

— Komitetas

Tautiškos Draugystės Lietuvos Dukterų mėnesinis susirinkimas įvyks lapkričio 20 dieną, Mark White parko svetainėje.

Balius ir Šokiai rengia Humboldt Parko Liet. Polit. Kliubas, 19 dieną Lapkričio-November, 1927, Spaulding svetainėj, 3312 W. North Ave. ir Spaulding Ave. Pradžia 7:30 val. vakare, įžanga 25c ypatai.

Kviečia KOMITETAS

Iškilmingą vakarienę rengia Susivienijimas Liet. Namų Savininkų ant Bridgeporto, Nedėlioj, Lietuvių Auditorijos svet., 3133 So. Halsted St., ant pirmų lubų. Pradžia 6:30 val. vak.

NEDĖLDIENIŲ PASKAITOS
Rengia
"GYVENIMAS"

Antra iš eilės paskaita įvyks nedėlioj, lapkričio 20, 1927, Lietuvių Auditorijoj, 3133 So. Halsted St. Pradžia 10:15 val. ryte. Šios paskaitos tema — "Meilės Tragedija Lietuvių Šeimynoj"

Maloniai kviečiame paskaitų mylėtojus atsilankyti; čia išgirsite žingeidžių dalykų. Kviečia visus

"GYVENIMAS".

Joniškiečių L. K. Kliubo susirinkimas įvyks ateinantį sekmadieny, Lapkr. 20 d., 1 val. po pietų, J. J. Ažerskio svetainėj, 4600 So. Paulina St. Visi nariai malonėkite atsilankyt, nes bus daug Kliubo reikalų svarstoma.

J. Yonkus, Rašt.

Liet. Teatr. Dr-jos Šv. Martino mėnesinis susirinkimas įvyks šeštadieny, Lapkr. 19 dieną, šių metų, 7:30 val. vakare, Šv. Jurgio parap. svet., 32nd Pl. ir Auburn Ave. Šiuomi visi nariai yra kviečiami pributi, nes turme naujų reikalų aptarti.

P. K., Nut. Rašt.

North Side. — A. L. T. Sandaros 23-čia kuopa laikys mėnesinį susirinkimą šį septintadienio rytą, lapkr. 20 d., kaip 10 val. ryto, Liuosybės salėje. Visi nariai pasistengkite buti laiku.

Kuopos Sekr.

S. L. A. 129-tos kp. nariams, kurie turite paėmę ir pardavę įžangos tikietus su išlaimėjimais del rengiamo vakaro, malonėkite sugrąžinti iki 19-tai d. Lapkričio, pas A. Zalogeną, 1951 Canalport Ave., arba jeigu norite gauti tų tikietų kreipkitės tuo pačiu antrašu.

— Rengimo Komitetas

Didelis iškilmisgas balius. Renkia Dr-stė Palaimintos Lietuvos nedėlioj, lapkričio 20 d., Chicagos Lietuvių Auditorijoj, 3133 S. Halsted St. Svetainės durys atsidarys kaip 6 val. vakaro; muzika po vadovystė p. J. Keturakio, pradės griešti 7 val. vakare. Kviečiame visuomenę kuoskaitlingiausiai atsilankyti.

Komitetas.

Graboriai

S. D. LACHAVICZ

Lietuvis Graborius ir Balzamuotojas
2314 W 23rd Pl.
Chicago. Ill.
Patarnauja laidotuvėse kuopigiausiai. Reikale meldžiu atsišaukti, o mano darbu busite užganėdinti.
Roosevelt 2515 - 2516

Graboriai

Phone Boulevard 4139
A. MASALSKIS

Musų patarnavimas laidotuvėse ir kokiame reikale, visuomet esti sanžiningas ir nebrangus, todel kad neturime išlaidų užlaikymui skyrių.

3307 Auburn Ave.
CHICAGO, ILL.

Simpatiškas — Mandagus — Geresnis ir Pigesnis Už Kitų Patarnavimas.

J. F. Eudeikis Komp.
PAGRABŲ VEDĖJAI
Didysis Ofisas:
4605-07 So. Hermitage Ave.
Tel. Yards 1741 ir 4040
SKYRIUS
4447 So. Fairfield Avenue
Tel. Lafayette 0727
SKYRIUS
1410 So. 49 Ct., Cicero
Tel. Cicero 3794 ir 8094
SKYRIUS
3201 Auburn Ave., Tel. Blvd. 3201

Lietuviai Advokatai

K. GUGIS
ADVOKATAS
Miesto Ofisas
127 N. Dearborn St., Room 1111
Telefonas Central 4411
Valandos: nuo 9 ryto iki 4 po piet
Gyvenimo vieta
3323 South Halsted St.
Tel. Boulevard 1310
Val.: Nuo 6 iki 8 val. kiekvieną vakarą, išskyrus ketvergą.
Nedėliomis nuo 9 iki 12 ryto.

JOHN B. BORDEN
(John Bagdžiunas Borden)
LIETUVIS ADVOKATAS
112 West Adams St. Room 1217
Telephone Randolph 6727
Vakarais 2151 W. 22nd St. nuo 7—9
Telephone Roosevelt 9090
Namų Telefonas Republic 9600

JOHN KUCHINSKAS ir BALLYS F. MASTAUSKAS
Lietuviai Advokatai
2221 W. 22nd St.
Arti Leavitt St.
Telefonas Canal 2552
Valandos 9 ryto iki 8 vakare.
Seredoj ir Pětnyčioj nuo 9 iki 6.
Nedėlioj nuo 11 ryto iki 1 v. p. p.

A. A. OLIS
ADVOKATAS
11 S. La Salle St., Room 2001,
Tel. Randolph 1034. — Val. nuo 9—6
Vakarais
3241 South Halsted St.
Tel. Yards 0062
7—9 val. vak. apart Panedėlio ir Pětnyčios.

K. JURGELIONIS
ADVOKATAS
Miesto Ofisas
190 North State St., Room 1012
Phone Dearborn 2734
Valandos nuo 9:30 iki 2:30 val.
Bridgeporto Ofisas
3335 So. Halsted St.
Po pietų nuo 3:30 iki 8:00 val. vak.
Nedėliomis nuo 10 ryto iki 12
Tel. Yards 0141
Bylos visuose teismuose. — Abstraktai. — Ingaliojimai. — Paskola pinigų 1 ir 2 morgičiams.

JOSEPH J. GRISH
(Juozas J. Grišius)
ADVOKATAS
4631 So. Ashland Ave. (2 lubos)
Telef. Boulevard 2800
Namų Telefonas Republic 9723

Lietuviai Advokatai

J. P. WAITCHES
LIETUVIS ADVOKATAS
10756 South Michigan Avenue
Tel. Pullman 5950
Specialistas Abstraktų
Vedėjas visų teisių
Namų Telefonas Pullman 6377

A. A. SLAKIS
ADVOKATAS
Ofisas vidurmiestyj:
Room 1726
CHICAGO TEMPLE BLDG.
77 West Washington Street
Cor. Washington and Clarks Sts.
Ofiso Tel. Central 2978
Namų Tel.: Hyde Park 3395

Lietuvės Akušerės

A. VIDIKAS-LULEVICH
AKUŠERKA
3101 South Halsted Street
Kampas 31-mos gatvės
Phone Yards 1119

Baigusi akušerijos kolegiją; ilgai praktikavusi Pensylvanijos ligonbučiuose. Sąžiningai patarnauja, visokiose ligose prieš gimdymą, laike gimdymo ir po gimdymo. Už dyka patarimas, dar ir kitokiuose reikaluose moterims ir merginoms, kreipkitės, o rasite pagelbą.
Valandos nuo 8 ryto iki 2 v. po pietų, nuo 6 iki 9 val. vakare.

Phone Yards 4951
MRS. A. JARUSH-KAUSHILLAS
AKUŠERKA
3252 South Halsted Street

Viršui Universal State Bank .... Moterys ir merginos kreipkitės su reikalais nuo 12 iki 8 vakaro. Kitu laiku pagal sutartį.

Akių Gydytojai

Pastaba: Mano ofisas dabar randasi naujoj vietoj
DR. VAITUSH
OPTOMETRISTAS

LIETUVIS AKIŲ SPECIALISTAS
Palengvins akių įtempimą, kuris esti priežastimi galvos skaudėjimo, svaigimo, akių aptemimo, nervuotumo, skaudamą akių karštį, atitaiso kreivas akis, nuima kataraktą, atitaiso trumparegystę ir toliregystę. Prirengia teisingai akinius. Visuose atsitikimuose egzaminavimas daromas su elektra, parodančia mažiausias klaidas. Specialė atyda atkreipiama į mokyklos vaikus. Valandos nuo 10 iki 8 val. Nedėlioj 10 iki 1 val. p. p.
4712 South Ashland Avenue
Phone Boulevard 7589

DR. G. SERNER
LIETUVIS

Valandos: nuo 1 iki 8 vakare
Nedėliomis nuo 10 iki 1.
3265 S. Halsted St.
Tel. Boulevard 7679

Jei abejoji apie savo akis, eik pas
Dr. A. R. BLUMENTHAL
OPTOMETRIST

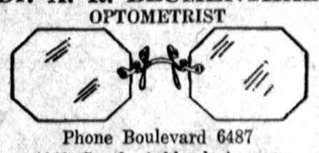

Phone Boulevard 6487
4649 South Ashland Avenue
ir 805 East 47th Street
Phone Kenwood 1752
Praktikuoja 20 metų

25 METŲ PATYRIMO
Pritaikyme akinių del visokių akių
JOHN SMETANA, O. D.
OPTOMETRISTAS

Ekspertas tyrimo akių ir pritaikimo akinių
1801 South Ashland Avenue
Platt Bldg., kamp. 18th St., 3 augštas
Kambariai 14, 15, 16, 17 ir 18
Pastebėkit mano iškabas
Valandos nuo 9 ryto iki 8:30 vakaro
Nedėlioj nuo 9:30 iki 11 v. dieną.
Phone Canal 0523

THEM DAYS ARE GONE FOREVER — Apprehend This on Your Amplifier.

Lietuviai Daktarai

Ofiso ir Res. Tel. Boulevard 5913
DR. A. J. BERTASH
3464 South Halsted Street
Ofiso valandos nuo 1 iki 3 po pietų, ir nuo 6 iki 8 val. vakare.
Res. 3201 South Waliace Street

Phone Canal 6222
DR. S. BIEŽIS
Gydytojas ir Chirurgas
2201 West 22nd Street
(Cor. Leavitt St.)
Val.: 1—3 ir 7—8; Ned. 10—12 ryto
Rezidencija 6640 S. Maplewood Ave.
Tel. Republic 7868
CHICAGO, ILL.

Telefonas Boulevard 1939
DR. S. A. BRENZA
Ofiso Valandos:
9iki 12, 1 iki 3 diena ir 6:30 iki 9:30 v.
4608 South Ashland Avenue
Netoli 46th St. Chicago, Ill.

DR. A. J. KARALIUS
Gydytojas ir Chirurgas
3303 South Morgan Street
Tel. Boulevard 2160
Nuo 9 iki 12 val. dienos ir nuo 6 iki 9 valandai vakare

DR. MARGERIS
3421 South Halsted Street
Tel. Boulevard 8483
Nuo 12 iki 3 po pietų. Nuo 6:30 iki 8:30 v. vak. Sekmadieniais nuo10—12

A. L. DAVIDONIS, M. D.
ir DR. J. A. GOODHART
4910 So. Michigan Ave.
Tel. Kenwood 5107
Valandos
nuo 9 iki 11 val. ryte.
nuo 6 iki 8 val. vakare

Telephone Republic 0083
Dr. V. B. Milaszewicz
Dentistas
2559 West 63rd Street
Cor. Rockwell St.
CHICAGO, ILL.

Off. Yards 3557, Res. Hemlock 1385
DR. JONAS MOCKUS
DENTISTAS
Valandos: nuo 9 ryto iki 8 vakaro
Nedėlioj pagal sutartį
3401 South Halsted Street,
Chicago, Ill.

A. MONTVID, M. D.
1579 Milwaukee Avenue, Room 209
Kampas North Ave. ir Robey St.
Valandos: 1 iki 3 po pietų, 6 iki 8 vak
Tel. Brunswick 4983
Namų telefonas Brunswick 0597
Ultraviolėtinė šviesa ir diathermia

A. K. Rutkauskas, M. D.
4442 South Western Avenue
Tel. Lafayette 4146
Valandos
nuo 9 iki 11 v. ryto
nuo 6 iki 9 val. vak.

DR. M. T. STRIKOL
GYDYTOJAS IR CHIRURGAS
4601 South Ashland Avenue
Telefonas Boulevard 7820
Res., 6641 South Albany Avenue
Tel. Prospect 1930
Valandos 2-4, 6-8. Nedėlioj 10-12 d.

Office Boulevard 7042
DR. C. Z. VEZELIS
LIETUVIS DENTISTAS
4645 South Ashland Avenue
Ant Zaleskio Aptiekos
CHICAGO, ILL.

Res. 6600 South Artesian Avenue
Phone Prospect 6659
Ofiso Phone Canal 0257
DR. P. Z. ZALATORIS
GYDYTOJAS IR CHIRURGAS
1821 South Halsted Street
Chicago, Ill

Telephone Hemlock 0066
DR. B. J. ROOTH
LIETUVIS DENTISTAS
X-Ray Laboratorija
7054 S. Western Ave.
Ofiso Valandos: 9:00 A. M. iki 12:00
1:00 iki 5:00 P. M. 6:00 iki 8:30 P. M.
CHICAGO

Įvairus Gydytojai

Telephone Yards 0994
DR. MAURICE KAHN
4631 South Ashland Avenue
Ofiso valandos:
Nuo 10 iki 12 dieną, 2 iki 3 po pietų, 7 iki 9 vak. Nedėl. nuo 10 iki 12 dieną
Res. Telephone Plaza 3200

DR. CHARLES SEGAL
Praktikuoja 20 metai ....
Ofisas
4729 South Ashland Avenue, 2 lubos
Chicago, Illinois.
Specialistas džiovos
Moteriškų, Vyriškų ir Vaikų ligų
OFISO VALANDOS:
Nuo 10 iki 12 val. ryte, nuo 2 iki 4 val. po pietų ir nuo 7 iki 8:30 val. vakaro, Nedėl. nuo 10 iki 12 v. dieną.
Phone Midway 2880

Phone Armitage 2822
DR. W. F. KALISZ
1145 Milwaukee Avenue
Valandos: 12 iki 2 ir 6 iki 8 P. M.
Seredos vakare uždaryta
Nedėlioj pagal sutartį

Įvairus Gydytojai

DR. HERZMAN
— IŠ RUSIJOS —
Gerai lietuviams žinomas per 25 m. kaipo patyręs gydytojas, chirurgas ir akušeris.
Gydo staigias ir chroniškas ligas vyrų, moterų ir vaikų pagal naujausius metodus X-Ray ir kitokius elektros prietaisus.
Ofisas ir Laboratorija:
1025 W. 18th St. netoli Morgan St.
Valandos: Nuo 10—12 pietų ir nuo 6 iki 7:30 val. vakare.
Tel. Dieną: Canal 3110
Naktį So. Shore 2238, Boulevard 6488

Ofiso Tel. Boulevard 9693
Rez. Tel. Drexel 9191
DR. A. A. ROTH
Rusas Gydytojas ir Chirurgas
Specialistas Moteriškų, Vyriškų, Vaikų ir visų chroniškų ligų.
Ofisas: 3102 So. Halsted St., Chicago arti 31st Street
Valandos: 1—3 po piet, 7—8 vakare.
Nedėliomis ir šventad. 10—12 dieną.

DR. M. J. SHERMAN
GYDYTOJAS ir CHIRURGAS
1724 S. Loomis Street
kampas 18th St. ir Blue Island Ave.
Val. 2—4 po piet. ir 7—9 val. vakare.
Telefonas Canal 1912
Naktimis Tel. Fairfax 6353

GYDO
Kraujo, odos, chroniškas slaptas ligas vyrų ir moterų senas žaizdas. ligas rectal

DR. J. W. BEAUDETTE
VIRŠUI ASHLAND STATE BANKO
1800 So. Ashland Ave.
Valandos:
Nuo 2 iki 4:30 ir nuo 7 iki 10.
Nedėlioj nuo 2:30 iki 4:30 v. po pietų
REZIDENCIJA:
2226 Marshall Blvd.
TELEFONAS CRAWFORD 1480
TELEFONAS CANAL 9464

Phone Ofiso Canal 4922
Phone Rez. Victory 7516
DR. E. SIEGEL
GYDYTOJAS IR CHIRURGAS
Kraujo ir šlapumo analyza
Valandos: 1-4 ir 6-8 vak.
1800 So. Halsted St.
Chicago

CLASSIFIED ADS.

Educational
Mokyklos

AGLYS
DRESSMAKING SCHOOL
Mes išmokinsime jus Designing, kirpimo ir siuvimo į trumpą laiką ir pigiai. Mokiname dienomis ir vakarais.
7911 So. Halsted St.
Phone Vincennes 3932

ĮMOKIT PLEISTERIAVIMA PAS KONTRAKTORIŲ. Priimsime gerą žmogų ir duosime darbą laike mokinimosi. Išlaidos mokslui nedidelės, jei norite dirbti už 60c. į valandą, atsišaukykit. Po 4 savaičių mokslo dirbsite kaip pleisterninkas.
Chicago Plastering School,
1123 N. Ashland ave.

GREITAI IR PIGIAI
IŠMOKINAME ANGLŲ KALBOS gramatikos, sintaksės, aritmetikos, knygvedystės, stenografijos, ir kitų mokslo šakų. Musų mokyklos nauja sistema stebėtinai greitai užbaigiama pradinį mokslą į devynis mėnesius; aukštesnį mokslą į vienus metus. Amerikos Lietuvių Mokykloje jau tukstančiai lietuvių įgijo mokslus. Ateikite įsirašyti šiandien ir jums padėsime įsigyti abelną mokslą. Savo buvį žymiai pagerinsite, kai busite abelnai ir visose mokslo šakose apsišvietę.
Amerikos Lietuvių Mokykla
J. P. Olekas, Mokytojas
3106 So. Halsted St., Chicago, Ill.

AR JŲS NORITE
didesnį užmokesnį, geresnes darbo sąlygas? Leiskite mums jums pagelbėti, išmokindami jus Auto-Electric Mechanikos pamokos ant kostumerių karų duos jums galę greičiaus ir geriaus išmokti to amato ir greitu laiku gauti gerą darbą su geru mokesčiu. Darbą surandame $20.00 ir $40 nokame besimokinant. Irgi mokiname važiuoti. Instrukcijos $15.00 ir daugiaus.
FEDERAL AUTO ENGINEERING SCHOOL
1507 W. Madison Street

Miscellaneous
Įvairus

MEYER CARTAGE CO.
Turi didelius uždaromus vežimus, veža į visas dalis Middle West, freitų tavoras priimamas nebrangia kaina. 1737 Sedgwick St., Diversey 2027.

Bridgeport Painting & Hardware Co.
Malevojam ir popieruojam. Užlaikom malevą, popierą, stiklus ir t. t.
3149 So. Halsted St
Phone Yards 7282
J. S. RAMANČIONIS, Pres.

Miscellaneous
Įvairus

APSAUGOJIMUI savo sveikatos — Išvalykit savo catch basin ir taisome juos. Patarnavimas Chicagoj ir apielinkėse.
National Catch Basin Cleaning Co.
1620 W. Lake St. Seeley 7762

KIEK JŲS MOKATE UŽ SAVO Plumbingą ir namų apšildymo reikmenis
Sutaupykit pinigų pirkdami pas mus olselio kainomis. Jus neprivalote mokėti DIDELIŲ KAINŲ.
Nors musų yra didelė kompanija, bet mes suteikiame asmeninį patarnavimą.
Southend Plumbing & Heating Supply Co.
2108 So. State St.
Tel. Calumet 4200

STOGDENGYSTĖ
Jusų stogų prakiurimas užtaisomas ir garantuojamas už $4. Automobilių, trokų patarnavimas Chicagoj ir apielinkėj. Įsteigta 34 metų senumo. Didžiausia ir geriausią stogų dengimo įstaiga Chicagoj. Tik patyrę unijos darbininkai samdomi.
J. J. DUNNE ROOFING CO.
3411-13 Ogden Ave.,
Phone Lawndale 0114

RUBIN BROS.
NAMŲ STATYTOJAI
4155 Archer Ave.
Tel Lafayette 8705—8700
Chicago

ELECTRIC KONTRAKTORIUS
Seniausias iš lietuvių, kur duodi užganėdinimą. Įvedam elektros dratus, motorus, taisom elektros reikmenys, fikčerius ir t. t.
W. P. Stephan Electric Co., (not inc.
2522 So. Halsted St., Chicago
Phone Victory 7452

LIETUVIAI. Ar jums reikia atlikti darbą prie automobiliaus, pavažiuoti kur nors mieste. Taisome, overhauling, pigios kainos, darbas garantuotas. Atsišaukit šiandie. Palaikyk šį skelbimą ir atnešk, gausi 5% pigiau. Roosevelt Auto Hospital, 1154 S. Albany Ave., Van Buren 8341.

ĮVESKIT elektrą į savo namus. Atsakanti firma. 5 kambarių flatas su fikčeriais, $55. Visokis elektros darbas pigiai. Išmokėjimais nuo metų iki 2. Phone Van Buren 2927.

PLUMBINGO materiolas visokios rūšies, naujas ir vartotas, pigiai, toileto outfitas $10. 1753 N. Cicero Av., Spaulding 1772.

PLUMBINGAS ir namų apšildymas. Nereik nieko įmokėti, 2 metams išmokėjimui, įvedimas ekspertų.
RIDGE PLUMBING CO.
Phone Beverly 9384 arba Triangle 7088. 9931 So. Wood St.

24 Mėnesiai Išmokėjimui
Įvedam namų apšildymą, plumbingą olselio kaina.
J. KLEIN and CO.
4548 Cottage Grove
Tel. Drexel 3407

KAM turit šalti šią žiemą, men įvesime namų apšildymą be jokio įmokėjimo ir į 24 mėnesius del išmokėjimo. Garu ir karštu vandeniu apšildymas. Apskaitliavimas dykai. 221 E. 77th St., arba Tel. Triangle 8234.

LIETUVIAI, kam jums šalti šią žiemą. Kuomet tik biskį įmokėjus mes atvešime į jums namų apšildymą, kitus išmokėsite mažais mėnesiniais išmokėjimais. Apskaitliavimas ir planai dykai. Mes taipgi turime didelį pasirinkimą plumbingo reikmenų. Atdara vakarais iki 7 val. Nedėlioj, iki 1 po pietų. ABBOTT PLUMBING and HEATING SUPPLY CO., 5201 W. Grand Ave., Berkshire 1321.

SPORTAS
Ristikų šiovas ir vogų kilnojimas atsibus nedėlioj, lapkričio 20 d., 1927, 3 val. po pietų.
UNIVERSAL GYM.
814 W. 33rd St.

Financial
Finansai-Paskolos

A. OLSZEWSKI
3241 S. Halsted St., 2nd Floor
Telephone Yards 0062
Daro paskolas ant
1-mo ir 2-ro Morgečio
Valandos nuo 4 iki 8 kas vakaras

PASKOLOS namų savininkams — $100 iki $500, be morgičių arba pasirašytojų. Matykit mus del greito patarnavimo.
CENTRAL FINANCE CO.
Morton Bldg., 108 N. Wells St.

Mes perkame
Lietuvos Bonus
J. S. LOWITZ
318 So. Dearborn St.

CLASSIFIED ADVERTISEMENTS

Financial
Finansai-Paskolos

2-RI MORGIČIAI
3-TI MORGIČIAI
6% Nuošimčiai
Paskola suteikiama į vieną dieną
Perkame real estate kontraktus
INTERNATIONAL INVESTMENT CORPORATION
Kapitalas $500,000.00
3804 So. Kedzie Ave.
Tel. Laafyette 6738-6716

PERKAME
Lietuvos Paskolos Bonus
Mokame
Augščiausias kainas
Del informacijų kreipkitės asmeniškai ar laiškais.
NAUJIENOS
1739 So. Halsted St.
Chicago, Ill.

ANTRIEJI morgičiai byle kokia suma, padaryti ir nupirkti į vieną dieną, geromis sąlygomis. Pamatykit mane pirmiausia.
H. EPSTEIN,
155 No. Clark St.
Room 820 Central 6260

TURIU pinigų investavimui į chattel morgičius, mėnesines mokamas notas, mašinas, fikčerius, bekernes, restaurantus, bučernes ar kitus biznius. F. BOLAND 7th fl., 215 W. Randolph st. Franklin 3446.

Jei jums reikalingi pinigai
Tai paskolinsim nuo $50 iki $300 už 2½ nuošimčio ir lengvais išmokėjimais. Be jokio komišino.
S. OSGOOD,
2231 W. Division st.
Tel. Armitage 1199.

2-RUS MORGIČIUS
Padarome į porą dienų
PETRZILEK BROS & CO.
1647 W. 47th St.

ANTRI MORGIČIAI IR PASKOLOS
$500 metams $30
$1000 metams $60
Nerokuojam už dokumentus ir title. Mes taipgi darome antrus morgičius.
ROYAL FINANCE CORPORATION
11 So. La Salle Street
Central 2665

Ar jums reikia pinigų Padėkavonės Dienai?
KUOMET JUMS REIKIA PINIGŲ
Atsišaukit pas:
Eighteenth Bond & Mortgage Organization
1618 W. 18th St.
I. F. DANKOWSKI, Prez.
C. J. DANKOWSKI, Sekr. Ižd.
Pirmi, antri ir treti morgičiai
Tel. Canal 1875
į visus departmentus
Pigiausios kainos. Greitas patarnavimas.

Personal
Asmenų Ieško

KNYGVEDYSTĖS ir apskaitliavimo mokinama privatiškai universitetą baigusios instruktoriaus, dienomis ar vakarais, priimami studentai, greitos pasekmės, nebrangu.
Phone Van Buren 2130

PATENTAI
FRANK J. SCHRAEDER, Jr.
Patentų advokatas naujoj vietoj
32 W. Randolph St.
Kambarys 1214. Tel. Franklin 3900.
Valandos nuo 10 ryto iki 5 po pietų.
Vakarais pagal sutartį.

INTELINGENTĖ jauna ir graži lietuvaitė nori susipažinti ir susirašinėti su Amerikos vaikinais. Kas nori susipažinti tegul siunčia šiuo antrašu: Europa, Lietuva Kaunas paštas iki pareikalavimo, N. Bremik.

PAJIEŠKAU draugo Vinco Norvila ir Motiejaus Povilaičio, jie dvidešimtuose metuose gyveno Chicagoj, o dabar nežinau kur jie randasi. Prašau jų pačių atsišaukti arba kas apie juos žino, meldžiu man pranešti jų antrašą. Aš esu ką tik atgryžęs iš Lietuvos, turiu svarbių reikalų su jais susižinoti. ANTANAS STRECKIS, 195 Newton St., Waltham, Mass.

Situation Wanted
Darbo Ieško

PAIEŠKAU darbo už barten derį, seu buvęs saliuno bizny. Rašykite S. S. 3426 Auburn av.

Help Wanted—Female
Darbininkių Reikia

REIKIA patyrusių moterų del sortavimo popierų atkarpų, gera mokestis. Continental Paper Grading Co., 1445 S. Peoria St.

REIKALINGA senyva moteris pridaboti 2 vaiku. J. MACHIULIS, 2070 Canalport Ave.

Help Wanted—Male
Darbininkių Reikia

REIKIA VYRŲ
Maloniam ir lengvam darbui kur jus galit uždirbti gerą mokestį. Mes išmokiname savo darbininkus. Patyrimas nereikalingas. Atsišaukit šiandie pas
MR. COSTELLI
Room 1514, 134 N. La Salle St.

MES turime gerą vietą su didele proga del jaunų lietuvių su tikra ambicija prie automobilių biznio. Mums nesvarbu jusų patyrimas, jei tik jus turite užtektinai apšvietos ir reikalingą asmenybę susitikti su lietuviais ir pardavinėti jiems geriausius automobilius. Amerikoj.
Reikia mokėti lietuviškai ir turėti norą dirbti.
Jei jus tiksite tam darbui mes jums nurodysime kaip buti pasekmingu.
Atsišaukit asmeniškai ir atsineškit su savim šį skelbimą.
Roseland Motor Car Co.,
10857 Michigan Ave.

REIKALINGAS atsakantis bučeris. 1400 W. 46th St.

MAN reikia vyrų ir moterų. Aš moku algą ir komišiną. Darbas be sustojimo, bet ne Real Estate. Pasimatykit iš ryto nuo 8 iki 9 arba po pietų nuo 5 iki 9 vakare.
5221 So. Halsted St.

REIKALINGAS porteris prie saliuno. Paklausti po 10 val. ryto.
5147 Roosevelt Rd.

$200
Ekstra pinigų prieš Kalėdas
Jie gali but jusų. Tik dirbkit savo liuosame laike. Tas darbas nekliudys jusų dabartinio užsiėmimo. Jums nereikės nieko pardavinėti. Daleiskit jums išaiškinti apie šitą žingeidų budą uždirbimui pinigų. Pasimatykit su manim šiandie. Ofisas atdaras iki 8 val. vakaro.
MR. JAMES VERR
29 S. LaSalle St.
Room 328

Furnished Rooms

LIETUVIŲ HOTELIS
Pigiausias gyvenimas del darbininkų žmonių. Su valgiu $8.00 į savaitę, be valgio $2.00 ir aukščiau.
P. GADEIKO, sav.
1606 South Halsted Streeet,
CHICAGO, ILL.

RENDON kambarys vaikinams; švarus, apšildomas. Su valgiu ar be valgio. 4107 S. Sacramento Ave., 2nd fl.

DIDELIS ruimas rendai vienam ar dviem vyram. 3309 So. Union Av., 1-mas augštas iš fronto.

RUIMAS rendai dviem vaikinam, be valgio. Arti gatvekarių. 3144 W. 42nd Pl., 2-ros lubos.

RENDON kambaris del švario vaikino ar merginos. Kambaris apšildomas. Prie mažos šeimynos, 2-ros lubos, 1624 So. 49th Ct., Cicero. Tel. Cicero 4006.

RUIMAS rendai del vaikinų, galima ir virtuve vartoti, $2.00 į savaitę. 2-ros lubos užpakaly.
819 W. 34th Place

RENDAI kambarys merginai arba vaikinui, su ar be valgio. 3-čios lubos iš fronto.
3213 So. Auburn Ave.

RENDAI kambarys vaikinui, karštu vandeniu apšildomas. Elektrika ir vana. MRS. J. BRIEDIS, 3128 W. 54th Street.

RENDAI fruntinis ruimas vienam vaikinui su visais parankumais, telefonas, maudynė ir kasdien šiltas vanduo. 3002 Emerald Ave., 2 lubos.

Furnished Rooms

RENDON kambaris, apšildomas, visos vigados, vienam arba dviems vaikinams arba merginoms, su valgiu arba be valgio, pigiai. 4705-7 Evans Ave., ant pirmų lubų apt. 9. 1 blokas nuo Cottage Grove Ave.

PASIRENDAVOJA gražus kambarys vaikinui arba merginai, prie mažos šeimynos, karštu vandeniu apšildomas, be valgio, bet gali virtuvę naudotis. Gražioj apielinkėj, 1 blokas nuo karų linijos.
5610 So. Sawyer Ave.
Republic 3610

For Rent

ANT rendos 6 kambarių bungalow ir dviejų karų garažas. Naujas, moderniškas namas, karšto vandens šiluma, shower bath; arti prie geros transportacijos, randasi 6751 S. Artesian ave. Savininkas 7114 S. Campbell Ave.

RENDON didelis garažas ir "sales room". 5352-54 So. Western Ave., Tel. Virginia 1119.

$15 rendos štorelis su ruimu del barberio, šiaučiaus arba pavieniam gyventi. 4601 S. California Ave.

RENDAI 4 kambarių flatas, gazas, vanduo, elektra, toiletas viduj. Rendos $13.00 mėnesiui. Taipgi 5 kambarių moderniškas flatas. Renda nebrangi.
732 W. 22nd Street
Antras namas nuo Halsted St.

RENDON 7 kambarių flatas su maudyne. Rendos $25.00. 3265 Archer Ave., Tel. Triangle 4540.

RENDAI 6 kambarių flatas, karštu vandeniu apšildomas. Atiduosiu pigiai. 6934 So. Maplewood Ave.

RENDAI 2 kambariai 2 ar 3 vaikinams arba merginoms. Gerai užlaikomi su visais parankumais už prieinamą kainą. Galima ir elektriku pasišildyti, prie mažos šeimynos. Tik prie 2 merginų. Mylėtumėm kad linksmi vaikinai atsilankytų. Matyti galima Subatoj po pietų ir Nedėlioj.
3031 So. Union Ave.

RENDAI 5 didelių kambarių šviesus flatas. Stiklinis porčius. 6806 Rockwell St. Savininkas 2516 West 63rd St., Prospect 0508.

Musical Instruments
Muzikos Instrumentai

GROJIKLIS pianas, gražus keisai, pirmos klesos stovyje, Art Colonial išmarginimo, už $85, pusė įmokėti, kitus į 90 dienų, roleliai suoliukas ir karpetukas dykai pirkėjui. George Kimbepley, 6512 So. Halsted St. 1st floor.

MAN reikia pinigų tuojau, parduosiu savo Schumann Grojiklį Pianą, su suoleliu ir roleliais už $65 cash. MR. JARTZ, 2918 Milwaukee Ave., 1-os lubos.

IŠ SANDĖLIO IŠPARDAVIMAS
17 fonografų, $15
8 upright pianai, $25
9 grojikliai pianai, $75 Jusų pasirinkimui, tiktai biskį įmokėti, tai viskas kas reikia.
NATIONAL STORAGE
2332 W. Madison St.

PARDAVIMUI dvi chromatic armonikos, už pusę kainos, bargenas. 2907 W. 40th St., 2-ros lubos

MES TURIME
savo sandėlio departamente
10 upright pianų po $27
10 fonografų po $12
Atsišaukite ir pamatykit tuos bargenus
TRAYSER STORAGE CO.
1538 W. Chicago Ave. atdara vakarais.

Furniture & Fixtures
Rakandai-Įtaisai

DIRBTUVĖS sampeliai, 50% pigiau.
$179 parloro kambario setas, mohair, $95.
$75 walnut valgomo kambario setas, $37.
$45, 5 šmotų pusryčių setas, $22.50.
Boysen Sample Furn. Co.
6335 So. Ashland ave.
Buvus California Sample Furn. Co.

$400 — VERTA $2000
4 kambarių rakandai, 3 šmotų mohair parloro setas, 7 šmotų walnut valgomo kambario setas, 5 šmotų pusryčių setas, 4 šmotų walnut miegruimio setas, du 9x12 Wilton kaurai, miegruimio karpetukas, 2 pastatomos liampos, indai.
NELSON STORAGE
6912 Cottage Grove Ave.

APRUBEŽIUOTAS PASIULYMAS. Bargenas už cash, nauji rakandai sandėlyj parduosim už 40c ant dolerio, Jacquard, Mohair ir frieze parloro setai taip pigiai kaip $75. $150 walnut valgomo kambario setas, $50, 5 šmotų walnut miegruimio setas, $95, kaurai, $15. Coxwell krėslai, $25, pusryčių setai $10, 4 kambariams $395, verti $1500. Atdara iki 10 vakaro. Dykai dastatymas. COLLINS STORAGE, 5114-16 W. Madison St.

Furniture & Fixtures
Rakandai-Įtaisai

VERTI $1500. UŽ $275
4 kambarių nauji rakandai, 3 šmotų mohair setas, 7 šmotų walnut miegamo kambario setas, 5 šmotų pusryčių setas, 4 šmotų walnut miegruimio setas, 2 Wilton 9x12 kaurai, 2 pastatomos liampos, miegruimio patiesalas ir paveikslai.
MARMON WAREHOUSE
6140-42 Cottage Grove Ave.
Atdara vakarais ir nedėlioj

TAISOME GERIAUSIAI RAKANDUS
Mes pasiimam ir dastatom bile kur. Darbas garantuotas ir geriausias. Pigi kaina. Pabandykit pas mus. Taipgi turime naujus pirmos rūšies rakandus.
Columbus Park Furniture Co.
5655—57 W. Madison st. Col. 0319

IŠPARDAVIMAS
Į JOYCE STORAGE
Frieze parlor setas $79.50
Mohair parlor setas $62.00
Walnut miegruimio setas $45.00
Walnut valg. kamb. setas $45.00
Šešių tubų, vieno dial radios su gražiais riešuto medžio consoles $69.50.
500 importuotų apskritų kaurų $5.25.
DAUGELIS KITŲ BARGENŲ
MATYKIT MUS PIRMIAUSIA
WAREHOUSE FURNITURE
6150—58 Cottage Grove
Galit mus matyti dienomis, vakarais arba nedėlioj.

RAKANDAI nauji ir vartoti. Duofold setai $95, walnut miegmuimio setas, $79, kaurai, valgomo kambario setai, pianai, victrolos, išmokėjimais.
GARFIELD STORAGE
5929 So. State St.

GRAŽUS mohair parloro setas, $50. Puikus walnut miegruimio setas, $45. 7 šmotų walnut valgomo kambario setas, $40, 2 Wilton kaurai, $20 kiekvienas. Atsišaukit bile kada. Available Storage Co., 7732 Stony Island ave.

2 šmotų parloro setas, $25
2 šmotų prikimštas setas, $20
Lovos, $2
Dresseriai, $5 ir daugiau
Indams cabinet, $5 ir daugiau
Victrolas, $5 ir daugiau
Kaurai, $2 ir daugiau
Pastatomos liampos $3 ir daugiau
4 kambarių rakandai, $189
Gasiniai pečiai, $6 ir daugiau
Angliniai pečiai, Bufetai, Congoleum patiesalai, $4 ir daugiau.
SCHWARTS BROS. STORAGE
640 E. 61st St.
Atdara Utarninko, Ketvergo ir Subatos vakarais.

BARGENAS už cash. Parduosime aukštos rūšies iš sandelio, gražus 3 šmotų mahogany setui, rankomis išdrožinėti frėmai, kainavo $350 už $100. Didelis 7 šmotų riešuto medžio, kainavo $135 už $55, 4 šmotų riešutinis miegruimio setas, kainavo $250 už $95, springsai, matracas, liampos. Atdara kasdie iki 9 vakaro, nedėlioj iki 5 v. 4444 Madison St. Tuft Storage, klauskit MR. IRVING.

NAMŲ rakandai pardavimui, valgomo kambario setas, parloro setas, couch lovos, dresseriai, pigiai. 7804 So. Avers Ave., Stewart 4931

Pardavimui 4 kambarių stubos rakandai; parduosiu pigiai, nes išvažiuoju į Lietuvą. 3 ulbos iš užpakalio. 3337 So. Auburn Ave.

KIETOMS anglims kurenamas pečius ir valgomo kambario setas, nebrangiai. 6907 W. 22nd St., Telefonas Berwyn 1627R.

PARDAVIMUI didelis šildymui pečius, kurenamas kietomis arba minkštomis anglimis, vartotas vieną žiemą, kaina $16. Taipgi vidutinio didumo "hot blast heater", kaina $8, atsišaukit Subatoj po pietų arba Nedėlioj. 2 lovos ir springsai $2.
1954 So. Homan Ave., 2-ros lubos

PIEKORIAUS REIKMENYS
Minkoma mašina
Show cases
Wall cases
ir kiti dalykai.
PIGIAI PARSIDUODA
Šaukit savininką
Lafayette 6573

SAMPELINIAI rakandai 50% pigiau. Metalinės lovos specialumas, matrasai, springsai, visoki rakandai pigiai.
BOYSEN SAMPLE FURNITURE COMPANY
6335 So. Ashland Ave.
Buvus California Sample Furn. Co.

(Continued on page 8)

CLASSIFIED ADVERTISEMENTS

Furniture & Fixtures
Rakandai-Įtaisai

(Continued from page 7)

PARDAVIMUI stubos rakandai ir dvi siuvamos Singer mašinos naujos. Parduosiu pigiai. 822 W. 37th Pl., 2-ros lubos.

Automobiles

PARDAVIMUI Parker 3½ tonų trokas, stake body, prieinama kaina. Trokas gerame padėjime.
4353 So. Washtenaw Ave.
Phone Virginia 1684

PUIKI PROGA

PRIVERSTAS parduoti gražų Buick sedan, vėliausio modelio, vartotas tik trumpą laiką, yra puikiame padėjime ir absoliutiškai kaip naujas. Aš vartojau tą karą tiktai nedėliomis ir nėra net nei vieno įbrėžimo. Yra bumperiai, šildytuvas ir kiti priedėčkai. Aš apleidžiu miestą ir parduosiu tik už $350. Karas kainavo virš $1900 tik trumpas laikas atgal. Atsišaukit Nedėlioj bile kada.
2231 N. Kedzie Ave.
Apt. 1

Miscellaneous for Sale
Įvairus Pardavimai

PABANDYKIT musų Creamearth žemės, $5 daržui, arba $1 bušelio maišiukas savo pievai ir kvietkoms. OTTO WITTBOLD NURSERY, 6758 Lolita Ave., Palisade 5220-2172.

Rubai ir kailiniai

Pirkit Weiser budu, tiesiai iš dirbtuvės ir sutaupykit tarpininko pelną. Sampeliniai kailiniai kautai už išlaidas. Northern seal kautai $65, sealskin kautai $75, kailiniai kautai $65 ir daugiau. Atsilankykit.
WEISER FUR CO.
19 S. Wells st., rm. 403

6 neatsišaukusių kailiniai, parduosime už išlaidas nuo $25 iki $100. Kautai iš seal, Jap weasel, caracul, muskrat. Atdara 9-9. PETERS FUR SHOP, 5115 Michigan, Drexel 1756. Specialis nupiginimas tam kas atsineš šį skelbimą.

MOTERYS!

Štai Jums gijos nėriniams ir siuvinėjimams. Vilnonės: 4 incijų motkas nuo 25 iki 40 centų; marškonės 1,000 yardų 10 iki 35 centų. Taipgi vilnonės skiautės audeklų, kelnėms, kelnaitėms, dresiukėms ir lumberdžiakiams. Nepraleiskit progos! Atdara kasdieną ir vakarais, o sekmadieniais po pietų.
F. SELEMONAIČIA
504 W. 33rd St., prie Normal Ave.
Chicago, Ill.

MEDUS. Grynas, garantuotas iš Wisconsino valstijos. Atsišauk Trečiadieniais vakare arba rašyk.
A. SHERRY
5612 S. Marsnfield Ave.

GREAT DAN šuo — didelios veislės, parduosiu nebrangiai.
732 W. 22nd St.

Business Chances
Pardavimui Bizniai

SINGER siuvamos mašinos, demonstratoriai ir pertaisytos, po $10 ir daugiau, cash arba išmokėjimais.
4251 Cottage Grove ave.

VAISIŲ ir grosernės krautuvė, prie geros gatvės, tarpe dviejų bučernių, 3 kambariai iš užpakalio, nebrangiai. Turiu apleisti miestą. 2917 W. 63rd St., Hemlock 5620.

PARDAVIMUI didelė nesvaiginamų išdirbinėjimo įstaiga, su visomis mašinomis ir staku. Priežastį pardavimo patirsite ant vietos. Sykiu parduodame ir 2 trokai. 806 W. 36 St., Tel. Boulevard 2092.

HAULING biznis — kontraktai su geru uždarbiu, reikia važinėtis trokais toli, reikia $1500. Turi but mažiausiai 3½ tono sunkumo pervežimas.
UNITED FORWARDING CO.
400 N. Green Street
Klauskite Mr. Brach

PARDAVIMUI groserne ir kendžių štoras su 5 pagyvenimo kambariais, pigiai. Priežastis — apleidžiu miestą. 834 W. 33rd St.

PARDAVIMUI groseris ir kendžių krautuvė arti didelės mokyklos. 1733 Ruble Street

PARDAVIMUI grosernė ir bučernė, senai išdirbtas biznis, lietuvių ir kitų tautų apgyventa. NAUJIENOS, 1739 So. Halsted St., Box No 1006.

PARDAVIMUI Soft Drink parloris. 4014 So. Western Ave.

PARDAVIMUI grosernė ir delikatesen, pardavimo priežastis — nesveikata. Geras biznis, 3200 W. 65 St.

PARDAVIMUI grosernė ir delikatesen. Labai geroj vietoj, parduosiu pigiai. Pirmas laimės. 6635 So. Seeley ave.

PARDAVIMUI štoras cigarų, cigaretų, kendžių ir mokyklos daiktų. Išdirbtas biznis per ilgą laiką. Pigiai. 4120 Wentworth ave.

Business Chances
Pardavimui Bizniai

PARSIDUODA soft drink parloris arti didelių dirbtuvių, biznis išdirbtas per 4 metus, 4 pagyvenimui kambariai. Priverstas parduoti, nes turiu keletą biznių. 3827 Archer ave. Tel. Lafayette 8289.

PARDAVIMUI grosernė, labai geroj vietoj. Biznis eina gerai. Parduosiu pigiai. 4 pogyvenimui kambariai. Rendos 40 mėnesiui, lysas 4 metams. Pardavimo priežastį patirsite ant vietos.
8049 Vincennes ave.

PARSIDUODA saldainių, aiskrymo, cigarų, cigaretų ir mokyklos reikmenų krautuvė. Labai pigiai.
1437 So. 49th Ct., Cicero, Ill.

PARSIDUODA grosernė visokių tautų apgyventoj geroj vietoj del biznio. Pardavimo priežastis viena moteris negali apsidirbti. 908 W. 35 Place.

PARDAVIMUI grosernė ir bučernė, gera vieta cash biznis. 1408 So. Union ave.

ROAD House ant U. S. highway 41 tarpe Chicagos ir Milwaukee 50 mylių nuo Chicagos, Bas room, dance Hall, 4 ruimai del gyvenimo, 2 automobilių garažas, naujas namas, įrengtas kaip kad mieste, bėgantis vanduo, ir sros,u viskas kas reikia ir sykiu 12 akrų žemės. Pardavimo priežastį patirsite ant vietos. Kaina tik $22,000. už viską.
Martin's Realty Co., 4604-7th Ave., Kenosha, Wis.

PARDAVIMUI Soft Drink parloris ir Lunch Ruimis. 549 West 18th St.

PARDAVIMUI kendžių, cigarų, tabako ir minkštų gėrimų krautuvė, 5 pagyv. kambariai. Kas nori gal pirkti sykiu su forničiais; biznis išdirbtas, priežastis pardavimo išvažiuoju Floridon. 2133 S. Halsted s.

PARDAVIMUI saldainių ir cigarų krautuvė, biznis geras, parduosiu pigiai. 665 W. 18 St. Tel. Roosevelt 2495.

PARDAVIMUI restaurantas arba mainysiu į 4-6 kambarių flatinį namą. Biznį padarysim greit. MR. GIRLICH, Tel. Calumet 4663.

SOFT DRINK parloris parsiduoda. Gera, pelninga vieta tarp didelių dirbtuvių.
1435 So Sangamon St.

PARDAVIMUI kampinė saldainių ir cigarų krautuvė. Daug ir geras tavoras. Biznis išdirbtas. 1846 Canalport Ave.

PARSIDUODA Soft Drink Parloris arti didelių dirbtuvių. Pardavimo priežastį patirsite ant vietos. 2620 W. 26th St.

PARDUOSIME arba mainysime į bile ką restaurantą, lietuvių apgyventoj vietoj. Ką turit mainyti, atsilankykit. JOSEPH VARNAGIS, 1721 S. Jefferson St., Tel. Canal 4484.

PARSIDUODA bizniavas kampas, tinkamas del soft drink parlor, muro namas, dvi krautuvės ir 5 flatai, muro garadžius, lietuvių apeilinkėj. Rendos neša $4000 į metus. Parduosiu pigiai, tik $33,000, cash $8,000. Randasi 1925 W. 51st St. Savininkas
Phone Republic 2782

PARDAVIMUI karčiama, Lietuviška Užeiga, arba priimsiu partnerį ant pusės. 3524 So. Halsted St.

RENDAI kambarys del vieno ar dviejų vaikinų arba merginos, su valgiu arba be valgio. Užpakaliniam name 2-ros lubos.
827 W. 33rd Pl.

PARDAVIMUI pigiai karčiama. Renda pigi, kambariai pragyvenimui, lysas geras. 3236 So. Lime St.

BUČERNĖ pardavimui, geroj vietoj, šale National Tea Store, geras lysas, galit gauti už dabaigimą mokėti už fikčerius. Cash arba išmokėjimais atsakantiems žmonėms.
THE WESTERN BUTCHER SUPPLY CO.
170 N. Sangamon St.
Tel. Monroe 0935

DELIKATESEN ir grosernė, sena įstaiga, geriausiai apsimokantis kampas, tirštai apgyventam flatinių namų distrikte, North Side, visai nėra kompeticijos, pigi renda, su gyvenimui kambariais ir vana, turiu parduoti greit, svarbi priežastis, $1200 už viską, tavoras ir fikčeriai verti dvigubai, atsišaukit Nedėlioj visą dieną.
5025 N. Clark Street
Kampas Winnemac Ave.

PARDAVIMUI saldainių ir cigarų krautuvė, biznis geras, parduosiu pigiai. 665 W. 18 St. Tel. Roosevelt 2495.

Exchange—Mainai

MAINYSIU ar parduosiu geležinių daiktų krautuvę, 50 pėdų frontas, ant 63rd St S. TALUC. Tel. Albany 0594.

MAINYSIU savo bizniavą lotą ant automobiliaus. 827 W. 34th Place, 3-čios lubos užpakaly.

MAINAU
Gerą muro namą — 2 flatų 6 ir 7 kambarių, su visais įrengimais, elektra, vanos ir tt. Geroj vietoj
IMSIU
Gerą namą — 2 flatų
Marquette Parko apielinkėj
Turi buti karštu vandeniu šildomas
Šaukit saviškį
CANAL 4960

Real Estate For Sale
Namai-Žemė Pardavimui

SAVININKAS BANKRUTUOJA
DELTO PARDUODA
$2000.00
PIGIAUS
Marquetta Parko apielinkėj.
5 kamb. nauja bungalow
Platus lotas
Kaina tik $7500
Cash reikia 2400
Šaukit CANAL 4960.

Greitas Ir Teisingas Patarnavimas

PARDUODU namus, farmas, lotus ir kitokius biznius; mainau namus ant farmų, farmas ant namų, taipogi turiu daug visokių bargenų del pasirinkimo, ir visose dalyse miesto. Taipgi duodu pirmus ir antrus morgičius su mažu komišinu. Ant šešto nuošimčio: perku kontraktus arba antrus morgičius. Kas norite greitą ir teisingą patarnavimą pasiskubinkite.
F. G. LUCAS & CO.
4108 Archer Ave.
Phone Lafayette 5107

PARDUOSIU pigiai arba mainysiu ant automobilio 2 bizniavus lotus 50x175 pėdų dydžio ant Archer Ave. Gatvekarių linijos pietvakariuose, prėkė tiktai $2500 už abudu lotus, verti dubeltai daugiau; tik trečią dalį įmokėti arba priimsiu mainon automobilių uždarytą (Sedan) prie pirmo įmokėjimo. Atsišaukite greitai. Savininkas
S. P. KAZWELL
6312 So. Western Ave.

PARDAVIMUI 2 lotai po $350. Pusė bloko nuo Archer karų. Yra elektra ir vanduo. 4601 S. California. Ave.

Parduosiu arba mainysiu ant automobiliaus 2 lotų. Yra visi įrengimai, netoli Archer karų. 4601 S. California Ave.

Geriausi Bargenai

5 KAMBARIŲ bungalow, murinis garažas, moderniškas, geroj vietoj, netoli parko, netoli gatvekarių ir mokyklų, $2000 įmokėti, kaina $6900.

3-4 KAMBARIŲ ir krautuvė, kampinis namas, prie gatvekarių, viskas išrenduota, geros įplaukos, geras del nesvaiginančių gėrimų parloro, įvairių tautų kolonijoj, tikros auksinės kasyklos, parduosiu arba mainysiu į lotus arba grosernę.

7 FLATAI ir krautuvė, naujas kampinis namas, viskas išrenduota, geros įplaukos, parduosiu arba mainysiu į ką nors mažesnį.

2-6 KAMBARIŲ naujas murinis namas, karštu vandeniu šildomas aržuolo trimas, netoli mokyklų, parkų ir bažnyčių, parduosiu arba mainysiu į ką nors mažesnį.

17 FLATŲ, 3 krautuvės, kampinis namas, prie biznio gatvės, viskas išrenduota, įplaukų virš $20,000 į metus, parduosiu arba mainysiu į ką nors mažesnį, bile kokioje vietoje.

JEI JŲS ieškote bargenų, pasimatykit su mumis pirmiausiai. Mes turime bargenų visame mieste. Jei norite mainyti savo cottage į bungalow arba į dviflatį, mes turime daug jų.
W. H. KELPS and CO.
2419 W. 69th Street
Phone Hemlock 8099

BRIGHTON PARK
Naudokitės Proga
BIZNIO namas, krautuvė ir 2 flatai, atneša $50 į mėnesį. Specialis bargenas.
$3800
2 FLATŲ medinis namas, cementiniu pamatu, cash reikia $1000, geroj vietoj, ekstra bargenas.
$6800
NAUJAS murinis namas, vėliausios mados, du dideli 4 kambarių flatai, sun parlor, aržuolo trimas, cash reikia $2000. Didžiausis bargenas.
$10700
MUMS reikia bungalow, medinių cottage, lotų ir grosernių. Mes turime daug laukiančių pirkėjų.
B. R. PIETKIEWICZ
2608 W. 47th St.

Real Estate For Sale
Namai-Žemė Pardavimui

NAMAS, KURIS JUMS PATIKS
Sutaupykite $2,000
Naujas 5 kambarių murinis bungalow už 5229-31 So. Kilpatrick Av. Furnas šildomas, stikliniai porčiai, 2 kambarius galima padaryti ant viškų, ½ bloko iki gatvekarių, tiktai $6650, cash $750. Savininkas bus ant vietos Subatoj ir Nedėlioj.
1808 So. Ashland Ave.
PETER HANCZUK
Canal 1788

6 KAMBARIŲ namas Berwyn, naujai malevotas ir dekoruotas, nauji šviesų fikčeriai, 40 pėdų lotas, 3 karų garažas, tuojau galit gyventi, kaina nupiginta iki $7000, labai lengvais išmokėjimais.
A. T. PEISTOR
130 So. Oak Park Ave.
O. P. Phone Village 7500

HALSTED
IR
18-tos APIELINKĖJ
Bizniavas namas
Gerai procentuojasi
PIGUS
Kaina $65000.00
Cash reikia $3000.00
Šaukit įgaliotinį
S. J. Dargužis
807 W. 18th St.
Canal 4960

SAVININKAS nupigino $1500. Priverstas parduoti 6 kambarių murinį bungalow, puikiai dekoruotas, vėliausis plumbingas, nupigintas nuo $9700 iki $8200. 5713 S. Washtenaw ave. Prospect 3930.

DEL svarbios priežasties parsiduoda namas su bizniu; yra 3 kambariai prie štoro, 5 kambariai viršui, 1 karo garažas, yra elektra, maudynės, kaina tik $6,500, įmokėti reikia $2,500; matykit savininką krautuvėj. Agentam komišinas.
1015 W. 61st Street
Tel. Wentworth 4288

PARDAVIMUI namelis, labai pigiai, 2 šeimynų po 5 kambarius. Pas vienuolyną. J. DARGIS, 2423 West Marquette Rd.

ARCHER Ave. biznio lotai, mainysim į biznį, aš dabar nedirbu. atsišaukit. 2536 W. 46th Pl., 2-ros lubos.

JEI tas ne bargenas, tai bargenų visai nėra Chicagoj. 2 flatų murinis po 6 kambarius, furnas šildomas pirmas flatas, lotas 30 pėdų, ½ bloko nuo karų linijos, kaina $9500, pirkėjas turi turėti $1500 cash arba mainysim bile į kokį biznį ar lotą.
STANKO and CO.
5097 Archer Avenue
Tel. Lafayette 6036

TELEGRAMAS IŠ
MT. GREENWOOD
111-tos ir Kedzie
God. Kostumeriai:
25 prapertės:
didelės—mažos—visokios.
Nuo $500.000 iki $15000.00. Bizniavos rezidencijos, katežiai, ir kitokie triobesiai, puiki vieta, geras oras.
PARSIDUODA
MAINOSI
Kas ko geidžiat, čia ras.
Atsiliepkit:
CANAL 4960

BARGENAS
Parduosiu arba mainysiu savo namą 3-jų flatų ir štoras su grosernė kurioje daromas didelis biznis, taipgi 3 karų garažas. Sutinku mainyti į lota bei lotus arba parduosiu už "cash" — priežastis pardavimo liga. Pertat sutinku parduoti pigiai.
Tel. Pullman 5432

BARGENAI
Marquette par. Lotas 37½ pėdų 1 blokas nuo Western av. kaina $2,500. Kampas 72—Campbell Ave. $2,200. Lotas ant 69 prie Campbell ave. su visais impruvementais apmokėtas $1850. 2 flatų muro namas 5—5 kamb. aržuolo trimingas, karštu vandeniu šildomas. Namas vėliausios mados. Kaina $14000. Šitie bargenai bus parduoti trumpu laiku, tai kas nori gauti bargeną pasiskubinkite.
A. N. MASULIS
6641 S. Western Ave.
Republic 5550.

PARDUOSIU pigiai arba mainysiu ant automobilio 1½ akro puikaus miško, aukšta vieta sveikam gyvenimui, pačiame viduryje miesto Spring Forest arti Archer Ave. ir 100th Ave. Dydžio 200x272 pėdų, tiek kaip 16 miestavų lotų. Prekė greitam pardavimui tik $4800. vieną trečią dalį tik reikia įmokėt arba priimsiu mainon automobilių uždarytą (Sedan) prie pirmo įmokėjimo. Klauskit
J. ZACKER
6312 So. Western Ave.

Real Estate For Sale
Namai-Žemė Pardavimui

NAMAI ir lotai pardavimui. 5—4—3 kambarių.
Bargenas.
6637 S. Paulina St.

ČYSTAS ORAS
ŠVARI VIETA
GERA
TRANSPORTACIJA
PIGUS NAMAS
prie 11-tos ir Kedzie
7 kambarių bungalow
Platus lotas, 50×125
Už $1000.00
Likusius $2000.00 lengvais išmokėjimais.
Šaukit:
CANAL 4960

ŽIUREK! $4000
5 kambarių murinis namas, furnas šildomas, savininkas apleidžia miestą. Šaukit MR. GIRLICH, Calumet 4663.

PARDAVIMUI murinis namas, naujai aptaisytas, šešių pagyvenimų, arba mainysiu ant dviejų pagyvenimų namą. Name yra valgykla, tas namas yra tarpe šapų ir neša gerą pelną. Priežastį patirsit ant vietos. Noriu vietą permainyti neatbutinai.
MRS. A. DOBKIEWICZ
3534 So Parnell Ave.
Tel. Yards 5725

6 KAMBARIŲ murinis bungalow, Marquette Manor, netoli lietuvių mokyklos ir bažnyčios, 30 pėdų lotas, furnas šildomas, įmurytas plumbingas, ugnavietė, 2 karų garažas, savininkui reikia pinigų, neatmes gero pasiulymo, su $1500 galit veikti. Seward & Co., 3117 W. 63 St. Prospect 6100.

4 FLATŲ medinis namas 2 po 4 ir 2 po 5 kambarius. Parduosiu arba mainysiu ant bungalow, loto arba 2 flatų namo, randasi ant 6134 So. Racine Ave.
Savininkas
4811 Archer Ave.

7 KAMBARIŲ medinė cottage, 3 kambariai apačioj ir 4 viršui, galima padaryti 2 flatus, tiktai $5,200; įmokėti $750, kitus mėnesiniais išmokėjimais, 7319 So. Oakley Ave. EVERGREEN REALTY CO., 9201 So. Western Ave., Tel. Beverley 7330 Pastatysim ant jusų loto be įmokėjimo bile kokį bungalow arba 2 flatų namą.

LOTAS 25x125, geras biznis, randasi prie St. Charles Rd., 1 blokas į vakarus nuo Manheim Rd., geras pirkinys už $2400, ½ cash. Imkit Westchester "L" iki Bellwood Ave stoties. W. S. BOOLS CO., Phone Bellwood 4818.

Atsineškit su savim šį skelbimą, mes duosim jums $200 pigiau.

KAM MOKĖTI RENDĄ?

Ką jųs turite parodyti už visą savo praeitą gyvenimą? Gal but didelį skaičių rendų kvitų. Ar jųs žinote, kad jųs galite įsigyti namą mokant dar mažiau negu kad jųs dabar mokate. Tik biskį įmokėjus jųs galite nusipirkti 5 kambarių bungalow, su stikliniais porčiais, karštu vandeniu šildomą, ugnavietė. Dar galima pristotyti du kambarius ant viškų, garo paipos jau ten yra suvestos. Taipgi yra įmuryta prosinimuii lenta r t. t. Turit pamatyti, kad įvertinus. Mes priimsime lotus arba morgičių dokumentus kaipo įmokėjimą, kaina $8850.
5236 SO. GREEN ST.
Savininkas ant vietos. Rašykit arba pašaukite Rex Realty and Mortgage Co.
127 N. Dearborn St.
Tel. Randolph 1630

KA TURI?
KAS NUSIBODO
ATGRISO
KO NEBENORI
AR TAI BUTŲ
Namas
lotas
garažas
farma
morgičius
MES DUOSIME
KĄ NORI
GREITAI
MUSŲ KOSTUMERIAI
LAUKIA
Telefonuok, rašyk
ar atvažiuok —
dykai
sveiki
Patarimai
S. J. Dargužis,
807 W. 18th St.
Canal 4960

LOTAS prie 71st St. ir Western Ave., 50x125, kaina $11,000, cash reikia tiktai $5,000. Randasi lietuvių apielinkėj. Namų kainos šiame distrikte auga kasdie. Savininkas Vincennes 7346.

PARDAVIMUI 4 flatų namas, gerame stovyje, puikioj vietoj, netoli Milwaukee Ave. ir Belmont, savininkas 3137 Davlin Ct., 1-os lubos.

Real Estate For Sale
Namai-Žemė Pardavimui

PARDAVIMUI — nauji 5-6-7 kambarių rezidencijų namai, presuoų plytų, plieno konstrukcijos, karštu vandeniu šildomi, 2 naturalės ugnavietės, viena sklepe, kita frontiniame kambaryje. Tile stogas, uždaromi porčiai, Frigidaire ledaunė, francuziškas pleisteriavimas, gražiai padabintos, vieno karo presuotų plytų garažas, lotas 50x32, kaina $13,500, tik biskį įmokėti, kitus kaip rendą. Kaip ten nuvažiuoti. Į vakarus nuo Wilmette Lake Ave. iki Wagner Road. Wagner keliu į šiaurę iki namų arba Waukegan Road iki Lake Ave., Lake Ave. į rytus iki Wagner Road, paskui Wagner Road į šiaurę iki namų. H. F. RITTER and CO., Wagner Road, Glenview, Ill., Telefonas Glenview 224, arba adresuokit NAUJIENOS, 1739 So. Halsted St., Box 1005.

8 KRAUTUVIŲ namas, viskas išrenduota, gera ateitis, vertas $40,000, cash $7500, bargenas. 201 Harrison St., Oak Park, Tel. Austin 3074.

PARDAVIMUI 6 kambarių medinis namas, furnas šildomas, 1 karo garažas, apartmentų zonoj, kaina $10500, tiktai $1000 cash. A. T. PEISTOR, 130 S. Oak Park Ave., Phone Village 7500.

NAUJAS 19 apartmentų namas, pasirinkimas North Side apielinkėj, namas dviejų kampų, 4 krautuvės, 17 apartmentų, 3 ofisai, spaniškas bungalow, Edgebrook Manor, 400 akrų farma į Taylor, Wis., 2 lotai į Niles Center, 2 lotai Northbrook, 1 lotas 2140 S. Homan Ave. Mainysim į tą ką jųs turit.

PARDAVIMUI naujas 19 apt. namas, parinktoj apielinkėj.

PARDAVIMUI spaniškas bungalow, kampas, 50x125, Edgebrook Manor, netoli Devon ir Forest Preserve, išmokėjimais.
S. F. KOERNER
4103 Belmont Ave., Pensacola 9319

NAMAS NORTHWEST
PARDAVIMUI
Tik žiurėkit koks dalykas, $500 casn. Nupirksit 5 didelių kambarių namą, radio plug, ugnavietė, bufetas, knygynas, tile ir lašų vana, įmuryta vana, pedestal skalbimui lovys, plieno konstrukcija, 148 pėdų ilgumo lotas ir viskas kas reikalinga moderniškam namui, stikliniai ir su sieteliais porčiai, cementuota ėlė, $25 į mėnesį su nuošimčiais. Atvažiuokit ir pažiurėkit. 2800 N. Mango Ave., biskį į šiaurę nuo Diversey.
WATSON BOND AND MORTGAGE CO.
įpėdiniai
OLIVER L. WATSON & SON
5624 Irving Park Blvd.
Skyrius 5525 Belmont Avenue

BARGENAS ir lengvos išlygos. Beveik nauja 6 kambarių bungalow ir dviejų karų garažas, galima nupirkti lengvais išmokėjimais arba už cash. Bungalow randasi Marquette Manor prie boulevarų ir gatvekarių. Parsiduos $1,500., pigiau negu verta. Del informacijų kreipkitės
6409 So. Kedzie Avenue

4 KAMBARIŲ murinis bungalow, netoli Western Electric Kompanijos, yra gasas, elektra, vana, viškai, su grindimis aukštas sklepas, $1500 įmokėti, kitus kaip rendą. Jos. I. Novak 4010 W. 26th St.

INVESTORIAI
Mes turime keletą labai gerų investmentų, bizniavų ir apt. namų South Side, 2 flatinių ir krautuvių. Susižinokit su mumis jei jųs jieškote ko nors geresnio.
H. J. COLEMAN
5857 S. State St.
Tel. Wentworth 5702

PRALEISK ŠVENTES SAVO NAME
BUDAVOTOJAS pasiulo, De Luxe murinius bungalow, tile stogas, k. v. š. stikliniai porčiai, gražios konstrukcijos, nėra geresnių Chicagoj, atdaros kasdie, 3052 N. Major Ave. Palisade 1179.

5-5 KAMBARIŲ muriniai bungalow, stikliniai porčiai, plieno konstrukcijos, furnace šildomi ant jusų išmokėto loto už $11,000, cash $500, kitus rendos išmokės. Pamatykit modelį, 5742 Pensacola Ave. Mes pastatysim bile kokios rušies bungalow arba flatinį namą, tik biskį įmokėjus.
CRACKEL CONSTRUCTION CO.
4328 Elston Avenue
Room 212 Juniper 9506

GERIAUSIS bargenas North West Side, 5 kambarių cottage, 2 karų garažas. Kaina $5,600, cash $800. Atsišaukit: J. R. BRUCE, 745 N. Hamlin Ave., Kedzie 7891.

2 FLATŲ namas, 7-8 kambarių, karštas vanduo, sun parlor, pečium šildomas, kaina $11,000, cash $1000. Tai yra geras pirkinys, pasimatykit su manim tuojau. J. R. BRUCE, 745 N. Hamlin Ave., Kedzie 7891.

Real Estate For Sale
Namai-Žemė Pardavimui

PRALEISK ŠVENTES SAVO NAME
GARAŽUS, porčius, cementinius šalytakius, grindis, pamatus, stogus malevojame, taisome, dekoruojame, tik $5 įmokėti, kitus per tris metus. Pašaukit del apskaitliavimo. Hemlock 7969.
5429 S. Ashland Ave.
Arctic Construction Co.
General Contractors

TIKRAS PIRKINYS
Gražus bungalow randasi netoli 69 St. ir Artesian ave., tinkamai apkainuotas. Daugiau bargenų už bungalows, net po $6000.
Frank T. Hinkamp,
7918 S. Western ave.
Republic 4900

GYVENKIT SAVO NAME
PADĖKAVONĖS DIENOJ
PARDAVIMUI naujas apartmentinis namas ir krautuvė, 2 didelės krautuvės su sklepu, 6—4 kambarių apartmentai, 4 karų garažas, rendų $6540, su $6000 cash galit veikti, kaina $53,000, priimsiu lotus kaipo įmokėjimą. Mes pastatysim bungalow, 2 flatų namą ant jusų loto arba musų loto tik biskį įmokėjus. 3801 N. Crawford Ave. Irving 2634. Atsineškit šį skelbimą, nuleisim 5 nuošimčius.

NORWOOD PARK
Jųs ir jusų draugai esate kviečiami atsilankyti ir apžiurėti musų naujos mados Schiller statybos, murinių bungalow su visais rakandais, 6333 N. Oak Park Ave., netoli Devon. Vieta netoli Šv. Teklės bažnyčios, 1 blokas nuo pradinės ir aukštosios mokyklos, 3 blokai nuo Norwood Parko stoties, prie North Western geležinkelio, 19 minučių važiavimo nuo vidurmiesčio, 2 blokai nuo Milwaukee Ave. karų linijos. Musų naujos mados namai yra atdari apžiurėjimui visą dieną nedėlioj ir kasdie po pietų nuo 1:30 iki 8. kitomis valandomis pagal sutartį.
I. J. SCHILLER & CO.
Namų Statytojai
4708 N. Western Ave.
Ravenswood 3069—0196

4 FLATŲ MEDINIS, $11,300
Prie Spaulding Ave., netoli North Ave., 4-4 ir 5-6 kambarių. Šis namas suteiks jums geras įplaukas, rendos $130 į mėnesį. Galim priimti lotą į mainus. Atsišaukit. 3717 Armitage Ave., ar telefonuokit Spaulding 4280.
CHARLES JARCHOW

12 FLATŲ murinis, prie 71st ir Rock Island Stoties. Rendų $10,700 į metus. Parduosiu pigiai už 5½ sykių rendų, $5000 cash galit veikti, savininkas 7519 So. Halsted St., Radcliffe 2520.

PARDAVIMUI gražios cottages, murinės po 5 kambarius, tile vanos, elektrinės ledaunės, garu šildomos, pigi kaina, išmokėjimais, apžiurėkit 9926-52 Normal ave. arba phone Beverly 7900.

MUSŲ pritvrimu pastatytų 10 moderniškų po 5 kambarius bungalow, geroj apielinkėj, 1 blokas nuo 22 St. prie Maple Ave., Berwyn, Ill., 7 minutos ėjimo iki Oak Park "L" stoties. Pažiurėkit kol nupirksite vieną. Lengvais išmokėjimais, pigi kaina, $8500. Mes pastatysim ant jusų loto už $1000, kitus kaip rendą.
JOHN SKALE Jr.,
Tel. Riverside 6097

KAM MOKĖTI RENDĄ

Kuomet už tuos pačius pinigus jųs galite turėti nuosavą namą. Tik reikia biskį įmokėti, o kitus kaip rendą jųs galit įsigyti nuosavą namą, 5 iki 9kambarių muriniai bungalow ir rezidencijos, moderniški visais atžvilgiai, tile stogas, tile vana, ugnavietės, vandens šildytuvai, kambariai dekoruoti, lotai 50×160, 2 blokai į vakarus nuo Harlem ave. prie Riverside Drive. Arba pastatysim pagal jusų norą.
JONAS BROS.
451 Riverside Drive
Arba rašykit Box 991 "Naujienos", 1739 S. Halsted st.

JEI JŲS TURIT $200
Jųs galite kraustytis į vieną musų puikių nubgalow, kurie randasi netoli Marquette Manor, o kitus mokėsite kaip rendą. Tai yra puiki proga jums apsigyventi lietuvių distrikte ir vietoj mokėjus rendą savi inkui, jųs mokėsite už savo namą.
Phone Hemlock 8300

Žiurėk šių bargenų

Naujas 5 kambarių murinis bungalow, plieno konstrukcijos, furnas šildomas, aržuolo trimas, ugnavietė, knygynas, bufetas, vėliausis plumbingas, gatvė cementuota, netoli parko, 2 blokai nuo Belmont karų, tiktai $7950, cash $2000, tik viena liko už tą kainą. HANSON & ÖSTROM, 3550 N. Cicero Ave.

PARDAVIMUI 7 kambarių medinis namas su garažium. Puikioj apielinkėje, Roselande. Parduosiu pigiai. 10520 So. State St.

2 FLATŲ murinis namas, 2 pečiai karštu vandeniu šildomi, aržuolo trimas, labai geroj apielinkėj, kaina $14,500, įmokėti $1500, kitus kaip rendą. Šaukit savininką. 5910 Irving Park Blvd. Kildare 8091.

ĮMOKĖJIMAIS pagal jusų įplaukas. Naujas murinis bungalow, 5 bambarių, miegojimui porčiai, k. v. š. įmuryta vana, lietaus lašai, dideli viškai, didelis lotas, gatvė ir kiti įrengimai, netoli geros transportacijos, tik biskį įmokėti. HOME BUILDERS OF AMERIKA, 134 N. La Salle St. Central 6925.

Part Two

NAUJIENOS

Antra Dalis

VOL. XIII Chicago, Ill., Šeštadienis, Lapkritis-November 19 d., 1927 No. 273

THE LIBRARY OF THE UNIVERSITY OF ILLINOIS NOV 22 1927

Energijos Šaltinis

[L. U.] žmogus yra savotiškas prigimties padarinys. Jame nuolat reiškiasi įvairios pajēgos, traukiančios prie vienokių ar kitokių žygių. Iš kur gi imasi pas žmogų gyvenimui, darbui nenykstančios pajēgos, o jeigu ir žmogaus stiprumas rodo kai kurį sviravimą, tai nuo ko priklauso žmogaus jēgų tvirtējimas arba silpnējimas?

Iš anksto galima pasakyti, kad žmogaus kune reiškiasi tie patys procesai, judējimai, keitimaisi, kuriuos mes sutinkame ir visoj prigimtyje. Jie prisilaiko ir vienodų visiems kunams prigimties įstatymų. Todel negalima prieiti prie aiškinimo žmogaus prigimties, nepažinus bendrųjų gamtos dēsnių.

Čia ir pradēsime aiškinti, gyvosios gamtos reiškinių skirtumą nuo negyvosios medžiagos savybių.

Medžiaga yra amžina.

Seniau buvo manoma, kad medžiaga gali išnykti arba vēl, esant progai, iš nieko susidaryti. Sudegē malkų kruva, sudegē namas ir liko tik maža pelenų kruva. Rodos, turējo gana didelē tos medžiagos dalis išnykti, nes mes jos daugiau nepastebim. Tačiau yra tiksliai apskaičiuota, kad bedegant medžiagos ne mažiausia dalelē nepražuva. Šiame atsitikimę medžiaga yra įgavusi tik kitą formą, išvaizdą, kurios mes nepastebim. Ir ši naują formą — įgavusi medžiaga pakyla kaip nejaučiama dvasia į padanges ir išnyksta iš musų akių. Jei dega malkos, tai nors jos ir sausos butų, vis tiek jose yra užsilikę gana didelis vandens nuošimtis. Be to, be grynam stovyje esančio vandens, gali bedegant vandens pasidaryti ir kitų medžiagų, kaip seliulozos, krakmolo, cukraus, iš kurių ypač pirmoji ir sudaro didžiausią medžio dalį. Vandenį žmogus gali padaryti iš oro, nors tenai vandens garų visiškai nebutų, todel nenuostabu, kad medyje iš kitų medžiagų gali pasidaryti vandens. Šis vanduo, kuris sudaro nemažą malkų dalį bedegant išgaruoja į orą ir mums rodos, kad dalis medžiagos yra din gusi be žinios. Malkose yra daug anglies susijungusios su kitomis medžiagomis, kuri degant susijungia su deguoniu, virsta dujomis ir pakyla į orą. Jeigu sugaudyti iškilusius vandens garus, sudegusią anglį, paimti pelenus, dumus ir viską pasverti, tai gausime tokį pat svarumą, kokis kiekis buvo sudeginta.

Kaip degime, taip ir visuose kituose gamtos reiškiniuose medžiaga nenyksta, ji tik priima įvairias formas. Mes gerai žinome, kad vanduo gali buti kietam stovy—ledas, skystam ir pavirsti garais. Taip gali padaryti ne tik vanduo, bet ir kiekvienas ant žemēs randamas kunas. Iš geležis kaitinama virsta skystimu ir dar daugiau kaitinant, ji gali virsti ir garais. Tik kiti kunai suskystēja arba virsta garais prie tokios aukštos temperaturos, kuri yra aukštesnē už anglies ugnies kaitrą ir todel kitos medžiagos del kaitros stokos dar nepasisekē žmogui į garus paversti, bet bendrai imant, visos medžiagos yra galima garais paversti.

Ant saulēs, kur temperatura yra labai aukšta, dauguma tų medžiagų, kurios randasi pas mus kietam stovyj, plauko, kaip pas mus vanduo, pavirtusios į garus. Medžiaga gali ne tik iš kieto daikto virsti nematomais garais, bet ir dar didesnių stebuklų gali su jais atsitikti.

Kad cukrus gali virsti spiritu, visiems yra gerai žinoma, bet kad geležis virstų auksu, butų daug nuostabesnis dalykas, o tačiau ir tas einant prigimties įstatymais yra galimas dalykas.

Jau viduriniuos amžiuos, tų laikų medžiagų kitējimo procesų tyrinējojai, alchemikais vadinami, ieškojo budo vienus metalus paversti kitais, brangesniais; jiems tas, žinoma, nepavyko, nes šioj srity mokslas dar nebuvo pakankamai išsivystęs.

Bet dabar girdime pasireiškiant vieną antrą balsą, kad pavyko viena medžiaga paversti kita, pav.: gyvasis sidabras, leidžiant per jį elektros srovę, paverčiamas į auksą, bet ar tai visiškai tikri davyniai, dar nēra galutinai nustatyta. Bet mokslininkai sutinka tik viename klausime, kad prie atatinkamų sąlygų gali vienas metalas virsti kitu, tik iki žmogui pasiseks tai padaryti, gal but, dar praeis vieni, antri, o gal ir dešimtys metų.

Šiek tiek susipažinę su ta medžiaga, iš kurios esame "nulypdyti" ir į kurią vēl pavirsime, galime pakalbēti ir apie antrą su medžiaga surištą dalyką— energiją.

Energijos pasireiškimo formos.

Kur tik randama medžiaga, ten kartu sutinkame ir energiją. Magneto gabalas turi ne tik svarumo, bet ir tam tikrą jēgą, traukiančią prie magneto metalinius daiktus. Kaip magnetas, taip ir visi kunai pasižymi vienas antrą traukiamąja jēga.

Žvaigždē žvaigždę traukia tam tikra jēga, žemē traukia žvaigždes, traukia ir visus kunus esančius ant žemēs, kurie visi krinta prie jos.

Ir mažesni daiktai vienas antrą traukia, tik jų traukimo jēga tokia maža, kad jų veikimo pasekmių mes nepastebim. Tiesa, tobulais fizikos stebējimo prietaisais galima nustatyti kiek daug pasilenkia du pakabinti metaliniai rutuliai, dej tarpusavio traukiamosios jēgos, bet tai gaunasi labai mažas skaičius.

Be traukos, mes gyvenime sutinkame ir daugiau energijos pasireiškimo formų. Šilumą, elektros srovēs jēga, šviesa ir dauguma visokių judējimų, tai vis savotiškos energijos pasireiškimo formos.

Kaip vienokia medžiagos forma pakeičiama, taip ir energijos vienokia pasireiškimo forma galima pakeisti kitokia. Šiluma virsta darbu, darbas vēl del trynimosi sukelia šilumą; elektros srovē betekēdama per plonas vielas, virsta šiluma, šiluma vēl gali virsti elektra ir tt.

Todel energija gali keistis, bet ji taip pat kaip ir medžiaga negali išnykti.

Turim progos įsitikinti, kad žemēs traukiamoji jēga niekad nenyksta ir nemažēja, bet ir kitos energijos formos yra nenykstančios.

Šiluma taip pat nenyksta. Norint tuo įsitikinti reikia paimti šiltas daiktas ir patalpinti į tokią vietą, kad šiluma iš jo negalētų į šalis išeiti. Tada tas kunas neatšals. Paprastai apsaugojimui nuo atšalimo vartoja indus su dviem sienelēm. Tarp sienelių buva tuščias tarpas, iš kurio yra ištrauktas oras. Per šį tuščią tarpą šiluma sunkiai gali išeiti ir todel tokiuos indus patalpinti koki nors daiktai ar skystimas labai ilgai neatšala.

Jeigu paprastai visi įkaitinti kunai atvēsta, tai šiuo atvēju taip pat šiluma neišnyksta, o ji tik persikelia į aplinkinius kunus, sušildydama orą ir kitus daiktus, ar net pakildama į erdvę.

Nors energija ir yra nenykstanti, amžina, kaip ir visas pasaulis, tačiau ji apsireiškia veikliu ir neveikliu stoviu.

Ir yra susitarta veikiančią energiją, šilumą, judējimo energiją, vadinti kinetine energija, a neveikiančią, kuri gludi medžiagoje paslēptam stovy, vadinti potencine energija.

Mes degindami malkas, gauname karštį, — tai didelis kinetinēs energijos šaltinis, kuris šildo kambarius, veža traukinius, judina mašinas. Ši šilumos energija atsiranda degant malkoms iš medžio.

Reiškia, malkose buvo tam tikras paslēptos energijos šaltinis, kurią, padegę malkas, mes paverčiame veikiančia energija.

Milžiniškas pajēgas mes sutinkame gamtoje. Čia kalnai griaunami, čia žemēs pluta, vidujinēs jos ugnies judinama, bet dar didesnēs pajēgos slepiasi tyloj ramioj medžiagoj.

Ne vien malkose, bet ir kituose kunuose slepiasi dideli energijos šaltiniai, kuriuos išnaudojus, gal but, žmogui visai nereikētų dirbti, o tik reguliuoti, kad gamtoje esančioje jēgos dirbtų žmogui naudingą darbą.

Bet tuo tarpu žmonēs dar nemoka tos galingos negyvos gamtos pajēgos, tos paslēptos kunų energijos tinkamai išnaudoti.

Iš kur ši paslēpta energija yra atsiradusi?

Mokslas sako, kad kaip medžiaga, taip ir energija neturi pradžios, neturi pabaigos, — jos yra amžinos. Tas bus mums suprantama, jei suprasime, kad kunų judējimams palaikyti nereikalinga jokia jēga, jeigu tik jiems judēti nieks netrukdytų.

Žemē sukasi, lekia aplink saulę niekone nevarōma, savo greitumo nemažindama, nes ten jai skristi nei oras, nei kas kitas netrukdo.

Ant žemēs įjudinti daiktai greitai sustoja, nes visokios trynimosi jēgos — tai į žemę, tai į orą, jų judējimą sutrukdo.

Šiluma, šviesos spinduliai, garso bangos, taip pat ir kitos energijos pasireiškimo formos ir yra judējimas, ar tai medžiagos ar tai eterio bangų, kurios tačiau juda savam, musų patyrimui neprieinamam pasauly, ir to judējimo niekas negali sutrukdyti ir todel ši energija yra amžina.

Energija gali buti perkraunama iš vienos vietos į kitą, iš vieno daikto į antrą.

Medžių lapuose, daržovēse, javuose, kuriuos mes vartojame maistai, taip pat yra sukrauta nemaža paslēptos energijos. Kad iš tikro čia yra tam tikri energijos šaltiniai, mes turēsime progos vēliau įsitikinti, o dabar priminsim, kaip ši energija augaluose susikrovē.

Augalas čiulpia šaknimis iš žemēs neorganines (neaugalines) medžiagas, įvairias druskas, o iš oro per lapus paima anglies dvideginio dujų.

Po įtaka saulēs spindulių energijos veikimo, iš šių per lapus ir šaknis paimtų medžiagų, susidaro cukrus, krakmolas, riebalai, baltymai ir kitos gyvoj gamtoj sutinkamos medžiagos. Ši saulēs spindulių energija, padedanti susidaryti įvairioms maistingoms medžiagoms, nepranyksta, o pasilieka tose maisto medžiagose paslēptam stovy.

Ir mes, paēmę duonos, daržovių nepajusim tos iš saulēs atējusios ir pasislēpusios energijos, bet kai mes šį maistą suvalgom, tai musų kraujas ir kitos kuno dalys puikiausiai moka šią augaluose esančią energiją pavesti darbo energija, šilumos energija ir mes, jei tik maisto turime, iš jo semiame sau gyvenimui reikalingą energiją.

Žmogaus energijos šaltinis.

Iš žmogaus energija nuolat sklysta į visas puses.

Pirmiausia kiekvieną gyvenimo valandą iš žmogaus įvairiais keliais išteka šiluma į orą ir į kitus aplink esančius daiktus. Žmogus išdalina šilumą kvēpuodamas, nes įtraukia šaltą orą, o išpučia šiltą, išdalina šilumą prakaituodamas, išdalina šilumą ir visu savo kuno paviršium, nes žmogaus kuno temperatura yra aukštesnē už aplinkinių kunų temperaturą, į kuriuos iš žmogaus nuolat teka šiluma.

Jeigu, vidutiniškai imant, visą paros metu iš žmogaus išeinanti šiluma butų sunaudojama vandeniui šildyti, tai šia šiluma butų galima užvirinti 27 kilogramai vandens.

Kad žmogaus kunas neatšaltų, tam reikalinga iš kur nors nuolat paimti šilumos. Aukščiau esam minēję, kad augaluose, o žinoma, ir mēsoje ir kitam gyvuliniam maiste, yra susikrovę paslēptos energijos ištekliai. Kai žmogus šį maistą suvalgo, jis išnaudoja esančią jame paslēptam stovy energiją.

Augaluose energija susikrovē besijungiant įvairioms medžiagoms. Norint šią sukrautą energiją paliuosuoti, reikalinga vēl suskaldyti augalinēs maisto medžiagos. Taip musų virškinamam take ir yra daroma. Ten skaldoma maisto medžiagos į tas dalis, iš kurių jos yra suvarytos ir pasiliuosuoja kuno šilumai palaikyti reikalingą energiją.

Bet kunui šilumos yra tiek daug reikalinga, kad vien skaldymo keliu įgytos šilumos jam yra per maža. Žmogau šilumai palaikyti reikalingas nuolat jo kune einantis degimo procesas.

Mes esame pripratę matyti degimą su ugnim, kuomet išsidalina daug šilumos. Bet daugely atvējų tas pats degimas gali eiti be ugnies. Degimas yra kunų jungimasis su ore esančiu deguoniu.

Jei šis jungimasis eina pamažu, nēra ugnies ir jokios aukštos temperaturos.

Geležies rudijimas yra jos iš lēto vykstantis degimas.

Toks be ugnies degimas visuomet vyksta musų kune. Kune dega su maistu paimti baltymai, dega cukrus, dega ir riebalai. Deguonį mes paimam su įkvēptu oru per plaučius, iš ten jis eina į kraują ir jo išnešiojima po raumenis ir kitas kuno dalis, kur tik eina degimas

Įvairių medžiagų degimas palaiko musų kune visuomet vienodą temperaturą, o taip pat suteikia ir reikalingą darbui energiją. Esame minēję, kad viena energijos forma gali virsti kita. Ir žmogui dirbant šiluma virsta darbui reikalinga energija.

Jeigu žmogaus kunas bus sveikas, maisto virškinimas ir degimas eis gerai, žmogui visuomet, jei tik maisto netruks, rasis pakankamai jēgų darbui. Bet, kai viršinimas sukrinka, degimas negali visoj pilnumoj pasireikšti, žmogaus jēgos silpnēja.

Jz.

Dalis Pittsburgho miesto, kuri liko supurtyta gaso ekspliozijos. Kairēj yra Monongahela upē; per miesto centrą plaukia Allegheny upē. Viršuj gi kairēj matytis ir Ohio upē. Upių sąjungoj, kur pažymēta vilyčia, yra naturalio gaso tankai, kurie ekspliodavo, užmušdami daugiau 20 žmonių ir keletą šimtų sužeisdami. (1) Oliver namas, kuris liko ekspliozijos supurtytas. (2) William Penn hotelis.

Kalbos Ribos

Rašo Dr. A. Montvidas.

Tuli žmonēs mano, kad kalba viską galima išaiškinti. Aš bandysiu įrodyti, kad tai yra klaidinga. Mimika, rankų mosavimu, akimis, pirštais ir kitokiais budais ir be žodžių vienas žmogus gali kitam nemaža išaiškinti. Kalba yra kur kas tobulesnē įmonē minčių, žinojimų, patyrimų perdavimui kitiems, vienok toli gražu ir ji netobula. Šitą netobulumą bandysiu įrodyti pavyzdžiais.

Aš nepažįstu jusų tēvo ir jųs bandykite man išaiškinti taip, kad iš jusų kalbos butų aišku, kaip jis išrodo, kokis jo balsas ir tt., kad aš susitikęs jį pažinčiau. Nē manęs, nē kito nieko nesupažindinsite su juo, tol, kol neparodysite jo fotografijos. Vienas akių metimas į jo paveikslą supažindins su jo išveizda daugiau, negu dienos ar savaitēs aiškinimai. Atveskite savo tēvą asmeniškai ir kelių sekundų pažiurējimas į jį duos da aiškesnį supratimą. Jo balsas irgi skiriasi nuo visų kitų žmonių, kurio jųs irgi nē aprašyti, nē kalba išaiškinti negalite. Supras tik tas, kas girdēs jusų tēvą kalbant.

Bet sakysime, kad jusų tēvas yra plika galva, be kairēs kojos, arba yra be dešinēs rankos, arba be nosies ir kaip kitaip skiriasi nuo didžiumos žmonių. Vienok yra su panašiais trukumais ir kitų žmonių. Tiesa, jeigu pasakysite, kad jusų tēvas lauks tokioj ir tokioj vietoj pažymētu laiku ir išpasakosite tokias jo ypatybes, kurios metasi į akis, tuomet jį atradus galima spēti, kad mažu tai ir tas žmogus, apie kurį kalbējote. Vienok tai bus tik spēliojimas, o ne žinojimas.

Nē vieno žmogaus mes negalime aprašyti kalba taip, kad iš musų kalbos kiti jį pažintų. Ne tik žmogaus, o ir tukstančių kitų daiktų. Muzikos kritikas, pav., rašo recenziją apie įvykusį koncertą, operą, ir skaitytojas supranta tik tiek, kad buvo kas tai gero arba kas tai blogo. Kiekvieno muzikanto ir kiekvieno dainininko muziką ir dainą galima suprasti tik girdējimu, o negalima išaiškinti žodžiais.

Net kada sakoma tokius paprastus žodžius, kaip juodas, baltas, raudonas, klausytojui nēra aišku, nes spalvos gali buti šviesesnēs ir tamsesnēs. Todel darome palyginimus sakydami "raudonas, kaip kraujas", "baltas, kaip sniegas." Nors ir kraujas ir sniegas nēra visuomet nustatytos spalvos, vienok palyginimai duoda šiek tiek aiškesnį supratimą.

Čia man prisimena mano mokyklos lankymo laikai. Turējome gana gabų odos ligų mokytoją, kuris aiškinti apie šitas ligas mokējo labai talentingai. Viena, jis buvo plačiai prityręs, todel jam bepiga kalbēti, kita — buvo iškalbus. Ir po visų šitų aiškinimų, po studijavimo iš knygų, po išmokimo žodžiais aprašyti daugelį odos ligų, kada visi galējome išlaikyti egzaminus iš odos ligų, nusivedē jis mus į kliniką, kur buvo žmonių su įvairiom odos ligom. Ir pas mus studentus pasidarē Babelio susimaišymas; spēliojimas. Žinovo, genijaus neatsirado nē vieno. Pažinojome lengvai tik tas ligas, kurias buvome pirmiau kur nors matę; susipažinome į porą valandų su daugeliu tų, kurių per amžių iš knygų ir lekcijų nebutume išmokę.

Nestebētina, kad modernine mokykla vis labiau tolsta nuo lekcijų auditorijoj, o kreipia daugiau domēs į mokinių darbą laboratorijose, kelionēse, vizitams į įvairias vietas ir tt. Visi žinote, kad Rusiškose gimnazijose mokinama buvo vokiečių ir francuzų kalbos per 7 ir 8 metus, o vienok nē vienas gimnazistas užbaigęs mokyklą negalējo kiek tinkamiau susikalbēti. Jis žinojo gramatiką ir sintaksę, žinojo daug žodžių, buvo supažindintas su vokiečių ir francuzų literatura, vienok paprastas žmogelis, pagyvenęs Vokietijoj pora metų, praktiškiau kalbējo vokiškai, negu musų iš knygų mokytas gimnazistas. Jeigu jau su kalba taip yra, tai ką besakyti apie botaniką, zoologiją, geografiją, fiziką, chemiją ir panašius mokslus? Čia aiškinimai nors ir reikalingi, bet jie butų tuščias dalykas be praktikos. Net geografijos, istorijos, sociologijos ir panašių mokslų studijavimui jau rengiamos ekskursijos. Yra numatoma, kad ateityje klasēse mokiniai labai mažai laiko begaišins, kad egzaminai visai bus panaikinti.

Apart to, kad žodžiais daugelio dalykų visai negalime išaiškinti, kitus tik apgrobais negalima išaiškinti, kad patys žodžiai tankiai neturi griežtų ribų, da yra ir kitas keblumas: nē vienas žmogus nesugeba vartoti ganētinai žodžių. Vieni per visą savo amžių kalba ir rašo vartodami tik tukstantį — kitą žodžių, gi patys kalbingieji vartoja iki 25,000 žodžių. Daugelis žmonių nežino daugiau kaip 700 žodžių. Ir kad neišeitų didelių nesusipratimų ir abejonių, prisieina kalbēti ir rašyti kiek galint atsargiau, liogingiau. Net ir taip darant, visgi nuomonēs pasiskirsto apie tai, kas pasakita arba parašyta. Ir ar reikia stebētis, kad daugelis poetų ir rašytojų skundžiasi, kad svietas jų nesupranta? O kalbēti jie moka aiškiau, negu paprasti piliečiai.

Žmogus žmogų bando suprasti ir suprasti tankiausiai galima ne pilnai iš to, ką ir kaip jis pasakē, o iš to, ką jis norējo pasakyti. Todel prie atskirų jo žodžių ir sakinių kabinētis yra nežmoniška.

Ar Jus Kankina Pleiskanos?
Naudokite
Ruffles
Ar Jums Galvos Odą Niešti?
Naudokite
Ruffles
Ar Jųsų Plaukai Slenka?
Naudokite
Ruffles
Ar Jųs Norite Apsaugoti Juos?
Naudokite
Ruffles
Užlaikymui savo plaukų gražiais ir tankiais
Naudokite
Ruffles

SVEIKATA

Ši skyrių veda Dr. A. J. KARALIUS—3303 S. Morgan St., Chicago, Ill. / Dr. A. MONTVID—1579 Milwaukee Ave., Chicago, Ill.

ŠIS-TAS APIE DŽIOVĄ

Rašo Dr. A. Montvidas.

Chicago skaitosi sveikiausias iš visų tokio pat didžio miestų ir čia pernai tapo įregistrota 35,756 džiovininkai. Įregistravo daugiausiai dispenserijos, o privačiai gydytojai pranešė apie 8,504 naujus džiovininkus ir apie 2,530 mirčių nuo džiovos. Įdomu, kad 1908 metuose, kuomet pradėta Chicagoj versti, kad apie džiovininkus butų pranešama, tapo įregistruota tik 2,577 džiovininkai, o nuo džiovos mirė 3,-915. Reiškia, kad apie kelias dešimtis tukstančių tyčia ar netyčia buvo nepranešta. Įdomu ir tai, kad kuomet džiovininkai nebuvo sekami ir mažai kas jais rupinosi 1908 metuose, nuo džiovos mirė 3,915, o jau 1926 metuose miršta tik 2,-530 — netoli pusantro tukstančio mažiau. Da ir dabar biednuomenės apgyventuose distriktuose apie daugelį džiovininkų nežinoma, nes didžiuma vargšų nelanko gydytojų, kol tik visai blogai pasidaro, todel patys nežino džiovą turią, o ir gydytojai tuose distriktuose yra apsileidę arba prašomi biednieko, kuris yra tamsus ir baugštus, neraportuoja. Pavydžiui, net ir pernai metais iš vieno negrų apgyvento distrikto buvo pranešta tik apie 50 apsirgimų džiova, o mirė apie 200. Pasiturintieji žmonės laiks nuo laiko kreipiasi į gydytoją sveikatos ištirimui, todel liga greičiau randama. Ir jie nebijo buti raportuoti, nes supranta, kad valdžia tik tuomet bus sekminga kovoj su džiova, kada patys ligoniai koperucs. Todel kada pasižiuri į Chicagos mapą, kurioj yra sužymėta kiek džiovininkų randasi kokiame distrikte, matai jų netoli lygiai visur, bet miršta nuo džiovos nepalyginamai daugiau susikimšusiuose, vargšų apgyventuose distriktuose. Tai viena. Antra priežastis yra, kad biednuomenė neturi iš ko gerai gyventi ir iš ko gydytis, nors džiova yra lengviau prašalinama liga, negu daugelis kitų ligų.

Džiova yra apkrečiama liga, tai yra vienas džiovininkas gali apkrėsti daug sveikų žmonių. Todel namie jis privalo turėti atskirą nuo kitų kambarį, vartoti atskirus indus, šluostikus, neturi bile kur spiaudytis, kosėti ir čiaudėti. Vaikai apsikrečia kur kas greičiau, negu suaugusieji, todel džiovininkui draudžiama gyventi sykiu su vaikais. Kas neklauso, ant durų prilipdoma korta, kad visi matytų, kad ten gyvenama džiovininko ir nesilankytų. Jeigu ir šitas negelbsti, tuomet atvažiuoja vežimas ir nugabena ligonį į apskrities ligoninę. Šitokis patvarkymas butinai reikalingas vaikų apsaugojimui, jeigu pats ligonis yra tamsus arba nori ir vaikus nužudyti sykiu su savim.

Chicagos miestas turi nemokamą sanitoriją, bet ten sutelpa tik apie 1,200 džiovininkų, apskrities ligoninėj irgi yra džiovininkų skyrius, bet ligoninė miesto ir prastoj vietoj. Oak Forest institucja randasi netoli Chicagos ir čia liuosos vietos daugiau, bet daugelis chicagiečių nelinkę ten keliu. Tai nemokamos vietos. Reikiama statyti greitai džiovininkams namų priemiestyj, kur visai žmonės kaina miestas išnuomuoja kambarius ir butus džiovininkams, nes į esamas nemokamas įstaigas jau netelpa, o mokamosios sanitorijos brangios — biednuomenei neįkandamos. Šitokie miesto statomi namai džiovininkams butinai reikalingi, nes dabar daugelis nenori eiti į sanitarijas, o uždraudus su vaikais gyventi, keliasi į pigius nesveikus kambarius praščiausiuose distriktuose. Mat žmogus yra linkęs gyventi savo bute arba turėti nors savo savo kambarį. Iškėlimas į sanitariją slėgia tokį žmogų dvasiniai, o tai negerai jo sveikatai. Suprantama, nuo vaikų atskiriami tik tokie džiovininkai, kurie turi veikiančią ligą, kurie gali apkriesti kitus. Tie, pas kuriuos ilga yra sustojusi veikti, gali pasilikti namie.

Chicagos miestas kovai su džiova skiria apie 2 milionu dolerių kas metai, bet iš to turi užsilaikyti sanitarija su 1,-200 ligonių, 8 dispensarijos ir didelis skaitlius sanitarų ir slaugių, kurie lanko džiovininkus namuose, ieško naujų ligonių, tarnauja sanitarijoj ir dispenserijose ir daug kitų darbų dirba. Todel priseina pardavinėti kalėdinius ženklelius ir ieškoti kitų šaltinių įplaukoms. Bet kaip nebutų keblu, visgi darbas eina sparčiai pirmyn. Reikia tikėtis, kad netolimoj ateityj bus pasiekti netoli visi džiovininkai; kad nuo jų bus apsaugoti sveikieji, kad ir patys džiovininkai bus tinkamiau aprupinti, negu dabar. Gydytojų vedama sveikatos propaganda pasiekia vis didesnį skaitlių gyventojų; valdžios patvarkymai ir suranda ligonį ir apsaugoja sveikuosius nuo apkrėtimo — ir rezultatas visko šito vis mažiau mirčių nuo džiovos.

Mados galybė.

Kunigas prie krikšto): Ar jųs sumišote, kad norit kudikiui duot vardą "Radio"?

Kuma: Ką jųs, prabaštelį! Dabar tokie laikai, susilauksite jųs dar, kad paprašys kudikį pakrikštyt Fokstrotu arba Čarlestonu, ne tik Radiju.

Pas lietuviškus bagočius.

—Musų Fifi fortepijono mokinasi pas geriausį profesorių Palangoje ir jau visai fain skambina...

— O keturiom rankom panelė Fifi griežti jau irgi moka?

—Ką tamsta subludai? Musų Fifi yra žmogus, ne bezdžionė, kad keturias rankas turėtų.

CENTRAL MANUFACTURING DISTRICT BANK CHICAGO

GREITAS SEZONAS

Dabar jau prisiartina šventės — linksmios bet ir išalidžios.

Nariai musų 1927 Kalėdinio Kliubo yra prisirengę — o jųs?

Jusų paprastos taupymų sąskaitos ir investmentai nebus išleidžiami; jie juos padidino.

Jusų sąskaita maloniai bus priimta bile kokekiame departmente šio Banko.

CENTRAL MANUFACTURING DISTRICT BANK

A Trust Company

1110 West 35th Street,

A State Bank — A Clearing House Bank

CUNARD LINIJA LIETUVON

Greičiausi plaukimai per okeaną pasauly. Išplaukimai iš New Yorko į Southampton kas Sereda vienu ir milžinų ekspresinių laivų

Berengaria — Aquitania — Mauretania

o paskui sausžemiu į Kauną. Pamatykite Londoną pakely. Taipgi tiesiai į Londoną kas Pėtnyčią nauji, alieju varomi laivai. Trečios klesos laivakortės į abu galu iš

CUNARD LINE

New Yorko į Kauną $203 ir brangiau. Atskiri kambariai, erdvi vieta, geras naminis valgis, mandagus patarnavimas. Del kitų infirmacijų klauskite bile Cunard agento, arba rašykite tiesiai pas:

140 N. Dearborn St., Chicago

Peoples Furniture Co.

DVI DIDŽIAUSIOS LIETUVIŲ KRAUTUVĖS CHICAGOJE

Užlaiko viską del namų

Taipgi Wholesalninkai ir Rakandų Išdirbėjai

SEKLYČIŲ SETUS

Mes išdirbinėjame nuosavoje dirbtuvėje pritaikindami kiekvienos ypatos skoniui. Čia visuomet rasite didelį pasirinkimą, kaip gatavų setų taip ir del užsisakimo. Yra šimtai skirtingų madų romai ir apdengimai del pilno patenkinimo Tamstų noro. Saugiai paliginę prekių rušis ir jų žemas apkainavimus busite tikri, kad **Peoples Furniture Co. Krautuvės yra geriausia vieta pirkti seklyčiai setus ir visas kitas namų reikmenis.**

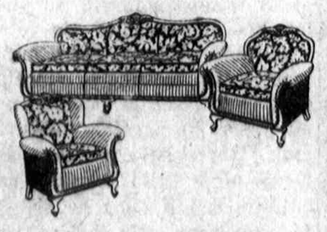

LENGVUS ĮMOKĖJIMUS SUTEIKIAME VISIEMS

4177-83 Archer Ave., Lafayette 3171 — M. KEZAS, Vedėjas

1922-32 S. Halsted St. Canal 6982 — J. NAKROŠIS, Vedėjas

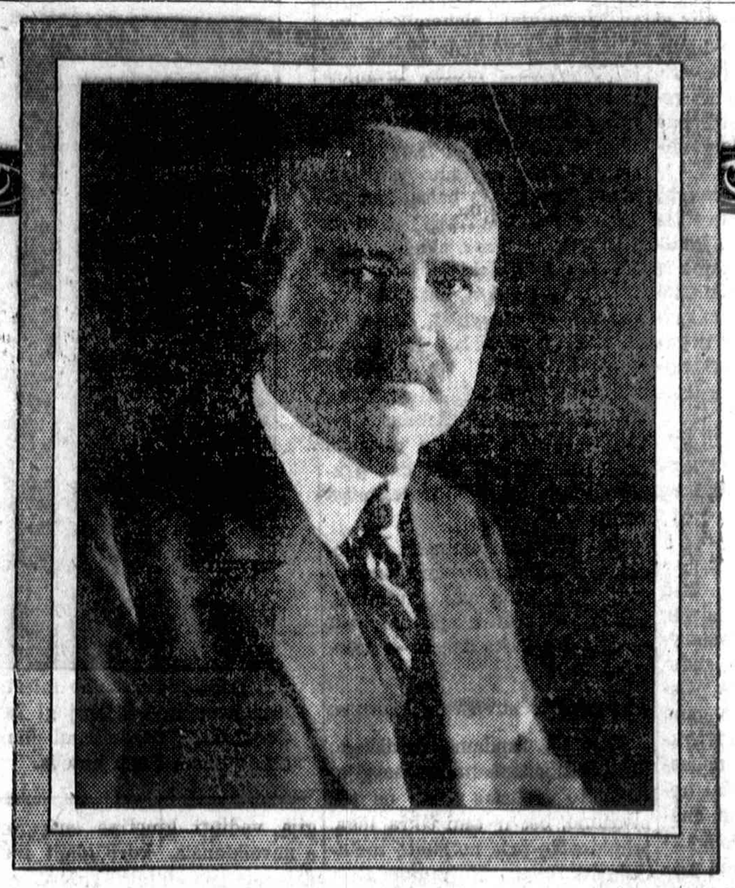

C. W. NASH

President The Nash Motors Company

Pranešimas nuo

NASH

Musų Lietuviams Draugams Chicagoj

Metai iš metų Nash karai įgauna vis daugiau ir daugiau populiarumo tarpe Chicagos lietuvių ir tas dasiekė tokio laipsnio, kad užtylėti apie jį butų didelis apsileidimas iš musų pusės.

Kreditas už šį populiarumą didelėj daugumoj priklauso musų dideliam skaičiui lietuvių mechanikų ir dirbtuvių darbininkų, kurie savo gabumu ir atsidavimu pagelbėjo del ištobulinimo Nash.

Vadovavimas Motorinių Karų Vertėje

Publika gerbia Nash karus ir tai yra didžiausis turtas kokį mes turime ir sykiu su musų nepaliaujamomis pastangomis užlaikyti tą pagarbą ir padidinti gerą vardą kurį mes dabar turime, mes dabar įsteigėm lietuvių departamentus žemiau pažymėtose vietose kur Nash yra pardavinėjami.

Tas pats lietuvių gabumas ir sumanumas, kuris pagelbėjo Nash karus ištobulinti, bus dabar sunaudotas del jusų patarnavimo ir pardavinėjimo musų produkto. Kuomet jųs atsilankysite į tas krautuves, lietuvis jums maloniai patarnaus—reikalaukit jo, ir ko jųs norėsite, jis visuomet draugiškai, greitai ir mandagiai patarnaus.

Cicero Auto Shop, 5912-14 W. 22-nd Street

Chicago Nash Co., 2000 S. Michigan Ave.

Roseland Motor Car Co., 10857 Michigan Ave.

Bruno Simokaitis

Lietuvą Aplankius

(Tęsinys)

Pasitaiko, kad kai kuris biskį supyksta, kuomet jo "mėlynakę" kas nori pavilioti; bet jie randa būdą ir susitaiko be peštynių. Todel ir sakau, kad už tai Lietuvos jaunimui reikia duoti kreditą! Bet kalbant apie Lietuvos jaunimo geras puses, negalima nutylėti ir blogųjų. Dalykas, matote, labai paprastas: Lietuvoje yra labai daug gimnazistų ir gimnaziščių, ir labai apgailėtina, kad didelė dauguma tų gimnazistų (sčių) nelabai nori dirbti. Mat, jie jaučiasi inteligentai, tai jiems juodas darbas maždaug yra svetimas dalykas. Kuomet jie nenori ant ukio dirbti, tai kas lieka daryti? Well, reikia važiuoti į Kauną ir gauti koks nors darbas, kad buti ponu. Žinoma, Kaune visiems ir negali užtekti to poniško darbo. Kuomet pasirodo, kad Kaune negalima gauti darbo, tai kas tada daryti? Reikia naują partiją organizuoti. Tada bus galima buti partijos lyderiu ir gauti politišką vietelę! Taigi šitokiu budu Lietuvoje pasidarė devynios galybės partijų ir, ant galo, susitvėrė bepartyvių partija! Aš nežinau, ar toks daiktas yra galimas kaip bepartyvių partija,— tegu pats skitytojas apie tai sprendžia. Bet yra faktas, kad tokia partija jau buvo atsiradus Lietuvoje. Tai ir sakau, jeigu Lietuvos jaunimas taip progresuotų ir į darbo pusę, tai Lietuvos ateitis galėtų turėti ir patikimą viltį del geresnio rytojaus. Baigdamas noriu pastebėti, kad man teko matyti Lietuvoje gimnazistų (-čių), kurie yra gana nuoširdus darbininkai, bet labai gaila, kad tokių nelabai daug randasi.

Geltonų pasportų tragedija

Kuomet apsistoji Kaune, tai gauni gana daug gerų įspudžių, bet pasitaiko ir labai blogu. Man bevaikščiojant po Kauną teko tokių dalykų patirti, apie kurių buvimą aš niekuomet nebučiau tikėjęs, jeigu pats nebučiau matęs. Dalykas ot kame: Kaune randasi tokių panelių, kurios turi "geltonus" pasportus. Kuomet man teko su viena panele pasikalbėti apie abelną merginų gyvenimą Kaune, tai ji man papasakojo gana daug liudnų dalykų! Ji bekalbėdama pradėjo verkti ir aš užklausiau, ko ji verkia? Ir štai ką ji man atsakė: "Tamsta gyveni demokratiškoje šalyje, tai vargiai gali suprasti tų šalių gyvenimą, kur vergija gyvuoja".

Išgirdęs tokius žodžius del žingeidumo aš pradėjau klausinėti jos kame dalykas? Bet ji man vėl atsakė: "Man sarmata Tamstai aiškinti apie musų daugelio merginų padėtį". Bet aš jai pradėjau aiškinti, kad man butų labai įdomu patirti, kame čia dalykas. Ji išsima popierą ir rodo man.

"Ar Tamsta žinai ką šitas reiškia?" Atsakiau, kad ne.

"Jeigu tamsta neturi nieko priešingo, tai aš papasakosiu apie savo gyvenimą ir sykiu kitų tokių nelaimingų, kurios nemato savo gyvenime jokios ateities. Aš esu ukininko duktė; lankiau gimnaziją apie trejus metus. Šeimynoje pasidarė suirutė. Toliau manęs neleido mokytis ir sykiu turėjau apleisti savo tėviškę. Apleidus tėviškę, aš pradėjau tarnauti pas ukininką. Bet pasirodė be galo sunkus gyvenimas, ypatingai del to, kad aš dalyvavau tarpe bažangiosios visuomenės. Manęs neapkentė. Metus viską, aš atvykau Kaunan ir gavau šiokį tokį darbą. Jauna budama mylėjau eiti į vakaruškas, su merginomis draugauti, pasikalbėti apie Lietuvos politiką. Žinomas, dalykas, mano nusistatymas labai nepatiko davatkoms. Jos nieko negalėdamos daugiau man padaryti, padavė skundą į tam tikrą valdžios skyrių, kad aš esu paleistuvė ir sykiu reikalavo, kad iš manęs butų atimtas pasportas. Nežiurint to, kad prieš mane nebuvo jokių įrodymų, bet aš buvau nuskriausta amžinai. Iš manęs pasportą atėmė ir buvo įsakyta, kad aš turiu lankytis pas gydytoją del sveikatos patikrinimo (rodos, sykį į savaitę). Blogiausia tas, kad aš negaliu nė darbo gauti, nė mokyklą lankyti. Aš manau, kad tamsta gana gerai supranti kiek toks gyvenimas turi vertės. Jeigu tamsta manim netiki, atsiklausk rimtų Kauno piliečių; jie jums paliudys ne tik apie mane, bet apie desėtkus tokių nelaimingų, kaip aš. Viso labo tamsta. Man perdaug griaudu su tamsta kalbėti".

Po tokio pasikalbėjimo aš palikau labai sunervuotas. Bet ant rytojaus sutikau vieną Kauno žymų veikėją ir prie pirmos progos aš jo užklausiau, ar Lietuvoje yra tokia tvirkavimo įstaiga, kuri pasilaiko su valdžios žinia.

"Žinai tamsta, yra ir nėra; kaip nori taip gali suprasti. Tiesa, kad valdžia atima iš merginų pasportus ir duoda joms 'geltoną pasportą', ir jos turi lankyti gydytoją. Be to, jos negali turėti pilnų pilietybės teisių".

"Bet ar visuomet valdžia turi įrodymų, kad tos panelės yra tokiomis?"

"Tai matai tamsta, čia tankiausia politika; be to, patys kunigai suvedžioja arba šiaip davatkos liežuvius paleidžia; na, ir, žinoma, jeigu merginą yra kam užtarti, tai gerai, o jeigu ne, tai atima iš jos pasportą ir tiek. Aš esu tikras, kad iš 80% yra atimti pasportai del politiškų išrokavimų".

Dabar aš dar labiau likau suinteresuotas tuo klausimu ir nutariau atsiklausti pas vieną Kauno žymų biznierių. Tas biznierius man papasakojo beveik tą patį ką ir pirmiaus. Paskiau susipažinau su vienu kareiviu, ir jo užklausiau. Jis man irgi tą patį pagiedojo. Pasikalbėjus su visais minėtais žmonėmis, pradėjau daryti atatinkamą išvadą. Vieną vakarą nutariau su tulu piliečiu plačiau apie tą dalyką patirti. Vakare mes nuėjome į vieną žymią įstaigą, kur susirenka tik Lietuvos turtuoliai. Čia mudu susėdom prie stalo ir dairomės, kaip "žvirbliai po kanapes". Dalykas labai paprastas: pažiuru į vieną stalą—sėdi keturi gražiai apsirengę ponai, bet vienas jų man lyg butų matytas. Vėliaus atsiminiau, kad aš jį mačiau Laisvės Alėjoj vaikščiojant su ilgais "juodais andarokais". Tada aš atsiklausiau savo draugo, ar jis pažįsta bent kurį iš jų. Jis man atsakė, kad jis pažįstąs visus.

Tai aš jo paklausiau, kas jie per da vieni, ir ar tos jų moterys ar panelės, kurios sėdi apie stalą su jais? Jis man atsako: "Tie visi keturi vyrai yra kunigai, o tos panelės, tai draugės. Aš manau, kad tamsta pats gerai supranti, kame čia dalykas".

Bet aš jam sakau: "Argi pas jus, Lietuvoje,, kunigai eina į šitokias vietas su mergoms?"

"Tamsta, čia visai nieko nėra naujo ir tai pas mus paprastas daiktas".

Aš manau, kad skaitytojas galės pats padaryti išvadą iš viso šito mano aprašymo. Aš galiu pasakyti tik tiek, kad aš neradau nieko biauresnio ir šlykštesnio, kaip šitas įspudis. Ko verti yra Lietuvos kunigai ir kokią garbę Lietuvos valdžią turi vesdama šitokią biaurią demoralizaciją! Vadinasi, patys kunigai lenda prie jaunų merginų ir suvedžioja jas. Pagalvokite, ko verti tokie Lietuvos katalikų bažnyčios vadai?

Lietuvos šeimynos

Kuomet nuvažiuoji pas Lietuvos ukininką, tai tuojaus pamatai, kad tėtė su mama "netinginiai". Paprastai randi apie 4 arba 5 sunus; kartais tiek pat ir dukterų. Ukininko šeimynoje labai daug kalbama apie dalis. Mat, Lietuvos ukininkai paprastai niekad nepabaigia mokėt dalių, o kai pabaigia dalis mokėt, tai jau seni žili žmonės. Lietuvoje tebėra dar mada, kad tėvas turi duoti dalį sunui arba dukterei, jeigu nori kad ji arba jis ištekėtų. Bus ne pro šalį priminti, kad Lietuvoje dalys turi sprendžiamą balsą meilės reikaluose. Nežiurint, kaip mergina butų skaisti ir darbšti, jeigu ji dalies negali gauti, tai jai labai sunku apsivesti.

Gal kai kas išrodo, kad čia tik juokai, bet rimčiau pažiurėjus į šį klausimą, reikia pripažinti, kad didelės šeimynos kenkia Lietuvos gerovei ir labai tankiai išardo ukininkų gyvenimą. Jei iš didelės šeimynos pasilieka vienas iš sunų gyventi, tai jis skursta visą savo gyvenimą, kol išmoka dalis savo broliams ir sesutėms. Žinoma, Lietuvos kunigai rėkia gerkles atidarę: "Nevaisingi medžiai turi but iš šaknų iškasti ir sudeginti". Tik gaila, kad jie patys nevaisingi senberniai. Žinoma, ne visi, kaip tenka girdėti iš Lietuvos žmonių...

(Bus daugiau)

Moteries smegens

Amerikos rašytoja ir kovotoja už motetrų teises, Elena Gardener, mirdama pavedė savo smegenis Karnelio universitetui su tikslu įrodyti, kad moteries smegens lygiai yra išsivystę, kaip ir vyrų smegens.

Karnellio universitetas garsus yra įžymių žmonių, mokslininkų smegenų rinkiniu.

Šio smegenų muzėjaus direktorius, anatomijos profesorius Papecas, smulkiai ištyręs rašytojos Gardener smegenis, padarė labai malonią moterims išvadą. Profesorius sako, kad p. Gardener smegenys raukšlių ir pilkos smegenų medžiagos gausumu išsivystę ne mažiau, o gal but ir geriau, negu esantieji Kornelio muziejuje garsių vyrų smegenys.

Redakcijoje.

—Ponas redaktoriau, į mane pavasarinis vėjas taip paveikė, kad aš parašiau iš karto tris apysakas: "Laimės pasaka," "Senas lokomotyvas" ir "Surudijęs kardas." Gal tamsta atspausdinsit savo laikraštyje?

—Ne, gerbiamasai! Patarčiau kreiptis į kurį nors senos geležies supirkėją.

Phone Central 5999
Res. Lawndale 6707
Richard J. Zavertnik
ADVOKA-TAS
127 N. Dearborn St.
Room 805 Chicago

Tel. Boulevard 0313
Mrs. N. Zukauskas D.N.
Registruota Akušerka ir Naprapatė
3249 S. Morgan St.
Patarimas dykai

J. V. BARKAUSKAS
FOTOGRAFAS

Pasekmingai trauki a me grupes ir pavienius. Reikalui esant einam į namus. Musų kainos prieinamos. Darbo gerumas užtikrintas — kviečiame atsilankyt.
4092 Archer Ave. Tel. Laf. 0265

MALT TONIC — EXTRA PALE
SPECIALIS ALUS

Del žindamų motinų. Nei vienas negali buti be

MALT TONIC'O
arba
Extra Pale Alaus

Jis yra rekomenduojamas per

Dr.B.McNicholas

Prašykite savo groserninko arba aptiekoriaus, jeigu jie negali suteikti, tuomet pašaukite

FREDERICK BROS.
Boulevard 2538 811 W. 37th St., Chicago

Del aplinkinių miestelių kreipkitės prie St. Bartkus, 3824 Deodor St., Indiana Harbor, Indiana
Indiana Harbor. Telephone Indiana Harbor 1627

Sumažintos Kainos Pianų

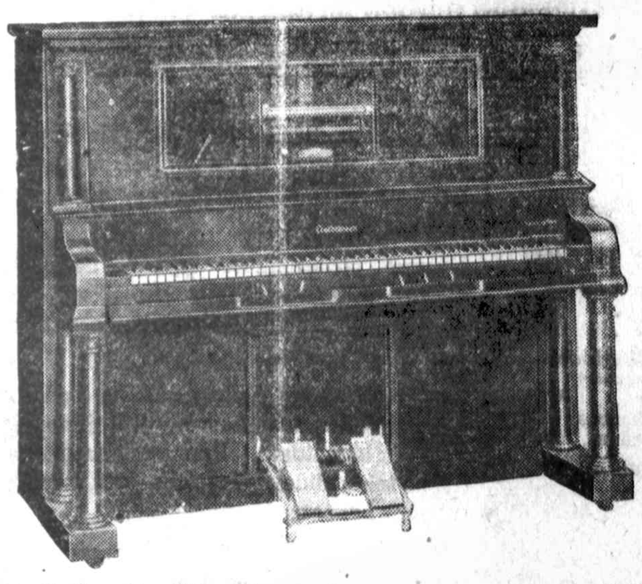

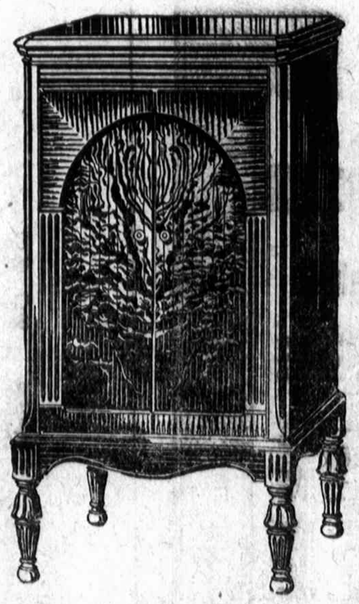

H. C. Bay Grojiklis Pianas už	$145
Kimball Grojiklis Mohagony už	$125
Kimball Grojiklis Walnut už	$345
Stark Oak Pianas	$195
G. P. Johnson Grojiklis už	$295
Baldwin Player Hamilton už	$298

Pirm negu pirksite pamatykite muzikos krautuvėse pas:

Brunswick Radiolos R. C. A. Radiolos, Atwater Radiolos, Kent Freshman Howard labai geros Radios. Gražus kabinetai. Kainos žemiausios visoj Chicagoj.

JOS. F. BUDRIK, Inc.
3417 So. Halsted St.

MARIO CHAMLEE
Metropolitan Operos Tenoras, rašo:

"Mano balsas, suprantama, yra didžiausias man dalykas. Apsaugot jo gerumą yra nuolatinis mano tikslas. Kai del cigaretų, tai man suteikia didelio smagumo vėsus Lucky Strikes kvepėjimas. Aš atrandu, kad jie niekad nepaliečia man gerklės."

Mario Chamlee

LUCKY STRIKE
CIGARETTE

PADARYTI IŠ TABAKO DERLIAUS SMETONOS

"It's toasted"
Nei Jokio Gerklės Erzinimo ---- Nei Jokio Kosulio.

Tel. Boulevard 0537

DR. MARYA DOWIAT—SASS
1707 W. 47th St.
Valandos nuo 8 iki 12 dieną, nuo 6 iki 8 val. vak. Nedėliomis nuo 10 iki 2 val. po pietų

Tel. Yards 6423
Mockus & Liebermian
LIETUVIAI ADVOKATAI
756 W. 35 St.
Kampas Halsted St.
Ofiso valandos nuo 10 iki 12 dieną ir 2 iki 9 vakare

FOTOGRAFUOKITĖS
Mano naujai, artistiškai ištaisytoje studijoje
Mano ilgų metų patyrimas ir nuolatinis sekimas naujų išradimų paveikslų traukime užtikrina jums gerą darbą.
Be extra primokėjimo važiuoju nufotografuoti namus, pagrabus, pokilius ir tam panašiai.
W. J. Stankuno Studija
3315 So. Halsted Street,
Telefonas Yards 1546
Chicago, Ill.

Turkiškos, Rusiškos Sulfurinės Vanos Ir Elektrikinis Gydymas
Treatmentai visokių ligų, rumatizmo, nervų atitaisymo, šalčio ir taip toliaus, su elektriniais prietaisais tik ką dabar naujai įtaisytais ir su paskiausių laikų mokslo išrastais pagėrinimais.
Mineralinės, sulferinės vanos duoda didžiausią kraujo cirkuliaciją, kuomi galima išsigelbėti nuo visokių ligų.
Moterų Skyrius atdaras Utarninkais nuo 8 iki 12 val. nakties.
Kambariai del pergulėjimo.
A. F. CZESNA
1657 W. 45th St.
Kampas Paulina Street
Atdara dieną ir naktį
Phone Boulevard 4552

CUNARD
(Per Angliją)
Į Lietuvą
sumažinta kaina 3 klesos sugrąžintinių laivakorčių
Į Kauną ir atgal ant
Berengaria ir
Aquitania $215
Mauretania $211
Į Liepoją ir atgal šiais laivais $186
Į Lietuvą greitu laiku. Išplaukimai kas Seredą. Keleiviai nepiliečiai įleidžimi be kvotos varžymų. Visi 3 klsos keleiviai turi kamb. Neprilygstamas švarumas. Puikus maistas. Kreipkitės prie vietos agentų ar į
CUNARD LINE
140 N. Dearbor St.
Chicago.

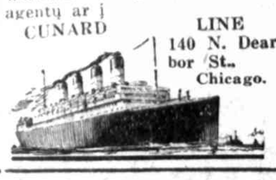

Reumatizmas sausgėlė
Nesikankykite savsę skausmais, Reumatizmu, Sausgėle, Kaulų Gėlimu, arba Mėšlungiu —raumenų, sukimų; nes skaudėjimai naikina kuno gyvybę ir dažnai ant patalo paguldo.
CAPSICO COMPOUND mostis lengvai prašalina viršminėtas ligas; mums šiandie daugybė žmonių siunčia padėkavones pasveikę. Kaina 50c. per paštą 55c. ar dvi už $1.50.
Knyga: "ŠALTINIS SVEIKATOS", augalais gydyties, kaina 50 centų.
JUSTIN KULIS
3259 South Halsted Street
CHICAGO, ILL.

SPECIAL
Atneškite savo veltines skrybeles del išvalymo į tokią vietą, kurioje žino kaip reik išvalyti ir pamatysit jųs patys kaip jos puikiai išrodys. Nelaukite kol pasidarys didelis susigrudimas.
LITTLE STAR HAT CLEANERS & DYERS
3328 So. Halsted Street
Tel. Boulevard 0170

Rengiasi eit pasivaikščiot

Chicagoj yra užsilikę keli išnykusių gadynių gyvunai. Jie buvo keturi, bet del nežinomų priežasčių vienas jų rezignavo iš šio trubelių pasaulio, tai paliko jie tik trys. Jų buvusios profesjos maždaug tokios: Vienas yra ex-bučeris, antras — ex-redaktorius, o trečias ex-manageris. Jų praeitis paminėjau ne del ko kito, kaip tik del to, kad jie "iš praeities savo te stiprybę semia."

Taigi aukščiau paminėtieji sutvėrimai ir rengia pasivaikščiojimą Halsted stryčiu ateinančiam mėnesyj, 17 d., šiais Kristaus metais. Pasivaikščiojimas busiąs labai iškilmingas. Bus ir orkestras. Tas orkestras ir trauks priešaky tų trijų kvašistų, o jie eis jo užpakaly.

Minimas orkestras susidėsiąs net iš vieno muzikanto. O tas muzikantas, tai tas durnelis, kurį jums ne kartą teko matyti ir girdėti špeliuojant ant Halsted stryčio. Bet jo armonika bus italijoniška. Tai buš simbolis draugiškumo su Muzoliniu. Mat Voldemaras padarė komercinę sutartį su Muzoliniu, tai kad padaryti jam biznį, musiškiai kvašistams turi but špeliuojama ant italijoniškos garmoškos.

Prie vaikščiojimo rimtai rengiamasi. Numatoma, kad vaikščiojimas prasidės nuo 33-čios gatvės ir maršuos iki 31 strytui; nuo trisdešims pirmo stryto kita puse Halsted stryčio eis iki 33-čiai ulyčiai, ir taip maršuos šen ir ten iki atsibos. Po maršavimo, minimam orkestrui špeliuojant, visi trys eis sustiprint tautišką dvasią kopustais ir "home made" sosidžiais. Po to atsilikę savo privatiškus reikalus, išsiskirstys.

Jeigu įvyks minėtame programe kokių nors pakeitimų, Padaužos pasistengs painformuoti apie tai visuomenę.

Pad. Koresp.

Interpeliacija Padaužų Respublikos Apšvietos Ministeriui

Ar yra žinoma p. Padaužų Ministeriui, kad daugelis musų amerikoniškų lietuvių, nuvažiavę į Lietuvą, negali jokiu budu nusipirkti byro, porčeposumersasedžio ir taipgi negali nieko pasisiųsti, nes niekas nerunija ir arjop nedaro. Su visais virš minėtais dalykais butų tik pusė bėdos, jeigu nereiktų atsiklausti Lietuvos piliečio, kur yra polis steišinas, ir kada treinas išeina. Virš minėtas trobelis daugiausia kankina musų pones, nes jos ypaš negauna patarnavimo, kuomet sako "Džianai, nurunyk į saliuną parnešti byro".

Dalykas labai paprastas: Jonas palieka irgi gana keblioj padėtyj, kuomet išgirsta tokį įsakymą nuo ponios.

Ar yra žinoma p. Ministeriui, kad Pilviškių nuovados viršininkas pasijuto labai keblioj padėtyj, kuomet viena ponia, įėjo į nuovados raštinę, užklausė: "Ar čia yra polis steišinas?" Nuovados viršininkas pradėjęs galvoti, kaip čia reikia atsakyti, paraudonavo, kaip "dėgo red" ir nėroms nenoroms turėjo prisipažinti, kad jis nėra užtektinai mokytas duoti inteligentiška atsakymą į ponios klausimą.

Kadangi šitokių atsitikimų yra labai daug musų amerikiečiai lietuviai negali gauti tinkamo patarnavimo, ir kadangi iki šioliai Padaužų Ministerija nesirupina išleisti naują žodyną del pasikalbėjimo Amerikos lietuvių su Lietuvos lietuviais, tai reikia rimtai susirupinti, yra pavojus, kuomet musų tautiečiai, nuvykę Lietuvon, nebegaėės visai susikalbėti. Dėliai šitos priežasties matau reikalo patiekti keletą faktų iš virš minėtų nelaimių:

K l a i p ė d o j e (pas p. Stikliorių viešbutyje).

Viena ponia užsakydama sau pietus, paklausė veiterio: "Ar gal turite saurkraut?" Veiteris pasidairė ir užraudęs atsakė: "Ponia, labai gaila, bet nežinau kokį valgį jųs užvardinat saurkraut." Ponia nustebus: "Del Dievo meilės, jie net nežino kas yra saurkraut. Nugi kopustai!" Veiteris: "Prašau, ponia, turime."

Š i a u l i u o s e (stotyj, II klasės bufete)

Du amerikonai sėdėdami prie stalo: "Ei, veiteri, atnešk mudviem du botels byro." Veiteris priėjęs: "Ką, ponai, norėjote?" Amerikonai: "Byro." Nustebęs veiteris: "Kas tai do daiktas, tamsta?" Amerikonai rimtai: "Nugi alaus!"

P a n e v ė ž y j e (valgykloj).

"Duokite man smal steik su onions." Veiteris nustebęs: "Ar tai gal koks amerikoniškas gėrimas?" Amerikonas: "Ne gėrimas, bet valgis." Veiteris: "Gerai, tamsta, gal jųs malonėtumėt užvadinti lietuviškai, nes aš nesuprantu anglų kalbos." Amerikonas į savo draugą: "Džio, kaip steikas lietuviškai vadinasi?" Jo draugas: "O well, priklauso kokio mit tu nori." Toliau nenugirdau, kaip užsibaigė.

G r i š k a b u d i j o j (krautuvėje)

"Duokit man dvi poras stokings". Krautuvininkas paklausė: "Ką tamsta norite?" Supykęs amerikonas: "Pančekas." Kiek vėliau: "Duok man du pakeliu cigaretų ir baksą mečių." Krautuvės darbininkas: "Turbut tamsta norite papirosų?" "Na, žinoma." Krautuvės darbininkas: "Ką daugiau tamstai?" Amerikonas: "Mečių baksą." "Aš nežinau, kas tas do daiktas, tamsta?" Amerikonas: "Nu gi švebelai."

V i l k a v i š k y j e (ant geležkelio stoties).

Moteris įbėgus į stotį priėjo prie langelio ir klausia stoties budėtojo: "Tamsta, kada sekantis treinas ateis?" Budėtojas: "Kas, tramvajus?" Ponia: "Ja." Budėtojas: "Tamsta, čia tramvajai neina." Ponia supykus: "Kaip gi neina! o kam tos trekės yra?" Budėtojas: "Nežinau, ko jųs norite, bet jųs norite žinoti, kada sekantis traukinys išeina, ar taip?" Ponia: "Na, žinoma, aš noriu važiuoti į Kauną." Budėtojas: "Tamsta, sekantis traukinys išeina iš Vilkaviškio tryliktą valandą." Ponia supykus šaukia savo vyrą: "Džianai, komier, ką jis čia šneka apie kokią tai tryliktą valandą, aš nesuprantu?" Vyras (matyt, išsigėręs gerai): "O teguį tave velniai, aš tau sakiau, kad nereikia važiuoti į tą Kauną."

Atsižvelgiant į virš minėtus faktus, prašau, Pono Ministerio, pasirupinti žadynu, kaip greit galima, nes mums, amerikonams, gręsia pavojus del nesusinalbėjimo su Lietuvos piliečiais.

Su pagarba
N e P i l i e t i s.

Dievo karvutė.

Rusijos bolševikų yra uždrausta minėti Dievą. Cenzoriai iš knygų Dievo vardą visur brauko. Vieną kartą atnešė cenzoriui apysaką, kur tarp kit ko buvo pasakyta: "Pro atdarą langą lėkė Dievo karvutės (vabalai) ir tupė jai ant plaukų ir rubų." Cenzorius labai supyko, pamatęs Dievo vardą: 'Kokia čia Dievo karvutė (božja korovka)? Žiurėk, tu man, varys uia tikybinę propagandą! Aš jums parodysiu!" Ir jis visur išbraukė žodį: "Dievo," o paliko tik: "karvutė." Tokiu budu išėjo: "Pro atdarą langą lėkė karvutės ir tupė jai ant plaukų ir rubų."

Gudrus tėvas.

—Na, Jonuk, ką tau tėvas padovanojo varduvėms?
—Skustuvą.
—Na? Kamgi tau skustuvas, juk tu turi vos devynis metus?
—Kol užaugsiu, tėvas sakė pats juo skusis.

Teisme.

Žmona apskundė savo vyrą, kad jis ją sumušęs.

Teisėjas kaltinamajam:
—Tamsta jau antru kartu esi teisiamas už žmonos sumušimą. Pereitą kartą žadėjai ir pirštu jos neliesti. Ką dabar pasakysi pasiteisinimui?
—Aš, pone teisėjau, jos pirštu ir neliečiau, tik kumščia.

Vaistai.

Gydytojas, ajžiurėjęs ligonį, išrašė jam vaistus ir paduodamas receptą, sako:
—Paimk šitą ir išgerk prieš valgį šaukšte vandens.

Ligonis sprato gydytoją žodiškai. Parėjęs namo sumirkė receptą šaukšte vandens ir prarijo... Ir išgijo!

Per sunki atgaila.

Vienam ukininkui kunigas per išpažintį uždavė kaipo atgailą, priberti į batus po saują žirnių, apsiauti ir taip apsiavus nueiti į bažnyčią ir pareiti. Paėjęs apie kilometrą, ukininkas negalėjo tverti skausmu. Norėdamas atgailą išpildyti, jis užėjo pakeliui pas pažįstamą, žirnius gerai išvirė, supylė atgal į batus, apsiavė ir tada jau be skausmų galėjo baigti savo kelionę.

GERIAUSIA VIETA YRA PASIRINKIME DRAPANŲ

Šiame Rudeninio sezono atidaryme, mes turime apie 200 įvairių modelių, todel ateikite ankščiau, kad išsiskirtumet vieną iš geriausių.

Nauji Rudeniniai
Siutai ir apsiaustai

Jų vertybė yra labai didelė sulyginamai su kitais. Kada jųs pamatysite didžiausį pasirinkimą stylių, spalvų ir materijų gerumą, jųs nusistebėsite, kaip mes galim parduoti už taip žemas kainas. Visi styliai Rudeninio sezono jau yra. Ateikite ir persitikrinkite. Gerai žinomais bargenais seniai pagarsėjęs ir visada gerai patarnaujantis.

J. SAVICKAS
6234 S. Western Av.
Chicago, Ill.
Atdara Nedėliimis nuo 8 iki 1-mai po pietų.

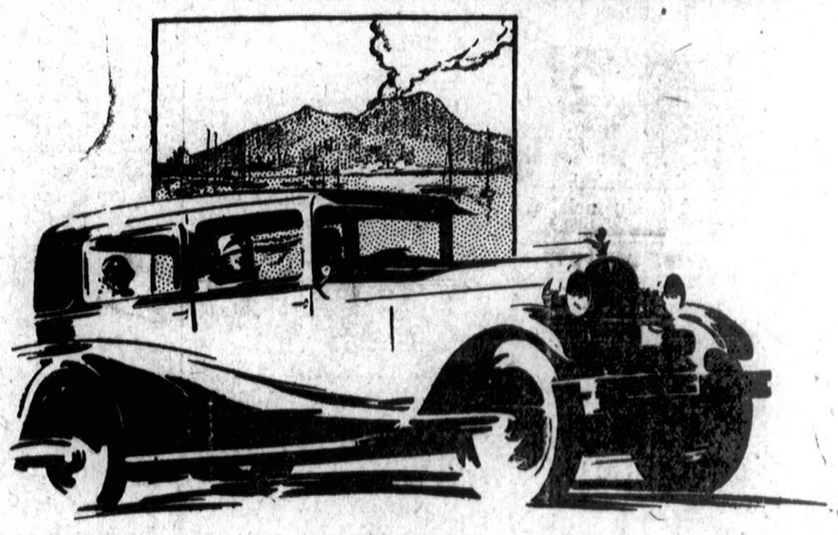

Jėgos Galijotas
Kaip Hudsono naujas išradimas teikia Didelį Spaudimo Veikimą su bile gasu

Standard Models
(118-inch wheelbase)
Coach $1175
Sedan 1285
(127-inch wheelbase)
Coach $1285
Sedan 1385
Custom-Built Models
(127-inch wheelbase)
Brougham $1575
7-Passenger Phaeton 1600
7-Passenger Sedan . 1850
All prices f. o. b. Detroit, plus war excise tax

Su pagelba didelio išradimo prie Super-Six principo, naujas Hudsono Didelio spaudimo motoras suteikia vienodumą ir jėgą garinio inžino.

Visuose pirmesniuose typuose automobilių motorų didelis nuošimtis kuro jėgos pražudavo ir daug šilumos dingdavo šalstant vandeniui.

Naujas Hudsono motoras teikia greitą veikimą ir didelį spaudimą be nustojimo vienoto ir lankstumo. Paprastas gasolinas suteikia tokią didelę jėgą kaip kitų karų vartojamas brangus kuras.

Alyvos praskiedimas yra apsaugotas. Didesnė jėga, greitumas ir kuro ekonomija yra gaunama. Kiekvienas jo veikimas yra daug geresnis.

HUDSON Super-Six

Hudson Super-Six turi lietuvių departamentą, kuomet jųs atsilankysite į pardavimo, kambarį reikalaukite lietuvio pardavėjo.

Klauskite Mr Montvid
Hudson Motor Company of Illinois
2220 South Michigan Ave.

Fill the Bin
Tokios Pigios Kainos
Jos kalba pačios už save. Šią žiemą nebus daugiau tokių pigių kainų. Todel telefonuokit del savo orderio tuojau.
POCAHONTAS
Lump and Egg $11.50
Mine Run 7.75
ORIENT FRANKLIN COUNTY
Lump 8.25
Egg and Nut 8.00
SOLVAY COKE
Range 12.50
Nut 12.00
No. 2 Nut 10.25
ANTRACITE
Range 16.95
Chesnut 16.45
PHONE VIRGINIA 1050
BRIGHTON
Coal & Building Material Co.
3701 S. Maplewood Ave.
"No order to large for our equipment: None too small for our appreciation".

IMPERFECT IN ORIGINAL