The First and Greatest Lithuanian Daily in America
NAUJIENOS
THE LITHUANIAN DAILY NEWS
PUBLISHED BY THE LITHUANIAN NEWS PUB. CO., INC.
1739 South Halsted Street, Chicago, Illinois
Phone Roosevelt 8500 Nigth Phone Roosevelt 3073
Pirmas ir Didžiausias Lietuvių Dienraštis Amerikoje

NAUJIENOS
The Lithuanian Daily News

Entered as second-class matter March 7, 1914 at the Post Office at Chicago, Ill., under the Act of March 3, 1879

The First and Greatest Lithuanian Daily in America
NAUJIENOS
THE LITHUANIAN DAILY NEWS
PUBLISHED BY THE LITHUANIAN NEWS PUB. CO., INC.
1739 South Halsted Street, Chicago, Illinois
Phone Roosevelt 8500 Nigth Phone Roosevelt 3073
Pirmas ir Didžiausias Lietuvių Dienraštis Amerikoje

VOL. XVI Kaina 3c Chicago, Ill., Pirmadienis, Birželio-June 3 d., 1929 437 No. 130

Kairieji Vokiečių Socialdemokratai Pralaimėjo

Partijos kongresas atmetė pasiulymą nebeduot pinigų karo laivui baigti statyt -- Nutarta, kad socialdemokratai ir toliau pasiliktų koalicijos valdžioje

MAGDEBURGAS, Vokietija, birž. 1. [Suvėluota.] — Vokietijos Socialdemokratų partijos kongresas per dvi dienas detavo du ypačiai svarbius momento klausimus: del socialdemokratų dalyvavimo koalicijos valdžioje ir del antro sumokėjimo už šarvuotlaivį, kurį Vokietija statosi. Debatai buvo labai karšti ir įdomus ir pasibaigė centralinio partijos komiteto — forštando, kaip vokiečiai sako — laimėjimu.

Opozicija reikalavo, kad visi keturi socialdemokratų ministeriai federaliniame kabinete balsuotų prieš mokėjimą antros dalies sumos karo laivo statymui baigti. Prieš tokį opozicijos pasiulymą kalbėjo centralinio komiteto atstovai.

Hermannas Mueller, dabartinis reichskancleris, pareiškė, kad jeigu kongresas priims tokį nutarimą, tai socialdemokratų ministeriai turės pasitraukti iš koalicinės valdžios, nes tą atvejį buržuazinės partijos atsisakys dirbti bendrai su darbininkų klasės atstovais.

Opozicijos pasiulymas buvo kongreso 253 balsais prieš 138 atmestas.

Kai del antro ginčų klausimo, kurį kongresas turėjo išspręsti, butent, del koalicinės valdžios, tai kongresas milžiniška balsų dauguma nutarė, kad socialistai pasiliktų koalicijos valdžioje tol, kol to reikalaus darbininkų klasės interesai.

Nusiginklavimo ir krašto apsaugos klausimas

Šiuo tarpu kongresas svarsto trečią svarbų partijos politikos klausimą, kuris turi but išspręstas, tai — nusiginklavimo ir apsaugos klausimą.

Tam tikros komisijos pateikto vadinamo "apsaugos programo" punktus centralinio partijos komiteto vardu gynė Dittmannas, buvęs pirmiau vokiečių komunistų partijos vadas.

Dittmannas nurodė, kad dabartinėmis Europoje viešpataujančiomis sąlygomis, kur Vokietija yra apsiausta tokių valstybių, kaip kad Lenkija, kurios turi dideles armijas ir dar didesnius apetitus, butų nedovanotinas nusikaltimas palikti Vokietiją visiškai be ginklo. Vokiečių darbininkų klasės priedermė yra, — sakė Dittmannas, — pasirupinti reikiamais ginklais savo respublikai ginti, o neleisti, kad Vokietija pataptų žaislu pasaulio reakcijos, militarizmo ir fašizmo rankose.

Opozicijai atstovavo antras buvęs nepriklausomųjų, spartakiečių ir komunistų vadas, kairysis socialdemokratas Paulas Levy.

Kinai nutraukia diplomatinius santykius su Rusais

BERLYNAS, birž. 2. — Gauti čia pranešimai iš Nankino sako, kad tautinė Kinų valdžia atšaukė iš Maskvos savo diplomatinius atstovus ir konsularinius agentus.

Del Kinų vyriausybės Mandžurijoj padarytų Harbine ir kitur kratų sovietų Rusijos konsulatuose ir areštavimo konsulatų žmonių, Maskva pasiuntė Nankinui aštrią protesto notą. Savo notoj sovietų valdžia pareiškė, kad priekaištai, busią generaliniame konsulate Harbine buvę laikomi kominterno mitingai, esą gryniausi prasimanymai. Toliau Maskva grupojo, kad jei Kinų vyriausybė nerespektuojanti visame pasaulyje pripažįstamų tarptautinių teisių principų, tai ir sovietų valdžia nebematanti reikalo tų principų laikytis atžvilgiu Kinų diplomatinės misijos Maskvoje ir konsulatų Rusijos teritorijoje.

Laukia greitos bažnyčios ir valdžios taikos Meksikoje

Katalikų vyskupai nusilenkia ir pripažįsta, kad bažnyčių turtai yra valstybės nuosavybė

MEKSIKOS MIESTAS, birž. 2. — Praneša, kad vedamose dabar pertraktacijose tarp katalikų bažnyčios ir Meksikos vyriausybės atstovų abidvi šalys darančios nusileidimų ir kad netrukus gal busią prieita prie visiško susitaikymo.

Pasak pranešimų, Meksikos vyriausybė sutinkanti daryti kai kurių pakeitimų įstatymuose bažnyčiai reguliuoti, o katalikų bažnyčia sutinkanti pripažinti dagi tas įstatymo dalis, kuriomis užginta tikybos mokymas pradžios mokyklose. Katalikų vaikai galės tikybos dalykų pasimokyti vadinamose sekmadienio mokyklose.

Svarbiausias betgi katalikų bažnyčios vyriausybės nusileidimas yra tas, kad ji sutinka pripažinti faktą, jogei katalikų bažnyčios nuosavybės yra Meksikos įstatymais nacionalizuotos, o todel visos bažnyčios ir oficialiai katalikų trobesiai yra valstybės nuosavybė.

ORAS

Chicagai ir apielinkei federaliniai oro biuras šiai dienai pranašauja:

Šiaurės dalies debesiuota ir mažu-mažu šilčiau; vidutiniai ir stiprūs vėjai pietų rytų krypties vėjai. Vakar temperaturos buvo viduriniškai 53° F.

Saulė teka 5:16, leidžiasi 8:19. Mėnuo teka 2:55 po vid.

Socialistas, numatomas naujas Anglijos ministeris pirmininkas

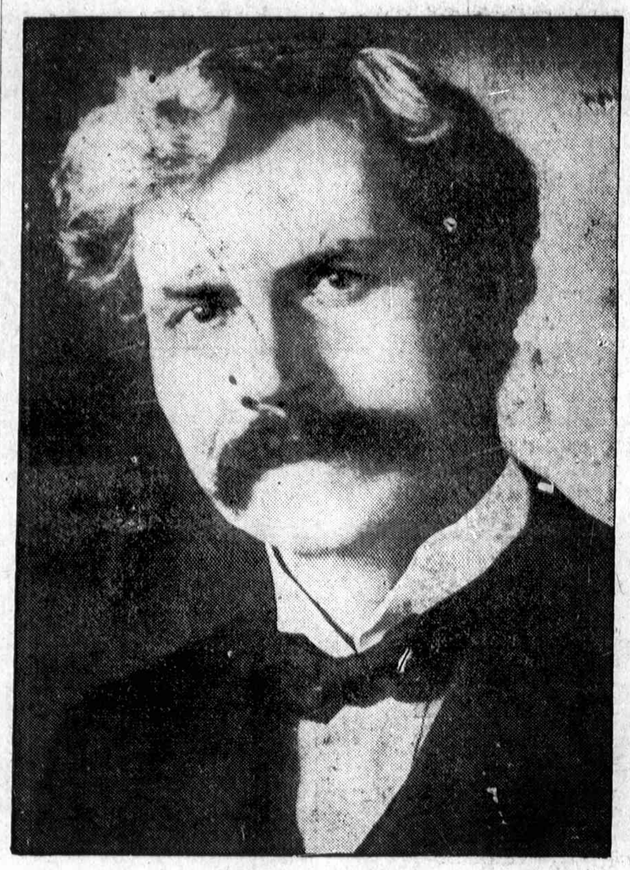

[Atlantic and Pacific Photo]

RAMSAY MACDONALD

Anglijos Darbo partijos vadas, kuris veikiausia bus vėl britų socialistų premjeras, Darbo partijai laimėjus rinkimus.

MacDonald stengsis išlaikyt darbiečių valdžią iki galo

Esamais rinkimų daviniais Darbo partija gavo 288 vietas prieš konservatorių 255

LONDONAS, birž. 2. — Ramsay MacDonald, rinkimus laimėjusios Darbo partijos vadas, pareiškė, kad jis dėsiąs visų pastangų, idant darbiečių valdžia galėtų išsilaikyti visus ateinančius penkerius metus, arba bent kad per ateinančius dvejus metus nereikėtų daryti naujų visuotinių rinkimų.

Tai betgi pareis ypačiai nuo to, kaip elgsis liberalai, kurių frakcija naujajame parlamente nors bus taip pat menkutė, vis del to ji bus nusveriamoji jėga.

Galutiniai rinkimų rezultatai vis dar nėra žinomi. Iš 615 vietų parlamente, dar nežinomos devynios vietos. Esamais gi daviniais išrinktų yra:

Darbiečių	288
Konservatorių	255
Liberalų	57
Kitų partijų	6

Per rinkimus, esamais daviniais, naujų vietų laimėjo: darbiečiai — 130; konservatoriai — 3; liberalai — 30; kitos grupės — 3. O pralaimėjo: darbiečaii 4 vietas; konservatoriai — 141; liberalai — 19; kitos grupės — 2.

Komunistai, kurie senajame parlamente dar turėjo vieną vietą, dabar ir tos nebeteko.

3 žmonės užmušti traukiniui užgavus jų automobilį

RUSSELS POINT, Ohio, birž. 2. — Skerskely netoli nuo Bellefontaine prekių traukinys užgavo automobilį, kuriuo važiavo trys vyrai: Rob. Binehart, jo brolis Dusy ir Lefty McKellop. Visi jie buvo vietoj užmušti.

Britų Darbo partijos laimėjimas duoda Vokiečiams vilties

Mano, kad socialistams paėmus valdžią Anglijoje, dalykų padėtis pagėrės visoj Europoj

BERLYNAS, birž. 2. — Vokiečiai tikisi, kad dabar, kai Anglijoje laimėjo Darbo partija, tarptautinė Vokietijos padėtis taip pat pagerėsianti. Kadangi nei Anglijos darbiečiai, nei liberalai, kurie veikiausia įeis į naują darbiečių valdžią, nepritaria vienšalei britų-francuzų politikai, tai vokiečiai turi vilties, kad šiokios ar tokios ypatingos sutartys tarp Anglijos ir Francijos bus pakeistos visuotinėmis sutartimis.

Anglijos darbiečių laimėjimas, vokiečių akyse, žymiai prisidėsiąs prie Europos stabilizavimo.

Maskva dedasi abejutiška del britų darbiečių laimėjimo

MASKVA, birž. 2. — Anglijos Darbo partijos laimėjimą rinkimų Maskva priėmė šaltai.

Sovietų organas Izviestija sako, kad, girdi, Darbo partijos programas esąs menkas ir kad jos vadai dagi nenorį atvirai kalbėti apie tokius dalykus, kaip pramonės nacionalizavimą.

Bendrai, Maskva, kuri silpnutei britų komunistų partijai siuntinėjo instrukcijas "visu frontu" kovoti per rinkimus Darbo partiją, matyt, nesitiki, kad busima darbiečių valdžia meiliai jai ranką spaustų.

Lakunas užsimušė aeroplanui susikulus

LOS ANGELES, Cal., birž. 2. Jo aeroplanui nukritus žemėn ir susikulus, užsimušė aviatorius Raymond Compton, 22 metų amžiaus. Jo pasažierius, Miss Ysabel Goss, skaudžiai, gal but mirtinai, užsigavo.

Vokiečių reparacijos nuo 125 bilionų iki 9 bilionų dol.

BERLYNAS, birž. 2. — Reparacijų konferencijos pirmininko Youngo pasiulytu kompromiso planu, kurį ekspertai priėmė, visa Vokietijos reparacijų suma dabar siekia apie 9 bilionus dolerių.

O Versalės taikos konferencijoje 1919 metais karą laimėjusios valstybės buvo pateikusios sskaitas, kuriomis iš Vokietijos reikalauta 125 bilionų dolerių, vadinas, 116 bilionų dolerių daugiau, nekad dabar reparacijų ekspertai sutiko priimti.

Tuomet, Versalės taikos konferencijoje, del šitų milžiniškų skaičių negalėta susitarti. Kiek vėliau, 1920 metais, santarvininkai apskaičiavo, kad Vokietija turėsianti sumokėti jiems reparacijų viso 67 bilionus dolerių, o dar kiek vėliau, butent Spa konferencijoje, sutiko, kad Vokietija sumokėtų 67 bilionus.

Vokietija tada pasakė, kad ji negalėsianti mokėti daugiau, kaip viso iš viso 7½ biliono dolerių, ir dabar prie to pasiulymo pridėjo tik 1½ biliono.

Kinų respublikos įsteigėjas antrą kartą palaidotas

NANKINAS, Kinai, birž. 2. — Kinų respublikos įsteigėjo, Sun Jat-Seno, kunas, kuris iki šiol buvo palaidotas Pekine, dabar, pargabentas į naująją Kinų sostinę, Nankiną, vakar buvo su didžiausiomis iškilmėmis palaidotas puikiame mauzoliejuje, pastatytame Purpurų kalne, 10 mylių nuo miesto.

Procesijoje dalyvavo daugiau kaip 25 tukstančiai žmonių, jų tarpe devyniolikos valstybių diplomatiniai atstovai.

Sprogimas suardė krautuvę, sužalojo 20 žmonių

SCRANTON, Pa., birž. 2. — Dickson City, netoli nuo Scrantono, praeitą naktį įvyko sprogimas, kuris sugriovė Josepho Sabatelli krautuvę ir sužalojo dvidešimt ar daugiau žmonių.

Arčiau stovėję ir važiavę automobiliai buvo į antrą pusę gatvės nublokšti.

Penki Meksikos maištininkai sušaudyti

MEKSIKOS MIESTAS, birž. 2. — Iš Queretaro praneša, kad ten tapo sušaudyti penki Meksikos maištininkai, nariai bandos, kuri neseniai dinamitavo pasažierinį traukinį, ėjusį iš Meksikos Miesto į Laredo.

Katastrofingi potvyniai Bulgarijoje

SOFIJA, Bulgarija, birž. 2.— Del smarkių liučių, rytų Bulgarijoje kilo katastrofingi potvyniai, per kuriuos šeši žmonės neteko gyvybės.

Lomo upei išėjus į krantus, Razgrado miestas atsidurė vandeny. Nuo potvynio ypač skaudžiai nukentėjo apielinkės kaimai.

Alžirijoj paskelbtas visuotinas streikas

ORANAS, Alžirija, birž. 2.— Darbininkai čia paskelbė visuotinį streiką, del to visoks judėjimas tapo paraližiuotas.

Lietuvos Naujienos

Sužeidė žmonės meilužį

Utenos pasienio policininkas Grigonis sužinojo, kad jo žmona turinti meilužį. Nuvyko įsitikinti. Rado drauge su jo žmona. Meilužis Bernotas spruko gro langą, bėgti. Grigonis į jį paleido 5 šuvius ir sužeidė.

Lenkijos darbininkų sąjungų atstovų suvažiavimas

VARŠUVA, birž. 2. — Varšuvoje prasidėjo penktas metinis visos Lenkijos darbininkų sąjungos atstovų suvažiavimas, dalyvaujant 210 delegatų iš įvairių Lenkijos dalių.

Tarp atstovaujamų suvažiavime sąjungų daugelis jų yra susijusios su P. P. S. [Lenkų Socialistų Partija], kitos su socialistine žydų darbininkų "Bundo" organizacijos, dar kitos su Ukrainiečių socialdemokratų organizacija.

Texas valstijos potvyniuose 10 žmonių žuvo

HOUSTON, Texas, birž. 2.— Paskiausiomis žiinomis per pastarus stiprius potvynius Texas valstijos pietuose ir rytuose žuvo dešimt žmonių.

Tvanų padaryti materialiniai nuostoliai siekia milionus dolerių.

Trys kaliniai pabėgo iš "saugiausio" kalėjimo

LOUISVILLE, Colo., birž. 2. Iš Jefferson kauntės kalėjimo čia pabėgo trys kaliniai, Crawford, Smithy ir Price. O šis kalėjimas garsėjo kaip "saugiausias" visame krašte.

Filipinuose per audrą žuvo 119 žmonių

MANILA, Filipinai, birž. 2 —Paskiausiais pranešimais per pastarąją baisią audrą, siautusią Leyete saloje, žuvusių žmonių skaičius siekia 119.

Gaisras Sheboygane padarė $1,000,000 žalos

SHEBOYGAN, Wis., birž. 2. — Praeitą penktadienį Sheboygano fabrikų distrikte siautė didelis gaisras, padaręs, kaip apskaičiuoja, daugiau kaip 1 milioną dolerių nuostolių.

Pasaka apie senelį, laimių nelaimių pranašautoją

Žinoma lietuvių darbuotoja, G. Petkevičaitė, "Liet. Žiniose" paduoda pasaką, kuri šiemet atsiradus tarp panevėžiečių. Pasakojama taip:

Šiemet per tuos didelius šalčius važiuoja žmogus į turgų. Pavažiavus jam kiek girią, arklys ima staiga baidytis, piestu šokti, į šalis mėtytis. Žmogus žiuri, iš krumų išeina kažin koks senis ir ima prašyti šiltesnių drabužių. Žmogelis iš pradžių teisinasi, neturįs su savimi pasiėmęs. Tik staiga gaila jam pasidaro sušalusio senio, liepia jam toje pačioje vietoje palaukti, apgręžia arklį, grįžta namon ir pasiėmęs kailinius važiuoja vėl į girią.

Toje pačioje vietoje, vėl pamatė senį bestovintį, jojo grįžtančio belaukiantį. Nors arklys prunkščia ir nesiliauja senio baidęsis, žmogus paduoda seniui kialinius.

Senis, paėmęs kailinius, ima žmogų kviesti drauge su juo įeiti truputį toleliai į girią. Žmogus, palikęs arklį, nusekė senį. Kiek paėjėjęs, pamatė tris statines (bačkas) tarp krumų bestovinčias. Senis ir sako:

—Tu žiurėk ir gerai sau galvon įsidėk! Čia, matai, pirma statinė — pilna vandens, antroji — pilna javų, trečioji — pilna kraujų. Kadangi tu manęs pasigailėjai ir man gera padarei, tai ir aš noriu tau atsimokėti ir perspėti. Žinok, ta pirmoji statinė pilna vandens — tai praslinkusi lietinga vasara, kuri jusų laukus vandeny paskandino. Ta antroji statinė — pilna javų, tai busimoji vasara, kada sulauksite didžiausių derlių. Trečioji statinė pilna kraujų — tai ta trečioji vasara, kuria atneš jums didelį karą ir visus kraujuje paskandins.

Tą pasakęs senis pražuvo.

G. Petkevičaitė pastebi dar, kad pasakos esą jau keletas variantų. Čia jos surašyta taip, kaip žmonės pasakoja apie Upytę.

Šeštasis Lietuvių-Latvių vienybės kongresas galutinai nutarta šaukti birželio 21—22 dd. Kaune. Tuo reikalu pasitarti Kaunan atvyksta vienybės draugijos pirmininkas Rygoj, inžinierius J. Ryteris.

Badas Lietuvoje

Lietinga pereita vasara ir šalta žiema Lietuvos žmonių gyvenimą taip pablogino, kad iš daugelio apskričių gyventojai šaukiasi pagelbos. Pagelba umai reikalinga.

Naujienų pinigų siuntimo skyrius pagelbės sušelpti už labai mažą atlyginimą. Siunčiant pinigus per Naujienas telegramu bus išmokėti į 5 ar 10 dienų.

Naujienų ofisas atdaras nuo 8 ryto iki 8 vakaro. Nedėldieniais nuo 9 ryto iki 1 po pietų.

NAUJIENOS
1739 So. Halsted St. Chicago, Ill.

IMPERFECT IN ORIGINAL

Tarp Chicagos Lietuvių

Tautiškų kapinių apvaikščiojimas

Kapinių valdyba bendrai su komunistais neleido dainuoti "Birutės" chorui. Pirmininkas gi dar apstumdė dainininkes.

Pereitą ketvirtadienį, kapinių puošimo dienoj, kaip niekuriose kitose kapinėse, taip ir Lietuvių Tautiškose kapinėse buvo suruoštas apvaikščiojimas su tam tikru programu.

Nors kapinės ir skaitosi lietuvių tautiškomis kapinėmis, tečiaus jau keletas metų kaip jos yra kontroliuojamos ne lietuvių, bet Maskvos garbintojų komunistų, kuriems lietuviškumas tiek rupi, kiek pernykštis sniegas. Todel kapinių apvaikščiojimas budavo kasmet paverčiamas vien į komunistinį jomarką ir rinkimą aukų skaitlingiems komunistų fondams. O ir apvaikščiojimo programas budavo greičiau komunistinė agitacija, o ne kapinių apvaikščiojimas.

Tai, pagalios, įgriso žmonėms ir po pereitų metų apvaikščiojimo kilo nemažas sujudimas ir tarp pačių lotų savininkų. Tad šių metų apvaikščiojimo rengimo komisijon tapo išrinkti ne komunistai, kad jie surengtų visų pažangių-laisvų lietuvių apvaikščiojimą. Komisija norėjo ir siekėsi pilniausia išpildyti lotų savininkų pageidavimą. Bet išėjo kitaip.

Kapinių valdyba didžiumoj tebėra komunistinė. Tad ji išsiprašė suvaržyti komisiją, kad ji negalėtų savystoviai, be valdybos valios ir užgyrimo veikti. Komisija pakvietė apvaikščiojime kalbėti visų sriovių kalbėtojus, taipgi dainuoti "Birutės" ir "Jaunosios Birutės" chorus. Komunistinė valdyba dar pripiršo komunistą kalbėtoją ir komunistų chorą.

Dalyvavimas lietuvių chorų ir kitų sriovių kalbėtojų labai nepatiko komunistams, bet viešai tam pasipriešinti nedryso. Tad laukta tinkamos progos.

Proga pasitaikė. "Birutės" choras, sutikdamas dainuoti kapinėse, pareikalavo, kad jis dainuotų pirmiausia, nes dauguma choristų turėjo dar dalyvauti kituose apvaikščiojimuose ir ilgai užtrukti kapinėse negalėjo. Su ta sąlyga "Birutė" tik ir sutiko dalyvauti. Tą sąlygą priėmė ir apvaikščiojimo rengimo komisija.

Prieš pat apvaikščiojimą vienas veiklesnių komisijos narių susirgo ir kelias dienas išgulėjo lovoje. Programo sutvarkymu rupinosi kiti. Ir nežinia keno kaltė atsitiko taip, kad "Birutės" choras buvo nukeltas į paskutinę vietą, o į pirmą vietą pastatytas "Jaunosios Birutės" choras.

Atvažiavę į kapines birutiečiai pamatė padarytą programe klaidą, tuojaus atsikreipė prie "Jaunosios Birutės" choro, prašydami užleisti "Birutei" savo vietą. "Jaunoji Birutė" mielai su tuo sutiko. Rodos, kas čia svarbaus: įvyko reikalinga taisymo klaida, choras, kurį labiausia ta klaida paliečia (Jaunoji Birutė) sutinka tą klaidą atitaisyti ir savo vietą užleisti tam, kam ji ištikrųjų priklauso. Rodos, visi turėtų buti patenkinti, kad klaida liko taip gražiai išlyginta ir kad viskas gražiai susitvarko. Tečiaus visai kitaip į tą dalyką pažiurėjo valdyba ir komunistai. Valdyba griežčiausia atsisakė atitaisyti padarytą klaidą, o ir komunistų choras, kurio vieta programe visai nepasikeitė, jokiu budu nesutiko leisti "Birutę" pirmąją dainuoti. Bet apie tai "Birutės" chorui ir jo vedėjui nepranešta.

Todel, daugelio nuostebai, ir išėjo taip, kad "Birutė" apvaikščiojime nedainavo.

Prasideda programas. Pradeda jį p. J. Keturakio benas. Kalba Dr. A. Montvidas.

Pirmininkas pristato "Jaunąją Birutę". Einant susitarimu, "Birutė" eina užimti savo vietą. Bet pirmininkas, kuris žinojo apie padarytą klaidą ir apie valdybos susitarimą su komunistais neleisti "Birutei" pirmąjai dainuoti, bet "Birutei" apie tai nepranešė, pastojo birutiečiams kelią ir šiurkščiai pareiškė, kad "Birutė" dabar nedainuos, o jau užsilipusias ant pagrindų niekurias choristes ėmė piktai stumdyti nuo platformės.

Birutiečiai nulipo nuo pagrindų ir kadangi ilgiau pasilikti kapinėse ir laukti paskutinės eilės nebegalėjo, nes turėjo skubintis kitur važiuoti, tad visi ir išvažiavo ir, dėka komunistų pastangomis, skaitlinga apvaikščiojime dalyvavusi minia negalėjo užgirsti "Birutės" choro. Net ir "Jaunąją Birutę" nelabai norėta leisti, nes birutiečiams dar nespėjus nulipti nuo pagrindų, pirm. pristato jau kalbėtoją, aplenkdamas Jaun. Birutę.

Toliau eina nustatytąja tvarka. Dainuoja Jaunoji Birutė, vedama "pono" Sarpaliaus, kalba "ponas" Valančius, dainuoja Kanklių choras, vedamas "draugo" Kvedaro, kalba "draugas" Bacevičius (taip ponais ir draugais pristatinėjo pats pirmininkas).

Pirmininkas, nors žinodamas kas atsitiko, bet nuduodamas nieko nežinąs, kviečia "Birutę". Nesulaukęs atsako, vėl pakartoja kvietimą. Tada vienas iš publikos ir atsiliepė, kam pirmininkas krečia tą monkių biznį. Pirmininkas, kaip matyt, to nesitikėjo, susimaišė ir prašo nors Kanklių chorą užbaigti programą. Bet atlikta kas reikia, "Birutė" išvyta, tai ir Kanklių choras antru sykiu nebeina dainuoti. Priseina užbaigti programą su benu.

Komunistai džiaugsmingai numaršuoja su savo "internacionalu", o kiti pamaži skirstosi, lanko dar kapus ir paskui gryšta prie savo automobilių į mišką.

Tą pačią dieną buvo Lietuvių Tautiškų Kapinių piknikas Justice Park. Žmonių buvo nedaugiausia, tik dalelė to, ką dalyvavo kapinių apvaikščiojime.

Bet miške, priešais kapines, ėjo savotiškas piknikas, kuriam savo skaitlingumu negali prilygti jokis piknikas. Per keletą blokų nusidriekusios automobilių eilės, kad nė praeiti, nė pravažiuoti negalima. Nors miškas didelis, bet visur kimštinai prisikimšę žmonių ir automobilių. Vieni užkandžiauja, kiti gurkšnoja, dar kiti bando žaisti, bet jiems vietos nėra. Kitur bandoma ir šokti. Miške karšta, kad nė kur dėtis.

Prieš pat Tautiškas kapines komunistai buvo išsikabinę didelę savo gazietos sainę. Nors dagi iš kapinių valdybos buvo prašyti savo tą sainę pašalinti, bet nepaklausė—iki neatėjo dėdės, kurie komunistus su visu jų sainu nuvarė toliau į mišką. Matyt, geruoju sunku su komunistais susikalbėti ir jie nė padorumo, nė gero žodžio nesupranta, bet vien klauso jėgos įsakymo.—**R.**

Komunistai rinkdami aukas dangstosi SLA. vardu

Komunistiški šarlatanai, kurių vyriausias uždavinys yra rinkimas aukų savo komisarams, jau ne kartą tapo sugauti renkant aukas varde nesančių, ar jau mirusių organizacijų. Bet musiškiai komunistai nuėjo tiek toli, kad ėmė dangstytis viso Susivienijimo Lietuvių Amerikoje vardu.

Kaip žinia, komunistai prie aukų rinkimo yra pirmieji ir tam pasinaudos kiekviena proga. Tokios progos davė ir pernykštis nederlius šiaurinėj Lietuvoj. Suskatus kitoms organizacijoms rinkti aukas nukentėjusiems nuo nederliaus, komunistai irgi tuojaus sutvėrė savo komitetą, girdi, ir jie šelpsią Lietuvos baduolius. Bet kad kiekvienas žino, jog ne baduoliai komunistams rupi, o tik savi komisarai ir kad baduoliai nė cento tų aukų negaus, tai žmonės nelabai noriai tiems komunistų komitetams aukoja. Todel jie ir ėmė dangstytis svetimais vardais.

Tai man teko pamatyti pereitą ketvirtadienį, kapinių puošimo dienoj. Po apvaikščiojimo Tautiškose kapinėse nuėjome į pavieto mišką, skersai kelią nuo kapinių, kuris buvo pilnas žmonių ir automobilių. Neužilgo pamatėm ir zujančius tarp žmonių komunistus su dežutėmis rankose. Mergaitę su tokia pat dežute buvau matęs neužilgo prieš tai ir Tautiškose kapinėse, renkant aukas iš einančių iš kapinių žmonių. Taigi dabar rinkliava persimetė ir į mišką. Prieina vienas tokis aukų rinkėjas ir prie musų burelio. Pažinome jį kaipo "žinomą komunistų veikėją," kaip nuolatos jį tituluoja komisarų gazieta. Bet jis mus nepažino ir priėjęs prašo aukų "badaujantiems Lietuvos gyventojams." Mus tik juokas paėmė, gerai žinant kur komunistų aukos plaukia. Bet musų burely buvo vienas svečias iš rytinių valstijų, kuriam yra nežinomi chicagiečių fondai, todel jis ir paklausė aukų rinkėjo, kokią jis ir jo komitetas atstovauja organizaciją. Aukų rinkėjas nedvejodamas į klausimą atsakė: "SUSIVIENIJIMĄ LIETUVIŲ AMERIKOJE." Kada ėmėm reikalauti plačiau paaiškinti kaip jis gali atstovauti Susivienijimą Lietuvių Amerikoje ir kas jam tokį įgaliojimą suteikė, ir kartu spirti prisipažinti, kad komitetas, kuriam jis renka aukas yra komunistinis, jis pamatė, kad jis įkliuvo ir ėmė teisintis, kad jis buk priklausąs prie kelių draugijų, tai ir galys sakytis jas atstovaująs. Kad atstovauja komunistus taip ir neprisipažino, nors ant dežutės ir kaspino buvo išspausdintas komunistų komiteto vardas ir komunistų gazietos adresas, kaipo to komiteto buveinė. Ilgai kalbėtis neteko, nes pasijutęs įkliuvęs, nutraukė kalbą ir skubiai nudumė į mišką nė neprašęs aukų pas kitus netoli stovėjusius burius žmonių.—**R.**

Skelbimai Naujienose duoda naudą delto, kad pačios Naujienos yra naudingos.

Ar Jus Esate Pavargę, Liguisti, Nervuoti?

Štai kaip pagelbėti virškinimo pakrikimams, kurie tankiai pagimdo tuos nesmagumus.

JEIGU JUS esate pavargę prieš baigiant dienos darbą . . . jeigu valgis nesuteikia jums smagumo . . . jeigu jus negalite miegoti naktimis, jus turite pažvelgti į savo skilvį. Jei tas svarbus organas tinkamai neveikia, jus turite susilaukti nesmagumų.

Jusų laimei, W. F. Severa Company pasiulo pastebėtina virškinimo ir lakativo toniką, žinomą kaipo Esorka. Patikimi naminiai vaistai per 50 metų, jie pagelbės jums sugryžti ant kelio į sveikatą ir laimę. Jie greitai atgaivins visą jusų sistemą padedant gamtiniam maitinimo procesui.

Esorka neturi įproti sudarančių ar kenksmingų vaistų . . . vien žolės, šaknys ir žievės, kurios yra moksliniai sumaišytos atgaivinti jusų sistemą maloniai ir naturaliai. Nueikit savo aptiekon šiandie ir gaukit bonką. Jie yra parduodami pinigų grąžinimo visiško patenkinimo garantija.

W. F. SEVERA CO.
Cedar Rapids, Iowa

Gerklę skauda? Tai yra pavojingas signalas, kuris reikalauja domės. Antiseptol nuramina ir pagydo uždegusias dalis ir apsaugo gerklę nuo šalčio ir flu derų. Vartokit jį reguliariai.

Sustabdykit niežėjimą. Nekasykit, tai pavojinga. Del greitos pagelbos nuo odos niežėjimo vartokite Severa's Esko. Taip vėsinantis, raminantis, jis sustabdo šeldinantį įdegimą.

SEVERA'S ESORKA

Dalyvaus "Naujienų" piknike

D. Dudinskas, kietas dzukas, 160 svarų. Jo iki šiol dar nei vienas to svorio lietuvis nėra paritęs.

NAUJIENU PIRMAS PIKNIKAS

Įvyks SEKMADIENY, **Birželio 9 d.**

ČERNAUSKO DARŽE

Dalyvauja "Naujienų" Piknike

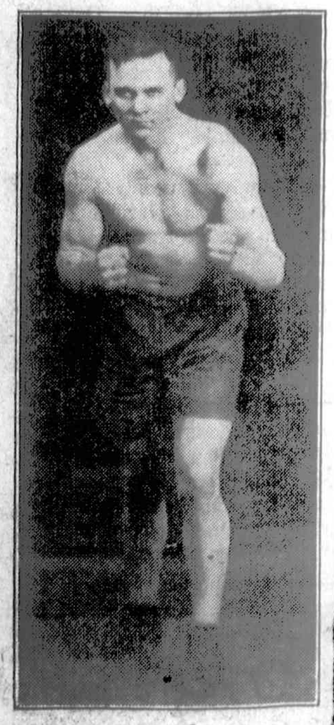

Joe Sudžius, geriausias Chicagos lietuvių 160 svarų boksininkas.

Piknike dalyvaus geriausi Chicagos lietuvių boksininkai, kaip tai: Joe Sudžius ir George Balulis. Kiekvienas jų boksuosis tris ar keturis raundus. Be to, bus trys poros ristikų.

Programas bus tokis:

BOKSO RUNGTYNĖS

Joe Sudžius su Charlie Neiga
160 svarų 162 svarų

George Balulis su Grifith
135 svarų 138 svarų

RISTYNĖS

Stanley Bagdonas su Mike Kaduk
D. Dudinskas su St. Staszko
John J. Bagdonas su Krog

Ristynių ir bokso referee bus John Mason

Darže yra padaryta specialė platforma, todel publika galės gerai matyti boksą ir ristynes. Universal Health atletikos kliubas paruoš tinkamą ringą.

MUSŲ MOTERIMS

Veda Dora Vilkienė

MORKVŲ SRIUBA

Jeigu prisieis kuomet virti morkvas, tai vandenį, kuriame jos virė, nereikia išpilti, bet palaikyti.

Prie to vandenio pridėk petruškų ir duok pavirti. Paskui patirštink su miltais, pridėk 2 šaukštu sviesto ir saldžios smetonos. Paduok karštą su krekėsais.

Gera sriuba karščiams užėjus. Mažai darbo, o tiek pat maistinga kaip ir sriuba su mėsa.

ANGLIŠKAS STEKAS SU PUDINGU

2½ sv. round steko, viename storame šmote.

2 šaukštai sviesto arba taukų nuo lašiniukų.

Sudėk mėsą į storą puodą arba skauradon, apdėk sviestu arba taukais ir kepk pečiuje 15 minučių. Persijok 2 puoduku miltų, ½ šaukštuko druskos ir 2 šaukštukų baking pauderio. Išplak du kiaušiniu, sumaišyk su ½ puoduko pieno ir supilk prie miltų, gerai išmaišyk ir apvertus steką supilk tešlą ant steko. Tampriai apdengk ir kepk 20 minučių karštame pečiuje. Nuimk dangti ir dar kepk kokias 10 minutų, kad gerai parustų. Jeigu stekas nebus minkštas, tai reikės ilgiaus kepti.

VERŠIENA SU MAKARONAIS

2 sv. veršienos, supiaustyk į šmotukus, apiberk miltais ir druska ir kepk ant sviesto pakol parus. Sudėk į skauradą, apipilk karštu vandeniu ir virk ant mažos ugnies pakol mėsa bus minkšta. Ištarpyk ¼ puoduko miltų, užpilk sunkos, kurioje mėsa virė, pridėk 2 šmulkiai sukapotų svagunu ir sunkos nuo vieno citrino. Duok pavirti. Sudėk mėsą. Atskirame puode ištarpyk 2 šaukštu sviesto ir ištarpymus supilk prie mėsos; taipgi pripilk saldžios smetonos kiek tinka. Išmaišyk ir padėk ant didelio torielio. Apdėk aplink virtus makaronus. Apipilk makaronus sunka iš mėsos ir apibarstyk žaliom, sukapotom petruškom arba paprika.

NAUJOS BULVĖS SU SMETONA

Nuvalyk, nuplauk ir išvirk kiek tinka naujų bulvių. Dažalą padaryk iš saldžios smetonos, arba riebaus pieno, miltų ir sviesto. Kaip išvirs dažalas, sudėk bulves į molinį bliudą, apipilk dažalu, apiberk sviestuotais duonos trupiniais ir pakepink pečiuje bent 15 minutų. Apiberk petruškom ir su bliudu paduok stalan.

ŽALIŲ KORNŲ BLYNELIAI

½ kvortos šviežių kornų, išlupinėk
2 kiaušiniai
1 puodukas pieno
1 šaukštukas cukraus
1 šaukštas sviesto
2 šaukštai miltų
Druskos, pipirų ir truputį sodos

Nepiaustyk kornų, bet su tarka nutarkuok. Sumaišyk su miltais, pienu ir sviestu. Sudėk išplaktus kiaušinio trynius, paskui išplaktus baltymus. Butinai reikia indėti truputį sodos į miltus. Dėk su šaukštu į karštus taukus. Tegul viena pusė pirmiaus, o kita paski apsikepa. Paduok karštus stalan.

SUŠALDYTAS KAVOS DESERTAS

1 puodukas cukraus
1 puodukas verdančio vandens
1 puodukas tvirtos, juodos kavos
¼ šaukštuko druskos
1 puodukas išplaktos, saldžios smetonos.

Virk vandenį ir cukrų 5 minutes. Pridėk kavą ir druską. Atšaldyk ir pridėk išplaktą smetoną. Sudėk į ledus ir sušaldyk ne tvirtai, kad galėtų supilti į stiklus. Ant viršaus sudėk išplaktos smetonos ir riešutų ir paduok stalan.

ŠEIMININKĖMS PATARIMAI

Drabužių kandis

Drabužių kandis vėl atsiranda. Šeimininkė, kuri neima žygius išnaikinti šituos kirminukus dabar, gailėsis kuomet šaltas oras vėl ateis.

Kandis padeda kiaušinukus, kurie išsivysto į kirminukus, ėdančius drabužius per visą metą, bet su šiltu oru jos pasidaro labai veiklios ir kiaušinukai daug greičiaus išsiperi. Ypatingai šiaurinėse valstijose kandis pasirodo gegužės, birželio, liepos, rugpiučio, rugsėjo ir spalių mėnesyj.

Drabužius reikia užlaikyti labai švariai, nuolatai šepečiu valyti ir prieš saulės vėdinti. Reikia gerai išvalyti kampus, siulės ir kišenius. Jeigu drabužiai turi plėtmų, tai kandis tuojaus į juos įsimes.

Vartojamus drabužius reikia irgi tankiai valyti.

Per vasarą reikia padėti visus vilnonius drabužius ir kitus dalykus. Reikia juos gerai išvalyti ir nuo kandžių apsaugoti suvyniojant juos tuojaus į popierą ar sudedant į tam tikras skrynias, kur kandis negali įsigauti. Galima nupirkti įvairių ryšių maišus, kurie jeigu neapiplyšę labai gerai apsaugos drabužius nuo kandžių. Jeigu nors mažiausia apiplyšę netinkamos drabužiams dėti, nes kandis jau galės įsigauti.

Jeigu negalima gauti tų maišų, tai paprasta vyniojimo popiera bus gera, arba paprasti laikraščiai. Kandis per popierą neįsigaus.

Užmušus kandžio kirmininkus yra gerai vartoti naftalino, kuris tuoj visus užmuš. Taipgi galima vartoti paradicklorobenzene. Komparą patartina vartoti, jeigu kas padėta į skrynias.

Cedrinės skrynelės yra ypatingai geros apsaugoti drabužius. Kandis nemėgsta cedrinį medį, nes jis užmuša jaunus kirminukus ir jiems neduoda išsivystyti.

Visus drabužius reikia gerai išvalyti prieš saulę. (FLIS).

Skelbimai Naujienose duoda naudą delto, kad pačios Naujienos yra naudingos.

MADOS.

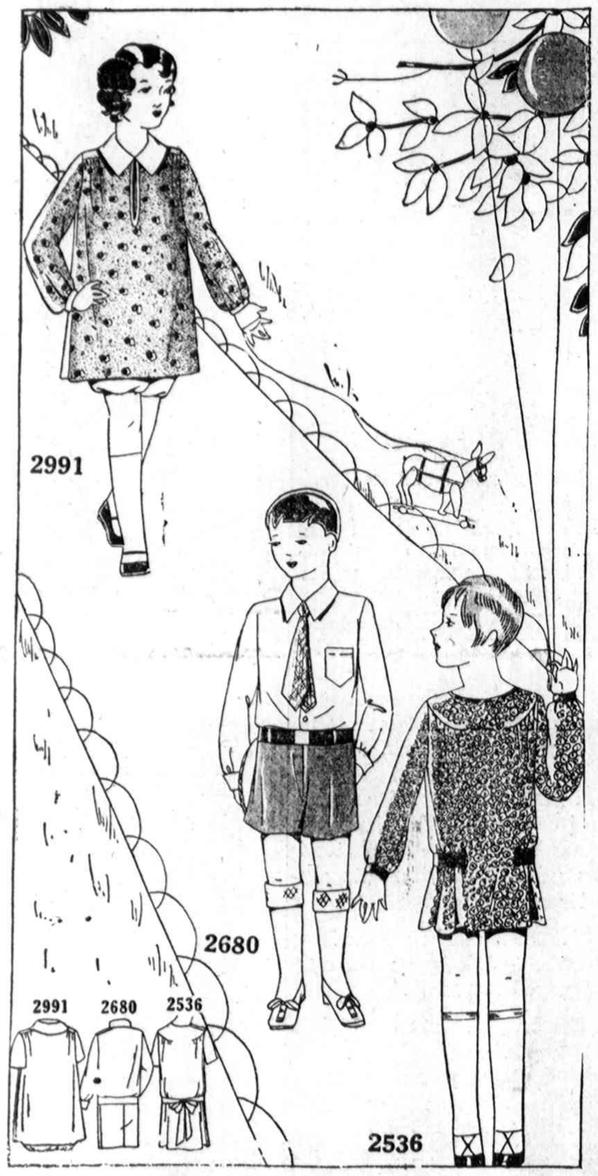

2991 — Jaunai panelei suknelė. Sukirptos mieros 2, 4, 6, ir 8 metų amžiaus.

2680 — Jaunam berniukui siutelis. Sukirptos mieros 2, 4, 6, 8, ir 10 metų amžiaus.

2536 — Mažiutei mergaitei suknelė. Sukirptos mieros 2, 4, ir 6 metų amžiaus. 4 metų mergaitei reikia 1⅝ yardų 40 colių materijos.

Norint gauti vieną ar daugiau virš urodytų pavyzdžių, prašome iškirpti duotą blankutę arba priduoti pazdžio numerį, pažymėti mierą ir kiai parašyti savo vardą, pavardę adresą. Kiekviena pavyzdžio kaina centų. Galima prisiųsti pinigus a krasos ženkleliais kartu su užymu. Laiškus reikia adresuoti:

aujienų: Pattern Dept., 1739 So. ted St., Chicago, Ill.

NAUJIENOS Pattern Dept.
1739 S. Halsted St., Chicago, Ill.
Čia įdedu 15 centų ir prašau atsiųsti man pavyzdį No .....
Mieros ..... per krutinę
.....
(Adresas)
.....
(Miestas ir valst.)

Jaunimas linksminasi

Prie gražiai papuošto stalo susisėdęs jaunimas smagiai laiką leidžia. Prisižiurėkite gerai kaip stalas padengtas, idant reikalui priėjus atsiminti tumėte. Gėlės ant stalo yra dideliu papuošimu.

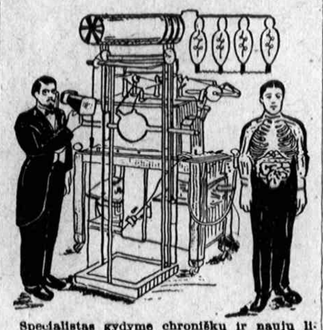

Specialistas gydyme chroniškų ir naujų ligų. Jei kiti negalėjo jumis išgydyti, atsilankykit pas mane. Mano pilnas išegzaminavimas atidengs jusų tikrą ligą ir jei aš apsimaišu jus gydyti, sveikata jums sugryž. Eikit pas tikrą specialistą, kuris neklaus jusų kur ir kas jums skauda, bet pats pasakys po galutino išegzaminavimo—kas jums yra.

Dr. J. E. Zaremba
20 W. Jackson Blvd., netoli State St.
Kambarys 1016
Imk elevatorių.
CHICAGO, ILLINOIS

Ofiso valandos: nuo 10 ryto iki 1 po pietų, nuo 5 iki 7:30 vakaro. Nedėliojnuo 10 ryto iki 1 po pietų.

Jei nori išmokti gerai rašyti — nusipirk typewriterį

Feen-a-mint
Liuosuotoją
Jus kramtysit
Kaip Gumą
Soknis Tik
Mėtos

LISTERINE THROAT TABLETS
ANTISEPTIKAS
Apsaugoja ir Prašalina Gerklės Parpimą, Skaudėjimą ir Kosėjimą.
Made by
Lambert Pharmacal Co., Saint Louis, U. S. A.

O-Cedar Polish
O-Cedar Polish
Populiariškiausias pašlišius pasauly. Pašalina purvus. Sutaupina laiką. Ilgiau ištenka. Gaukit jį savo sankrovoj.

AR JUMS REIKIA PINIGŲ?
1-2 ir 3 MORGIČIAMS
Eighteenth Bond & Mortgage Organization
1618 West 18-ta Gatvė
I. F. Dankowski, pres. C. J. Dankowski, ižd.

Rusiškos ir Turkiškos Vanos
12th STREET
Tel. Kedzie 8902
3514-16 Roosevelt Rd.
arti St. Louis Ave.
CHICAGO, ILL.

Muzikos ir juokų mėnesinis žurnalas
MARGUTIS
Artisto ir kompozitoriaus A. Vanagaičio. Išeina visoki užrašymai su žodžiais ir gaidomis. Kas nori skaito, kas nori dainuoja, ale visi juokiasi kaip tik pažiuri į Margutį. Užsirašyk tuojaus. Tik $1.00 metams. Pamatyk. (Lietuvon $1.50 metams).
Red. Leidėjas ART. A. VANAGAITIS.
"MARGUTIS"
3210 So. Halsted St. Chicago, Ill.
Telephone Victory 1266

NAUJOS KNYGOS
GAUNAMOS "VIENYBĖS" KNYGYNE
VIREJA. Išleista 1926 metais. Apdaryta $2.50
1,054 patarimai kaip virti įvairųs valgiai.
MAISTAS IR VALGIŲ GAMINIMAS. Dr. J. Kvedero $1.50
Mokykloms ir šeimininkėms vadovėlis ir pamokymai, kaip gaminti sveikus ir skanius valgius sveikiems, vaikams ir ligoniams.
LIETUVOS APGYVENTOS VIETOS $3.00
Šioje 735 puslapių knygoje telpa daviniai pirmo Lietuvos žmonių surašymo. Surašyta visi Lietuvos kaimai, vienkiemiai ir miesteliai, skaičius gyventojų, kiek yra ukininkų, kaip toli geležinkelio stotis ir arčiausias paštas.
KAUNO ALBUMAS 50c
Knyga paveikslų ir fotografijų Kauno miesto.
VINCO KREVĖS RAŠTAI. Septyniuose tomuose $7.00
LIETUVIŲ KALBOS RAŠYBA 50c
Rašybos vadovėlis su rašybos žodynėliu. Išleistas 1926 metais.
NAMŲ RUOŠOS VADOVĖLIS 65c
Namų darbai, naminė sąskaitybė ir biudžetas. Kaip pigiai šeimyną užlaikyti.
VIENYBĖ
193 Grand Street Brooklyn, N. Y.

!
pražuvęs
Daugelis pirmuju ispudžiu dažnai esti sugadinama kokiu nors mažu iš pažiuros daiktu.

TAI yra piuku jeigu gali taip padaryt, jog kitiem patiktum. O vienok, dažnai koks mažas dalikas gali neleisti jums eiti pirmin.

Pavyzdžiui, jeigu žmogaus dantis yra nešvarus, tai jus noroms ar nenoroms turėsite ta kaipo užmetima tam žmogui. O tuo tarpu gal-but toks pat užmetimas yra daromas ir jums.

Listerine, dantu tepalas, valo dantis nauju budu. Musu chemikai pagalios surado sustata kurs ištikro šveičia nedraskydamas dantu emalės — tas sunkus uždavinis pagalios tapo išrištas.

Didelė tuba Listerine dantu tepalo kainuoja tik 25 centai; gausite per savo aptiekoriu. **Lambert Pharmacal Co., Saint Louis, U. S. A.**

MOKYKLOS NURSE, SAKO, KAD VISOS MERGINOS TURĖTŲ ŽINOTI ŠITA

KALBĖDAMA aukštesnės mokyklos merginoms apie asmeninę higieną, patyrusi distrikto nurse pasakė:

"Viena pagrindinių taisyklių del merginų sveikatos, reikia užlaikyti sistemą normaliame stovyje. Normalis mankštinimas ir dieta turi but vartojama. Esant reikalui yra naudinga vartoti nujol, nes jis nekenkia sveikatai. Ypatingai merginoms yra momentų, kuomet nujol turėtų buti vartojamas. Paimk šaukštą kiekvieną vakarą. Jos nepadarys nesmagumo."

Nujol galit vartoti nežiurint kaip jus jaučiatės. Kiekviena moteris privalo turėti butelį namie.

A Delicious Food
A food for protein; a food for mineral salts; for calcium and phosphorus; all the essential elements for health and strength are found in good cheese. And all the essential elements of good cheese are found in Kraft Cheese.
KRAFT CHEESE
KRAFT-PHENIX CHEESE COMPANY

TUBBY — No Reward, No Results.

IMPERFECT IN ORIGINAL

NAUJIENOS

The Lithuanian Daily News
Published Daily Except Sunday by the Lithuanian News Pub. Co., Inc.
1739 South Halsted Street
Chicago, Ill.

Telephone Roosevelt 8500

Editor P. GRIGAITIS

Subscription Rates:
$8.00 per year in Canada
$7.00 per year outside of Chicago
$8.00 per year in Chicago
3c per copy

Entered as Second Class Matter March 7th, 1914, at the Post Office of Chicago, Ill., under the act of March 3rd, 1879.

Naujienos eina kasdien, išskiriant sekmadienius. Leidžia "Naujienų" Bendrovė, 1739 S. Halsted St., Chicago, Ill. Telefonas Roosevelt 8500.

Užsisakymo kaina:

Chicagoje — paštu:	
Metams	$8.00
Pusei metų	4.00
Trims mėnesiams	2.00
Dviem mėnesiam	1.50
Vienam mėnesiui	.75
Chicagoj per išnešiotojus:	
Viena kopija	3c
Savaitei	18c
Mėnesiui	75c
Suvienytose Valstijose, ne Chicagoj, paštu:	
Metams	$7.00
Pusei metų	3.50
Trims mėnesiams	1.75
Dviems mėnesiams	1.25
Vienam mėnesiui	.75
Lietuvon ir kitur užsieniuose [Atpiginta]	
Metams	$8.00
Pusei metų	4.00
Trims mėnesiams	2.50

Pinigus reikia siųsti pašto Money Orderiu kartu su užsakymu.

KADA BUS GALAS TAI ŠLYKŠTYBEI?

Brooklyno komunistai vėl pradėjo savo ardymo darbą rubsiusių Amalgameitų unijoje. "Laisvėje" įdėta du pranešimai apie mitingus unijos "gręžimui iš vidaus". Vieną mitingą šaukia Fosterio vadinamoji "darbo unijų švietimo lyga" ir į jį yra kviečiami Amalgameitų unijos nariai, priklausantys tai lygai. Antrą mitingą, ant rytojaus po pirmojo, šaukia Amalgameitų Presserių Kliubas, ir pranešime sakoma šitaip:

"Kaip jųs žiurite į Hillmano mašinos politiką savo unijoj? Ar jums patinka, kad pažangesni drabužių darbininkai yra mėtomi iš darbaviečių ir kitaip skriaudžiami? Ką jųs sakote į tai, kad Hillmanas su savo sėbrais leidžia kontraktoriams ir fabrikantams taip sauvaliauti: numušinėti uždarbius, įvedinėti darbą nuo štukių, spausti jus su ta skubinimo sistema ir daryti kitus panašius šposus, taip skaudžiai atsiliepiančius į Amalgameitus abelnai? Ar jus užgirsite ginkluotų gengsterių vartojimą prieš darbininkus iš dabartinių unijos viršininkų pusės?.." ("L." geg. 31 d.)

Į šitas "diskusijas" yra kviečiami visi Amalgameitų unijos nariai — kirpėjai, opereiteriai, rankiniai siuvėjai ir preseriai.

Vadinasi, pirma susirinks komunistiškas "branduolys", Fosterio klapčiukų suorganizuotas kriaučių unijoje, ir susitars, kaip kalbėti masiniame visų rubsiuvių mitinge; o paskui to "branduolio" nariai, prisipumpavę komunistiškos dvasios, ateis į masinį mitingą ir įrodinės, kad unijos viršininkai "parduoda" rubsiuvius darbdaviams ir vartoja "gengsterius" prieš unijos narius.

Pagal šitokį planą komunistai varė agitaciją per keletą metų Tarptautinėje moterų rubų siuvėjų unijoje, Kailiasiuvių unijoje ir kai kuriose kitose unijose ir jasias kone visiškai suardė. Jei Amalgameitų unija neapsižiurės, tai komunistai privirs ir joje košės.

Tečiaus šlykščiausia šituose komunistų "skymuose" yra tai, kad jie yra vykinami su pagelba žmonių, kurių pareiga yra ginti uniją nuo jos priešų. Vienas stambiausiųjų šulų "Laisvės", kurios špaltose yra vedama šita purvina agitacija prieš uniją, yra "draugas" L. Pruseika. Jisai yra oficialio rubsiuvių organo "Darbo" redaktorius ir ima algą iš Amalgameitų generalio ofiso — ir kartu jisai "puošia" savo straipsniais komunistų organą, kuris darpsto purvais unijos vadus.

Jeigu Pruseika neturi sąžinės ir gėdos imti atlyginimą iš organizacijos, prieš kurią kovoja jo partija ir jo remiamas laikraštis, tai tas nereiškia, kad šitokią šlykštybę gali toleruoti rubsiuvių unija. Jei ne del ko kito, tai bent padorumo deliai turi but šitam niekingam dviveidžiavimui padaryta galas!

PO DARBIEČIŲ PERGALĖS ANGLIJOJE

Milžiniškas Darbo Partijos laimėjimas Anglijos rinkimuose padarė negalimu tolesnį reakcininkų viešpatavimą toje šalyje, bet valdžios klausimą dar neišrišo.

Paskiausiomis žiniomis darbiečiai pravedė į parlamentą 290 atstovų, kuomet konservatorių praėjo tik 254, liberalų 54, nepriklausomų 6, komunistų 0. Kadangi absoliučią daugumą Anglijos parlamente sudaro 308 atstovai, tai Darbo Partijai truksta iki daugumos 18. Dar nežinomi yra rezultatai iš 11 distriktų, daugiausia iš universitetų. Šitie vienuolika mandatų tečiaus bendros padėties parlamente nepakeis. Darbo Partija pasiliks didžiausia partija, bet absoliučios daugumos neturės. Kokios bus to pasėkos?

Šioje valandoje galima numatyt tiktai tiek, kad konservatoriai bus priversti atiduoti valdžią darbiečiams. Jeigu Baldwino kabinetas nerezignuos geruoju, tai, kaip tik susirinks naujasis parlamentas, jam bus išreikštas nepasitikėjimas, ir jisai turės trauktis. Nes yra visai netikėtinas daiktas, kad už konservatorių valdžią balsuotų liberalai, kurie per keletą metų vedė prieš ją aštriausią agitaciją. Remdamas konservatorius, Lloyd George'as dabar visai pribaigtų savo partiją. Liberalams teks arba susilaikyti nuo balsavimo, arba balsuoti kartu su Darbo Partija prieš valdžią. Tuomet socialistų vadas MacDonaldas bus pakviestas sudaryti naują ministerių kabinetą.

Bet kaip galės Darbo Partija valdyti kraštą, neturėdama daugumos parlamente? Aišku, kad darbiečių valdžios likimas priklausys (kaip ir prieš šešetą metų, kuomet MacDonaldas buvo pirmą kartą sudaręs ministerių kabinetą) nuo to, kaip elgsis penkiadešimt su viršum liberalų, patekusių į parlamentą. Logiškiausias dalykas šitokiose sąlygose butų Darbo Partijai pakviesti liberalus į koaliciją, užleidžiant jiems vieną, kitą vietą ministerių kabinete. Bet ypatingi santykiai tarpe Anglijos partijų, susidarę per pastarąjį dešimtmetį, vargiai leis tam įvykti. Nors Darbo Partija yra kone dešiniausia tarpe viso pasaulio socialistų partijų, bet ji yra griežčiau nusistačiusi prieš koaliciją su buržuazija, negu kurios kitos šalies socialistai.

Darbiečiai mato, kad liberalai tolyn vis labiau smunka, ir jie tikisi, kad netolimoje ateityje liberalai visai paliaus vaidinę kokią nors rolę politikoje. Dėtis su ta nykstančia partija reikštų gelbėti ją nuo neišvengiamos mirties. Kadangi liberalų masės (kiek jie dar jų turi) daugumoje susideda iš darbininkų, tai Darbo Partijos vadai mano, kad tos masės turės ateiti pas darbiečius, palikdamos kapitalistinius liberalų elementus skursti kartu su Lloyd George'u arba dėtis prie konservatorių. Šitaip galvodami, darbiečiai ir anąmet jau nepriėmė į koaliciją liberalų, nors tuomet Darbo Partija buvo beveik dvigubai silpnesnė, o liberalai trigubai stipresni, negu dabar.

Liberalai del to labai pyko ir padėjo konservatoriams nuversti Darbo Partijos valdžią. Bet, keršindami darbiečiams, jie patys sau išsikasė duobę; o Darbo Partija, kad ir laikinai gavusi smugį, galų gale išėjo iš to konflikto pergalėtoja. Po šitokio patyrimo darbiečiai šiandie juo mažiaus turės noro derėtis su liberalais.

Tuomet padėtis bus veikiausia šitokia: Darbo Partija sudarys ministerių kabinetą ir paliks liberalų nuožiurai remti jį — arba bandyt dar kartą jį versti, kaip 1923 m. Anąmet Lloyd George'as ir "Zinovjevo laiškas" patarnavo konservatoriams, bet dabar gal išeitų visai kitaip.

Taigi, nežiurint to netikrumo, kuris pasidarė, negavus darbiečiams pilnos daugumos parlamente, Anglijos socialistai visgi gali drąsiai žiurėti į ateitį. Be pinigų, be spaudos ir turėdami prieš save ne tik galingą kapitalistų klasę, bet ir penimą Maskvos auksu komunistų gaują, — jie nugalėjo visus, ir į jų rankas dabar pateks didžiausia pasaulyje imperija. Tegu ne susyk jie tenai ims steigti socialistinę tvarką, bet jie pašalins vieną po kitos tas kliutis, kurios stovi ant kelio į geresnę ateitį.

Apžvalga

KAS IŠAUKLĖJO LIETUVIŲ TAUTĄ?

Del "Naujienų" pastabos, kad "botagas auklėja vergus" ir kad dabartinė priespauda Lietuvoje trukdo politinį žmonių brendimą, Brooklyno "Vienybė" sako:

"...Šis skaudokas Lietuvai gadynės laikotarpis, paskatins lietuvius, labiau savo politines teises vertinti ir jomis išmintingiau naudotis. Caro botagas, kuris mums spaudą uždraudė, ne lietuvius vergus išauklėjo, bet drąsius kovotojus."

Pasirodo, kad caro botagas buvo lietuvių "tautos auklėtojas"!

Kaip gaila, kad tautininkų laikraštis tik dabar padarė šitą atradimą. Jei butų jisai truputį pasiskubinęs, tai visuomenė butų žinojusi, kam atiduoti pagarbą, švenčiant spaudos atgavimo 25 metų sukaktuves gegužės mėnesyje. Tuomet svetainės, kur tos iškilmės įvyko, butų buvusios papuoštos paveikslais Rusijos caro (arba žandaro), laikančio nagaiką rankoje.

Ir kaip nesusipratusi da yra ta lietuvių tauta! Rašydami apie lietuvių spaudos uždraudimo laikus, apie Muravjovą Koriką, apie gen.-gub. Kaufmaną, apie žandarą Vonsiackį ir kitus lietuvių spaudos persekiotojus ir slopintojus, visi lietuvių laikraščiai smerkė juos, kaipo didžiausius lietuvių tautos engėjus ir priešus. O tuo tarpu, kaip dabar "Vienybė" mus pamokino, Muravjovai, Kaufmanai, Vonsiackiai ir kiti buvo tikri lietuvių tautos geradėjai.

Kad tai mes turėtume daugiau tokių "mokytojų" ir "drąsių kovotojų", kaip Brooklyno fašistų organas!

DABARTINIAI "TAUTOS AUKLĖTOJAI"

Matyt, del to, kad caro botagas dar nesuspėjo "išauklėti" lietuvių tautą iki to laipsnio, kurį jau yra pasiekęs "Vienybės" redaktorius, tai žmonės Lietuvoje da ir šiandie yra botagu "auklėjami". Aišku, kad, jaunojo Širvydo supratimu, dabartiniems "auklėtojams", t. y. tautininkų diktatoriškai valdžiai, lietuvių tauta privalo but ne mažiau dėkinga, kaip anos "gadynės laikotarpio" Muravjovams, Kaufmanams ir Vonsiackiams, nes jisai juk, kaip aukščiaus matėme, sako, kad šis "skaudokas" tautininkų viešpatavimo laikas "paskatins lietuvius savo politines teises vertinti ir jomis išmintingiau naudotis."

Tik negerai daro "Vienybės" redaktorius, kad jisai teikia neužpelnytų kreditų val. liaudininkų vadui, p. Sleževičiui. Jisai tvirtina, kad Sleževičius taip pat esąs botago garbintojas; o tuo tarpu liaudininkų vadas pasakė apie dabartinį "gadynės laikotarpį" taip:

" 'Tautininkų' vyriausybė kiekvieną laisvesnį žinksnį suspaudė, suvaržė, todel ir atrodo, kad visi 'tautininkų' valdymo budu patenkinti. Bet toli gražu to nėra. Ir per šių metų suvažiavimus musų nuomonė pasitvirtina, kad visuomenėje 'tautininkai' jokio pritarimo neturi. Bet nėra pas mus organizuoto darbininkų ir valstiečių luomo, musų liaudis dar nejvertina (po keturių dešimčių metų "auklėjimo" caro botagu! **"N-nų" Red.**), ką tai reiškia ginti savo teises. Todel pas mus ir atsitiko tai, kas negali atsitikti, pavyzdžiui, Vokietijoje ir kituose kulturingesniuose Europos kraštuose. Tačiau gyvenimo ratas vietoje nestovi, progreso žiburys žengia pirmyn. Ir Lietuvos liaudis pradeda suprasti, kas su ja, ir kas prieš ją. Pradeda šviestis, pradeda pilniau bręsti politiniai. Tas Lietuvos liaudies apsišvietimas, tas jos politinės sąmonės brendimas gal but ir greitai privers pasišalinti dabartinę, ant keliolikos karininkų kardų paremtą, krašto tvarką, ir leis susikurti tokiai tvarkai, kokios trokšta beveik trys milionai lietuviškų širdžių. Mes visi jau esame įsitikinę, kad Lietuvos visuomenė nepritarė, nepritaria ir nepritars jokiam spaudimui, jokiai diktaturai, ar tai ji butų iš kairės, ar tai iš dešinės." (Žiur. "Tėvynėje" š. m. gegužės 24 d.)

Kiekvienas, kuris supranta lietuvių kalbą, pripažins, kad šituose Sleževičiaus žodžiuose nėra botago garbinimo nė šešėlio, bet kad čia, priešingai, yra griežtas pasmerkimas tų "auklėjimo" metodų, kuriais gėrisi fašistuojantis Brooklyno tautininkų organas.

Eidamas savo pirmtako pėdomis, dabartinis "Vienybės" redaktorius drąsiai **sufalsifikavo** val. liaudininkų vado mintis (šituo atžvilgiu Vyt. Širvydas yra tikrai — "drąsus kovotojas"!), — kas irgi gana gerai parodo, kaip "auklėjančiai" veikia į silpno budo žmones botago politika.

KNYGA APIE GUDONUS-GOTUS

Iš spaudos tik-ką išėjo Dr. Al. M. Račkaus knyga **"Gudonai (gotai) lietuvių tautos giminaičiai".Šitoje** knygoje autorius bando įrodyti, kad pagarsėjusieji istorijoje "gotai" buvo ne germanų (vokiečių) kilmės, bet artima lietuvių tautai žmonių grupė. Savo įrodymus jisai remia gotų (arba "gudonų") ir lietuvių istorijos tyrinėjimais, ištraukomis iš įvairių istorikų ir etnologų raštų, užrašais ant senovės monetų ir t. t.

Knyga parašyta anglų ir lietuvių kalbomis ir yra įdomi. Prakalboje autorius sako:

"Šioje knygoje skaitytojai ras nemenką žinių rinkinį apie Gudonų ir Lietuvių praeitį. Taipgi ras mano originalių argumentų, kuriais įrodau, kad išnykusioji Gudonų gentė ir ikišiol dar tebegyvuojanti Lietuvių tauta yra to paties kraujo ir tos pačios kilmės."

Apie Įvairius Dalykus

Žemės svoris

Mokslininkų smalsumas.—Kiek tonų sveria žemė? — Kodel reikalinga žinoti žemės svoris?— Žemė yra apie penkis kartus sunkesnė nei tolygaus didumo vandens kamuolys.— Žemės centro sudėtis. —Kuriuo budu yra žemės sveriama?—Prof. Boys ir Dr. Karl Brauno eksperimentai.

Dažnai mums tenka matyti, kaip yra kasami namams sklepai. Mašina susyk iškelia apie toną žemės. Galimas daiktas, kad pas kai kuriuos kada-nekada yra gimusi ir mintis: kiek tonų sveria musų žemė? Mokslininkai, kurie paprastai yra labai smalsųs žmonės, nemažai suko sau galvas, kad surasti tinkamą atsakymą. Ir jie surado! Jie sugalvojo tam tikrus eksperimentus, kurie duoda galimybės spręsti apie žemės svorį.

Gaunamas skaičius yra neįmanomai didelis. Butent, 6,000,000,000.000,000,000,000 (šeši sikstilionai) tonų. Tai, žinoma, yra tik apytikris apskaičiavimas. Mokslininkai yra suradę tikslesnį skaičių, bet šiame atvėjyj mums nėra reikalo gilintis į visas smulkmenas.

Bet kuriems galams yra reikalinga žinoti žemės svoris? Kokia gali buti iš to nauda?

Į tą klausimą galima duoti du atsakymu.

Pirmoj vietoj astronomams yra labai svarbu žinoti žemės masę. Kitaip jie negalėtų apskaičiuoti mėnulio, saulės ir kitų planetų masę. Musų žemė todel yra savo rųšies mastas, su kuriuo yra palyginami kiti dangiški kunai.

Antra, tikslesnis žemės masės pažinimas duoda mums galimybės daugiau patirti apie žemės vidurius. Apie tai daug prirašyta visokių knygų ir sugalvota visokių teorijų. Tačiau tiesioginiai patikrinti tas teorijas nėra galima. Vargu juk žmonės galės kada nors įsigauti į žemės centrą, kad patirti kas ten randasi. Turėdami žemės masę, mes galime apskaičiuoti jos stangumą, t. y. kiek kartų žemė yra sunkesnė nei tolygio didumo vandens kamuolys. Tas apskaičiavimas veda mus prie labai įdomių išvadų.

Įvairi uolų medžiaga, kuri sudaro viršutinį žemės sluoksnį ir kuri gali buti ištirta, vidutiniškai imant, yra du ar tris kartus sunkesnė nei vanduo. Tuo tarpu visos žemės svoris rodo, jog ji yra apie penkis kartus sunkesnė nei tolygio didumo vandens kamuolys. Išvada aiški: žemės centras yra sudarytas iš daug sunkesnės medžiagos nei jos viršutinis sluoksnis.

Kokia medžiaga tai galėtų buti?

Į tą klausimą irgi galima surasti tinkamą atsakymą. Žemės drebėjimo bangos, magnetizmas ir kai kurie kiti reiškiniai verčia manyti, kad žemės centras yra sudarytas iš geležies!

Kartas nuo karto nukrinta ant žemės taip vadinami meteorai, kurie dažnai susideda iš metališkos geležies. Tie keisti svečiai klajoja po erdvę, kol juos nepritraukia žemė ar koks kitas dangiškas kunas. Spėjama, kad ir žemė susideda iš tokios pat medžiagos, kaip ir meteoritai. Kadangi geležis yra gana sunki, tai ji nugrimzdo į centrą, o paviršiuj pasiliko akmeninės uolos. Tad meteoritus galima skaityti žemės skeveldromis.

Bet kuriuo budu galima žemę pasverti? Juk ją ant svarstyklių negalima padėti?

Tai teisybė. Bet svarstyklės dar nėra vienatinis budas. Yra netiesioginių priemonių, kurių pagelba galima ne tik žemę, ale ir kitus dangiškus kunus pasverti. Pirmoj vietoj reikalinga yra padaryti miniaturinę sistemą, kuri reprezentuotų žemę. Prie to žemės modelio priartinama kitas kunas, ir eksperimentais surandama tų dviejų kunų tarpusavio traukimo jėga. Ta jėga priklauso nuo kelių faktorių. Juo kunai yra didesni, tuo didesnė yra traukimo jėga. Atstumas taip pat lošia svarbią rolę. Juo kunai randasi arčiau vienas prie antro, tuo traukimo jėga yra didesnė, —ir atbulai. Miniaturinėj sistemoj yra žinomos dviejų kunų masės, jų atstumas ir traukimo jėga.

Norėdami patirti žemės svorį, mes paimame, sakysime, geležinį kamuolį. Kamuolio svoris reprezentuoja traukimo jėgą. Atstumas nuo kamuolio iki žemės centro mums taip pat žinomas. Belieka surasti tik žemės masę. Tačiau turint miniaturinės sistemo davinius, nesunku tėra surasti ir tą kiekybę.

Sunkiausi eksperimento dalis yra suradimas traukimo jėgos miniaturinėj sistemoj. Kuomet žemę reprezentuoja 140 svarų geležies kamuolys, o kitą kuną pusantros uncijos aukso gabaliukas, tai jų tarpusavė traukimo jėga lyginasi vienai tukstantinei miligramo daliai. Kad patirti tą mažytę kiekybę, reikalinga neįmanomai didelio atsargumo ir precizijos.

Žemės svėrimo eksperimentai buvo pradėta daryti prieš kokius 30 metų. Pasitaikė taip, kad vienu ir tuo pačiu laiku eksperimentus darė du mokslininkai. Vienas jų buvo anglų mokslininkas, prof. Boys, kuris eksperimentavo Londono ir Oxfordo universitetuose. Jis dirbo keletą metų ir gavo gana gerus rezultatus.

Tuo pačiu laiku kitas mokslininkas, apie kurį prof. Boys nieko nebuvo girdėjęs, taip pat pasiryžo surasti žemės svorį. Tai buvo Dr. Karl Braun, kuris visą savo gyvenimą mokytojavo Čekoslovakijos jėzuitų mokyklose. Del senatvės jis turėjo atsisakyti nuo mokytojavimo ir apsigyventi vienuolyne. Bet ir vienuolyne Dr. Braun negalėjo nurimti. Jis pats savo rankomis pasidarė reikiamus instrumentus ,ir vienuolyno sklepe pradėjo daryti eksperimentus. Eksperimentų rezultatai buvo beveik tokie pat, kaip ir profesoriaus Boys.

Prof. Boys specialiai nuvyko į Čekoslovakiją, kad pasimatyti su Dr. Braunu. Dr. Braun, 80 metų suviršum senelis, tuo laiku rengėsi pakartoti eksperimentus, nes jam rodėsi, jog įvyko maža klaida. Tačiau baigti pradėtą darbą jam nebeteko: greit po prof. Boys atsilankymo jis mirė.

Vėliau žemės svėrimo problema susidomėjo Amerikos mokslininkai, ypač Dr. Burgess. Standartų Biuras Washingtone turi tam tikslui gal geriausius pasaulyj prietaisus. Trumpoj ateityj tas biuras rengiasi paskelbti vėliausius davinius. Tai bus, taip sakant, paskutinis mokslo žodis apie žemės svorį.

—K. A.

ATĖJO "Kulturos" No. 4. Galima gauti "Naujienose". Kaina 45 c.

Draugai Amerikiečiai!
Skaitykite pažangiųjų Rygos lietuvių žurnalą
"Laisvas Žodis"
"LAISVAS ŽODIS" rašo apie darbininkų ir valstiečių kovą už geresnę ateitį ir jų gyvenimą.
"L. ŽODIS" kovoja su visokiais tamsos apaštalais ir kelia aikštėn klerikalų ir jezuitų juodus darbus.
"L. ŽODIS" savo turiniu labai įvairus, talpina daug paveikslų iš viso pasaulio gyvenimo.
"L. ŽODIS" eina kartas per mėnesį ir metams kainuoja
tik 1 doleris
Dar gaunami šių metų pirmieji numeriai. Skubėkite išsirašyti, kad nebutų per vėlu
"Laisvo Žodžio"
adresas:
Latvija, Riga.
Gogola iela 7a-9

STEBUKLAI IR PASLAPTYS

Kas yra stebuklas? Kodel s
novėje budavo labai daug st
buklų, o šiandie yra mažia
Kaip įvyko tvanas? Delko k
tais akmenimis lyja? Kaip v
nias žmogų apsėdžia ir kun
ekzortomis tampa išvaryt
Kodel vanduo kartais kra
pavirsta? Kodel ugnys krint
dangaus? Kodel kalnai dej
ir dreba? Kaip akli, raiši ir
poti tapo stebuklingai išgy
o kiti net iš numirusių prik
Į visus šiuos klausimus ir
daugelį kitų šioje knygoje
sau atsakymą. Tai yra
prastai svarbi knyga.
Kaina apdarytos $1.25.
NAUJIENOS
1739 S. Halsted St
Chicago, Ill.

AMERIKOS PILIET
Klausimai ir atsakyn
riuos turi žinoti kiekvie
rintis tapti Amerikos pil
Kaina 25 centai.
NAUJIENOS
1739 S. Halsted St
Chicago, Ill.

The English Column

First Aid in Childhood Emergencies

DR. I. E. MAKAR

Every mother should be prepared for sudden and common emergencies in infants until the family physician arrives. In the first place the mother should have a well equipped cabinet containing materials, appliances and medicines for external as well as for internal uses. These medicines should be simple and the use of each must be understood thoroughly.

Each sudden emergency case shall be considered separately and easily understood.

Convulsions

Majority of convulsions are symptoms of indigestion and constipation, and with acute infections or contagious diseases are ushered in with convulsions.

At the first sign of convulsion call in your family physician. While awaiting his arrival, place the child in a warm mustard bath, four teaspoonfuls of mustard to five gallons of hot water. Apply cold compresses to the head, which should rest in the hollow of the mother's left arm, while with the right hand, the body is rubbed vigorously. The baby should be left in the bath only about five minutes, then wrapped in blankets without drying.

Then give an enema of soap suds. Use castile soap with one pint of warm water.

Earaches

Since infants cannot tell you it has an earache, the only indication of trouble is sharp crying with fever and restlessness. Older children usually put their hand to the affected ear or toss the head from side to side. Place a hot water bottle to the affected ear and wait for your physician. It is best not to irrigate the ear unless your physician advises so.

Nosebleed

Nosebleed, if continually occurring, generally means an ulceration in the nose and should receive special treatment. At the time of bleeding keep the child in an upright position, making pressure with the thumb and forefinger just below the bridge of the nose. Or apply a small piece of ice which is wrapped up in a towel and hold on the affected side. Do not allow child to blow the nose for fear of renewing the hemorrage.

Foreign Bodies swallowed

Some foreign bodies swallowed cause very little trouble. The important thing to remember is not to give a Cathartic. In case of an older child, give bread, potato or any coarse food, while a child as old as six months may have oatmeal or corn meal mush. Look for the object in the stool to see if it has been passed. These are given in the hope that they may form a mass around the object. It is then carried forward through the stomach and intestines without causing any injury to the linings.

If an object lodges in the throat hold the child upside down while an assistant slaps him on the back. If not coughed up and breathing still difficult, it may possibly be dislodged by passing the index finger far back into the throat.

Hiccough

In infants this may be caused by some form of stomach irritation, such as swallowing air while taking food or taking too much food thus overfilling the small stomach. It may also be due to sudden exposure to cold. Relief may be brought about by a drink of water, gentle massage of the abdomen or sometimes by placing the baby face downward across the lap, or holding the child close to mothers chest and gently tapping the back.

Controlling hemorrage and Wounds

prevention of infection are most important. First af all wash your hands thoroughly. Then apply Mercurochrome of fresh solution of Iodine to the wound. It it is a simple wond wash out with a warm solution of Boric Acid and apply sterile dressings If it is a gaping cut, keep it covered with sterile gauze (no cotton) until physician arrives. Peroxide to a fresh wound so commonly used by many people is not a good plan, since germs from surrounding parts may be washed into the wound.

Many bruises and bumps do not require treatment, if they seem severe, apply a cold or hot compress or a little cracked ice wrapped in cloth may be applied. Witch hazel or dilute alcohol may also be applied if it is a severe bruise, and if the skin is not broken.

PRANEŠIMAI

Šiuomi pranešame Westvillė's, Georgetown'o ir apylinkės lietuviams, kad nuo pradžios birželio mėnesio pradėsime mokyti vaikus lietuvių kalbos—skaitymo ir rašymo. Užsiregistruoti galima bile dieną Šv. Kryžiaus parapijos klebonijoj pas kun. F. A. Mikalauską, 219 W. Main St., Westville, Ill.

S. L. A. 226 kuopa laikys priešmetinį susirinkimą, birželio 4 dieną 7:30 v. v. Schoenoffen salėje, prie kampo Milwaukee ir Ashland Ave. Malonėkit visi nariai, kurie esat užsilike su mokestimis, atsilankyti ir užsimokėti duokles.

J. Harmanas, sekretorius.

DVI KNYGOS

Šios dvi knygos reikalinga turėti kiekvienoje šeimynoje, kiekvienuose namuose, idant užpildžius gyvenimo spragas.

SAPNININKAS

Knyga išguldymui sapnų reikšmės

Kiekvienas žmogus sapnuoja. Kiekvienam yra gerai žinoti ką reiškia jo vakarikštis sapnas. Prisisapnavai besiartinančią nelaimę — pasisaugok, tas tik gera atneš; prisisapnavai ką nors ra — rupinkis, kad tai įvyk- Vienu žodžiu: Sapnininkas dės jums gyventi.

Knygos kaina 75c

Apdaryta $1.25

MĮSLIŲ KNYGA

guldymai ir palyginimai tukstančių mįslių

i nori but mėgiamas drau- e — svečiuose, mokėk daug ingų mįslių ir anekdotų, o e tuojaus atkreips visi sa- omesį ir pamėgs. Mįslių a neturi sau lygios — tai , kurioje rasi prilyginimą enam daiktui: gyvam, ne- n ir pusgyviui.

na $1.

idvi knygos kartu už $1.50

NAUJIENOS
1739 S. Halsted St.
Chicago, Ill.

SIUSKIT PER NAUJIENAS PINIGUS LIETUVON.

To prašo Lietuvos žmonės ir taip pataria Lietuvos bankai

Phone Virginia 2054
JOSEPH VILIMAS
Namu Statymo KONTRAKTORIUS
4556 So. Rockwell St., Chicago, Ill.

JOE SMILGIS

Pirmos Pirmos klesos Duco Malevojimas. Geriausias automobilių taisymas. Musų pataisytas jusų automobilius išrodys kaip naujas.
4642 So. Western Ave.
Tel. Lafayette 4501

Pilna Fizinė ir Analitinė Egzaminacija $5

Tegul Dr. C. C. Singley patars jums; jis specializavosi CHRONINĖSE ir KRAUJO ligose per pereitus 40 metų; ypač sifilio, jaunystės socialių ligų, vidurių ir nervinio pajimo srityse. Jusų viduriai yra budavotojai jusų kuno. Aš prižadu išgydyti viršminėtas ligas. Atgaukite savo sveikatą. Garsus pastovus ir tikras gydymas.

SVEIKATA REIŠKIA LAIMĘ

Dr. C.C. Singley, M.D.
20 W. Jackson Boulevard
Suite 1615
Phone Harrison 0150

Val.: nuo 10 ryto iki 1 po pietų ir nuo 3 iki 4:30 po pietų, nedėl. nuo 10 v. ryto iki 1 v. po pietų

Universal Restaurant
Musų virtieniai, dešros ir kopustai primena mamytės valgius
A. A. NORKUS, sav.
750 West 31st St.

New York

Atvyko š Lietuvos

Šie lietuviai atvyko New Yorkan Baltic America Linijos laivu "Estonia" gegužės 27 d.: Stefanija Rupsaitė — Chicago, Aleksandra Pozerskaitė — Detroit, Konstancija Matunas — Chicago, ir Ona Adamonytė — Schenectady.

"BAYER ASPIRIN" YRA SAUGUS

Imkite be Baimės kaip pasakyta "Bayer" Pakeliuose

BAYER

Does not affect the Heart

Jeigu jus nematot "Bayer Kryžiaus" ant pakelio ar ant plyskelės, jus tada negaunate tikro Bayer Aspirino, kurio saugumą prirodė milionai žmonių ir kuri gydytojai prirašinėja per virš dvidešimt penkis metus nuo

Šalčio, Galvos skausmo, Neuritis, Lumbago, Dantų skausmo, Reumatizmo, Neuralgijos, Skausmo Skausmo.

Kiekvienas neišardytas "Bayer" pakelis turi pritirtus nurodymus vartojimui. Patogios dėžutės iš dvylikos plyskelių kainuoja kelis centus. Aptiekininkai taipjau parduoda bonkutes iš 24 ir 100 plyskelių.

Antra Naujienų Ekskursija
Lietuvon

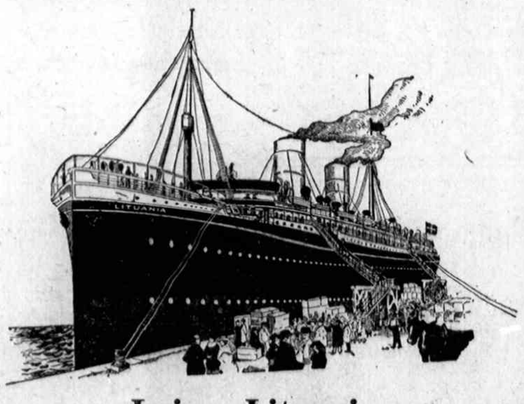

Laivu Lituania
Birželio 18, 1929
Į KLAIPĖDĄ BE PERSĖDIMO

Tuojaus kreipkitės į Naujienas su paveikslais, kad išpildyti aplikacijas sugryžimui, nes užima apie 30 dienų iki pareina permitas.
Naujienos aprupins jus visais reikalingais dokumentais ir visoje kelionėje neturėsite jokių nemalonumų.
Naujienos atdaros nuo 8 val. ryto iki 8 val. vakare

NAUJIENOS
1739 S. Halsted St., Chicago, Ill.

Graboriai

Phone Boulevard 4139
A. MASALSKIS

Musų patarnavimas laidotuvėse ir kokiame reikale visuomet esti sąžiningas ir nebrangus todėl, kad neturime išlaidų užlaikymui skyrių.
3307 Auburn Ave.
CHICAGO, ILL.

J. Lulevich
Lietuvis graborius ir balsamuotojas
Automobilių patarnavimas teikiams visokiems reikalams.
Moderniška koplyčia veltui.
3103 S. Halsted St.
Chicago, Ill.
Tel. Victory 1115

BUTKUS
UNDERTAKING CO.
P. B. Hadley Lic.
Koplyčia dykai.
710 W. 18th Street
Canal 3161

S. D. LACHAVICZ
Lietuvis Graborius ir Balzamuotojas
2314 W. 23rd Pl.
Chicago, Ill.
Patarnauja laidotuvėse kuopigiausiai Reikale meldžiu atsišaukti, o mano darbu busite užganėdinti.
Roosevelt 2515-2516

J. F. RADZIUS
PIGIAUSIAS LIETUVIS GRABORIUS CHICAGOJ
Laidotuvėse patarnauju geriau ir pigiau, negu kiti todel, kad priklausau prie grabų išdirbystės.
OFISAS:
668 W. 18th Street
Tel. Canal 6174
SKYRIUS:
3238 S. Halsted St.
Tel. Victory 4088

Lietuvės Akušerės

Vidikas-Lulevičienė
3103 South Halsted Street
Telephone Victory 1115
CHICAGO, ILL.

Baigusi akušerijos kolegiją Pennsylvanijoj.
Jau 16 metų kaip praktikuoja ant Halsted St.
Dovanai patarimas moterims ir merginoms visokiuose reikaluose.
Valandos nuo 8 iki 2 po pietų ir nuo 6 iki 9 val. vakare.

MRS. A. JARUSH-KAUSHILLAS
AKUŠERKA
Naujoj vietoj
6109 South Albany Avenue

Phone Hemlock 9252
Patarnauju prie gimdymo, duodu massage, electric treatment ir magnetic blankets ir tt. Moterim ir merginom patarimai dovanai.

Akių Gydytojai

Pastaba: Mano ofisas dabar randasi naujoj vietoj

DR. VAITUSH, O. D.
LIETUVIS AKIU SPECIALISTAS
Palengvins akių įtempimą, kuris esti priežastimi galvos skaudėjimo, svaigimo, akių aptemimo, nervuotumo, skaudamą akių karšti, atitaiso kreivas akis, nuima kataraktą, atitaiso trumparegystę ir toliregystę. Prirengia teisingai akinius. Visuose atsitikimuose egzaminavimas daromas su elektra, parodančia mažiausias klaidas. Specialė atyda atkreipiama į mokyklos vaikus. Valandos nuo 10 iki 8 val. Nedėlioj nuo 10 iki 12 val. po pietų.
4712 South Ashland Ave.
Phone Boulevard 7589

Tel. Victory 6279
DR. G. SERNER
LIETUVIS AKIU SPECIALISTAS

Valandos: nuo 1 iki 8 vakare
Nedėlioj nuo 10 iki 1
3265 So. Halsted St.

ŽMOGAUS AKIS

yra taip dalikatnas sudėjimas, jog maža dalis žmonių supranta apie jos veikimą. Didelė daugybė akių sugadinta pigiais ir prastai pritaikintais akiniais. Bukite daug atsargesni, kas da siulo už dyką egzaminavimą, pusę kainos, arba pedleriai siulo akinius vaikščiodami iš namų į namus. Praktikuoju ant akių, perleidau daugiau 20 tukstančių ypatų ir turiu 20 metų praktikos.
Jei abejoji apie savo akis, eik pas
Dr. A. R. BLUMENTHAL
OPTOMETRIST
Phone Boulevard 6487
4649 S. Ashland Ave. ir 805 E. 47 St.
Phone Kenwood 1752

25 Metų Patyrimo
Pritaikyme akinių del visokių akių
John Smetana, O. D.
OPTOMETRISTAS

Ekspertas tyrimo okių ir pritaikymo akinių
1801 South Ashland Avenue
Platt Bldg., kamp. 18 St. 2 aukštas
Pastebėkit mano iškabas
Valandos nuo 9:30 ryto iki 8:30 vakaro. Nedėliomis nėra skirtų valandų. Room 8.
Phone Canal 0523

Lietuviai Gydytojai

DR. A. J. KARALIUS
Gydytojas ir Chirurgas
3147 S. Halsted Street
Tel. Calumet 3294
Nuo 9 iki 12 val. dienos ir nuo 6 iki 9 valandai vakare

A. MONTVID, M. D.
1579 Milwaukee Avenue, Room 209
Kampas North Ave. ir Robey St.
Val.: 1 iki 3 po pietų 6 iki 8 vak.
Tel. Brunswick 4983
Namų telefonas Brunswick 0597
Ultravioletinė šviesa ir diathermia

Lietuviai Gydytojai

A. L. Davidonis, M. D.
4910 So. Michigan Ave.
Tel. Kenwood 5107
VALANDOS:
nuo 9 iki 11 valandai ryte;
nuo 6 iki 8 valandai vakare
apart šventadienio ir ketvirtadienio

Phone Boulevard 8483
DR. MARGERIS
Gydytojas ir Chirurgas
3421 So. Halsted St.
Valandos: nuo 10 iki 2 po pietų, nuo 6 iki 8 vakare.
Sekmadieniais nuo 10 iki 12.

Telefonas Boulevard 1939
DR. S. A. BRENZA
Ofiso valandos:
9 iki 12, 1 iki 3 d. ir 6:30 iki 9:30 v.
4608 South Ashland Avenue
Netoli 46th St. Chicago, Ill.

Ofiso ir Rez. Tel. Boulevard 5918
DR. A. J. BERTASH
3464 South Halsted Street
Ofiso valandos nuo 1 iki 3 po pietų ir nuo 6 iki 8 val. vakare
Rez. 3201 South Wallace Street

Phone Canal 6222
DR. S. BIEŽIS
GYDYTOJAS IR CHIRURGAS
2201 West 22nd Street
(Corn. Leavitt St.)
Val.: 1—3 ir 7—8; Ned. 10—12 ryto
Rezidencija 6640 S. Maplewood Ave
Telefonas Republic 7868
CHICAGO, ILL.

Rez. 6600 South Artesian Avenue
Phone Prospect 6659
Ofiso Tel. Canal 0257
DR. P. Z. ZALATORIS
GYDYTOJAS IR CHIRURGAS
1821 So. Halsted Street
CHICAGO, ILL.

DR. J. J. KOWARSKAS
GYDYTOJAS IR CHIRURGAS
2403 W. 63rd St., Suite 3.
Prospect 1028
Rez. 2359 S. Leavitt St., Canal 2330
Ofiso valandos 2 iki 4, 7 iki 9
Nedėlioj pagal sutartį

Office Boulevard 7042
DR. C. Z. VEZELIS
LIETUVIS DENTISTAS
4645 South Ashland Avenue
Ant Zaleskio Aptiekos
CHICAGO, ILL.

A. K. Rutkauskas, M. D.
4442 South Western Avenue
Tel. Lafayette 4146
VALANDOS:
nuo 9 iki 11 valandai ryto
nuo 6 iki 9 valandai vakaro

Phone Boulevard 1401
DR. V. A. SIMKUS
GYDYTOJAS IR CHIRURGAS
3343 So. Halsted St.
VALANDOS:
nuo 2 iki 4 P. M. nuo 7 iki 9 P. M.
Nedėlioj nuo 10 iki 12 A. M.

Phone Lafayette 5820
DR. J. A. PAUKŠTYS
DENTISTAS
X-RAY
4193 Archer Ave.
CHICAGO, ILL.

Tel. Brunswick 0624
DR. A. J. GUSSEN
LIETUVIS DENTISTAS
1579 Milwaukee Ave.
kambarys 206
Valandos: 9—12, 1—5, 6—8:30
Sekmadieniais pagal susitarimą

DR. M. T. STRIKOL
GYDYTOJAS IR CHIRURGAS
4601 South Ashland Avenue
Telefonas Boulevard 7820
Rez., 6641 South Albany Avenue
Tel. Prospect 1930
Valandos 2-4, 6-8, Nedėlioj 10-12

Įvairus Gydytojai

DR. HERZMAN
— IŠ RUSIJOS —
Gerai lietuviams žinomas per 25 metus kaipo patyręs gydytojas, chirurgas ir akušeris.
Gydo staigias ir chroniškas ligas vyrų, moterų ir vaikų pagal naujausius metodus X-Ray ir kitokius elektros prietaisus.
Ofisas ir Laboratorija:
1025 W. 18th St., netoli Morgan St.
Valandos: nuo 10—12 pietų ir nuo 6 iki 7:30 val. vakare
Tel. Canal 3110
Jeigu neatsišauks, tai šauk South Shore 2238 ar Randolph 6800

Telephone Yards 0994
DR. MAURICE KAHN
4631 South Ashland Avenue
Ofiso valandos:
Nuo 10 iki 12 diena, 2 iki 3 po piet. 7 iki 8 val. Nedėl. nuo 10 iki 12
Rez. Telephone Plaza 3200

Įvairus Gydytojai

GYDO
Kraujo, odos, chroniškas slaptas ligas vyrų ir moterų senas žaizdas, ligas rectal

Dr. J. W. Beaudette
VIRŠUJ ASHLAND STATE BANKO
1800 So. Ashland Ave.
VALANDOS:
Nuo 2 iki 4:30 ir nuo 7 iki 10
Nedėlioj nuo 2:30 iki 4:30 p. po piet
Telefonas Canal 0464

DR. CHARLES SEGAL
Praktikuoja 20 metai
OFISAS
4729 South Ashland Ave., 2 lubos
CHICAGO, ILL.
SPECIALISTAS DŽIOVOS
Moteriškų, Vyriškų ir Vaikų ligų
OFISO VALANDOS:
Nuo 10 iki 12 val. ryte, nuo 2 iki 4 val. po pietų ir nuo 7 iki 8:30 val. vakaro. Nedėl. nuo 10 iki 12 v. diena
Phone Midway 2880

DR. M. J. SHERMAN
GYDYTOJAS IR CHIRURGAS
1724 So. Loomis Street
Kampas 18th St.
Val. 2—4 po piet ir 7—9 val. vakare
Telefonas Canal 1912
Residence Tel. Fairfax 6352

Ofiso Tel. Victory 6893
Rez. Tel. Drexel 9191
DR. A. A. ROTH
Rusas Gydytojas ir Chirurgas
Specialistas moteriškų, vyriškų, vaikų ir visų chroniškų ligų
Ofisas: 3102 S. Halsted St., Chicago arti 31st Street
Valandos: 1—3 po pietų, 7—8 vak.
Nedėliomis ir šventad. 10—12 diena

Advokatai

K. GUGIS
ADVOKATAS
MIESTO OFISAS
127 N. Dearborn St., Room 1111
Telefonas Central 4411
Valandos: nuo 9 ryto iki 4 po pietų
Gyvenimo vieta
3323 South Halsted Street
Tel. Boulevard 1310
Val.: nuo 6 iki 8 val. kiekvieną vakarą, išskyrus kentvergą
Nedėliomis nuo 9 iki 12 ryto

A. A. OLIS
ADVOKATAS
11 S. La Salle St., Room 2001
Tel. Randolph 0331-0332
Val. nuo 9 ryto iki 6 vakaro.
3241 S. Halsted Street
Tel. Victory 0562
Val. 7-9 Utarninko, Ketvergo ir Subatos vakarais.

J. P. WAITCHUS
ADVOKATAS
Nuo 9:30 iki 1 val.
127 N. Dearborn St.
Room 928
Tel. Franklin 4177
Nuo 3 iki 9 vakare
10756 So. Michigan Ave.
Pullman 5950

John Kuchinskas ir Balys F. Mastauskas
Lietuviai Advokatai
2221 W. 22nd St.
Arti Leavitt St.
Telefonas Canal 2552
Valandos 9 ryto iki 8 vakare
Seredoj ir Pėtnyčioj nuo 9 iki 6

A. A. SLAKIS
ADVOKATAS
Ofisas vidurmiestyje
Room 1502
CHICAGO TEMPLE BLDG.
77 West Washington Street
Cor. Washington and Clark Sts
Ofiso Tel. Central 2978
Namų Tel. Hyde Park 3395

JOHN B. BORDEN
(Jonas Bagdžiunas Borden)
LIETUVIS ADVOKATAS
105 West Adams St., Room 2117
Telephone Randolph 6727
Vakarais 2151 W. 22nd St. nuo 6-9
Telephone Roosevelt 9090
Namie 8-9 ryte. Tel. Republic 9600

V. W. RUTKAUSKAS
ADVOKATAS
29 So. La Salle St. Room 730
Tel. Central 6390. Val. 9—4.
Rezidencija 6158 S. Talman Av.
Tel. Prospect 3525.

Phone Franklin 2460
Leonas S. Mikelonis
Advokatas
10 So. La Salle Street
Vakarais nuo 6 iki 9 val.
Phone Boulevard 3697
5315 So. Halsted Street

IMPERFECT IN ORIGINAL

Tarp Chicagos Lietuvių

Ar norite pamatyti savo senus pažįstamus?

Beveik kiekvienas žmogus turi savo draugų, pažįstamų bei giminių su kuriais jis norėtų pasimatyti, pasikalbėti, bet neturi progos juos sutikti.

Netikėtai sueiti savo senus pažįstamus galima geriausia ten, kur daugiausia žmonių suvažiuoja. Kaip jau žinoma, daugiausia žmonių suvažiuoja, ir geriausia proga ne tik senus draugus sueiti, bet ir naujų pažinčių užmegsti, tai busimam "Naujienų" piknike.

"Naujienų" piknikas įvyks ateinantį nedėldienį, June-Birželio 9 d. Černausko darže prie Archer Ave ir 79 gatvės.

—Pasimatysime.

Iš Tautiškų kapinių

Mažai yra tokių žmonių, kurie gegužės 30 d. neaplankytų kapines. Aš irgi kai kada paskaitau save už žmogų ir irgi kapines aplankau. Kasmet sulaukęs kapinių lankimo dienos tad ir traukiu į Tautiškas kapines. Šiemet irgi teko nusibaladoti į tą vietelę, kur ilsisi tukstančiai mus draugų lietuvių.

Įėjus į kapynyną net gražu pažiurėti — visur kapai papuošti gražiausiomis gėlėmis ir visokių paminklų pristatyta. Bet kai nueini į kitą galą kapinyno, jau ten lig ir liudna pasidaro, nes pamatai daugelį kapų jau apleistų, žole užžėlusių, taip kad veik nė žymės nebėra, kad čia buvo kapas — vien tik žolė žaliuoja ant lygios pievutės.

Išvaikščiojau visą kapinyną. Visur matėsi buriai žmonių, vieni vandeniu laistė gėles, kiti sodino medukus ir šiaip puošė kapus. Prasidėjus programui visi žmonės ėmė spiestis į vieną didelį burį. Pasibaigus gi programui vieni pasiliko kapinyne, o kiti traukė skersai kelią į mišką, nes kapinyne yra liudna, o miške gi — linksma. Panašiai kaip laidotuvėse ir vestuvėse.

Miške ceremonijos jau visai kitokios. Matai čia žmonių taip susikrimtusių, kad jokiu budu nepajėgia iš miško išeiti: kaip tik eina, tai vis atsimuša į medį. Mačiau miške ir daug nualpusių žmonių, vieni guli aukšteninki, kiti kniupšti, kiti ant šono, tik nežinau nuo ko, ar nuo verkimo, ar nuo šilumos, ar nuo "perdaug macnios." Aš mat ne daktaras, o antra, tai ir ne mano biznis. . .

Dar ne senas kapinynas,
bet kur žiuri, vis kapai.
Vienas kitas ąžuolas kaiminas—
tarsi mirusio draugai.
O kapai vienų papuošti
i rapaugę gėlėmis,
kiti suvis apleisti
ir apaugę gėlėmis,
Kodel niekas jų netaiso,
Kur pranyko jų draugai?
Svetimi nieko nepaiso —
labai liudni jų kapai.
Juk ir tenai žmonės guli.
Jų medeliai kaiminai
jokių draugų nebeturi,
juos apleido amžinai.

Pustapėdis.

Roseland

Aną penktadienį, Strumilo svetainėje, raudonbizniai ir jų pastumdėlaii sulošė veikalą "Mučelninkas ir šmeižtai." Mučelninko rolę lošė kilbasninkas, o šmeižtų roles lošė bučeris, karčiamninkas ir kiti. Toastmasteriu buvo šaučius. Nors lošėjai buvo gerai patyrę tokiuose dalykuose ir stengėsi kaip galint geriausia šmeižti, bet visgi paliko ir spragų, del kurių priseina šis tas tarti.

Apgailėtinas išrodė mučelninkas. Su milžiniškais akiniais, apsiašarojęs, galvą nulenkęs, kalba kuone verkdamas. Kad prisistačius didesniu mučelninku jis guodžiasi, kad kažin kas išsiuntinėjęs laikraštį, kuriame rašoma, kad jis buvęs kitame mieste, po kita pavarde, bendrovės vedėjas ir kad apleidęs tą miestą ir bendrovės šėrininkus vidurnakty. Kad įgijus užuojautos jis pasisakė, kad jis ten užmokėjęs už visas jo pirktas kilbasas. Tečiaus reikia atsiminti, kad ieškojo jo ne del neužmokėjimo kompanijoms ,bet del pasiaiškinimo patiems šėrininkams. Ir jei mučelninkas prisiminė apie laišką, tai jam ir buvo proga pasiaiškinti, ar jis yra tikrai tas ieškomasis asmuo ir jei tas pats, tai ar jis turi dar neužbaigtų reikalų su šėrininkais. Jis tečiaus to nepadarė. Kodel? Mučelninkas tad dar mus neįtikino ,jog jis tikrai yra vertas musų ašarų.

Po to išeina šmeižtas bučeris. Pasisako, kad nežinąs kas išsiuntinėjo laikraštį, tečiaus pamini vieno ofiso vardą ir spelioja, kad iš to ofiso laikraštis eąs išsiuntinėtas. Matyt jis nežino ,kad nežinantiems reikia tylėti. Jei tą laikraštį ne patys bolševikai išsiuntinėjo, tai žinau, kad bučeris toli gražu neįspėjo kas jį išsiuntinėjo.

Kad dar geriau šipildyti savo rolę, bučeris pasileido šmeižti visus kitus, įtarinėti kitus detektivais. Bet kodel jis taip bijosi detektivų?

Tavorščius šmeižtas karčiamninkas išrodė rustus. Paminėjo vardą vieno darbininko ir pasiguodė ,kad tas žmogus prašęs jį paskolinti keletą dolerių. Ot tai tau ir darbininkų prietelis! Jis darbininkų centais gyvena, darbininkų centų niekad nestumia į šalį, bet kuomet darbininkas prašo jį pagelbėti nors kelioms dienoms, tai jis netik pagelbos nesuteikia, bet dar tą vargšą darbininką viešai išjuokia. Nėra ko ir sakyti, puikųs darbininkų draugai jus, komunistai, esate!

Kalba "kamunistas" Petronis. Jis bando rodytis džentelmanu ir net pradėjo girti vieną kliubą. Bet bučeris jį sustabdė, girdi, čia ne vieta svetimus kliubus girti. Reiškia, "kamunistas" gavo barti, kam jis savo šmeižto rolės nebuvo išmokęs.

Kiti pasirodė geresni. Vienas niekino vieną advokatą, kam tas advokatas tavorščiaus rašytą kontraktą į burbulą pavertė. Kitas niekino vieną roselandietį, kad buk tas kokiam ten žmogui neužmokėjęs rendos už garažių.

Ir taip pletkos, šmeižtai ir paskalai — be rubežiaus, be tikslo ir be pamato. Ir tas viskas — iš lupų "apsišvietusių!" Bet nėra ko perdaug ir stebėtis: dar visai nesenai vienas profesorius įrodė artimą tokių žmonių giminingumą bezdžionėms.

—Roselandietis.

Tas Garsus Belgų Ukininkų Ruginės Duonos Receptas

Jų sekimos paslaptis dabar bus jusų. Malonus šviežių, tikrų apynių kvapas. Ruginės duonos mėgėjai entuziastiški

WENNERSTEN'S

Gryno Selyklo Ekstraktu

B.R. PIETKIEWICZ & CO.
CONTRACTORS
REAL ESTATE
Malonus ir teisingas patarnavimas
2608 W. 47th St.

CHICAGOS ŽINIOS

Pakvaišėlis žmogžudys pats nusižudė

Ferdinand Preuss, kuris pakvaišęs nuo munšaino nušovė tris žmones, jų tarpe du detektivus ir keturius žmones pašovė, vieną gal mirtinai, kiek išsipagiriojo ir supratęs baisumą savo darbo, pats nusižudė palysdamas po traukiniu.

Pasak žmonos, Preuss budavo blaivus iki neatėjo prohibicija. Su prohibicija jis pradėjo gerti ir nuolatos vis daugiau ir daugiau gėrė. Jis buvo karo veteranas, mėgėjas medžioti ir geras žmogus, kai negerdavo. Penktadieny jis prisigėręs munšaino visai pakvaišo ir užpykęs paleido du šuviu į savo pačią, bet nepataikė. Pati pabėgo, bet kaiminai pašaukė policiją. Atvykę policistai čėjo į jo namus, bet jis juos pasitiko šuviais. Du policistai krito negyvi. Trečias nušautasis buvo kaiminas, kuris tuo laiku ėjo pro šalį namų. Pakvaišėlis tada išbėgo kieman, iš ten elėn, kur dar du policistus ir du praeivius peršovė ir pabėgo. 50 burių policijos liko išsiųsta jį gaudyti, nes jis buvo apsiginklavęs šautuvu ir galėjo daug žmonių išžudyti.

Nors policija per visą naktį visur jo ieškojo, bet nesurado. Tik šeštadienio ryte, apie 9 val., rado traukinio suvažinėtą žmogų prie Kilbourn ir Kedzie gatvių. Geležinkelio darbininkai pasakoja, kad neužilgo prieš tai jis sukinėjosi apie juos, paskui nuėjo į šalį ir traukiniui praėjus rado jo lavoną. Kaip matyt, jis traukiniui ateinant atsigulė ant žemės, galvą padėjo ant bėgių ir leidosi traukiniui suvažinėti. Iš rastos jo kišeniuje žuvavimo kortos pažinta, kad tai ir buvo Preuss.

Sustreikavo statybos geležies darbininkai

Pereitą šeštadienį sustreikavo 3,500 statybos geležies darbininkai, sustabdydami statybą prie $100,000,000 vertės namų. Darbininkai reikalauja pakelti algą $1 į dieną. Dabar jie gauna $12 įdieną. Kontraktoriai gi siulo $12.50. Nemanoma, kad streikas ilgai tęstųsi, nes jau šiandie prasidės derybos.

313 žmonių užmušta

Per penkis pirmuosius mėnesius šiemet, iki gegužės pabaigos, nelaimėse su automobiliais užmušta 313 žmnių. Tai daug mažiau, negu žuvo pereitais metais. Pereitais metais per tą patį laiką automobiliai užmušė 392 žmones. Gegužės mėnesy šiemet žuvo 78 žmonės, o pernai — 99.

Skelbimai Naujienose duoda naudą delto, kad pačios Naujienos yra naudingos.

Tėmykite

1) APDRAUDA (Insurance) Nuo Ugnies, Langų, Automobilių; Gyvasties (Life) ir kitokią atlieku per didelias ir geriausias kompanijas.

2) REAL ESTATE: Turiu gera bargenų visose Chicagos dalyse.

V. MISZEIKA
Naujienos
1739 So. Halsted St.
Tel. Roosevelt 8500

40 pėdų Ištiesiamos Kopėčios, tiktai $12.98

St. Louis "Dutch Boy" White Lead, 100 sv. 11.50

Pure boiled Linseed Oil, Galionas 98c

Žolei piaunama mašina trim peiliais 14 colių. Piaunant galandas. Tik už 5.98

Taipgi ant visko nužemintos kainos.

PRISTATOM VISUR.

JOHN DERINGIS
4414 SO. ROCKWELL STREET
Chicago, Ill.
Telefonas Lafayette 4689

CLASSIFIED ADS.

Mokyklos
Educational

REIKIA VYRŲ ISSIMOKINIMUI AUTOMOBILIŲ AMATO
Praktiškos instrukcijos, darbas kol mokinsitės ir dar geresnis kaip išmoksite. Mokykla dienomis ir vakarais. Atsilankykit arba reikalaukit aplikacijos.
FEDERAL AUTO ENGINEERING SCHOOL
2040-42 Washington Blvd.

GREITAI IR PIGIAI
IŠMOKINAME ANGLŲ KALBOS gramatikos, sintaksės, aritmetikos, knygvedystės, stenografijos, ir kitų mokslo šakų. Musų mokyklos nauja sistema stebėtinai greitai užbaigiama pradinį mokslą į devynis mėnesius; aukštesnį mokslą į vienus metus. Amerikos Lietuvių Mokykloje jau tukstančiai lietuvių įgijo mokslus. Ateikite įsirašyti šiandien ir jums padėsime įsigyti abelną mokslą. Savo buvį žymiai pagerinsite, kai busite abelnai ir visose mokslo šakose apsišvietę.
Amerikos Lietuvių Mokykla
J. P. OLEKAS, Mokytojas
3106 So. Halsted St., Chicago, Ill.

Business Service
Biznio Patarnavimas

ATLIEKU abelną darbą prie namų pentinimo ir popieriavimo. Darba garantuoju.
Kreipkitės
S. ZENKUS,
4038 Archer Ave.,
Tel. Lafayette 6719

GENERALIS KONTRAKTORIUS IR REAL ESTATE
Statau namus nuo bungalow iki didžiausio apartmentinio namo.
J. A. GURSKY BROS.
4309 West 63rd Street
Phone Republic 7869

10% Numušta visam darbui
Gegužės ir birželio mėnesiais 2 flatai, bungalow, rezidencijos ir garažai pastatomi ant jusų loto. Nereikia įmokėti. Mokėkite kaip renda. Musų kainos yra žemos. Neieškokit flato. Pirmiau mus pamatykit. Mes atliekame visokį remodeliavimo darba
BLUE BELL CONSTRUCTION CO
3645 Montrose Avenue
Keystone 1633

J. S. RAMANCIONIS
Buvęs vedėjas Bridgeport Painting & Hardware Co.,
HARDWARE PAINTS & WALL PAPER
Painters & Decorators
J. S. RAMANCIONIS, savininkas
3147 So. Halsted St.
Tel. Victory 7261

"QUALITY" plumbingo ir apšildymo reikmenys, su užčėdijimu — pilnos maudynės įrengimas kainuoja taip mažai kaip $52.00 pilnas aptarnavimas. Apšildymo įrengimas taip žemai, tik $280 ir du metu išmokėjimui.
ABBOTT PLUMBING AND HEATING SUPPLY CO.
5201 W. Grand Ave. Berkshire 1321

10% PIGIAU UŽ VISĄ DARBĄ CONSUMERS Stogų Darbas. Greitai taisome stogus visokios rūšies bile kada ir bile kur. Dykai apskaitliavimas. Mes atliekame geriausi darba mieste. Kedzie 5111.

PRANEŠU visiems West Pullmano ir Roselando lietuviams, kad turiu didelį troką del perkraustymo rakandų, atvežimui anglių ir malkų. Mandagus ir teisingas patarnavimas.
VINCAS KISIELIAUSKAS
716 W. 120th St.
Tel. Pullman 7642

Financial
Finansai-Paskolos

Paskolos suteikiama į vieną dieną
2-RI MORGIČIAI
3-TI MORGIČIAI
6 Nuošimčiai
Mes perkame real estate kontraktus
INTERNATIONAL INVESTMENT CORPORATION
Kapitalas $500,000.00
3804 So. Kedzie Ave.
Tel. Lafayette 6738-6716

Be Komiso ir Išlaidų
Mes paskoliname jums $100, $200 arba $300, imame legalį nuošimtį. Pinigus gausite į 12 valandų.
Industrial Loan Service
1726 W. Chicago Ave.
Kampas Hermitage Ave.

CLASSIFIED ADVERTISEMEN

Financial
Finansai-Paskolos

PASKOLINSIM nuo $50 iki $300 už 2½ nuošimčio ir lengvais išmokėjimais. Paskolas suteikiam į 24 valandas. Be jokio komisio.
S. OSGOOD,
2231 West Division St., "upstairs"
Tel. Armitage 1199

PINIGAI PASKOLOMS
už 7% Žmonės gero budo gali pasiskolinti nuo $50 ir augš. ant savaitinių ar mėnesinių išmokėjimų tik už 7% palukanų. Reikalingi du pasirašytojai. Greitas veikimas, nėra "red tape".
COMMONWEALTH INVESTMENT & FINANCE PLAN
100 N. La Salle St.
Tel. Randolph 6811
WEST SIDE OFFICE
3201 Roosevelt Rd. Tel.Rockwell 6030

MES DAROME 1, 2 ir 3 morgičius. Eighteen Bond & Mortgage Co.
1618 West 18th Street
I. F. Dankowski, prez.
C. T. Dankowski, ižd.

Morgičiai pirmi ir antri
6 nuošimčiais padaromi į 24 valandas
Musų išlygos bus jums naudingos
Kreipkitės pas
M. J. KIRAS,
3335 So. Halsted St.

Skolinam Jums Pinigus
$100 IKI $2,000
Jųs atmokate mažomis mėnesinėmis mokestimis.
Mes taipjau perkame morgičius ir Real Estate kontraktus.
Petrzilek Bros.
1647 W. 47th St.
Arti Marshfield Ave.

Furniture & Fixtures
Rakandai-Įtaisai

CASH PIRKĖJAMS BARGENAI
4 kambarių rakandai, viskas pilnai įrengta $183. Gražiausias overstuffet seklyčios setas $55. 7 šmotų riešuto medžio valgomojo kambario setas $45. 3 šmotų riešuto miegruimio setas $59. 5 šmotų aržuolo betrice setas $15, taipgi geri forničiai išmokėjimais. Victor Fireproof Building, 4809 W. Lake St. Atdara vakarais iki 10 v. v., nedėliomis iki 6 val. v.

Personal
Asmenų Ieškoj.

PAIEŠKAU pusbrolių Vaclovo ir Boleslavo Šimkevičių (Adolfo Šimkevičio sunus), paeina iš Šiaulėnų valsč., Šiaulių apsk. Amerikoj gyvena apie 20 metu. Meldžiu juos atsišaukti arba kas žino apie juos pranešti. Kazimiera Ragauskienė (po tėvais Bilauskaitė), Tytavėnų paštas, Raseiniu apsk., Kauno rėd.; arba K. Yurevičius, 7030 So. Campbell Ave., Chicago. Republic 5102.

Partners Wanted
Pusininkų Reikia

REIKALINGAS pusininkas į automobilių taisymo dirbtuvę. Didelis ir geras biznis. Turi įnešti dalį pinigu. 3407 S. Morgan St., tel. Blvd. 9421.

REIKALAUJU partnerio prie kriaučių biznio į Kewanee, Ill. Nereikalinga patyrimas, nes visas darbas siunčiamas į Chicagą. Arba parduosiu visą, nes turiu išvažiuoti į Lietuvą. Gera proga, nes šiame mieste kriaučiaus lietuvio nėra. 214 N. Main St., Kewanee, Ill.

Help Wanted—Male
Darbininkų Reikia

Susilauk pasisekimo su Chevrolet
Energiški ir sumanus vyrai gali rasti progą padidinimui uždarbio ir pažengimui pirmyn, pardavinėjant nepaprastus naujus 6 cilindelių Chevrolet, kurie buvo rodomi Pure Oil trobėsy, prie Wacker Drive ir Wabash Ave. nuo gruodžio 1 iki 6 D. Ypač reikalinga vyrų teritorijose Worth, Stickney, taipjau tarp Stock Yards ir Michigan Ave. Turi kalbėti lietuviškai, lenkiškai, čechiškai ir angliškai.
Priimti aplikantai bus trumpa laika lavinami dykai konstrukcijos šių karų ir geriausių budų juos pardavinėti.
Kreipkitės kas dieną nuo 10 iš ryto iki 4 val. po pietų.
Chevrolet Vertelgų Susivienijimas
Gossard Building
Room 301
Rush and Ohio Sts.

REIKALINGAS vidutinio amžiaus apsukrus vyras dirbti ant farmos. Pašaukit Van Buren 3565.

REIKALINGAS bučeris turintis patyrimą. 1409 So. 49th Ct., Cicero, Ill.

REIKALINGAS barberis, patyręs savo amate. 5150 S. Halsted St.

Help Wanted—Male
Darbininkų Reikia

REIKALINGAS patyręs "Shoemakeris" — nuolatinis darbas ir geras atlyginimas. 2530 W. 47 St.

REIKALINGAS darbininkas mokąs melžti karves ir kitus ukės darbus dirbti. J. Paulauskas, 3211 So. Lime St.

Help Wanted—Female
Darbininkių Reikia

REIKALINGA moteris dišių plovėja, patyrusi. Kreipkitės
4169 So. Halsted Street

REIKALINGA veiterka. Nereikia dirbti nedėliomis. 553 West 16 St.

REIKALINGA: virėja — $25 savaitei; merginos dirbtuvėms — $17 savaitei; dišių plovėjos — $15 ir $18 savaitei, moters valytojos — $17 savaitei. Accurate Employment, 6311 So. Halsted St., 2 fl.

Help Wanted—Male-Female
Darbininkų Reikia

REIKALINGA patyrusi mergina arba vyras už veiteri į restauracija — darbas vakarais. 3241 S. Halsted Sereet.

For Rent

PASIRENDUOJA štoras, 3 kambariai del pagyvenimo, elektra, vonia, tinkama vieta barbernei, kendy, arba shoe shop, graži vieta, pigi renda. Tel. Lafayette 7256, šauk Stanley.

Musical Instruments
Muzikos Instrumentai

PIANAI $25 ir augščiau — grojikliai ir upright.
SCHWARTZ BROS. STORAGE
640 E. 61st St. Midway 9733

Radios

MAJESTIC RADIO
Kaip 25 metu sukaktuvių dovana, mes siulom šia savaite apribota skaičiu galingu MAJESTIC 71 Radios. Tik pamislykit apie ši stebėtina Radio dar negirdėta kaina vos $85, pilna su tubomis. Išmokėjimais, jei norima. Atlankykit
Mid-West Piano Stores
6136 So. Halsted Street
arba telefonuokit p-nui Art—Normal 9431 del išbandymo.

Automobiles

'28	Hudson Brougham—custom built	$795
'27	Chandler coach	$395
'26	late Hudson coach	$295
'28	Pontiac coach	$425
'27	Hudson brougham, geram stovy	$495
'29	Essex	$550
'25	Dodge Sedan	$175
'28	Pontiac sedan	$450

McDERMOTT MOTOR SALES CO.
7136 So. Halsted St., Triangle 9330

PRANEŠIMAS
Turime garbės pranešti lietuviams, kad mes dabar esame paskirti pardavinėti naujus NASH "400", kurie vadovauja pasaulyje automobilių vertybėje. Mes teikiame visiems teisingą patarnavima.
Automobilių sales ruimis atdaras vakarais ir šventadieniais.
BALZEKAS MOTOF SALES,
4030 Archer Ave.,
Tel. Lafayette 2082

Business Chances
Pardavimui Bizniai

PARDAVIMUI groceriukas, mokyklų reikmenės ir visokios smulkmenės, 1936 Canalport Ave. Parduosiu pigiai; 4 kambariai gyventi.

PARDAVIMUI grosernė, geras biznis, daug metų uždėtas, kitų krautuvių nėra arti; renda pigi.
717 W. 21st Place

PARDAVIMUI grosernė ir mokyklos smulkmenų. Randasi geroj vietoj. Parduosiu pigiai. Savininkas — 942 W. 34 St.

PARDAVIMUI grosernė ir delicatessen štoras, biznis geras, vieta išdirbta. Parduodam, ba važiuojam Lietuvon 3855 Wentworth Ave

PARUODU Barber—Beauty Shop. Beauty Shop yra išrenduota. Visi įtaisymai priklauso prie barbernės. Renda $35. Vertės $2.500 parduosiu už $1,250. Apleidžiu meista. 369 E. 75 St.

Farms For Sale
Ukiai Pardavimui

UKĖS—FARMOS
Kurie norite pirkti ukę, tai čia jus laukia 120 akrų geros žemės ir budinkai. Miškas, puikus sodnas. Kaina $2,500. 80 akrų geros žemės. Geri budinkai, 4 karvės, 2 arkliai, 2 kiaulės, taipjau mašinos. Laukas apsėtas. Kaina $4,000. P. D. Andrekus, Pentwater, Mich.

Exchange—Mainai

PARDAVIMUI arba MAINAMS. Prie Washtenaw ir Marquette Road kampinis lotas — pakankamai didelis aptartmentiniam trobėsiui; tel. Republic 7613.

Real Estate For Sale
Namai-Žemė Pardavimui

PARDAVIMUI 5 kamb. modernnis medinis namas, ant cementinio pamato, 3 metų senumo, 2 karų murinis garažas, vištininkas, ant 1 akro žemės. Randasi pietvakarinėj miesto daly, arti transportacijas. Kaina $12,000. Ryan, 9447 S. Ashland Ave.

KAM EIKVOTI
Taupus žmonės turi savo namus. Pinigai, išleisti rendai, niekada negrįžta. Perkant namus, reiškia pinigus kaip bankan padėti, ir kaštuoja pigiau, negu renda. Dailus namai Blue Islande, geriausio materiolo ir vėliausios mados. Tvirtų plytų, karštu vandeniu šildomi, tailo maudynės, shower, ažuolo grindys, viškos, plasterinotos beismento lubos, artistiniai stiklai, židinys, beržo triminga; 5 kambariai ir saulės gonkas; 50x200 lotas; gaso dudos enameliuotos; plaujama mašina kiekvienam name. 849 Gregory, tarp 122 ir 123 St., 1 blokas į rytus nuo Western Ave., ir 343 119th Place, Blue Island. Kaina $9,500 —$10,750. B. M. EDWARDS, tel. Oakland 5064.

PARDUODA budavotojas naują muro dviflati, karštu vandeniu šildomą, ažuolo trimingai, arti mokyklų ir bažnyčiu; turi parduoti greitai, $12,950, arba pastatys ant jusų loto. Lengvos sąlygos.
Tel. Pensacola 8501.

PENKIŲ kambarių medinė bungalow, furnaso šiluma, moderninis plumbingas, apielinkėj, kur žemės vertė sparčiai kyla. Lotas 30x125. Mažas įmokėjimas su mažais mėnesiniais išmokėjimais likusiai sumai nupirks šį namą. Paims lota kaip mokesties dalį. Kaina $5,000, M. B. Caldwell, 5117 Milwaukee ave.

$250 ĮMOKĖTI
5 kambarių muro bungalow pastatom ant jusų loto už $5475 — pilnai įrengta, karštu vandeniu šildoma, uždarytu porčiu, artistiniais stiklais; pašaukit mus šiandie. Pekara Constr. Co., 5947 Milwaukee ave., tel. New. 3136.

ISIVAIZDUOKIT — 4 flatų medinis namas, akmens pamatas; 4-4-6-6 kambarių; rendu $864 metams; kaina tik $3,900; salygas sutarsim; 50th, prie Halsted. Jos. W. Hough & Son, 4213 So. Halsted St., tel. Yards 0808.

DEL apsigyvenimo arba investavimui pirk ant North Shore — gražiausiame
GLEN OAKS ACRES
Pasiulom didžiausią progą Chicagoj. Tiesiog ant dviejų didelių kelių ir bulvarų, elektra, gasas ir kiti visi įrengimai — 50 pėdų lotai, tiktai $2,000, geroms sąlygoms. Rašykite arba telefonuokite. Rašykite del musų sąrašo farmų.
J. H. SCHAEFER & Co.
803 Ridge Ave.
Wilmette, Ill.
Telephone 364

NAUJI MODERNIŠKI BUNGALOWAI
Su visais naujausiais moderniškais įrengimais. Kainos $3,500 iki $9,000. Mažai įmokėti ir lengvos sąlygos. Atlankykit ir pamatykit juos patys. Savininkas
T. M. RYAN,
7131 So. Washtenaw Ave.,
Tel. Republic 9236

PARSIDUODA murinė 10 kambarių rezidencija. Pirksite visai pigiai. Priežasti patirsit vietoj. 3311 So. Lowe Ave., 1 užpakalis.

PARDAVIMUI 5 kambarių bungalow, ekstra lotas, srutams nuotaka, šalygatvis, vanduo įvestas, arti mokyklos. Bargenas. Kaina $3000. Tel. Virginia 0770

TURIU PARDUOTI TUOJAUS
Savo gražiausį 6 kambarių bungalow lietuvių apielinkėj. Kaina $9,750. Lotas 26½x120 pėdų, 2 karų garažas.
Matyk šitą tuojaus.
Savininkas
Republic 8768

WEST SIDĖS NAMAI
Bargenai greitam pardavimui
9 kambarių muras; Adams g- prie St. Louis; dailus namas; p- riausioj West Sidės apielinkėj; tas 25x180; $10,500; salygos pa- sutartį.
8 kambarių muras; Washing- Boulevard, arti Sacramento; til- pirkinys už $10,000. Salygos gal sutarti; tinka roominę hou-
J. N. HOSTETTER & CO.
137 N. Kedzie Ave. tel. Kedzie

P-NE NAMŲ IEŠKOTOJAU
Perskaityk tai!
$500 įmokėti, $55 į mė- iškaito visus nuošimčius ir nu- dailia Anglų Styliaus 6 kam- rezidencija, 3 didelius miegrui- tailo maudinę, Kohler fikčeriu- rasos pievele; moderniškas a- mas su įbudavotais fikčeriais. 33x125. Kaina $7,450. vakarais ir visa diena nedėlioj-
MEHAN-MALONE,
budavotojai,
6407 Irving Park Blvd.

Tikras Bargena
Bizniavas namas, 6 kamb. ir štoras, 50x125 pėdos, eks- tas šaly, ant Ashland, netoli Viskas sykiu už cash tik už Naujas namas.
BIZNIAVAS LOTAS ant gatvės, 50 pėdu per 120, pa- už $4000. Įmokėt tik $500. mirškit matyti šitos bargen-
Stankus
134 N. La Salle St. Room State 5048 arba 7275