This issue consists of 2 parts

The First and Greatest Lithuanian Daily in America

NAUJIENOS
THE LITHUANIAN DAILY NEWS

PUBLISHED BY THE LITHUANIAN NEWS PUB. CO., INC.
1739 South Halsted Street, Chicago, Illinois
Phone Roosevelt 8500 Nigth Phone Roosevelt 3073

Pirmas ir Didžiausias Lietuvių Dienraštis Amerikoje

NAUJIENOS
The Lithuanian Daily News

Entered as second-class matter March 7, 1914 at the Post Office at Chicago, Ill., under the Act of March 3, 1879

Ši laida susideda iš 2 dalių

The First and Greatest Lithuanian Daily in America

NAUJIENOS
THE LITHUANIAN DAILY NEWS

PUBLISHED BY THE LITHUANIAN NEWS PUB. CO., INC.
1739 South Halsted Street, Chicago, Illinois
Phone Roosevelt 8500 Nigth Phone Roosevelt 3073

Pirmas ir Didžiausias Lietuvių Dienraštis Amerikoje

VOL. XVII | Kaina 3c | Chicago, Ill. šeštadienis, Balandis-April 5 d., 1930 | No. 81

Lenkų Laivai Nebus Į Klaipėda Įsileidžiami

Lenkų laivai laikomi Lenkų teritorija, del to Lietuvos valdžia atsisako duoti pasus ir vizas

WASHINGTON, D. C., bal. 4. (Lietuvos pasiuntinybės telegrama Naujienoms). — Pasiuntinybė gavo sekantį kablegramą iš Amerikos Lietuviams Sutikti Komiteto iš Lietuvos:

"VISIEMS AMERIKOS LIETUVIAMS

"Baltic America Line pardavė laivus lenkams, todel jie (lenkų laivai) nebus Klaipėdon įleisti.

"Tiesų susisiekimą tarp New Yorko ir Klaipėdos palaikys Švedų Amerikos Linija. Pirmas laivas išplaukia iš New Yorko balandžio 26 d.

"Praneškite visiems ekskursijų vadovams ir laikraščiams".

Pasirašo

"Amerikos Lietuviams Sutikti Komitetas".

Pasiuntinybė iš savo pusės kreipia Lietuvos piliečių atydą, kad sąryšy su ginču del Vilniaus užgrobimo nėra tarp Lietuvos ir Lenkijos nei diplomatinių nei ekonominių santykių ir todel Lietuvos pasai ir vizos neduodamos vykimui Lenkijos teritorijon. Laivai su lenkų vėliava skaitosi Lenkų teritorija.

Lietuvos Pasiuntinys, BALUTIS.

Lietuvos pasiuntinybės telegramoj čia kalbama apie pasažierinius Baltic American linijos garlaivius 'Lituania', 'Estonia' ir 'Polonia', kuriuos ta linija pardavė lenkams. Pirmuoju du laivu, butent 'Lituania' ir 'Estonia', lenkai dabar perkrikštijo vardais 'Kosciuszko' ir 'Pulaski'.

Abisinijoje užsidegė pilietinis karas

Ciesorienė Zaudita mirė iš susikrimtimo, jos šauliams pralaimėjus mušį

ADDI ABABA, Abisinija, bal. 4. — Stefani žinių agentura praneša apie smarkų mušį, įvykusį tarp Abisinijos valdžios kariuomenės, neguso Taffari vedamos, ir 10,000 šaulių, vadovaujamų Ras Gussos, buvusio ciesorienės Zauditos vyro.

Ciesorienė Zaudita mirė praeitą trečiadienį. Sako, ji mirus iš susikrimtimo del mušio pralaimėjimo.

Pranešimas sako, kad Ras Gussa kritęs kovoj, kartu su keliais šimtais savo šaulių. Šimtai kitų buvę sužaloti.

Abisinijos (Etiopijos) ciesorienė Zaudita savo gentkartę vedė iš senų senovės žydų karaliaus Salemono ir karalienės Šebos.

Sprogimo kasyklose 1 užmuštas, 2 sužaloti

HIBBING, Minn., bal. 4. — Vietos Morris kasyklose praeitą naktį įvyko dinamito sprogimas, kurio vienas angliakasys, Victor Thompson, buvo užmuštas, antras, Wm. Anderson, skaudžiai sužalotas.

ŠIANDIE

skaitykite "Naujienose", 4 puslapy, puikų romaną **"Vaivorykštės Tiltu"**, kurį parašė garsus latvių rašytojas, Andrejs Upits.

13 angliakasių žuvo įvykus sprogimui kasyklose Belgijoje

BRIUSELIS, Belgija, bal. 4. — Anglies kasyklose Elougese, netoli nuo Mons, vakar vakarą įvyko smarkus gazų sprogimas, kurio trylika angliakasių buvo užmušti ir aštuoni kiti rimtai sužaloti.

Teisingumo departamento agentas nusišovė

COLUMBIA, S. C., bal. 4. — Ėjusio iš Washingtono į Columbią traukinio vagone praeitą naktį nusišovė vienas keleivis. Iš rastų pas jį popierių pasirodė, kad nusišovusis buvo H. M. Rossheim iš Washingtono, teisingumo departamento agentas (šnipas).

Sprogimas New Yorke pagadino šimtus tukstančių telefonų

NEW YORKAS, bal. 4. — Broadway, tarp 29tos ir 30tos gatvių, vakar įvyko smarkus sprogimas vyriausios gazo įvados tunely. Geroka gatvės dalis buvo išardyta ir keletas žmonių sužaloti. Daugybė telefono laidų buvo nutraukta, taip kad daugiau kaip šimtas tukstančių telefonų nebeveikia.

NUŠOVĖ SAVO ŽMONĄ IR PATSAI PERSIŠOVĖ

WICHITA FALLS, Texas, bal. 4. — Vietos gyventojas J. Moore nušovė savo žmoną, kuri buvo jį pametus, po to pats mirtinai pasišovė.

Riaušės Kalkutoje; du asmenys užmušti

KALKUTA, Britų Indija, bal. 4. — Daghara Hooghly distrikte, netoli nuo Kalkutos, šiandie įvyko politinių riaušių, per kurias du asmenys buvo užmušti ir daug kitų sužeisti.

Lewis'as pralaimėjo bylą su angliakasių 12-tu Distriktu

Apeliacijų teismas patvirtino indžonkšeną, užginantį jam maišytis į Distrikto unijos reikalus

SPRINGFIELD, Ill., bal. 4. — United Mine Workers of America Dvyliktas (Illinois) distriktas vėl laimėjo bylą prieš Johną L. Lewisą, internacionalinį angliakasių unijos prezidentą. Laimėjo tuo, kad Apeliacijų teismas patvirtino ir toliau Sangamon kauntės Circuit teismo duotą Dvylikto angliakasių distrikto viršininkams indžonkšeną, kuriuo Lewisui užginama maišytis į to distrikto unijos vidaus reikalus.

Indžonkšenas buvo gautas praeitų metų spalių mėnesį, kai internacionalinis prezidentas Lewis bandė pašalinti Dvylikto distrikto prezidentą Harry Fishwicką ir kitus viršininkus, o jų vieton pastatyti savus žmones.

Lewis kreipėsi į Apeliacijų teismą, prašydamas, kad Circuit teismo indžonkšenas butų panaikintas, tačiau pralaimėjo.

Apeliacijų teisme distrikto prezidento Fishwicko advokatai parodė, kad Lewis, atimdamas iš Dvylikto distrikto čarterį, nori lengvu budu pasigrobti distrikto kasą.

Lakunai, šokę iš aeroplano užsimušė; lektuvas pats nusileido

TULSA, Okla., bal. 4.—Netoli nuo čia vakar užsidegė ore aeroplanas, ir du juo skridusieji jauni lakunai, be parašiutų, šoko laukan. Nukritę žemėn iš 1,000 pėdų aukštumos jie užsimušė.

Tuo tarpu aeroplanas, niekeno nevaldomas, gražiai nusileido žemėn, nesusikulęs, bet netrukus sudegė.

Ekspertai, ištyrę dalyką, mano, kad jei lakunai nebutų šokę laukan, jie butų suskubę sveiki nusileisti žemėn su aeroplanu. Žuvusieji yra Louis Crippen ir Joe Bryant.

Dviejų laivų susidurimas Temzos upėje

DOVER, Anglija, bal. 4. — Anksti šį rytą Temzoje susidurė aliejaus gabenamas vokiečių laivas Nord Atlantic su pasažieriniu garlaiviu Picard. Nord Atlantic buvo stipriai sužalotas. Jį teko vilkti atgal į uostą. Pasažierinis garlaivis mažai tenukentėjo.

Suėmė samoiečių vadą ir daugelį kitų

WELLINGTONAS, Naujoji Zelandija, bal. 4. — Apijoj, Britų Samoa, tapo suimtas vienas samoiečių viršila ir penkiasdešimt kitų jo šalininkų. Jie kaltinami del devėjimo užgintos samoiečių organizacijos, vadinamos Mau, uniformų ir del laikymo neleistų susirinkimų.

[Pacific and Atlantic Photo]

Cannes, Francija. — Vesta Tilley, kuri per daugelį metų vaidino vyrų roles. 1903 m. Chicagoj ji buvo žinoma kaipo "gražiausiai apsirengęs vyras". Dabar jos protas pakriko ir ji tapo patalpinta sanatorijoj.

Komunistų mušeikos sužalojo du unijos darbuotoju

PHILADELPHIA, Pa., bal. 4. — Komunistų mušeikos vakar žiauriai sumušė du kailiasiuvių unijos narių, Louisą Schneidermaną ir Williamą Lubarskį, kurie yra pasižymėję kaip stropus internacionalinės kailiasiuvių unijos darbuotojai ir organizuotojai.

Chuliganai puolė juos ryto metu pakeliui į šapą, kur jie dirba. Abudu sužalotieji buvo nugabenti į ligoninę. Du puolikų, kuriuos Schneidermanas ir Lubarskis pažino, tapo areštuoti.

Mirė Švedų karalienė

ROMA, Italija, bal. 4.—Šiandie, 7 val. vakaro, čia mirė Švedų karalienė Viktorija, 67 metų amžiaus.

Atėjo pas policininką ir išgėrė karboliaus

Kovo 12 d. Alytaus apskrit. Merkinės valsč. Milinoriškių km. gyventoja Selerininkaitė Elena atvykusi pas pasienio polic. IV (Perlojaus) rajono eilinį policininką Kalvaitį Kazį butan, norėdama nusinuodyti, išgėrė karboliaus. Nuodijimosi priežastis nežinoma.

Chicagai ir apielinkei federalis oro biuras šiai dienai pranašauja:

Didėjęs debesiuotumas ir truputį šilčiau; vidutiniai pietų rytų ir pietų vėjai.

Vakar temperatura įvairavo tarp 37° ir 58° F.

Šiandie saulė teka 5:28, leidžiasi 6:18. Mėnuo leidžiasi 1:47 ryto.

Visi 16 žuvusių angliakasių kunai išimti

KETTLE ISLAND, Ky., bal. 4. — Iš Pioneer Coal kompanijos kasyklų, kur praeitą šeštadienį įvykus sprogimui buvo užberti 16 angliakasių, šiandie buvo išimti jau paskutinis žuvusiųjų kunai.

Baisus sprogimo sunaikintos feierverkų įmonės vaizdas

Apielinkėje apie 200 namų nukentėjo; dešimts įmonės darbininkų užmušti; daug kitų sužaloti

PHILADELPHIA, Pa., bal. 4. — Vieta, kur Devone buvo Pennsylvania Fireworks Display kompanijos įmonė, po vakarykščios katastrofos atrodo taip, kaip kad vieta karo fronte po stipraus bombardavimo. Kur buvo dešimt nedidelių įmonės trobesių, dabar juoduoja išraustos žemėje didelės duobės. Septynių akrų plote visi medžiai nuskinti ir žemė apdengta griuvėsiais. Visi trobesiai sudraskyti į skeveldras.

Sprogimų buvo dešimt asmenų užmušti ir daugiau kaip trisdešimt sužaloti. Visi užmušti ir dauguma sužalotų buvo įmonės darbininkai ir darbininkės. Daug asmenų buvo sužaloti namuose arti įmonės.

Valstijos policijos žiniomis ne mažiau kaip 200 namų apielinkėj daugiau ar mažiau nukentėjo.

Maskvos "Pravda" apie revoliucinį upą Amerikoje

MASKVA, bal. 4. — Oficialus komunistų partijos organas Pravda sako, kad Jungtinėse Valstybėse revoliucinis upas masėse nuolat plintąs. Tai, girdi, parodžusios nedarbo demonstracijas kovo 6 dieną, kai įvairiuose miestuose įvykę riaušių.

Papasakojus savo skaitytojams pasakų, kaip Amerikos komunistų partija praeity vedus daug aštrių darbininkų kovų tekstilės pramonėj, kasyklose ir, pagaliau, Gastonijos fabrikų rajone, Pravda vis tik nusiskundžia, kad mažai naujų narių teįstoję į komunistų partiją, kuri teturinti vos 15 tukstančių narių.

Banditai su kulkosvaidžiu puolė banką

DAYTON, Ohio, bal. 4. — Keluri kaukėti ir kulkosvaidžiu apsiginklavę banditai puolė vietos Union Trust banką ir pabėgo su tarp $30,000 ir $40,000 banko pinigų.

Pašovė Estų generolą; šovikas pabėgo

TALINAS, Estija, bal. 4.— Praeitą naktį šuviu iš revolverio buvo čia gatvėje pašautas į nugarą generolas Unt, įgulos vadas. Šovikas pasislėpė.

Gydytojas nušovė pačią ir pats nusižudė

BARTOW, Ga., bal. 4.—Vietos gydytojas Dr. W. Harvey, 40, nušovė savo žmoną, kuri su juo jau pora metų nebegyveno, paskui pats nusišovė.

Kanada aeroplanais kovos su girių gaisrus

MONTREAL, Kanada, bal. 4. — Kanada statosi penkis gaisrininkų aeroplanus kovai su girių gaisrais. Tie aeroplanai yra metaliniai, kiekvienas tų turės du pilotu, mechaniką ir septynis gaisrininkus.

Leningrado rabinai nuteisti 10 metų koncentracijos punkto

MASKVA, bal. 4. — Vyriausias žydų rabinas Leningrade, Lazarevas, kuris buvo suimtas vasario 26 dieną, kartu su rabinu Jasnogorovskiu tapo vakar nuteisti dešimčiai metų ištremimo į koncentracijos punktą. Jie kaltinami del turėjimo neteisėtų ryšių su užsieniu.

Vyras kaltinamas del žmonos ir vaiko nužudymo

SEBRING, Fla., bal. 4. — William Carver, turtingas philadelphietis, kurio žmona ir mažas sunus buvo čia praeitą trečiadienį kirviu nužudyti, tapo suimtas ir iki kvotos laikomas kalėjime.

Nors koronerio teismas iš karto pripažino, kad moteriškę ir vaiką nužudė, apiplėšimo tikslu, jaunas negras, kurį Carveris paskui nušovė, vėliau policija suėmė Carverį, sužinojus, kad jis prieš tris mėnesius apdraudė savo žmonos gyvybę $10,000 savo naudai. Carveris juo labiau įtariamas, kad šerifas rado jo golfinius rubus sutaškytas krauju, tuo tarpu kai ant nušauto jauno negro drapanų nebuvo nė kokių kraujo žymių, išskiriant tik kraujo nuo jo paties žaizdos, kur jis buvo peršautas.

Kiek praeitais metais pagaminta svaigalė

KAUNAS. — Alaus praeitais metais bravaruose pagaminta 10,116,700 litrų, vyno — 264,600 litrų, degtinės — 5,-070,582 litr., spirito 225,061 litr. Taigi ir miško sudeginta tuose fabrikuose maždaug už 1,200,000 litų ir suvartota maisto dalykų (rugių, miežių, bulvių, vaisių) maždaug už 5,-400,000 litų.

Beveik tiek pat žmonės pasigamina namuose alaus, slapta degtinės ir slapta įgabena iš užsienio.

Anglija panaikina mirties bausmę už bėgimą iš armijos

LONDONAS, bal. 4. — Parlamentas, balsuodamas armijos ir aviacijos bilių, priėmė darbiečių pasiulytą papildymą, kuriuo panaikinama mirties bausmė kareiviams už pabėgimą iš aktingos tarnybos.

Darbiečių atstovas Ernest Thurtle, papildymo autorius, nurodė, kad mirties bausmė visai neatgrasina kareivių nuo dezertiravimo. Karo metais buvo mirtim nubausti sušaudymu 287 kareiviai, ir 264 jų, arba 92 nuoš., sušaudyti už pabėgimą. O be tų sušaudytų, dezertirų skaičius karo metais siekė 17,000 kareivių.

Bašos Sakao sekėjai armotų šovinių sudraskyti

PESHAWAR, Indija, bal. 4. — Afganistano valdovo, Nadir Chano, įsakymu Kabule tapo įvykintas mirties nuosprendis vienuolikai kovistantų, arba buvusio sosto uzurpatoriaus Bašos Sakao šalininkų. Jie buvo armotų šovinių sudraskyti.

Baisi žmogžudystė Mariampolėje

Šiomis dienomis Mariampolės gyventojus sušiurpino toks baisus atsitikimas, kokio ir kriminaliuose romanuose sunku rasti.

Tulas Šinkevičius su "išrokavimu" apsivedė su turtinga mergina ir gavo didelį kraitį. Apsivedęs žmoną nunuodijo, paėmęs jos 14,000 litų, mėgino namą uždegti ir pasislėpti. Bet namas neužsidegė ir pinigais neilgai džiaugėsi, nes greitai tapo suimtas ir į kalėjimą įkištas. Nelaimingoji palaidota. Pinigai atimti. Ir jis laukia teismo. Šis įvykis rodo, koki vaisiai del pinigų vedimo ir kaip žmonės sužvėrėję. Bus teismas, žudeiką nubaus, bet nužudytosios moteries jau niekas neatgaivins.

ŠIAULIAI. — Vienas iš Šiaulių mokyklų kapelionų uždraudė mokiniams skaityti knygą "Gyvenimo kova", "Kulturos" b-vės išleistą. Mokiniai pradėjo jąja daugiau domėtis ir skaityti.

PINIGAI LIETUVON

Telegrama galima pasiųsti į labai trumpą laiką už labai žemą kainą — tik 50 centų.

Siųsti pinigus per Naujienas yra labai saugu, nes Naujienos apsaugoja Jusų pinigus savo turtu ir savo geru vardu.

Naujienų ofisas atdaras nuo 8 ryto iki 8 vakaro. Sekmadieniais nuo 9 ryto iki 1 po piet.

NAUJIENOS

1739 So. Halsted St., Chicago, Ill.

KORESPONDENCIJOS

Detroit, Mich.

S.L.A. 352 kuopos susirinkimas

Balandžio 6 d., 2 val. po pietų, Lietuvių Svetainėj įvyksta S.L.A. 352 kuopos susirinkimas. Taigi kuopos nariai, ar visi esate pasirengę ateiti į kuopos susirinkimą? Atvykti jųs butinai turite. Ir ne tik patys, bet dar paraginkite savo draugus ir pažįstamus, kurie šiai kuopai priklauso, kad ir jie ateitų. Susirinkimas bus labai svarbus, nes jame bus balsuojama Pildomoji Taryba ir renkami delegatai į Seimą.

Ar esate jau nusitarę už ką balsuoti? Balsuokite už senąją Susivienijimo valdybą, o klaidos nepadarysite. Tie žmonės, kurių rankose yra Susivienijimo vadovybė, per ilgus metus dirba organizacijos labui. Dauguma jų jau dirbo ir tuo laiku, kada Susivienijimas dar tebebuvo menkutis. Jų pastangomis jis išaugo į milžiną. Jie parodė, kad jie yra pilnai kompetentiški žmonės.

Dabar, kuomet Susivienijimas atsistojo ant tvirtų kojų, tai atsirado visokių gelbėtojų. O ar seniai tie gelbėtojai, tie bolševikai, dėjo visas pastangas, kad sunaikinti Susivienijimą. Nepasisekė jiems iš lauko, tai dabar stengiasi iš vidaus. Tokių žmonių reikia apsisaugoti, iš jų nieko gera organizacija negali tikėtis.

Visi balsuokime už sekamus žmones: St. Gegužį, Mikalauską, P. Jurgeliutę, K. Gugį, Raginską, Januškevičių ir Dr. Klimą. Tie žmonės savo darbais parodė, jog jie yra ištikimi Susivienijimui.

— J. Am-se.

Cleveland, Ohio

Bolševikų jomarkas

Perkleistuose lapeliuose pastebėjau, kad maskviečiai kovo 30 d. turės kokį tai jomarką Grodino svetainėj. Na, manau sau, eisiu ir aš pažiurėti tų scrkių. Pasirodė tas pat, kas ir visuomet pasitaiko bolševikų parengimuose. Garsinta buvo, kad programas prasidės šeštą valandą, bet vos-ne-vos ors'dėjo pusę po septynių. Mat, publikos nebuvo.

Pirmiausia ant pagrindų pasirodė bolševikų karštas agitatorius Mažeika, kuris labai karštai kalba apie Rusijos rojų. Tačiau kuomet pats buvo ten nuvažiavęs, tai spruko atgal į kapitalistišką Ameriką prie pirmos progos. Tai kodel gi šarlatanas nenorėjo ten pasilikti? Kalbėjo jis apie tai, kokie bolševikai geri ir kaip jie besidarbiais rupinasi. Paskui išrišo juodukų klausimą. Girdi, lietuviai su jais privalo broliškai sugyventi, bendrai su jais parengimus ruošti.

Po to veikų choras sudainavo kelias daineles, o keturi muzikantai pagrojo lietuviškus kurinius. Po tokio "turtingo" programo Mažeika, žinoma, sumanė pasipinigauti. Jis pareiškė, kad esą dabar bus pelnkamos aukos kokiems ten mainieriams. Nelaimei, pasirodė policmonas ir uždraudė daryti kolektą.

Prasidėjus šokiams, susirinko daugiau jaunimo. Tačiau muzikantai buvo visai nekokie. Apie dešimtą valandą, žiuriu, pradėjo ir juodukai rinktis. Na, manau sau, dabar tai jau tikrai laikas eiti namo. Tai matote prie ko musų komunistai pradėjo glaustis.

— J. S. Jarus.

Indiana Harbor, Ind.

SLA. 185 kuopos mėnesinis susirinkimas įvyks balandžio 7 d. 7 val. vakare, Ywanovo svetainėj, 2101 Broadway. Bus renkama Pild. Taryba ir delegatai į SLA. Seimą.

—O. Valavičienė, sekr.

Cleveland, Ohio

SLA. 14 kuopos susirinkimas

Balandžio 2 d. įvyko SLA. 14 kuopos susirinkimas. Vyriausias šio susirinkimo tikslas buvo rinkimas delegatų į Seimą ir balsavimas Pildomosios Tarybos.

Susirinkimas buvo gana skaitlingas. Už pildomąją Tarybą balsuota sekamai:

Ant prezidento:	
S. Gežgužis	120
M. Bacevičius	67
Dr. A. L. Graičunas	1
Ant vice prezidento:	
A. Mikalauskas	120
P. J. Petronis	51
Ant Sekretoriaus:	
P. Jurgeliutė	119
E. N. Jeskevičiutė	58
Ant iždininko:	
K. P. Gugis	114
B. Salaveičikas	52
J. Tareila	12
Ant iždo globėjų:	
M. A. Raginskas,	123
J. Januškevičius	119
D. G. Jusius	51
L. Joneikis	42
Ant Daktaro- kvotėjo:	
Dr. E. G. Klimas	121
Dr. M. Palevičius	57

Delegatais į Seimą išrinkta visi geri tautiečiai. Kaip matote, rinkimai praėjo gana vykusiai.—**SLA. 14 kuopos narys.**

Naktinis tel. Vincennes 9240
Dieninis tel. Englewood 0146

H. TENNANT

666 W. 63rd St., Chicago.
Automobilių taisymas, Overhaulinimas ir Dratų Sudėjimas. Tempimas ir susidaužimo patarnavimas visomis valandomis.
Visas darbas garantuotas.

RAMOVA THEATRE
35th and Halsted Streets

Šiandie
Gražus kalbantis paveikslas ant Magna-Screen
"On the Border"
su garsiuoju šuniu RIN-TIN-TIN
ir
"Second Wife"
su Conrad Nagel, Lila Lee ir Mary Carr
Taipgi
Vitaphone Vodevilio Aktai

JOHN PAKEL & CO.
(PAKALNIS)
GENERALINIAI KONTRAKTORIAI
Statom naujus ir taisom senus namus, parupinam planus, pirmus ir antrus mortgičius. Per paskutinius 5 metus mes pastatėme 68 įvairius namus, kas liudija musų kainų, darbo ir abelno patarnavimo teisingumą. Senų namų taisymą darome ant lengvų mėnesinių išmokėjimų.
Taipgi, mes perkam, parduodam ir mainom namus, lotus, farmas ir biznius. Renduojam flatus, Inšiurinam Amerikoj nuosavybę geriausiose kompanijose. Su visais viršminėtais reikalais meldžiame atsilankyti į offisą **2621 West 71st St.**
arba pašaukite
Office Hemlock 0367, Res. Grovehill 1680

Gražumas!

AR JUSŲ PLUMBINGAS PASENĖS?

Neleiskite daugiau nė vienam sezonui praeiti jų neremodeliavus. Leiskite mums padaryti planus ir kainas, kurie pritiktų jusų vidaus išrengimui. Nors jusų namas galbut ir ne naujas, bet jus lengvai jį galite padaryti moderniško.

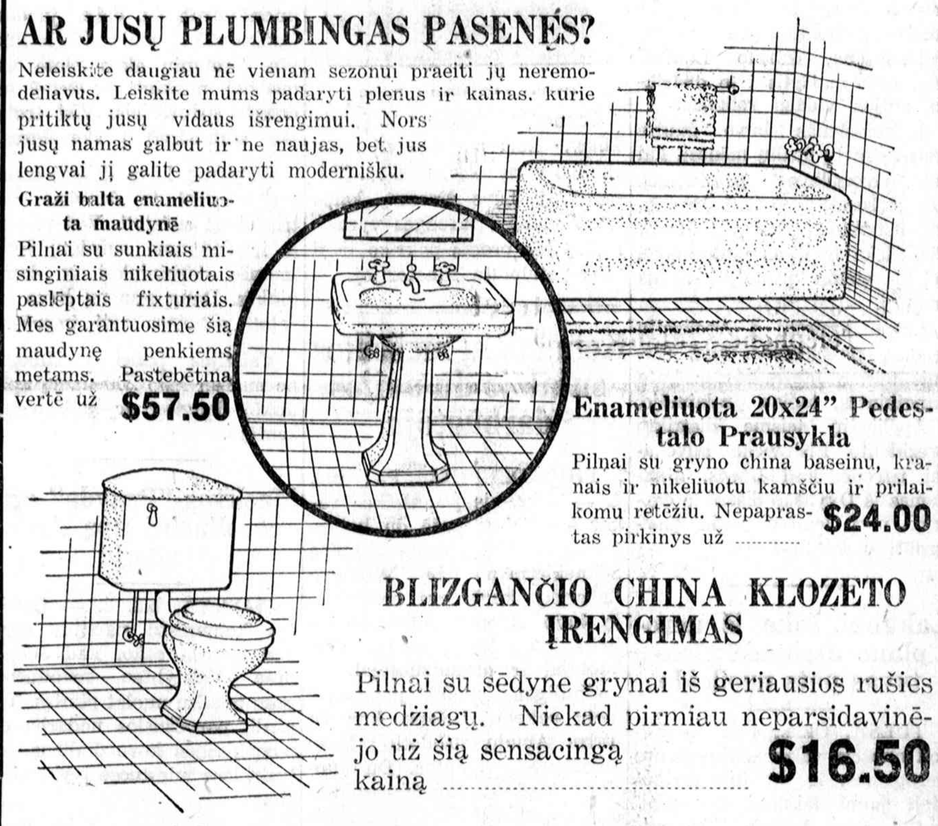

Graži balta enameliuota maudynė
Pilnai su sunkiais misinginiais nikeliuotais paslėptais fixturiais. Mes garantuosime šią maudynę penkiems metams. Pastebėtina vertė už **$57.50**

Enameliuota 20x24" Pedestalo Prausykla
Pilnai su gryno china baseinu, kranais ir nikeliuotu kamščiu ir prilaikomu retėžiu. Nepaprastas pirkinys už **$24.00**

BLIZGANČIO CHINA KLOZETO ĮRENGIMAS

Pilnai su sėdyne grynai iš geriausios rušies medžiagų. Niekad pirmiau neparsidavinėjo už šią sensacingą kainą **$16.50**

Sol Ellis & Sons, Inc.

West Side krautuvė
4606-08 W. 22nd St.
Tel. Lawndale 2454
Cicero 130
Atdara Ut., Ketv., Sub. vakarais

Vyriausia krautuvė
2118-32 S. State St.
Tel. Victory 2454

North Side krautuvė
3945 Lincoln Ave.
Lakeview 8200
Atdara Ut., Ketv., Sub. vakarais

DIDELIS BARGENAS

Perkant seklyčių setus pusę pinigų sutaupysit perkant iš musų seklyčių setų dirbtuvės. Musų kainos yra per pus žemesnės, negu krautuvėse, nes mes patys seklyčių setus padarom, patys pirkėjams parduodam, mažai išlaidų turim, tai už pusę kainos nusipirksit sau setą. Jei netikit, ateikit persitikrinti kiek jus galėsit pigiau nupirkti negu kitur. Didelį turim pasirinkimą iš padirbtų setų ir iš materijolo. Didesnį pasirinkimą ir žemesnės kainos negausit niekur. Musų kainos nuo

$59 ir augščiau

Už tris šmotus

Krautuvė atdara Utarninko, Ketvergo ir Subatos vakarais. Kitais vakarais pagal susitarimą.

Archer Furniture
Parlor Suite Manufacturers
JOSEPH KAZIK, Savininkas
4140 Archer Avenue
Tel. Lafayette 9733

STUDEBAKER-ERSKINE

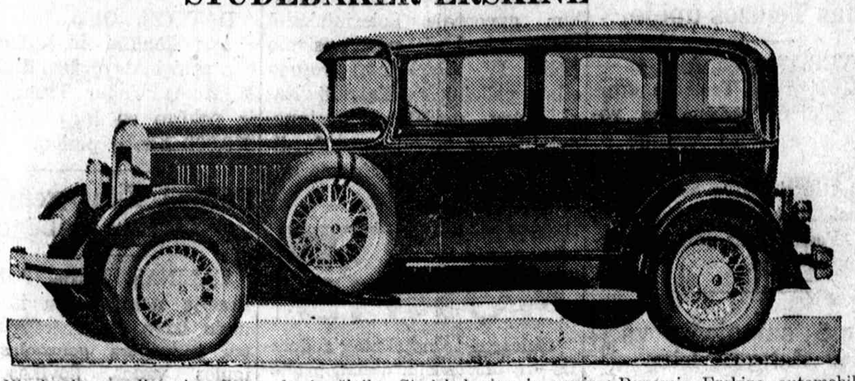

Vienintėlė pas lietuvius firma, kuri užlaiko Studebakerius ir naujus Dynamic Erskine automobilius. Musų namas ir "Show roomis" yra vienas gražiausių pas lietuvius — pilnai atatinka Studebaker ir Erskine karų gerumui ir gražumui. Atvykite pas mus pamatyti naujų automobilių, o tada pilnai įvertinsite Studebakerio ir Erskine gerumą ir gražumą.

Mes taipgi priimam senus karus ir už juos perkant naujus teikiam didesne kaina negu kiti. Dargi norime priminti, kad 1930 metų nauji New Dynamic Erskine yra 6 ir 8 cilinderių, žinovų pripažinti kaipo vieni iš geriausių karų sulig savo kainos. "Naujienos" šiame savo konteste leidžia keletą Erskine naujųjų karų laimėjimui, tas parodo didelį New Dynamic Erskine automobilių populerumą.

Prašome užeiti pasižiurėti — turime Studebakerių ir Erskinų pavyzdžiams — įsitikinsite patys musų žodžių teisingumu. Laukiame.

MIDLAND MOTOR SALES,
A. KASULIS, SAVININKAS
4492 Archer Ave.,
Tel. Lafayette 7139

Pagerinkite Savo Namus VELYKOMS!
Su
Radio *ar* Rakandais!

Lankykite Didžiausias Lietuvių Krautves THE PEOPLES FURNITURE CO. Gerėkitės žemoms kainoms ant Radio ir Rakandų, pasinaudodami lengvais išmokėjimo budais.

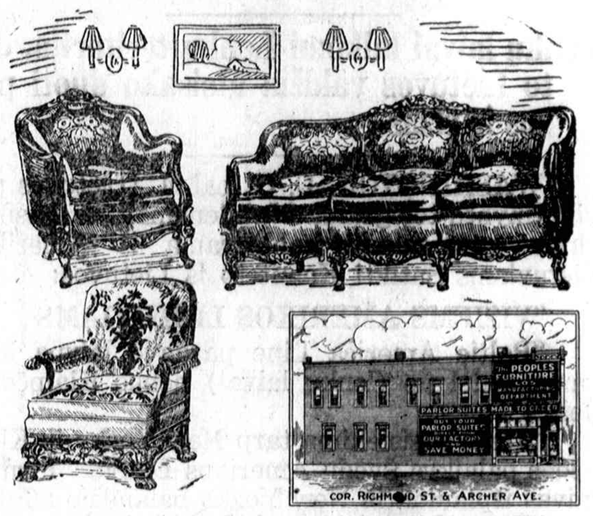

Protingiausiai padarysite jei sau seklyčiai setą pirkite šiose krautuvėse. Nes čia rasite geresnius setus, padarytus per patyrusius rakandų dirbėjus musų nuosavoj dirbtuvėje. Rasite puikiausį šių metų mados, ir galėsite įsigyti už išdirbystės kainą, reiškia veik už pusią kainos!

$100.00 Vertės dailus ir tvirti setai, pasirinkimas gražių Jacquard spalvų, po **$59.50**
$200.00 Vertės Pasirinkimas naujų spalvų Mohair, arba šilko aksomo, po **$98.50**
$300.00 Vertės Setai, Mahogany, romai su Damask arba Fricze viršu, pasirinkimas, po **$148.00**

Lengvus išmokėjimai ir ilga gvarantija suteikiama visiems.

RADIO Pirk sau radio iš Didžiausių Lietuvių Krautuvninkų, nes sutaupinsi daug pinigų ir busi geriau patenkintas. Nepasilik be radio per šias velykas, nes gali jį įsigyti pusdykiai PEOPLES KRAUTUVĖSE. Iš šimtų įvairių radio vertybių štai keletas pavyzdžių.

$175.00 Naujas R. C. A. Radiolas, pilnai įrengtuose kabinetuose su tubom ir viskuo, tik prieš Velykas **$89.50**
$194.00 Naujas Fada Radio pilnai įrengtas, su tubom **$98.00**
$300.00 Vertės Columbia, R. C. A., arba Atwater Kent, kombinacijos Radio su elektros gramafonu sykiu **$155.00**

Lengvus išmokėjimai

Turime virš 200 vartotų radios, kurie yra gerame stovyje, parsiduoda už tamstų pasiulijimą, arba duodami visai veltui su pirkimu rakandų.

Komplimentuojame del savo tautiečių lietuvišką programą kas panedėlio vakarą per WHFC RADIO stotį, 1420 Kilocycles. Meldžiame pasiklausyti

4177-83 Archer Ave.
Tel. Lafayette 3171

2536-40 W. 63 St.
Tel. Hemlock 8400

Tarp Chicagos Lietuvių

Margutis per Radio

Nedėlioj po pietų (6 balandžio) tarpe 3—4 valandos, Margutis pradeda dvimetinių sukaktuvių paminėjimą su radio programa. Radio valanda, kaip nugirdau, perleido p. J. F. Budrikas kaipo dovaną paminėjimui tų iškilmių.

Visą programą išpildo artistės-tai — p. O. Biežienė, p-lė V. Jaselioniutė, J. Olšauskas, A. Vanagaitis, J. Sauris ir Budriko radio orkestra.

Garsintojas ir vedėjas yra pats p. Vanagaitis. Programas žada buti įdomus.

Tai pirma dalis. Antra — vakare, nuo 8 val., Lietuvių Auditorijoj bus vaidinimas su dainoms. Visi privalėtų sueiti pagerbti Marguti. Programa ruošia tokia, kokios Chicagoje dar nebuvo. Juokai, juokai, juokai ir dar juokai su dainomis.

6 balandžio, Chicagos lietuviams, minėtina diena: Vanagaitis juoksis.

Bargenai, kurie gali skaitytis rekordu

Pranešdamas apie pardavimą 10 naujų Harvey namų, kurie bus parduoti pigiau, ne kad statytojams kaštavo juos pastatyti, p. T. Bagdonis, iš Republic Realty and Mortgage Co., namų savininkų — paaiškino, kad normalėse aplinkybėse šie namai niekuomet neparsiduotų tokia pigia kaina. Bet statytojas, vienas geriausių Chicagoje, teko užkluptas be fondų, o pasekoje to, morgičių kompanija paėmė į savo rankas kalbamus trobėsius.

Visi jie yra nauji-naujutėliai ir parduodami daug pigiau, ne kad jie kaštavo pastatyti. Deliai to jie atkreipia į save kiekvieno nekilnojamos sąvasties pirkėjo dėmesį. Smulkmenas apie tuos namus užtiksite Classified garsinimų skyriuje.

Iš Politikos Lauko

Pranešimas Lietuviams

Lietuvių Prekybos Buto (Lithuanian-American Chamber of Commerce) Direktorių mėnesiniam susirinkime, kuris įvyko pirmadienio vakare, balandžio (April) 1 d. 1930 m., Prekybos Buto kambariuose, po nr. 814 West 33rd Street, buvo ducta įnešimas ir likosi vienbalsiai užtvirtintas remti lietuvius kandidatus ateinančiuose rinkimuose, balandžio (April) 8 d. 1930, butent:

F. B. MAST (Mastauskas), kandidatas į Čikagos Miesto teisėjus ant republikonų tikieto.

JOSEPH J. GRISH — republikonas, kandidatas į Illinois valstijos legislaturą (State Legislature) iš 11-to distrikto.

WACLAW PIERZYNSKI — republikonas, kandidatas į kongresmanus iš 4-to distrikto.

JOHN BALTUTIS — republikonas, kandidatas į State Central Committeeman.

VINCENT M. STULPINAS — demokratas, kandidatas į Illinois valstijos legislaturą (State Legislature) iš 3-čio distrikto.

Taipgi buvo nutarta pasiųsti viršminėtą nutarimą į visus lietuviškus laikraščius su prašymu pagarsinti atsišaukimą į visus lietuvius, kad jie nepraleistų progos paremti labiausiai savo tautos kandidatus vietiniuose distriktuose, o už FRANK B. MAST, kaip teisėją, galima balsuoti po visą Čikagą.

Mes žemiau pasirašę šiuomi liudijame viršpaminėtus nutarimus.

Joseph J. Elias, Prezidentas;
Joseph P. Varkala, Sekretorius.

Roseland

Iš Lietuvių Geresnės Valdžios Kliubo darbuotės

Kovo 30 dieną buvo sušauktas masinis mitingas. Turiu paįpažinti, kad tai buvo pasekmingiausias politinis surengimas, kokio Roselando lietuviai nėra iki šiol turėję.

Mitingai kalbėjo adv. J. Waitches, kuris papasakojo apie partijas, jų tikslus ir skirtumus. Kitas kalbėtojas buvo R. M. Shweitzer, Cook pavieto kleikas, kuris aiškino, kaip nedikčiai republikonai šeimininkauja Illinois valstijoj ir Chicagoje. John Traeger, Cook pavieto Verifas, kalbėjo apie prohibiciją — kiek tas kvailas įstatymas yra padaręs ir daraąs žalos žmonėms. Dar kalbėjo 4 wardos aldermanas T. J. Bowler ir 9 wardos aldermanas S. W. Govier.

Publikos buvo tiek daug, kad ątrodė, jogei svetainė per maža.

Kalbos buvo pamargintos dainomis ir muzika.

Paskutinis kalbėjo kliubo sekretorius M. A. Barčius.

Šiame susirinkime prisirašė didokas burys naujų narių. Pageidaujama, kad visi Roselando ir apielinkės lietuviai įsirašytų. **Korespondentas.**

M. P. Kaplan Telefonai
J. Komaiko Humboldt 4532-0506

KAPLAN BATHS

RUSIŠKOS-TURKIŠKOS PIRTYS
ir visokios rušies maudynės-vanios
Atdara dieną ir naktį
Moterų pirtys atdaros iki 10 v. vak.
1914-1916 W. Division St.

Garsinkitės Naujienose

Gvarantuotų Vartotų Automobilių
BARGENAI

Ford Model A 2 Door Sedan	$250
Ford Model T, Roadster	75
Paige Sedan	350
Graham Paige Sedan	550
Moon Sedan	150
Marmon Sedan	250
Cadillac Sedan	250
Dodge Sedan	75
Hudson Sedan	225
Chevrolet 2 Door Sedan	75
Maxwell Touring	65

Mažas įmokėjimas, likusius į vienus metus.
PARDAVINĖTOJAI
Chrysler ir Plymouth Automobilių
M. J. KIRAS
MOTOR SALES
3207-09 South Halsted Street
Telephone Calumet 4589

EKSKURSIJA
I
LIETUVA

Greitas ir patogus White Star Line laivas Olympic nuveš į Lietuvą ir Vilniaus Kraštą narius šios ekskursijos, suorganizuotos

Peoples National Bank & Trust Company

LIETUVIAM GYVENANTIEMS VILNIAUS KRAŠTE PASAI IR VIZOS YRA DYKAI

Laivas Olympic Išplauks Iš New Yorko

GEGUŽĖS 30, 1930

Ši ekskursija bus asmeniškai vadovaujama musų gabių ir patyrusių lietuvių palydovų — Jono Czaikausko ir Jono Mickiewičiaus, musų darbininkų, kurie važiuos su šia ekskursija tiesiai į Lietuvą.

Visi, kurie manote važiuoti aplankyti Lietuvą, yra prašomi ateiti į banką ir pasimatyti su bile vienu šių palydovų, kad susitarti apie važiavimą ir užsisakyti vietas.

Paveskite mums rupintis visiškai dykai jusų pasais, bagažu, pajamų taksais ir visais kitais su kelione surištais reikalais.

Peoples National Bank
and Trust Company
of Chicago
47TH STREET AND ASHLAND AVENUE

BERNARDO ŠILKŲ KRAUTUVĖ

Geriausia ir lietuviška šilkų krautuvė Chicagoje. Šilkai įvairus ir aukštos rušies. Naudokitės proga tuoj, kainos prieinamesnės negu kitose krautuvėse. Čia vaizduojama mano šilkų krautuvės sandelis. Pas mus rasite šilkų sulig noro ir skonio -- visokiausių.

Krautuvė atidaryta kasdie nuo 9 iki 6 val. vakare, Seredoms ir subatoms nuo 9 iki 9 vakare.

Važiuodami Lietuvon neužmirškite Bernardo Šilkų Krautuvės. Jusų giminės, jusų draugai bus jums dėkingi, jeigu parvešit jiems Lietuvon dovanų šilkų. Lietuvos žmonės laiko šilkus jiems brangiausią dovaną. Jeigu neturite liuoso laiko atkeliauti pas mus pasipirkti šilkų, tai šaukite telefonu: PULLMAN 6789 -- mes tuoj pas jumis pribusime su šilkais. Laukiam jusų, mes prisirengę jums patarnauti.

BERNARD'S SILK SHOP

10746 SOUTH MICHIGAN AVENUE TELEFONAS PULLMAN 6789

NAUJIENOS
The Lithuanian Daily News
Published Daily Except Sunday by the Lithuanian News Pub. Co., Inc.
1739 South Halsted Street
Telephone Roosevelt 8500

Editor P. GRIGAITIS

Subscription Rates:
$8.00 per year in Canada
$7.00 per year outside of Chicago
$8.00 per year in Chicago
3c per copy

Entered as Second Class Matter March 7th, 1914, at the Post Office of Chicago, Ill., under the act of March 3rd 1879.

Naujienos eina kasdien, išskiriant sekmadienius. Leidžia "Naujienų" Bendrovė, 1739 So. Halsted St., Chicago, Ill. Telefonas Roosevelt 8500.

Užsisakymo kaina:
Chicagoje — paštu:
Metams $8.00
Pusei metų 4.00
Trims mėnesiams 2.00
Dviem mėnesiam 1.50
Vienam mėnesiui .75
Chicagoj per išnešiotojus:
Viena kopija 3c
Savaitei 18c
Mėnesiui 75c
Suvienytose Valstijose, ne Chicagoj, paštu:
Metams $7.00
Pusei metų 3.50
Trims mėnesiams 1.75
Dviems mėnesiams 1.25
Vienam mėnesiui .75
Lietuvon ir kitur užsieniuose [Atpiginta]
Metams $8.00
Pusei metų 4.00
Trims mėnesiams 2.50
Pinigus reikia siųsti pašto Money Orderiu kartu su užsakymu.

AR PAGELBĖS

Jungtinių Valstijų vyriausybė pradėjo šį-tą daryti farmerių pagelbai. Prezidentas Hooveris paskyrė federalinę ukio tarybą (Federal Farm Board), kurios tikslas yra tyrinėti farmerių bėdų priežastis ir ieškoti priemonių joms pašalinti.

Ta įstaiga surado, kad farmeriai kenčia del javų pigumo, todel ji sumanė rupintis javų kainų stabilizavimu. Pirmas jos uždavinys bus žiurėti, kad kviečių bušelio kaina nepultų žemiau $1.18. Kaip ji gali to pasiekti? Ji gali to pasiekti tiktai, **supirkinėjant** kviečius.

Bet klausimas, ar šitoks pagelbos budas duos teigiamų vaisių?

Apskaičiuojama, kad 1926 m. pasaulyje buvo 284,000,000 milionai bušelių kviečių daugiau, negu reikalinga vartojimui. Dabar spėjama, kad tas perviršis siekia 598,000,000 bušelių, ir iš šito kiekio Jungtinėms Valstijoms ir Kanadai priklauso 404,000,000.

Jeigu prezidento sudaryta federalinė ukio tarybą dabar ims supirkinėti kviečius, idant jų kaina nepultų, tai rezultatas bus tas, kad visose šalyse — Amerikoje ir kitur — ukininkai ims dar daugiau sėti kviečių. Perviršis pasidarys dar didesnis, ir tuomet nebebus pajėgos pasaulyje, kuri galėtų sulaikyti kviečių kainos puolimą.

Taigi atrodo, kad valdžios sugalvotas planas nepagerins pastoviai farmerių padėtį, bet gal tik duos galimumo kai kuriems farmeriams (kurie turi atliekamų kviečių pardavimui) laikinai šiek-tiek pasipelnyti.

EKONOMINĖ KONVENCIJA

Apie pabaigą šio pavasario ketina įvykti pirmutinė Amerikos lietuvių **ekonominė konvencija.**

Iki šiol Amerikos lietuviai yra turėję įvairių politiškų suvažiavimų ir musų stambiųjų susišelpimo organizacijų seimų, bet grynai pramonės ir prekybos reikalams pašvęstų konvencijų dar nebuvo.

Sumanymas tokią konvenciją šaukti buvo svarstytas čikagiškio Lietuvių Vaizbos Buto (Lithuanian-American Chamber of Commerce) posėdžiuose ir specialėje konferencijoje, kuri įvyko Lietuvos generaliam konsulate New Yorke. Ši konferencija, susižinojusi su čikagiečiais, nutarė šaukti aukščiaus minėtą "ekonominę konvenciją" į New Yorką, birželio 10 d. Konvencijos šaukimas pavesta konsului Žadeikiui.

Konvencijoje manoma sukurti visų Amerikos lietuvių ekonominę organizaciją ir per ją užmegsti ekonominius ryšius su Lietuva. Jau numatoma, kad tiesiog iš konvencijos keliaus Lietuvon tuo reikalu žinomas čikagietis, p. J. Varkala.

Mums rodosi, kad tai yra įdomus sumanymas, į kurį turėtų atkreipti savo dėmesį taip pavieniai lietuviai biznieriai, kaip ir ekonominės lietuvių organizacijos — prekybos butai, spulkos, bendrovės, kooperacijos ir t. t. Ekonominiai reikalai yra galų gale visų reikalų pagrindas, ir apie juos pasitarti butų ne mažiau naudinga, kaip apie politiškus arba kitokius klausimus.

ORGANIZUOJAMA ANGLIES PRAMONĖ ANGLIJOJE

Anglijos parlamentas galutinai priėmė darbiečių vyriausybės pateiktą anglies kasyklų įstatymą, del kurio ėjo tokia aštri kova tarpe valdžios ir opozicijos. Už įstatymą balsavo 277 atstovai, prieš — 234.

Liberalai, matyt, nėjo šiamė balsavime su konservatoriais, kaip jie buvo pirmiaus grasinę.

Naujuoju įstatymu įvedama stambių reformų anglies pramonėje, kaip darbo valandų klausime. taip ir pramonės kontroliavimo srityje. Anglijos valdžia dabar daro pirmą bandymą "iš viršaus" organizuoti ištisą industrijos šaką. Pirmiaus buvo laikomasi tos nuomonės, kad į biznio reikalus valdžia neprivalanti kištis.

BURŽUAZINIS VOKIETIJOS KABINETAS

Naujai sudarytas Vokietijos ministerių kabinetas gavo reichstago pasitikėjimą 65 balsų dauguma. Už jį balsavo visos buržuazinės partijos neišskiriant ir nacionalistų, kurie dar tebesvajoja apie monarchijos atsteigimą.

Kabineto priešakyje stovi katalikų Centro žmogus, Dr. Bruening.

Del Vokietijos darbininkų susiskaldymo krašto valdymas pateko į buržuazijos rankas. Bet dabartinė valdžia veikiausia ilgai negyvuos.

Apžvalga

BOLŠEVIKĖLIAMS DAROSI KARŠTA.

Worcesterio bolševikėliai graudžiai skundžiasi "Laisvėje", kad SLA. "fašistai" rengiąsi juos imti į nagą už biaurų skandalą, kuris buvo sukeltas 57 kp. prakalbose, atvykus tenai kalbėti Gen. Organizatoriui A. Žukui. Girdi:

"Kovo 29 d. aplaikė skundų kopijas nuo adv. F. J. Bagočiaus SLA. 57 kp. finansų sekr. J. K. Šalavičius, J. Skliutas (57 kp. narys), M. Staliulionis (57 kp. pirm.) ir D. G. Jusius (57 kp. narys, kandidatas į SLA. iždi. globėjus).

"Bagočius reikalauja ypatiškų atsakymų.

"Skundai, vienas nuo A. A. Žuko, o kitas nuo 358-tos kuopos, po kuriuo, vietoj kuopos komiteto parašų, atspausdinta rašomąja mašinuke vardai: Petras A. Dėdynas, pirm., A. J. Zulkus, rašt., ir Justinas Mukužis, iždi.

"Skunduose kalbama tas pats melas, ką Žukas rašė 'Tėvynės' 7 num., buk fizinis užpuolimas su kumštimis buvo padarytas ant Žuko laike 57 kp. prakalbų, vasario 2 d., kas yra bjauri išgalvota melagystė."

P. Žuko straipsnyje apie tą incidentą, rodos, nebuvo pasakyta, kad bolševikai padarę prieš jį "fizinį užpuolimą su kumštimis", o tik buvo pasakyta, kad jie jam grumojo ir visaip jį pludo. Tai meluoja patys bolševikai.

Argi komunistai mano, kad keikti centro paskirtą organizatorių ir jam grumoti, tai nėra nusidėjimas? Kuri organizacija šitokį savo narių elgesį pakęstų?

Bet bolševikams duodama progos pasiaiškinti ir pasiteisinti. Sulig jų pačių pranešimu, Skundų Komisijos pirmininkas, adv. Bagočius, įteikė kaltinamiems skundą ir reikalauja, kad jie atsakytų į jį. Daryt tardymą — juk tai nėra joks prasižengimas prieš SLA. tvarką. Bet čia pasirodo, kad jie tardymo bijo, nes "jaučiasi katė pieną paliejusi".

MARIJONŲ KONGREGACIJOS SKYRIAI.

"Dr." praneša, kad sausio 20 d. papa Pijus galutinai patvirtino Marijonų kongregacijos padalinimą provincijomis: Lietuvos, Lenkijos ir Amerikos. Taip pat jisai patvirtino nabašninko arkiv. Jurgio Matulevičiaus pataisytą Marijonų kongregacijos konstituciją.

Marijonų kongregacijos "generolas" pirma buvo Matulevičius, o dabar yra Pr. Bučys (jisai gyvena dabar Romoje).

Marijonai, vadinasi, yra po tiesiogine kontrole papos, kuris valdo "Vatikano valstybę". Papai tarnaudami, kaip jie gali but ištikimi Lietuvai?

ATMAINA "VIEN." REDAKCIJOJE.

Brooklyno "Vienybė" praneša, kad į jos štabą įstojo p. J. Kružintaitis, gyvenęs pirma Toronto mieste, Kanadoje, ir dirbęs prie "Kanados Lietuvio". Kružintaitis užimsiąs prie "Vien." antrojo redaktoriaus vietą.

Kurį laiką už redaktoriaus padėjėją "V-je" dirbo p. Klinga, seniau buvęs "socialistiškas spykeris" (nors apie socializmą nieko nenusimanė), o paskui virtęs fašistu.

J. KRUKONIS DIRBS "KELEIVYJE".

Drg. S. Michelsonui padėti redaguoti "Keleivį" atvyko iš New Haveno į So. Bostoną J. Krukonis, kurio straipsnių ir korespondencijų yra tilpę ir "Naujienose".

J. Krukonis yra gimęs Amerikoje, bet gyveno Lietuvoje. Iš profesijos jisai yra liaudies mokytojas. Po fašistiško perversmo jam teko netik pražudyti vietą, bet ir atsidurti Varniuose.

Kodel Lietuvoj nešaukia seimo

Juozas Pronskus

Vilnius galėtų pats susijungti su Lietuva

Kokioje padėtyje merdėja musų apdainuojamoji sostinė "Mes be Vilniaus nenurimsim", paimu keletą ištraukų iš pačių lenkų žinomo publicisto A. Novačinskio straipsnio, tilpusio pereitą mėn. "Gazeta Warszawska":

"Jau nebe stagnacija (sustingimas), jau nebe krizis (kritiškas momentas) ir nebe depresija (prislėgimas), bet paprasčiausia bėda, kad net čypia, išgąsdintas skurdas, visų be išimties nusmukimas, visko sau atsisakymas, na, ir beveik kiekvienu momentu badas, tikras badas. Penkeri metai nederliaus, ketveri metai moral insanity (moralinės beprotystės), ir pasekmė to, —pardavimas visko kas yra galima parduoti, — protestuotų vekselių kruvos, krautuvių ir sandėlių užsidarinėjimas paskui vienas kitą, mišku kirtimas, bedarbių visas skruzdėlynas, jau nebe nepasitenkinimas, ne apkartimas, bet tiesiog furija (padukimas), pyktis, pasiutimas. Tokio nusivylimo, beviltiškumo desperacijos stovio neatsimena Vilnius net ir iš Oberosto ir Prusų okupacijos laikų. Vilnius ir Vilniaus krašto ukis jau ne miršta, bet merdi. Dabar literatiškai visur tamsu, visur kurčia. Nekurena pečių, iki paskutinio taupo elektros šviesą. Žmonės apiplyšę, neskusti, nekirpti, nesimazgoję. Visi tik aimanuoja, tik dejuoja, tik skundžias... Ausys tinsta, kaip girdi ir skaitai rugojimus to miesto, kurs prieš keletą metų buvo toks išdidus, nelyginant Mekka (Turkų šventasis miestas), kuri išdavė Mahometą (Želigovskį?), o dabar kerštauja, kad net ir klausytis biauru..."

O juk tai musų visų lietuvių tikrai šventasis miestas, mylimas ir apdainuojamas kad ir nuplyšęs; už viską brangesnis, kad ir subankrutijęs ubagas. Kaip jis šiandien, lyg palaidunas sunus, pareitų prie savo motinos Lietuvos, jei ji pati butų maloni ir vyliojanti, jei jos pačios valstiečiai nebėgtų į Brazilijos kirminynus laisvės jėškoti.

Palenktą medį visoki parazitai apsėda

Ko patys krikščionys demokratai, budami pilnais valdovais, nedrįso daryti, tai padarė diktatura: buvęs masonas, kaip krikščionys skelbia, Voldemaras pasirašė su Romos popiežiu vieninteli po Italijos savo reakcingumu konkordatą, įsteigdamas valstybėje kitą valstybę — vyskupų ir klebonų, su privilegijomis tik Frankų Pipinų dinastijos laikais turėtomis.

Bet visų liudniausia, kad dvidešimtame amžiuj Lietuvos mokykla, reiškia visos jaunosios piliečių kartos auklėjimas, atiduotas Romos popiežiaus tarnų — kunigų ir zokoninkų valiai. Kada visose laisvose moderniėse šalyse jaunoji karta pačios valstybės yra auklėjama, kad išaugtų savistovus, tiesųs budu ir energingi ateities gyvenimui žmonės, Lietuvoj taikoma naujausiai popiežiaus paskelbta viduramžių "pataisos rykštės" auklėjimo sistema "įgimtai kudikiuose nuodėmei" vyti lauk!

Štai vaizdelis, kaip atrodo tokios mokyklos iš arti žiurint: Vienoj korespondencijoj skaitome: "Klerikalinių mokyklų vaizdelis": Mokytojų cenzas Kražių žiburio gimnazijoj — iš 13 mokytojų tik 4 baigę aukštąjį mokslą. Mariampolės kunigų marijonų gimnazijoj iš 14 tik 4 mokytojai baigę aukštąjį mokslą. Utenos "Saulės" gimnazijoj iš 14 tik 2 baigę aukšt. mokslą. Kauno "Saulės mergaičių gimnazijoj iš 15 tik 3 baigę aukšt. mokslą. Vilkaviškio "žiburio" gimn. iš 13 tik 3, be to Seinų "žiburio" gimn. 2 mokytojai net svetimtaučiai. Dauguma tų pačių aukštojo mokslo mokytojų yra kunigų teologijos fakulteto paruošti pagreitintu budu!

Kaip tos gimnazijos aprupintos mokslo reikmenimis, matysime iš to, kad pačios sostinės Kauno "Saulės" mergaičių gimnazijos gamtos kabineto ir kitų mokslo priemonių yra tik... 88 daiktai iš viso 492 litų ir 55 centų vertės, tai yra nepilnai $50! Bet dar šiurpiau, kad gimnazijos knygyne yra tik 7 knygos 27 litų ir 90 centų vertės! Tikrai galima drąsiai sakyti, kad Frankų Pipinų laikais mokyklos turėjo daugiau knygų ir įrankių.

Kaip tie kunigiški mokytojai, "lenkia medelius kol jauni", matyti iš Kauno "Saulės" mergaičių gimnazijos vaizdelio: Mokytojos vienuolės (zokoninkės) žiuri į savo mokines kaip į mažas vienuoles. Mergaitės aprengtos juodomis suknelėmis. Nuolatinės maldos. Kiekviena vienuolė gali dėstyti ir istoriją, ir gamtą ir kit.! O, kaip tos vienuolės gamtą dėsto, suprasime iš to, kad joms popiežius ne tik pačioms uždraudė gamtos mokslų veikalus skaityti, bet ir kiekvienam "geram katalikui".

Visas mokymo darbas, tai zokonikės išmislinėja visokias rinkliavas, tai šventos Teresos abrozui, tai pačių davatkų gyvenamiem kambariams, tai "negriukams" pirkti, iš kurių paskui vienuoliai auklėja misionierius. Visas skaitymas, kokio mergaitės gauna iš zokoninkių, tai "šventųjų živatai" ir panašus perlai. Mergaitės mokinamos zokoninkių manerų ir visaip kovojama su jų prigimtu judrumu. Toms mergaitėms, kurios sėdi, tyli, nejuda ir laikosi kaip mažos zokoninkės, duodama dovanos ir premijos "už pavyzdingą elgesį"! Tai taip ruošiama Lietuvai jaunoji karta.

(Bus daugiau)

Nauja Buveinė
DE SOTO 6 ir 8
Pardavimas ir Patarnavimas taipgi
DUCO AUTO MALEVOJIMAS
Abelnas automobilių taisymas. Fenderiai ir Bodies ištiesiami, sutaisomi ir uždedami
Gage Park Motor Sales
5625-27 So. Western Ave.
Prospect 5669

Pasiuvu Dreses
Moterys nusipirkit materiją, o aš padarysiu gražią dresiukę pagal naujausios mados.
Mrs. E. Drillings (Burba)
4174 Archer Ave.
Phone Lafayette 2238
Valandos nuo 10 ryto iki 6 val. vakare, utarninke, ketverge ir subatoms iki 9 val. vakaro.

Skelbimai Naujienose duoda naudą delto, kad pačios Naujienos yra naudingos.

Andrejs Upits

Vaivorykštės Tiltu

Iš latviško vertė **Emils Skujenieks**

VERTĖJO ŽODIS

Po didžiojo karo ir revoliucijos susikurė daugelis naujų valstybių. Mažosios valstybės, dėka darbo liaudies pralieto kraujo ir gausių pašalpų užsienių gyvenančių tautiečių, atgavo savo nepriklausomybę. Buvo paskelbta eilė gražių obalsių, už kuriuos ne vienas narsuolis galvą padėjo. Tačiau praėjus išoriniam pavojui, obalsiai buvo pamiršti ir pasidarė kitas vizdas. Priviso įvairių užfrontės žiurkių, begėdiškų spekuliantų, šyberių ir koruptantų, kurie iš jaunosios demokratijos norėjo pasidaryti sau melžiamą karvę. Jiems įstatymai nebuvo rašyti, nes jų rankose buvo kapitalas, lupose "patriotiški" žodžiai. Kai kuriose valstybėse jie įgyvendino net fašizma, charakteringą karo išvargintai Europai, kartu, kur darbo liaudies jėga buvo galingesnė, jie to nepajėgė, tačiau vedė ir dar tebeveda aštrią kovą prieš revolucijos laimėjimus.

Šios rųšies "tautinės" buržuazijos gyvenimo užkulisės griežta ranka atidengia garsusis latvių romanistas **Andrejs Upits,** vienas žymiausių Latvių darbininkijos rašytojų ir rimčiausias latvių kritikas. Jau prieš karą jo romanai "Piliečiai", "Auksas", "Paskutinis latvys" ir k. sukėlė dideli trukšmą. Išaiškinant kiekvieną charakteringą smulkmeną, priduodant vaizduojamam gyvenimui vos jaučiamą, bet aštrų satyros toną, jis padaro savo darbus įdomius ir lengvai skaitomus.

Šios ypatybės priklauso ir jo žemiau paduodamam romanui "VAIVORYKŠTĖS TILTU". Jame parodoma, kaip eilinis žmogelis, patekęs per apsirikimą ne savo vieton, tačiau gerose sąlygose greit auga ir pasidaro "veikėju", ga šmugelio, ištvirkimo ir perdėtos fizinės "kulturos" kova su dvasine kultura.

Andrejs Upits

Romanas rašytas specialiai latviškomis sąlygomis, tačiau, delei jo tipų tarptautiškojo veido, jį pilnai galima pritaikinti ir kitoms pokarinėms Europos valstybėms, ypač Lietuvai. Tenka tik prisiminti Olšausko, Uk-Sąjungos lašinių, Labanausko, Petrulio, Purickio i. k. bylas. O kiek visko atsidengs dar vėliau! Tai medžiaga, kuri prašyte prašosi sunaudojama. Bet, matyti, Lietuvos Upits dar negimęs.

"VAIVORYKŠTĖS TILTU" išverstas rusų kalbon, turėjo didelį pasisekimą. Tikėtis, kad nemažesnį jis turės ir lietuvių kalboje. Be to, girdėti, jis verčiamas dar į kai kurias kalbas. Tai pirmas didesnio masto latvių prozos darbas, išverstas lietuvių kalbon. Tikiuosi, "Naujienų" skaitytojai, naudodamiesi ta pirmenybe, jį skaitys, sutiks jį palankiai. Ypač del to, kad daugeliui svetimas pokarinis Lietuvos gyvenimas. O šiame romane jie galės rasti bent 75 nuošimčius ir **lietuviškojo** gyvenimo atvaizdavimo.

M. Skujenieks.

Pirma Dalis

Liepojuje Robertas Nelkė nuėjo nuo laivo ir užgaišo.

Širdis, lyg ką nujausdama, visą vakarą nerimo. Bet krikštomočia, penkiolika metų jo nemačiusi, taip jį aprupė savo džiaugsmo ir rupesčio tinklu, jog nebuvo galima išsukti. Noromis-nenoromis turėjo pernakvoti.

Negalima sakyti, jog jis butų kažin kaip bandęs išsisukti. Po šešių savaičių siubavimo po bangas buvo taip malonu išsitiesti ant minkštos, išsėdėtos rukyta žuvim ir kmynais šiektiek pakvipusios, kušetės. Po audros Japonų jurėse, po troškinančios kaitros Arabijos pakrantėse ir Suece, šis baltasis kambarėlis jam atrodė, kaip rami oaza. Po tų visų geltonųjų ir juodųjų veidų į jį lyg šypsodamasis nuo sienos žiurėjo velionis gelžkelio meistras žaliu ruožu aplink kepurę ir mažu sidabriniu areliuku ant lanko.

Drėgnas vėjas per atvirą langą plezdeno langų užuolaidomis, kartais nulenkdamas žiedais apsunkintą fuksijos viršunę ir šlamėdamas guminio medžio storuose lapuose. Tas pats medis, kurį Robertas dar prisiminė pusantros pėdos ilgio — dabar jau išleidęs keturias atžalas, viršune beveik siekė lubas. Tada rupi ruginė duona ir naminė cikorijos kava, ir seni prisiminimai, kuriais taip ir garavo ir krikštamočios kalbos ir kiekvieno daiktelio šiame kambary... Robertas Nelkė užmigo ant žuvimis ir kmynais kvepenčios, balta paklode aptiestos kušetės. Lyg vilnų gurvuolis jį užgulė miegas ir išpalengvo spaudė jį į gilią, malonią ramybę.

Rytui brėkštant jis sapne dar atvėrėsi juodai nubružuotos koikos krašto, ir, ieškodamas lygsvaros, išskėstomis rankomis apsivertė kniupščias. Bet vistik pramiegojo iki vienuoliktos valandos. Krikštomočia nors ir buvo užėjus apie pusę dešimtos, bet matydama jį taip kietai miegant, apkamšė jo šonus antklodės karštais, nepažadinusi jo, išėjo.

Kai Robertas Nelkė atbėgo prieplaukon, iš "Luizės Viktorijos" matėsi tik siauras dumų šiulas prie akyračio.

Grįžo jisai gana susirupinęs. Dokumentai likosi laive, o be jų juk jis niekur negalėjo pasijudinti. Čemodaną ir maišiuką jis vis delto vakar buvo pasiėmęs kartu. Pirmiausia del to, kad juose buvo Hamburge pirktas nertinis ir aliumininis kavos katilas krikštamočiai. Be to, dar ir savo reikalams šistas, ko galbut, nebuvo galima rodyti muitinės valdininkams. Juk Robertas Nelkė dar tikrai nežinojo čionykštės tvarkos ir įstatymų. Bet už sauvališką laivo apleidimą, prieš legalizavęsis ir atlikęs kitas formalybes jį tikriausiai laukė nemalonumai. Gana jis buvo savo gyvenime mėtytas ir guitas. Rygoje negalėjo atsiminti nei vieno pažįstamo. Prieš penkiolika metų baigęs Talseno miesto mokyklą, buvo telegrafistu Vilniuje, bet iš ten jį greit perkėlė į Amuro gelžkelį. Jelgavą pažinojo gerai, bet Rygoj tik vos porą sykių buvo buvęs.

Krikštomočia jį ramino. Juk čia ne Rusija, kur žmogų — dieve tu mano! — ne vardu vadina, bet numeriu. Pas ją iki pereito rugsėjo gyveno pats nuovados viršininko padėjėjas ir dar net už visą mėnesį nebuvo nuomonę sumokėjęs. Rygos bagažo stoty svarstyklių užvaizda buvo jos vyro tolimas giminaitis. Reikalui esant, ir tas daug ką gali padėti.

(Bus daugiau)

ATĖJO "Kulturos" No. 2. Galima gauti "Naujienose". Kaina 45c.

GARSINKITĖS NAUJIENOSE

IMPERFECT IN ORIGINAL

Tel. Lafayette 7139
Studebaker ir Erskine
atstovauja
Midland Motor Sales
4492 Archer Ave.,
A. KASIULIS, savininkas

MILDA THEATRE
3140 S. Halsted St.

Nedėlioj ir Panedėly, Balandžio 6 ir 7

Visas kalbantis didysis paveikslas

"Not So Dumb"

Dalyvaujant
MARION DAVIES

Taipgi
Vitaphone Vodevilio Aktai
Kalbanti komedija
Kalbančios žinios.
ŠIANDIE "KIBITZER"

Išrinkite
išnaujo
John J. Boehm

Reguliarį Demokratų Kandidatą į
STATE SENATOR
iš 15-to Senatorial District
Primary April 8, 1930

John J. Boehm turi aptieką prie 1913 S. Halsted St. per pastaruosius 37 metus.

Atstovavo 15-tą Senatorial District per 16 metų augštesniame bute — Valstijos Senate, Springfielde, kur jis yra žinomas kaipo Honest John.

Jis yra rekomenduojamas visų organizacijų, k. a. Civic Federation, Business Men's Ass'n., Federation of Labor, Association Opposed to Prohibition ir k.

John J. Boehm yra dirbęs del beturčių, mažų namų savininkų ir darbininkų.

Jis visuomet priešinosi augštiems taksams. Jis mano, kad ant mažųjų namų yra uždėti per daug augšti taksai ir kad dar didesnis pakėlimas taksų reikštų pakėlimą rendų ir namų nuomininkams.

Jis taipjau priešinasi ir priešinosi neatsargiam miestų ir valstijos įstaigų eikvojimui visuomenės pinigų.

Tarp Chicagos Lietuvių

Augustina L. Nemčauskaitė

Duoda pirmą savo koncertą nedėldieny, 6 Balandžio, pradžia 3:30 po pietų, South Side Masonic Temple, prie 64-tos ir Green gatvių (arti Halsted st.).

Man teko jau kelius sykius girdėti ją dainuojant ir kiekvieną sykį gėrėjausi švelnumu ir tvirtumu jos balso, o lietuviškos dainelės tiesiog mane sužavėdavo. Daug turės nuostolių tas, kas nebus ant to koncerto.

Pažįstantis.

Brighton Park

Lietuvių Keistučio Pašalpinio kliubo susirinkimas įvyks nedėlioj, balandžio 6 d., lygiai dvyliktą valandą pietų laiku, Liberty Grove svetainėje, 4515 So. Mozart St. Nariai ir norintys prisirašyti prie kliubo prašomi pributi paskirtu laiku.

Malonu man yra pranešti, kad kliubas vis daugiau ir daugiau daro progreso vietos lietuvių tarpe. Negana to, kad jau dabar kliubo globoj randasi apie septyni šimtai narių, bet dar vis kiekviename susirinkime prisirašo po keletą naujų. Tai yra geras ženklas kliubo darbuotės.

Ne tik paprasti darbininkai, vyrai ir moterys, rašosi, bet ir profesionalai. Kiek laiko atgal prisirašė daktaras Thomas-Tamošaitis, dentistas, kurio ofisas randasi 1608 Milwaukee Ave., o praeitam susirinkime, kuris buvo kovo 2 d., prisirašė daktaras Yuška, turintis ofisą prie 19 ir Halsted Sts., o rezidenciją ir antrą ofisą adresu 4193 Archer Ave.

Garbė kliubui turėti daktarus savo tarpe, bet taipjau garbė ir gerb. daktaram buti nariais tokios didelės organizacijos.

Yra narių, kurie užsilikę su savo duoklėmis kliubui. Taigi malonėkite šiam susirinkime atsiteisti. Jųs patys tuomet geriau jausitės atlikę savo pareigą. Pasirupinkit buti gerais—pilnais nariais, o reikalui ištikus, kliubas rupinsis jumis. Atsiminkite, kad kliubas nori jums pagelbėti.

Anton Jusas.

Pranešimas

Draugams, pažįstamiems ir visiems lietuviams, kurie važiuos šį pavasarį Lietuvon.

Gerbiamieji:

Šiuomi visiems pranešu, kad esu paskirtas per PEOPLES NATIONAL BANK, prie 47th ir Ashland Avenue, Chicago, atstovauti šio pavasario EKSKURSIJĄ LIETUVON. Kelionė yra rengiama didžiausiu laivu OLYMPIC. Laivas iš New Yorko išplauks gegužės 30, 1930 m. Manau, kad didelis skaitlius lietuvių važiuos šį pavasarį Lietuvon apvaikščiojimui jubiliejaus 500 metų mirties D. L. K. Vytauto, ir taipgi smagiai praleisti vasaros laiką Lietuvoje.

Be Lietuvos, dar turėsiu atlankyti Vilniaus kraštą, kaip tai: Vilniaus miestą, Daugieliškį, Ignaliną, Kaltinėnus, Vidiškius, Duštą, Rimšą ir daug kitų vietų tame krašte.

Taigi, gerbiamieji, kurie norėtumėt kartu su EKSKURSIJA linksmai važiuoti, tai malonėkite kreiptis greitu laiku į Peoples National Bank, bile dieną nuo 9 ryto iki 3:30 po pietų; subatomis iki 8 val. vakaro. Kurie nėsate Amerikos piliečiais, tai malonėkite kreiptis tuojaus, nes mes turėsime tamstoms gauti sugrįžimui permitą.

Su pagarba,
Jonas Czaikauskas,
2843 W. 71st Street.

P. S.: Paprastais vakarais galite mane pašaukti per telefoną — Republic 4066.

Visiems pakvietimas

SLA. 134-tos moterų kuopos labai linksmas draugiškas vakarėlis įvyksta šeštadienį, balandžio 5 d., Sandaros svet., 3331 So. Halsted St. Pradžia 8:30 val. vakare.

Bus šokiai, žaismės, užkanda ir arbatėlė.

Šio vakarėlio pelnas skiriama sušelpimui kuopos narių kritiškoje padėtyje esančių.

Visi prijaučiantys šiam tikslui maloniai esate kviečiami atsilankyti.

Rengimo komisija.

SPORTAS

Rytoj ristynės Universal Kliube

Rytoj trečią valandą po pietų Universal Kliube (814 W. 33 St.) įvyks didelės ristynės. Risis, galima sakyti, visi žymesnieji ristikai. Žinoma, lietuviai. Butent, Bancevičius, Dudinskas, Bložis, Katauskas, Juzenas, St. Bagdonas ir daug kitų. Visi kviečiami ateiti ir pažiurėti gražių ristynių.

— N.

Moteris Užmoka, Jei Ji Nesaugo SAVO SVEIKATOS

O, kiek daug smagumo jus prarandate, jei jus pasiduodat iki to, kad pavargti ir likti be upo. Yra stačiai negalima vadžiaugtis dabartiniu greitu, moderrišku gyvenimu, jei jus kenčiate nuo virškinimo pakrikimo, konstipacijos, nemiegos ar pajrusių nervų.

Galbut jus pačios jau pamatėt šį nesmagų faktą. Arba galbut tai ateityje surasite, jei ir toliau nepaisysite savo sveikatos. Jus turėtumet visuomet žinoti, kad Esorka sugrąžins jus ant kelio į sveikatą ir laimę ir ten jus palaikys.

Esorka yra pastebėtinas tonikas, kuris atgaivina visą jusų sistemą. Pastebėtinos pasekmės, kurias teikia jo vartojimas, nustebins ir pradžiugins jus. Esorka suteiks jums naują energiją... naują nervų jėgą. Jis pagelbės jums iki pilnumos pasigerėti gyvenimu.

Esorka neturi kenksmingų, ar įprotį sudarančių vaistų... tiktai užtikimas žoles, šaknis ir žieves, kurios tapo moksliškai sumaišytos, kad duoti labiausia pageidaujamas pasekmes. Jo veikimas yra paremtas ant gamtinių principų; jis sustiprina virškinamuosius organus ir atbudavoja visą sistemą pagelbėdamas gamtos mitybos procesui. Jis taipgi stimuliuoja apetitą, yra švelniai liuosuojantis ir teikia riebumą kraujui.

Esorka yra lygiai naudingas kaip vyrams, taip ir moterims ir su pilnu saugumu jį gali vartoti jauni ir seni. Tikrai jus pasinaudosite proga įsigyti šį pastebėtiną toniką. Nueikite į savo aptieką šiandie ir paprašykite bonką Esorka.

SEVERA'S ESORKA

Esorka, Užtikimas Tonikas, kuris Sutvarko Visą Sistemą

BANKINĮ BIZNĮ

ATLIKITE SAVO APIELINKĖS BANKOJ, KURIOJ TUKSTANČIAI LIETUVIŲ DABAR ATLIEKA

BRIGHTON PARK STATE BANK

ARCHER AND KEDZIE AVENUES
"STIPRUS VALSTIJINIS BANKAS"

Įsteigta Vasario 9 d., 1904 m. Inkorporuota Kovo 31 d., 1904 m.

LIETUVA SKOLINIMO ir NAMŲ STATYMO DRAUGIJA

Lithuanian Building, Loan and Homestead Association

Kapitalas—$2,500,000.00
STOVIS
Baigiant metus sausio 31 d., 1930 m.

ASSETS — TURTAS

Loans on Real Estate	$272,800.00	Paskolos ant namų
Loans on Stock	486.25	Paskolos ant akcijų
Interest unpaid	486.25	Neatmokėti nuošimčiai
Installments due	4,614.87	Pripuolamieji įnašai
Real Estate	3,107.93	Nekrutamas Turtas
Insurance Premiums	401.92	Apdraudos Premijos
Bills Receivable	4,500.00	Įplaukiamos bilos
Accounts Receivable	3,563.37	Įplaukiamos Sąskaitos
Cash in bank	13,437.13	Pinigai banke
Cash in hands of Secretary	200.00	Pinigai pas sekretorių
Total Assets	$324,911.47	Viso Turto.

LIABILITIES — SKOLINGUMAI

Installments paid on stock	$181,174.63	Įnešimai sumokėti ant akcijų
Installments paid on stock in advance	1,967.10	Įnešimai ont akcijų sumokėti iš kalno
Installments on stoks unpaid	4,614.87	Įnešimai ant akcijų pripuolami mokėti
Paip-up stock	84,750.00	Primokėtos akcijos
Bills payable	10,589.57	Mokamosios bilos
Interest	3,500.00	Nuošimčiai
Contingent Fund	14,000.00	Atsargos Fondas
Profits divided	24,265.79	Išdalintas pelnas
Profits undivided	49.51	Nedalintas pelnas
Total Liabilities	$324,911.47	Viso skolingumų.

Serijos prasideda pirmą antradienį:
VASARIO, GEGUŽIO, RUGPIUČIO ir LAPKRIČIO

Akcijos kainuoja 12½c. (11 metų)
Akcijos kainuoja 25c (6¼ metų)
Akcijos kainuoja 50c. (3½ metų)
ir $100.00 (neapribotam laikui, mokant 4%)

Paskolą galima gauti pirkimui, statymui, arba taisymui namų lengvomis sąlygomis, atmokant mėnesiniais atmokėjimais.

Vaikams įvesta specialis taupymo skyrius, mokant po 25c. į savaitę ir daugiau.

DIREKTORIAI:

John P. Ewald, Alex Dargis,
Adam Subaitis, Joseph Selenis,
Joseph R. Šliažas, F. Margevičia,
Anton Tamkevičia, Anton Gurskis,
John Walantinas

SPULKOS RAŠTINĖ ATDARA ANTRADIENIAIS NUO
7:30 iki 9:00 valandai vakare
713 West 18th Street
Chicago, Ill.

JOHN P. EWALD, Secretary
840 West 33rd Street,
Tel. Yards 2790.

Į KLAIPEDA

TIESIAI
be persėdimo
Didžiuoju laivu

OSCAR II

IŠ NEW YORKO
Gegužės 24
11 val. r.

Užsisakykit vietą dabar.
Del žemiausių kainų ir tolimesnių žinių rašykite arba kreipkitės prie šių autorizuotų Chicagos agentų:

500 Metų SUKAKTUVĖS
Didžiojo Lietuvos Kunigaikščio
VYTAUTO
mirties.
VISI LIETUVIAI VISOSE ŠALYSE

iškilmingai švęs šias sukaktuves ir prisimins senovės lietuvių kovas už laisvę, jų didvyriškus žygius ir tose kovose didelius tų karžygių laimėjimus. Prisidėkit prie šių didelių 500 metų iškilmių aplankydami savo tėvynę.

Scandinavian American Linija siunčia vieną iš savo didžiausių laivų tiesiai iš New Yorko į Klapėdą.

PRISIDĖKITE PRIE MUS!

"NAUJIENOS"
1739 So. Halsted St.

V. M. STULPINAS
3255 So. Halsted St.

P. P. BALTUTIS
3327 So. Halsted St.

J. J. ZOLP
4559 So. Paulina St.

arba į

SCANDINAVIAN AMERICAN LINE
130 N. La Salle St., Chicago

MALT TONIC — EXTRA PALE SPECIALIS ALUS

Del žindamų motinų. Nei vienas negali buti be

MALT TONIC'O
arba
Extra Pale Alaus

Jis yra rekomenduojamas per
Dr.B.McNicholas

Prašykite savo groserninko arba aptiekoriaus, jeigu jie negali suteikti, tuomet pašaukite

FREDERICK BROS.
Boulevard 2538 811 W. 37th St., Chicago
Del aplinkinių miestelių kreipkitės prie St. Bartkus,
3824 Deodor St., Indiana Harbor, Indiana
Indiana Harbor. Telephone Indiana Harbor 1627

Rusiškos ir Turkiškos Vanos
12th STREET
Tel. Kedzie 8902

3514-16 Roosevelt Rd.
arti St. Louis Ave.
CHICAGO, ILL.

"MARGUČIO" RADIO VALANDA!!!

SEKMADIENY, 6 BALANDŽIO (APRIL) NUO 3 IKI 4 VAL. PO PIET IŠ WCFL

Nepamirškite "sutunyti" radio tai valandai. Išgirsite įdomių pranešimų įvairių Chicagos biznierių, dainų, muzikos ir paminėjimą 2jų metų Margučio sukaktuvių. Visą programą veda ir tvarko KOMP. A. VANAGAITIS.

IMPERFECT IN ORIGINAL

Lietuviai, balsuokite už lietuvį ir lietuvių užtarėjus

Stephen J Šerunas

4523 So. Mozart St.

Kandidatas į County Commissioner of Cook County.

Prašau Chicagos lietuvių balsuoti už mane balandžio 8 dieną. Jeigu busiu išrinktas, prižadu remti jus visuose jusų geruose darbuose.

Mano vardas randasi 41-moj vietoj ant Republikonų baloto, kur randasi visi kiti vardai kandidatų į County Commissioner of Cook Coupty.

Taipgi prašau paduoti savo balsą už šiuos du lietuvių draugus ir užtarėjus, kurie gyvena su lietuviais Brighton Parke ir visados prisirengę yra jums tarnauti.

Sellac Graham

State Central Committeeman of the Fourth Congressional District

Jisai jau ištarnavo keturius terminus ir dabar nori but išrinktas ir tolesniam, penktam terminui. Savo darbais ir sąžiningumu tikisi priparodęs vertu buti išrinktam. Gyvenantieji 11, 12, 13, 14, 21 ir 22 warduose gali už jį paduoti savo balsus.

George D. King

Ward Committeeman of the 12 ward (Brighton Park).

Tai giminaitis neseniai mirusio ir jums gerai žinomo Lawrence F. King, kuris buvo ward Committeeman 12-toj wardoj per daugiaus kaip 20 metų. Žmonės šio wardo gerai jį pažino ir vargiai rasite žmogų, kuriam atsikreipus prie jo, nelutų pagelbėjęs. Jisai buvo žinomas ir mylimas savo wardoje, kaipo geras tėvas ir užtarėjas. Dabar jo giminaitis nori eiti senojo King pėdomis, ir jeigu paduosite už jį savo balsą, jisai prižada jus nesuvilti, bet tarnauti ir gelbėti jums visados.

Balsuokite tik už tuos tris Ruth Hanna McCormick indorsuotus Kandidatus ir už visą Republikonų tikietą.

BALSUOKIT UŽ

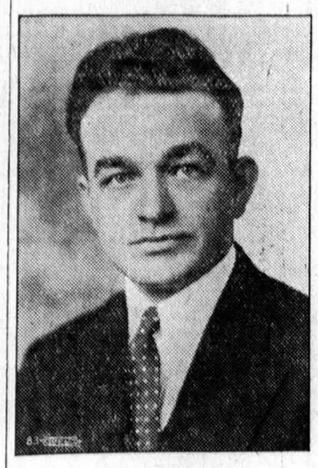

Lietuvį

ANTHONY NAUGŽEMIS

Republikonų kandidatą į **Senatorial Committeeman** 4-to Senatorial Distrikto

Geras — darbštus — rupestingas pilietis, prižada visame kame gelbėti lietuviams.

— Taipgi —

Balsuokite už

JAMES L. PERRY

Republikonų kandidatą į **Ward Committeeman** 12-to wardo

Indorsuotas žymiausių organizacijų.

Primary Balandžio 8, 1930

Išrinkite

Išnaujo

W. H. Weber

REPUBLIKONĄ

Member of Board of Review

Balsuokit už

LIETUVĮ

JULIUS J. LINK

Republikonų kandidatą į

State Representative

3rd Senatorial District

Primary Utarninke,

April 8, 1930

GARSINKITĖS NAUJIENOSE

Iš Politikos Lauko

Reikia balsuoti už Grišių

Marquette Parke yra du lietuvių politiniai kliubai. Vienas jų — Marquette Park Lithuanian American Citizens Club, o kitas — So. West American Lithuanian Political Club.

Šių kliubų pastangomis padaryta apielinkei ne mažai gero, o ir politikoj pradėta su lietuviais skaitytis. Ve pora pavyzdžių. Du metai atgal Charles A. Williams tapo išrinktas 18 wardos komitimanu 140 balsų dauguma. Jis pats pripažįsta, kad buvo išrinktas lietuvių balsais. Praėjusiais metais aldermanas Morris išrinkta 200 balsų dauguma. Ir jis pripažįsta, kad ačiu lietuvių balsams tapęs išrinktas.

Matydami lietuvių galią, vietiniai politikai atkreipė į lietuvius dėmesį ir, norėdami lietuviams atsilyginti, sutiko padėti adv. Juozo Grišiaus (Joseph Grish) vardą, kaip kandidato į valstijos atstovus iš 11 distrikto, kurio ribos yra: nuo State gatvės iki Cicero ave. ir nuo 55 iki 107 gatvių.

Kad padėti p. Grišiaus kandidaturą, tai vietos lietuviai surinko vieną vakarą, nuo 8 iki 9 valandos, ir sekantį rytą iki 10 valandos virš 1,000 parašų. Tas įvykis padarė gilaus įspudžio į politikus. Todel Deneeno frakcija, išsigandusi, pasiskubino padėti adv. Mastausko vardą, idant pakreipti savo pusėn lietuvių balsus.

Bet vietos lietuviai privalo balsuoti visų pirma už adv. J. Grišių. Jiems tai yra svarbiausia. Ir štai kodel.

Adv. Grišius tokiame plote, kurį apima 11 distriktas, vien lietuvių balsais negali išeiti. Taigi padaryta sutartis vietinių lietuvių vadų politikoje su Charles A. Williams ir James L. Brogan, kad jie remtų Grišiaus kandidaturą, o lietuviai, kad remtų Williamsą į valstijos senatorius ir Broganą į 18 wardos komitimanus.

Reikia, kad taip Grišius, kaip Williams ir Brogan gautų juo daugiau balsų. Net jeigu Grišius ir nebutų išrinktas, bet jei gautų 25,000 ar 30,000 balsų, tai lietuvių įtaka milžiniškai paaugtų, nes tie balsai skaitysis lietuvių balsais. Štai kodel svarbu balsuoti už Grišių.

Atsirado vienas-kitas šios kolonijos lietuvis, kuris remia neva Grišiaus kandidaturą, o į wardos komitimanus perša Vandenbergą. Tokie daro didžiausią klaidą. Viena, Vandenberg yra kart kartėmis daug lietuviams žadėjęs, bet nieko nepadaręs. O antra — abu lietuvių kliubai yra nutarę remti Brogano ir Williamso kandidaturas; remti kandidaturas tų, kurie pirmi sumanė pravesti iš šio distrikto svarbiam ofisui lietuvį.

Kliubo narys.

BALSUOKIT UŽ

Populiariška Demokratų Kandidatą į

CONGRESSMAN

8-to Congressional Distrikto

(Wardai 20, 25, 26, 27, 31, 32 ir 33)

STANLEY ADAMKIEWICZ

Drąsų ir patyrusį gynėją žmonių reikalų, per ilgus metus buvusį 31-mo Wardo Aldermanu.

Balsavimas Utarninke, Balandžio 8 d.

Balsavimo vietos atdaros nuo 6 v. ryto iki 5 v. po piet.

FELIX F. KUCHARSKI

Yra indorsuotas Lietuvių Biznierių

Pereita savaitę 13-to Wardo Lietuviai Biznieriai laikė specialį susirinkimą.

Susirinkimą atidarė ir vedė p. Bernard V. Milaszewicz, kuris paaiškino susirinkimo tiksla, kad jis sušauktas apsvarstyt ir ištirt kuris šio wardo Republikonų Committeeman yra tinkamiausias ir geriausias atstovauti tą Wardą.

Visi nariai gyvai dalyvavo svarstymuose ir visi augštai vertino p. Felix F. Kucharski, jo teisingumą ir sugabumą, taipjau jo didelį kooperavima su šio Wardo Lietuviais Biznieriais ir abelna 13-to Wardo visuomene.

Fo trumpos kalbos p. Felix F. Kucharskio, kuris kalbėjo apie "Padėti Warde", 13-to Wardo Lietuviai Biznieriai vienbalsiai indorsavo Felix F. Kucharski į 13-to Wardo Republican Committeeman.

Felix F. Kucharski yra su Ruth Hanna McCormick.

Stanislaus E. Basinskas

Republican Candidate, Congressman at large

Advokatas S. E. Basinskas, gimęs balandžio 14, 1892, gyvena Chicagoje 24 metus. Pabaigęs advokaturos skyrių Northwestern universitete 1921 metais. Priimtas praktikuoti advokaturą tais pačiais metais. Tarnavo kariuomenėje, Francijoj, Pasaulinio karo metu. Judge Advocate of Paul Schmidt Post No. 322, American Legion. Narys Jagellos draugijos. Narys Chicago ir Illinois advokatų asociacijos ir advokatas Independence Building and Loan Association. Advokatas Stock Yards Civic and Business Association; taipjau narys kitokių draugijų.

Jo platforme: 1. Pakeitimas 18 amendmento taip, kad galima butų gauti vyną (tonikus) ir tikrą alų; 2. Gauti teisingesnius imigracijos įstatymus; 3. Išrišti dabartinį nedarbo klausimą; 4. Paremti visus įstatymus, kurie liečia aviaciją ir orlaiviams stotis; 5. Padėti kasti gilųjį kelią nuo ežerų iki Mexikos įlinkos; 6. Tikrai pagelbėti sunkiai farmerių padėčiai, o ne vien duoti prižadus žadžiais.

Aš prižadu tarnauti visiems Amerikos gyventojams, nes atvyko čia iš visų Europos.

NATIONAL CAFE

Š. m. Kovo mėn. 15 d., atidaryta pirmos rušies Restauranas ir Valgykla. Valgiai gaminami nuo 5 valandos ryto iki 2 valandai nakties. Valgių kainos 30c. ir augštyn. Švariai ir mandagiai patarnaujama. Kalbame::: ::a:n:g:li::š:kai, rusiškai, lenkiškai ir vokiškai.

patarnaujama. Kalbame angliškai, rusiškai, lenkiškai ir vokiškai.
o busit patenkinti.

NATIONAL CAFE

Sav. P. KORPESIO ir W. CHODACZEK

1503 — 11 Ave., Phone 2998, REGINA, SASK, CANADA

Visi Bridgeporto Lietuviai Balsuokit už

VINCENT M. STULPINAS

Demokratų Kandidatas į State Representative 3-čio Senatorial Distrikto

---

Taipgi balsuokit už

JOHN T. BOBER

Reguliaris Demokratų Kandidatas

11 Ward Committeeman

Balsavimas utarninke Balandžio 8, 1930

Balsavimo vietos atdaros nuo 6 ryto iki 5 po pietų

BALSUOKIT *už*

Lietuvių Draugą

WENCEL F. HETMAN

Republikonų kandidatas į

COMMITTEEMAN

33 WARD

Balsavimo diena utarninke Balandžio 8, 1930

"VOTE FOR THESE SIX"

Republican Candidates Endorsed by the National Groupr of the Republican National Committee

- ☒ **OTTO REICH** for President and Member of the County Board
- ☒ **FRANK BILEK** for Trustee of Sanitary District
- ☒ **MAX HENCEL** for County Commissioner
- ☒ **INGOLF PEDERSON** for County Commissioner
- ☒ **IGNACIO IZSAK** for County Commissioner
- ☒ **HOWARD SAVAGE** for County Treasurer

Cut this out, take it to the poles and vote these six candidates first

---

HAS MADE GOOD with millions!

KC BAKING POWDER

[Double Acting]

Same Price for Over 38 Years

25 ounces for 25¢

Pure—Economical Efficient

MILLIONS OF POUNDS USED BY OUR GOVERNMENT

GARSINKITĖS NAUJIENOSE

UŽKVIETIMAS!

VISŲ LIETUVIŲ MASINIS SUSIRINKIMAS

Marquette Parke

Kandidatai

JAS A. BROGAN
18th Ward Committeeman

CHAS A. WILLIAMS
State Senator
11th Sen. Dist.

J. J. GRISH
State Representative
11th Sen. Dist.

BAŽNYTINĖJ SVETAINĖJ, 68th ir Washtenaw Avenue

Programas: 2 val. po pietų

MUZIKA -- DAINOS -- KALBOS

KALBĖTOJAI:

GERB. SVEČIAI

J. Y. ELIAS
FRANK B. MAST
CHAS V. CHESNU

GERB. KANDIDATAI

OTTO F. REICH
Pres. County Board
HERMAN A. BURKHARD
Clerk of Probate Court
RUDOLPH H. SCHOEPPE
County Commissioner

Brangus lietuviai piliečiai:

Mes nuoširdžiai kviečiame Tamstas, gyvenančius 15, 16, 17, 18 ir 19 warduose atsilankyti į šį susirinkimą, kad bendrai apkalbėti savo reikalus. Bus įvairus programas, —kuriuo tikimes busite užganėdinti.

Kviečia

Marquette Park Lithuanian Citizens Club ir South West American Lithuanian Political Club.

Educational

Mokyklos

GREITAI IR PIGIAI

IŠMOKINAME ANGLŲ KALBOS gramatikos, sintaksės, aritmetikos, knygvedystės, stenografijos, ir kitų mokslo šakų. Musų mokyklos nauja sistema stebėtinai greitai užbaigiama pradinį mokslą į devynis mėnesius; augštesnį mokslą į vienus metus. Amerikos Lietuvių Mokykloje jau tukstančiai lietuvių įgijo mokslus. Ateikite įsirašyti šiandien ir jums padėsime įsigyti abelną mokslą. Savo buvi žymiai pagerinsite, kai busit abelnai ir visose mokslo šakose apsišviete.

Amerikos Lietuvių Mokykla

J. P. OLEKAS, Mokytojas

3106 S. Halsted St.

CHICAGO, ILL.

REIKIA VYRŲ ĮSSIMOKINIMUI AUTOMOBILIŲ AMATO

Praktiškos instrukcijos, darbas kol mokinsitės ir dar geresnis kaip išmoksite. Mokykla dienomis ir vakarais. Atsilankykit arba reikalaukit aplikacijos.

FEDERAL AUTO ENGINEERING SCHOOL
2040-42 Washington Blvd.

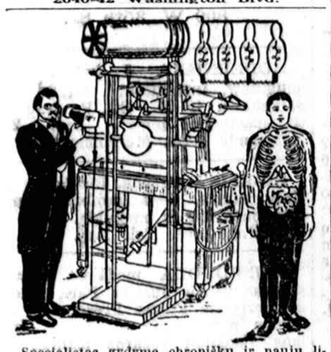

Specialistas gydyme chroniškų ir naujų ligų. Jei kiti negalėjo jumis išgydyti, atsilankykit pas mane. Mano plinas išegzaminavimas atidengs jusų tikrą ligą ir jei aš apsiimsiu jus gydyti, sveikata jums sugryš. Eikit pas tikrą specialistą, kuris neklaus jusų kur ir kas jums skauda, bet pats pasakys po galutino išegzaminavimo—kas jums yra

Dr. J. E. Zaremba
20 W. Jackson Blvd., netoli State St.
Kambarys 1016
Imkit elevatorių
CHICAGO, ILLINOIS

Ofiso valandos: nuo 10 ryto iki 1 po pietų, nuo 5 iki 7:30 vakaro. Nedėlioj nuo 10 ryto iki 1 po pietų

PRANEŠIMAI

NORTH SIDE MASS MITINGAS

Rengia Northsidės Lietuvių Demokratų organizacija, nedėlioj, balandžio 6 d., pradžia 3:30 po pietų, Sv. Mykolo parap. svetainėj, 1644 Wabansia Ave. Bus garsus kalbėtojai. Kviečiami atsilankyti visi ir visos. **Kliubo valdyba.**

Draugystė Šv. Petronelės laikys mėnesinį susirinkimą balandžio 6 d., 1 val. po pietų, Šv. Jurgio par. svetainėj, 32nd Pl. ir Auburn Ave. Draugės malonėkit skaitlingai atsilankyti. Kviečia **Valdyba.**

UPYNA

Upyniškių vakarėlis ir Buńco Party rengiama balandžio 27 dieną, nedėlioj, 5 val. vakare, Lietuvių Auditorijoj, 3133 So. Halsted St., abejose mažosiose svetainėse.

Pelnas skiriamas Upynos varpų naudai, pavogtų per karą.

Kviečia komisija.

A. Girskaitė,

3131 So. Emerald Ave.

Simano Daukanto Draugija laikys mėnesinį susirinkimą sekmadienį, balandžio 6 dieną, šių metų, 12 val. diena, Chicagos Lietuvių Auditorium svet., 3133 So. Halsted St. Nariai privalote butinai dalyvauti, nes turime naujų reikalų svarstymui. Taipgi nepamirškite apsimokėti savo mokesčius į draugiją.

P. K. nut. rašt.

Lietuvių Tautinės Katalikų bažnyčios vyskupas iš Pittsburgh, Pa., bus Chicago, Tautos Katalikų bažnyčios rengiamų 40 valandų pamaldų, kurios įvyks balandžio 5 d. Pradžia 7 val. vak., Tautiškoj bažnyčioj, 3501 So. Union Ave. ir trauksis lig panedėlio vakaro. Balandžio 6 d., 3 val. po pietų bus viešas susirinkimas. Yra kviečiami visi be skirtumo dalyvauti. **—Komitetas.**

North Side. — Lietuvių Amerikos Politikos Kliubo North West Side nepaprastas susirinkimas įvyks pirmadienį, 7 d. balandžio, parapijos salėje, 1644 Wabansia Ave., 8 val. vak. Prašomi kliubo nariai-rės skaitlingai susirinkti, nes bus svarbių pasitarimų pirm eisiant balsuoti ant rytojaus, ant primary rinkimų.

Valdyba.

SLA 55 kuopos svarbus susirinkimas įvyks subatoj, balandžio 5 d., kaip 7 val. vak., West Pullman Park svet., 123rd St. ir Stewart Ave. Šitame susirinkime bus balsuojama ant Pildomosios Tarybos ir renkami delegatai į Seimą. Taigi susirinkimas turės daug reikšmės, todel visi ir visos dalyvaukite.

K. Statkus, sekr.

Draugystės Atgimties Lietuvių Tautos Moterų ir Vyrų susirinkimas nedėlioj, balandžio 6 d., neįvyks del priežasties atviažiavimo vyskupo, nes bus salė užimta. Malonėkite narės ir nariai susirinkti balandžio 13 d., 1 val. po pietų, 3501 So. Union Ave.

M. Ceplinskas, rašt.

MARIJONA YUŠKA

Persiskyrė su šiuo pasauliu balandžio 4 dieną, 6:10 valandą vakare, 1930 m., sulaukus 37 metų amžiaus, gimus Lietuvoj. Amerikoj išgyveno 20 metų. Paliko dideliame nuliudime 3 dukteris — Marijoną, Josephiną ir Heleną, sunu Kazimiera ir gimines. Kunas pašarvotas, randasi 4605 S. Hermitage Ave.

Laidotuvės įvyks panedėly, balandžio 7 dieną, 8 val. ryte iš Eudeikio koplyčios į Šv. Kryžiaus parapijos bažnyčia, kurioje atsibus gedulingos pamaldos už velionės siela, o iš ten bus nulydėta į Šv. Kazimiero kapines.

Visi A. A. Marijonos Yuška giminės, draugai ir pažįstami esat nuoširdžiai kviečiami dalyvauti laidotuvėse ir suteikti jai paskutinį patarnavimą ir atsisveikinimą.

Nuliude liekame,

Dukterys, Sunus ir Giminės.

Laidotuvėse patarnauja graborius Eudeikis, Telefonas Yards 1741.

Lietuvės Akušerės

MRS. ANELIA K. JARUSH
Physical Therapy & Midwife
Naujoj vietoj
6109 South Albany Avenue

Phone
Hemlock 9252

Patarnauju prie gimdymo, duodu massage, electric treatment ir magnetic blankets ir tt. Moterim ir merginom patarimai dovanai.

Vidikas-Lulevičienė
3103 South Halsted Street
Telephone Victory 1115
CHICAGO, ILL.

Baigusi akušerijos mokyklą Pennsylvanijoj.

Jau 16 metų kaip praktikuoja ant Halsted St.

Dovanai patarimas moterims ir merginoms visokiuose reikaluose.

Valandos nuo 8 iki 2 po pietų ir nuo 6 iki 9 val. vak.

Graboriai

BUTKUS
Undertaking Co.
P. B. Hadley Lic.
Koplyčia dykai
710 W. 18th Street
Canal 3161

Simpatiškas—Mandagus—Geresnis ir pigesnis už kitų patarnavimas.

J. F. Eudeikis Komp.
PAGRABŲ VEDĖJAI
Didysis Ofisas:
4605-07 So. Hermitage Ave.
Tel. Yards 1741 ir 1742
SKYRIUS
4447 So. Fairfield Avenue
Tel. Lafayette 0727
SKYRIUS
1410 So. 49th Ct., Cicero
Tel. Cicero 3794
SKYRIUS
3201 Auburn Ave. Tel. Blvd. 3201

A. PRABISH
Lietuvis Graborius

Sąžiningai ir pigiai patarnauju dieną ir naktį visose miesto dalyse. Moteris pagelbininkė.

2205 Lake St.
Tel. Melrose Park 797

POVILAS BAGDONAS

Persiskyrė su šiuo pasauliu balandžio 3 dieną, 7 val. ryte, 1930 m., sulaukęs 58 metų amžiaus. Gimęs šilalės kajme, Ramygalos parap. Paliko dideliame nuliudime dukteris Natalia Lasky, Mae Strapel, Ona Paukštis ir Domicelę Čebatariunas ir keturius žentus Gust, Frank, Nikodimas ir Petras ir 9 anukus. Brolį Aleksandrą, seseri Antanina Bataitienę, Grand Rapids, Mich. Kunas pašarvotas randasi 4644 S. Hermitage Ave.

Laidotuvės įvyks pirmadienį, bal. 7 d., 8 val. ryte iš namu į Šv. Kryžiaus parapijos bažnyčią, kurioje atsibus gedulingos pamaldos už velionio siela, o iš ten bus nulydėtas į Šv. Kazimiero kapines.

Visi a. a. Povilo Bagdono giminės, draugai ir pažįstami esat nuoširdžiai kviečiami dalyvauti laidotuvėse ir suteikti jam paskutini patarnavimą ir atsisveikinima.

Nuliude liekame

Dukterys, Brolis, Sesuo, Žentai ir Anukai

Laidotuvėse patarnauja graborius Ežerskis, tel. Boulevard 9277.

Graboriai

Phone Boulevard 4139

A. MASALSKIS

Musų patarnavimas laidotuvėse ir kokiame reikale visuomet esti sąžiningas ir nebrangus todel, kad neturime išlaidų užlaikymui skyrių.

3307 Auburn Ave.
CHICAGO, ILL.

J. Lulevičius
GRABORIUS IR BALSAMUOTOJAS
Patarnauju laidotuvėse visose miesto ir miestelių dalyse. Moderniška koplyčia veltui.
3103 S. Halsted St.
Chicago, Ill.
Tel. Victory 1115

S. D. LACHAVICH
LIETUVIS GRABORIUS

Patarnauja laidotuvėse kuopigiausia. Reikale meldžiu atsišaukti, o mano darbu busite užganėdinti.

Tel. Roosevelt 2515 arba 2516
2314 W. 23rd Pl., Chicago

SKYRIUS:
1439 S. 49 Court, Cicero, Ill.
Tel. Cicero 5927

Telefonas Yards 1138

Stanley P. Mažeika
Graborius ir Balzamuotojas

Moderniška Koplyčia Dovanai

Turiu automobilius visokiems reikalams. Kaina prieinama

3319 Auburn Avenue
CHICAGO, ILL.

IGN. J. ZOLP
Pigiausias Lietuvis Graborius Chicagoj

1646 W. 46th St.
Telefonas Boulevard 5203
1327 So. 49 Ct.
Telefonas Cicero 3724

Phone Cicero 294

Mes esame taip arti, kaip Tamstos telefonas

Patarnavimas dieną ir naktį

KOPLYČIA

Chas. Syrewicze Co.
Graboriai ir Balzamuotojai
1344 S. 50 Ave.
CICERO, ILL.

Akių Gydytojai

Tel. Victory 6279

DR. G. SERNER
LIETUVIS AKIŲ SPECIALISTAS

Ofisas ir Akinių Dirbtuvė
3265 So. Halsted Street
Valandos nuo 10 iki 8 vakare. Nedėlioj nuo 10 iki 12 po pietų

DR. C. MICHEL
LIETUVIS OPTOMETRISTAS

Egzaminuoju Akis Pritaikau Akinius
4650 South Ashland Avenue
Phone Boulevard 7878

---

25 Metų Patyrimo
Pritaikyme akinių del visokių akių
John Smetana, O. D.
OPTOMETRISTAS

Ekspertas tyrimo akių ir pritaikymo akinių
1801 South Ashland Avenue
Platt Bldg., kamp. 18 St. 2 aukštas
Pastebėkit, mano iškaba
Valandos nuo 9:30 ryto iki 8:30 vakaro. Nedėliomis nėra skirtu valandu. Room 8.

Akių Gydytojai

DR. VAITUSH, OPT.
LIETUVIS AKIŲ SPECIALISTAS
Palengvins akių įtempimą, kuris esti priežastimi galvos skaudėjimo, svaigimo, akių aptemimo, nervuotumo, skaudamą akių karšti, atitaiso kreivas akis, nuima kataraktą, atitaiso trumparegystę ir toliregystę. Prirengia teisingai akinius. Visuose atsitikimuose egzaminavimas daromas su elektra, parodančia mažiausias klaidas. Specialė atyda atkreipiama į mokyklos vaikus. Valandos nuo 10 iki 8 val. Nedėlioj nuo 10 iki 12 val. po pietų.
Kainos pigiau kaip kitur
4712 South Ashland Ave.
Phone Boulevard 7589

ŽMOGAUS AKIS

yra taip dalikatnas sudėjimas, jog maža dalis žmonių supranta apie jos veikimą. Didelė daugybė akių sugadinta pigiais ir prastai pritaikintais akiniais. Bukite daug atsargesni su tais, kurie siulo už dyką egzaminavimą, nuse kainos, arba pedlioriai siulo akinius vaikščiodami iš namu į namus. Praktikuoju ant akių, perleidau daugiau 20 tukstančių ypatų ir turiu 20 metų praktikos.
Jei abejoji apie savo akis, eik pas

Dr. A. R. BLUMENTHAL
OPTOMETRIST
Phone Boulevard 6487
4649 S. Ashland Ave. ir 805 E. 47 St.
Phone Kenwood 1752

Lietuviai Gydytojai

DR. A. J. KARALIUS
Gydytojas ir Chirurgas
3147 S. Halsted Street
Tel. Calumet 3294
Nuo 9 iki 12 val. dienos ir nuo 6 iki 9 valandos vakare

A. L. Davidonis, M. D.
4910 So. Michigan Ave.
Tel. Kenwood 5107
VALANDOS:
nuo 9 iki 11 valandai ryte;
nuo 6 iki 8 valandai vakare
apart šventadienio ir ketvirtadienio

Phone Canal 6222

DR. S. BIEŽIS
GYDYTOJAS IR CHIRURGAS
2201 West 22nd Street
Val.: 1—3 ir 7—8; Ned. 10—12 ryto
Rezidencija 6640 S. Maplewood Ave.
Telefonas Republic 7868

Ofiso ir Rez. Tel. Boulevard 5913

DR. A. J. BERTASH
3464 South Halsted Street
Ofiso valandos nuo 1 iki 3 po pietų ir nuo 6 iki 8 val. vakare
Rez. 3201 South Wallace Street

Rez. 6600 South Artesian Avenue
Phone Prospect 6659
Ofiso Tel. Canal 0257

DR. P. Z. ZALATORIS
GYDYTOJAS IR CHIRURGAS
1821 South Halsted Street
CHICAGO, ILL.

Phone Boulevard 1401

DR. V. A. ŠIMKUS
GYDYTOJAS IR CHIRURGAS
3343 So. Halsted St.
VALANDOS:
nuo 2 iki 4 P. M. nuo 7 iki 9 P. M.
Nedėlioj nuo 10 iki 12 A. M.

Phone Boulevard 8483

DR. MARGERIS
Gydytojas ir Chirurgas
3421 South Halsted St.
Valandos: nuo 10 iki 2 po pietų, nuo 6 iki 8 vakare
Sekmadieniais nuo 10 iki 12

PRANEŠIMAS
DR. M. T. STRIKOL
LIETUVIS
GYDYTOJAS IR CHIRURGAS
atidarė antrą ofisą (su Dr. Lauraičiu — viršuj Belskio-Rakščio aptiekos) po nr. **2423 West Marquette Rd.**
Valandos: nuo 2 iki 4 po piet. Tel. Prospect 1930.
Senas ofisas toj pačioj vietoj: **4601 So. Ashland Ave.** Valandos: nuo 6 iki 8 vakare. Tel. Boulevard 7820
Rez. 6641 S. Albany Ave. Tel. Prospect 1930. Nedėliomis tik pagal sutartį.

A. MONTVID, M. D.
1579 Milwaukee Avenue, Room 209
Kampas North Ave. ir Damen Ave.
Val.: 1 iki 3 po pietų, 6 iki 8 vak.
Tel. Brunswick 4983
Namų telefonas Brunswick 0597
Ultravioletinė šviesa ir diathermia

Office Boulevard 7042

DR. C. Z. VEZELIS
LIETUVIS DENTISTAS
4645 South Ashland Avenue
Ant Zaleskio Aptiekos

Lietuviai Gydytojai

Telefonas Boulevard 1939

DR. S. A. BRENZA
Ofiso valandos:
9 iki 12, 1 iki 3 d. ir 6:30 iki 9:30 v.
4608 South Ashland Avenue
Netoli 46th St. Chicago, Ill.

Ofiso Telefonas Virginia 0036
Res. Tel. Van Buren 5858

DR. T. DUNDULIS
GYDYTOJAS IR CHIRURGAS
4142 Archer Ave.
Valandos 11 ryto iki 1 po pietų, 2 iki 4 ir 6 iki 8 vakaro. Nedėliom nuo 10 iki 12 dieną. Namų ofisas North Side
3413 Franklin Blvd.
Valandos 8:30 iki 9:30 vakaro

DR. J. J. KOWARSKAS
GYDYTOJAS IR CHIRURGAS
2403 W. 63rd St., Suite 3.
Prospect 1028
Rez. 2359 S. Leavitt St., Canal 2330
Ofiso valandos 2 iki 4, 7 iki 9
Nedėlioj pagal sutartį

A. K. Rutkauskas, M.D.

4442 South Western Avenue
Tel. Lafayette 4146

VALANDOS:
nuo 9 iki 11 valandai ryto
nuo 6 iki 9 valandai vakaro

Phone Canal 2118
Valandos: 6—8 vakare

DR. A. L. YUSKA
GYDYTOJAS IR CHIRURGAS
4193 Archer Ave.
Rezidencija:
4193 Aruher Ave.
Valandos: 2—4 po piet
Phone Lafayette 0098

Tel. Drexel 6323

Dr. S. Zmuidzinas
GYDYTOJAS IR CHIRURGAS
4740 Dorchester Ave.
CHICAGO, ILL.
Valandos: nuo 8 iki 10 ryte ir nuo 6 iki 8 vakare.

Phone Office Lafayette 5820
Phone Res. Lafayette 4365

DR. J. A. PAUKŠTYS
DENTISTAS
X-RAY
4193 Archer Ave.
CHICAGO, ILL.

Dr. A. P. Kazlauskis
Dentistas
4712 South Ashland Ave.
Tel. Boulevard 7589
Ofiso valandos 9 ryto iki 8 vakaro.
Rezidence Phone Hemlock 7691

Phone Armitage 1740
Hours: 9-12 A. M., 1-8:30 P. M.

DR. S. T. THOMAS
(TAMOŠAITIS)
DENTISTAS
Northwest Tower Bldg., Room 309
1608 Milwaukee Ave.
Corn. North Ave.

DR. P. P. ZALLYS
DENTISTAS
30 East 111-th Street
Phone Pullman 0856
Gasas, X-Spinduliai ir t. t.
Valandos: nuo 9 ryto iki 8 vak.
Seredomis nuo 9 ryto iki 12 dienos

Įvairus Gydytojai

TIK SUGRĮŽĘS IŠ EUROPOS
Phone Armitage 2822

DR. W. F. KALISZ
1145 Milwaukee Avenue
Valandos: 12 ki 2 ir 6 iki 8 P. M.
Seredos vakare uždaryta
Nedėlioj pagal sutartį

DR. HERZMAN
— IŠ RUSIJOS —

Gerai lietuviams žinomas per 25 metus kaipo patyręs gydytojas, chirurgas ir akušeris.

Gydo staigias ir chroniškas ligas vyrų, moterų ir vaikų pagal naujausius metodus X-Ray ir kitokius elektros prietaisus.

Ofisas ir Laboratorija:
1025 W. 18th St., netoli Morgan St.
Valandos: nuo 10—12 pietų ir nuo 6 iki 7:30 val. vakare
Tel. Canal 3110
Rezidencijos telefonai
South Shore 2238 ar Randolph 6800

DR. CHARLES SEGAL
Praktikuoja 20 metai
OFISAS
4729 South Ashland Ave., 2 lubos
CHICAGO, ILL.
SPECIALISTAS DŽIOVOS
Moteriškų, Vyriškų ir Vaikų ligų
OFISO VALANDOS:
Nuo 10 iki 12 val. ryte, nuo 2 iki 4 val. po pietų ir nuo 7 iki 8:30 val. vakaro. Nedėl. nuo 10 iki 12 v. dieną
Phone Midway 2880

Telefonas Yards 0994

DR. MAURICE KAHN
4631 South Ashland Avenue
Ofiso valandos:
Nuo 10 iki 12 dieną, 2 iki 3 po piet, 7 iki 8 val. Nedėl. nuo 10 iki 12,
Rez. Telephone Plaza 3202

Rezidencijos Tel. Midway 5512

Ralph C. Cupler, M.D.
CHIRURGAS
OAKLEY IR 24th STREET
Tel. Canal 1713-0241
Valandos: Panedėliais ir Ketvergais 3 iki 8 val. vak. Utarninkais ir

---

Įvairus Gydytojai

GYDO

Kraujo, odos, chroniškas

slaptas ligas vyrų ir moterų,

senas žaizdas, ligas rectal

Dr. J. W. Beaudette
Viršuj Ashland State Banko
1800 So. Ashland Ave.

VALANDOS:
Nuo 2 iki 4:30 ir nuo 7 iki 10
Nedėlioj nuo 2:30 iki 4:30 po piet
Telefonas Canal 0464

Ofiso Tel. Kedzie 0482
Rez. Tel. Drexel 9191

DR. A. A. ROTH
Rusas Gydytojas ir Chirurgas
Specialistas moterišku, vyrišku, vaikų ir visų chroniškų ligų
Ofisas: 3600 W. Roosevelt Rd.
kampas Central Park Ave.
Valandos 2 iki 4 val. po pietų ir nuo 7 iki 9 val. vakare. Nedėliomis ir šventadieny 10—12 dieną

Advokatai

K. GUGIS
ADVOKATAS
MIESTO OFISAS
127 N. Dearborn St., Room 1111
Telefonas Central 4411
Valandos: nuo 9 ryto iki 4 po pietų
Gyvenimo vieta
3323 South Halsted Street
Tel. Boulevard 1310
Val.: nuo 6 iki 8 val. kiekviena vakarą, išskyrus ketvergą.
Nedėliomis nuo 9 iki 12 ryto

Phone Franklin 2460

Leonas S. Mikelonis
Advokatas
10 So. La Salle Street
Vakarais nuo 6 iki 9 val.
Phone Boulevard 3697
3315 So. Halsted Street

A. A. OLIS
R. A. VASALLE
(VASILIAUSKAS)
ADVOKATAI
11 S. La Salle Street,
Room 1701
Tel. Randolph 0331
Valandos nuo 9 ryto iki 5 vak.

3241 S. Halsted Street
Tel. Victory 0562
Valandos — 7 iki 9 vakare
Olis — Utar., Ketv. ir Subatos vak.
Vasalle — Pan., Ser. ir Pėtnyčios v.

J. P. WAITCHUS
Lietuvis Advokatas
127 N. Dearborn St.
Room 298
Tel. Franklin 4177
Nuo 9 iki 1 — Išėmus Subatas

52 E. 107th St.
Kampas Michigan Ave.
Tel. Pullman 5950
Nuo 3 iki 9 vak. ir Subatomis

John Kuchinskas
Lietuvis Advokatas
2221 W. 22nd St.
Arti Leavitt St.
Telefonas Canal 2552
Valandos 9 ryto iki 8 vakaro.
Seredoj ir Pėtnyčioj nuo 9 iki 6

A. A. SLAKIS
ADVOKATAS
Ofisas vidurmiestyje
Room 1502
CHICAGO TEMPLE BLDG.
77 West Washington Street
Cor. Washington and Clark Sts.
Ofiso Tel. Central 2978
Namų Tel. Hyde Park 3395

JOHN B. BORDEN
(Jonas Bagdžiunas Borden)
LIETUVIS ADVOKATAS
105 W. Adams St., Room 2117
Telephone Randolph 6727
Vakarais 2151 W. 22nd St. nuo 6-9
Telephone Roosevelt 9090
Namie 8-9 ryte. Tel. Republic 9600

V. W. RUTKAUSKAS
ADVOKATAS
29 So. La Salle St. Room 730
Tel. Central 6390 Val. 9—4
Rezidencija 6158 S. Talman Av.
Tel. Prospect 3525

Telephone Central 6926

F. W. Chernauckas
Advokatas
134 North LaSalle Street
CHICAGO, ILL.
Nuo 9:30 iki 5 val. vak.

Local Office: 1900 So. Union Ave.
Tel. Roosevelt 8710
Val. nuo 6 iki 9 val. vak.

Tel. Randolph 5130

P. M. ADOMAITIS
ADVOKATAS
Room 721 First National Bank Bldg.
38 So. Dearborn Street
Val. 9:30—4
Vakarais 2221 W. 22nd Street
(Su Adv. John Kuchinsku)

"Močiutės Suokalbis"

VAIDINS

J. J. Zolp'o

Naujai Parašytą

Keturių Veiksmų Dramą

— NEDĖLIOJE —

Balandžio-April 6 d., 1930

SCHOOL HALL

48-ta ir Honore gatvių Chicago, Ill.

Pradžia 7:30 valandą vakare.

Gerai žinomas J. J. Zolp'as ir jo grupė parinktų lošėjų loš šį veikalą. Kas matė jį vaidinant rolę Valkatos, nėra abejonės, kad šį kartą neapsivils.

VEIKIANČIOS YPATOS:

GEDGAUDAS, dvarponis	Br. Ludkeviče
ADELINA, duktė	Petrė Miller
MOČIUTĖ, Gedgaudo motina	p-nia Sophia Barcus
KASTĖ, Adelinos draugė	Josephine Gulbinienė
ZOSĖ, tarnaitė	Josephine Pažerauskaitė
KAZYS, tarnas	JOHN J. ZOLP
STASYS, manomas Adelinos sužiedotinis	Pranas Mikolaitis
ŠAPALAS, Inžinierius	Jonas Vaišvila
GEMBUTAS, Stasio tėvas	Antanas Daukša
ALFREDAS, matininkas	Jonas Šimkus

Jei nori gerai pasijuokti, butinai pamatyk

"MOČIUTĖS SUOKALBĮ"

Tas veikalas reikšmingas.

CLASSIFIED ADVERTISEMENTS

Business Service
Biznio Patarnavimas

PATENTAI, copyrights — išradimai ir sukios ryšies.
B. PELECHOWICZ
2300 W. Chicago Ave.
Brunswick 7187

10% PIGIAU UŽ VISĄ DARBĄ CONSUMERS Stogų Darbas. Greitai taisome stogus visokios rųšies, bile kada ir bile kur. Dykai apskaitliavimas. Mes atliekame geriausi darba mieste. Kedzie 8463

C. CZEPUKAS,

Malevojam, popieruojam flatus, (rooms) ir šiaip visokį pertaisymo ar budavojimo naujų namų darbą padarom pigiai ir garantuojame.

Tel. Brunswick 9131

BRIDGEPORT PAINTNG CO.
Malevojam, Popieruojam ir Dekoruojam
3147 S. Halsted St.
Victory 7261, Res. Hemlock 1292

Boulevard 6520 Res. Yards 4401
NORKUS & CO.
Perkraustom rakandus, pianus ir visokius biznius, taipgi iš miesto į miestą. Teisingas patarnavimas.
1706 W. 47th St.
CHICAGO

Security Constr. Co.
Kontraktoriai ir budavotojai; remodeliavimas senų ir statymas naujų; muriniai ir mediniai garažai; namų pakėlimas ir pamatų padėjimas. Cash ar mėnesiniais išmokėjimais.
Tel. Nevada 1916

Financial
Finansai-Paskolos

NAMŲ SAVININKAI
Nesirupinkit apie pinigus del taksų mokėjimo, mes paskolinsim kiek tik reikalinga.
J. NAMON & CO.
6755 S. Western Avenue
Tel. Grovehill 1038

AR NORI PINIGŲ
ANT PIRMŲ MORGIČIŲ?
Skolinam pinigus ant medinių ir murinių namų. Komisas tik 2%. Kreipkitės į
PUBLIC MORTGAGE EXCHANGE
S. L. FABIAN, Mgr.
809 W. 35 St.

Skolinam Jums Pinigus
$100 iki $2,000
Jųs atmokate mažomis mėnesinėmis mokestimis.
Mes taipjau perkame morgičius ir Real Estate kontraktus.
Petrzilek Bros.
1647 W. 47th St.
Arti Marshfield Ave.

Paskolos suteikiama į vieną dieną
2-RI MORGIČIAI
3-TI MORGIČIAI
6 Nuošimčiai
Mes perkame real estate kontraktus
INTERNATIONAL INVESTMENT CORPORATION
Kapitalas $500,000.00
3804 So. Kedzie Ave.
Tel. Lafayette 6738-6716

Miscellaneous
Įvairus

Tel. Republic 5099
ANGLYS IR MEDŽIAI
ALEX ALESAUSKAS AND SON
MOTOR EXPRESS
Long Distance Hauling
Rakandų ir Pianų Kraustymas
Musų patarnavimas yra geras, greitas ir nebrangus
7126 So. Rockwell Street
CHICAGO

BRIDGEPORT KNITTING SHOP
Neriam vilnonius sveterius — storus ir plonus, taipgi ir vilnones pančiakas. Parduodam pigioms kainoms. Neriam sulig užsakymų naujus sveterius ir taisome senus.
F. Selemonavičius
504 W. 33rd St., prie Normal Ave.
Tel. Victory 3486

NORIM pirkti vartotą cach registeri; kas toki turi, malonėkit tuojau šaukti. Tel. Yards 2790.

Miscellaneous for Sale
Įvairus Pardavimai

PARDAVIMUI 2 automatiniai Bowling Alleys, rašomoji mašinėlė ir pap kornų ir peanut spragintojas. Priimsiu bile pasiulymą. Romani, 2409 S. Oakley Ave.

PILES išgydomi be operacijos. Garantuota. Telefonuokite Lafayette 8698.

Musical Instruments
Muzikos Instrumentai

MES turime savo sandėlyje 1 Baby Grand Pianą ir 1 Schultz Grojiklį Pianą, gerą, kaip naujas. Už jusų pačių kainą. 4 didelės Victrolos po $15 kiekviena.

Atsišaukite šiandie ar nedėlioj iki 5 val. po piet.

VICTOR STORAGE HOUSE
4809 W. Lake St.

Automobiles

GERI vartoti automobiliai nuo $75.00 ir augš. Mes galime parduoti jums karą be jokio įmokėjimo.
1633 Milwaukee Ave.

PRANEŠIMAS
Automobilių pirkėjams ir savininkams

Pirm pirkimo naujo karo, širdingai prašau atsilankyti ir pamatyti naujus 1930 NASH automobilius su vėliausios mados automatiškais įtaisymais, sport Royal tekiniais ir kitais ištobulinimais, kokius tiktai NASH taip gali įrengti už tokias prieinamas kainas.

BALZEKAS MOTOR SALES
4030 Archer Ave.
Lafayette 2082

FORDS—FORDS
Teisingai Garsinami
5 dienų bandymas dykai
Late Convertible Coupe, black $495
1929 Tudor; clean as new $335
1929 Fordor sedan, side mount, trunk $395
1929 Standard Coupe; run only 2,000 miles $375
75 1929 Coupes, Tudors, and Fordors 3 and 2 wind. Town Sed. and Rdstr $335 ir augš.
Packard 26 sedan, 6 cyl. $395
Buick 27, 4 door sedan $275
Nash 27, coach $265
$20 iki ⅓ įmokėti, likusius į 18 mėnesių. 90 dienų rašyta garantija ir aptarnavimas
M. J. Kelly, 4445 W. Madison St.

GYVENIMO PROGA
STUDEBAKER "Commander" dabartinio modelio sedanas, mano vartotas tik devynis mėnesius. Turiu paaukoti už cash. Karas yra kuogeriausias. Originalis užbaigimas, išmušimas ir tairai yra visai kaip nauji. Ištikrųjų, jį sunku atskirti nuo naujo karo. Tik $300 paims jį, nes man reikia pinigų. Namie bile laiku nedėlioj. 2231 North Kedzie Ave., 1st apt.

STEARNS-KNIGHT SEDANAS
Paaukosiu savo praktiškai naują Stearns-Knight sedaną tiktai už $450, nes aš praradau darbą ir man reikia pinigų. Karas kainavo man $2,400 tik trumpą laiką atgal. Jis išrodo kaip diena aš jį pirkau. Butinai pamatykit, jeigu jus norite tiek pat gero karo kaip naujas. Atsišaukite nedėlioj. 2116 North Spaulding Ave., 1 flat.

PROGA
PAIGE. Moteris priversta parduoti Paige six sedaną, pirktą tik 6 mėnesiai atgal. Negali pati karą draivinti ir priims tik $250. Karas yra kaip naujas. 2538 North California Ave., 1st flat.

CADILLAC Custom Built 4 door sedan, 26, pertaisytas, visas kaip naujas; neturiu darbo, paaukausiu už $250. 6750 S. Campbell Ave.

PARDAVIMUI Oakland 1928 model. Bėga kaip naujas. Pigiai, nes nemoku pati važiuoti. 9333 Cottage Grove Ave.

Furniture & Fixtures
Rakandai-Įtaisai

TURIU parduoti visus 5 kambarių rakandus pigiai. Apleidžiu miestą. 2144 Alice Pl. Armitage 5198.

KAS turi parduoti delikatsen ice box ir scales, praneškite telefonu Pullman 9260.

Furniture & Pianos

DIDELI BARGENAI UŽ CASH
2 šmotų drožtas seklyčios setas $59; 3 šmotų riešuto miegamojo kambario setas $64; 7 šm. valgomojo kamb. setas $55; velouro kauras $23; pusryčių setas $7.50; 4 kamb. rakandai $295.
VICTOR STORAGE WAREHOUSE
Kraustimas-Pakavimas-Gabenimas
4811 W. Lake St.,
tel. Columbus 0467
Atdara vakarais iki 10, nedėliomis iki 5 val. vak.

Personal
Asmenų Ieško

PAIEŠKAU apsivedimui vaikino arba našlio, nesenesnio kaip keturias dešimts metų, kad butų be vaikų. Aš esu mergina dvidešimt penkių metų. Aš mylėčiau gyventi ant farmų arba mieste; aš esu labiau paprastus gyventi ant farmų. Susipažinimui rašykit laišką taip:
1739 So. Halsted St.,
Chicago, Ill.
Box 1190
Su laišku prašau prisiųsti savo paveikslą. Atsakymą duosiu kožnam vienam.

Personal
Asmenų Ieško

AŠ, JUOZAS GRIKIENIS, ieškau M. Karaliuna, gyvenusio adresu 84 (ar 1184) Merrimack St., Woburn, Mass. Turiu svarbią jam žinią. Ji pati, ar kas ji žino, prašau atsiliepti adresu: M. J. Grikienis, 6729 S. Artesian Ave., Chicago, Ill.

PAIEŠKAU sesers Uršulės Juškienės-Sankalaitės. Prieš 10 metų gyveno Cleveland Ohio, ant Superior ir 2nd St. Prašau atsiliepti.
Tamstos sesuo Ona
Box 67, Naujienų Skyrius,
3210 So. Halsted St.
Chicago, Ill.

Partners Wanted
Pusininkų Reikia

REIKALINGAS pusininkas į kepyklos biznį. Gali prisidėti su mažai pinigų. Biznis išdirbtas per 12 metų. Naujienų Skyrius, Box 58, 3210 So. Halsted St.

Situation Wanted
Darbo Ieško

IEŠKAU darbo, turiu patyrimo prie namų darbo, galiu skalbti ir prosinti, moku gerai indus plauti ir hotelyj dirbti. Taigi esu dirbus skalbykloj. Jei kam reikia atsišaukite, esu dideliai nuvargusi, dirbsiu pigiai. Tel. Pullman 2318.

Help Wanted—Male
Darbininkų reikia

REIKALINGAS į barbernę barberis dirbti pėtnyčiomis ir subatomis. O. K. Barber Shop, 1827 S. Halsted St.

REIKALINGAS patyres žmogus ant farmos. Turi buti blaivus. Atsišaukite vakare. 1608 So. 50 Ave., Cicero, Ill.

REIKALINGAS janitoriaus pagelbininkas, unijistas, nevedęs ir negirtuoklis. Valgis ir guolis. Darbas ant visados. 1538 S. Central Park Ave. Anton Urbikas.

Help Wanted—Female
Darbininkių Reikia

REIKALINGA veiterka į restaurantą. Alga gera. Nereikia šventom dienoms dirbti. 1527 So. State St.

REIKALINGA moteris arba mergina prie namų darbo prižiurėti mažus vaikus. 1800 S. Peoria St.

REIKALINGA moteris virėja į restaurantą. Broadway Restaurant, 2 Broadway, Melrose Park, Ill. Tel. Melrose Park 624. Klauskite Mrs. Širmulis.

For Rent

PASIRINK FLATĄ!
SUČĖDYSI PINIGŲ!
5 kamb. vana, elektra $25
prie Emerald ir 32tros
6 kamb. vana, elektra $30
prie Parnell ir 33čios
5 kamb. elektra, praustuvės $20
prie Emerald ir 35tos
Štoras, 3 kamb. elek., vana $25
4 kambarių, elektra, vana $15
prie 31mos ir Wallace Gt.
S. L. FABIAN & CO.
809 W. 35th St.

PAVASARIS ATĖJO

Daug žmonių ieško gerų flatų del rendos. Patartina pamatyti M. J. Kiro naujų namų flatus. Tie flatai yra su vėliausios mados įrengimais. Jų kainos: $20, $37, $38, $55, $65 ir t.t.
M. J. KIRAS
3335 S. Halsted St.

PASIRENDUOJA 2 kambariai su rakandais ar be rakandų, su atskiru įėjimu. 4026 So. Artesian ave.

Rendos Nupigintos
4 kambarių 4411 So. Wallace St., $12 ir $15.
4 kambarių indoor beds, 1004 W. 71 St., $52.50.
5 kambarių bungalow, netoli Marquette Park, $40.
6 kambarių, 6600 Lowe ave. $30.
6 kambarių netoli Jackson Park. $70.
Del didesnio pasirinkimo klauskite pas
J. Sinkus & Co.
6959 So. Halsted Street
Normal 4400

Furnished Rooms

PASIRENDUOJA gražus fornišiuoti kambariai, pavieniams, naujai dekoruoti; elektra, vanos, shower baths. 2318 W. Washington Blvd.

RENDON kambarys, švarus, šviesus, apšildomas ir visais kitais parankumais. 2850 W. 63 St. Prospect 10276.

PASIRENDUOJA kambarys del vaikino su valgiu ir su visais patogumais. 4359 S. Maplewood Ave. 2 lubos. Virginia 0817.

Furnished Rooms

KAMBARYS rendon del pavienio, apšildomas, naujam name, su visais parankumais. F. Balnis, 6831 So. Rockwell St.

RENDON šviesus moderniškas kambarys, vienam ar dviem ypatom, 4234 S. Maplewood Ave. 1st floor, tel. Lafayette 0369.

Business Chances
Pardavimui Biznai

PARDAVIMUI groseris su delicatessen; geroje vietoje. Biznis senas, išdirbtas. Parduosiu su namu, arba be namo. 3310 So. Auburn Ave.

GERA PROGA
Pardavimui vienas iš geriausių ir pelningiausių cigarštorių ir aiskriminių seniausioj lietuvių kolonijoj, South Sidėj. Pigi renda, garu šildoma, du dideli kambariai pagyvenimui. Kas pirks — pasidarys pinigų. Savininkas turi kitą biznį. Rašykite Box 1188, 1739 S. Halsted St., Chicago.

PARDUODU bučernę ir grosernę, geroj vietoj. 3158 S. Union ave.

PARDAVIMUI grosernė vadinama Royal Blue Store, daro gera cash biznį — nebrangiai. 2917 W. 63 St.

DIDELIS BARGENAS

Parsiduoda bučernė — 3657 S. Halsted, ir namas — 3645 Emerald, šale tuščias lotas, du lotai Evanstone. Parsiduoda sykiu arba po vieną. Turi buti parduota šį mėnesį, nes išvažiuoju į Lietuvą.
Šaukite:
Boulevard 0689

PARDAVIMUI pilnai įrengta kriaučių dirbtuvė; darbo del 3 kriaučių. Parduosiu pigiai. Atsišaukite 1739 S. Halsted St. Box 1189.

PARSIDUODA Cleaning — kriaučiaus šapa, gera vieta geram kriaučiui, arba atsišaukite, kuris norėtumėte dirbti per keturis mėnesius kol aš sugryšiu iš Lietuvos. 6435 Harper Ave.

PARSIDUODA bučernė ir grosernė.
5250 So. Honore St.

PARSIDUODA cigarų ir kendžių krautuvė pigiai. Priežasti patirsite ant vietos. 6529 S. Racine Ave.

PARDAVIMUI ar mainymui Gasolino Stotis ir Refreshment Stand Lisle, Ill. 3045 W. 38 Place, tel. Lafayette 2197.

PARDAVIMUI kendžių, cigarų, papkornų mašina ir visokių smulkmenų. 3109 So. Morgan St. Tel. Boulevard 6391.

PARDAVIMUI kendžių ir mokyklos reikmenų sankrova, skersai gatvės nuo dviejų mokyklų — lietuvių ir viešosios. Labai pigiai. 4550 So. Wood St.

PARDAVIMUI grosernė ir bučernė, Box 68, 3210 So. Halsted St.

CHILLI parlor pardavimui arba priimsiu partnerį vyrą arba moterį. Biznis geras. Vienai sunku apsidirbti. 9333 Cottage Grove Ave.

PARDAVIMUI bučernė, 2 žmonių šapa, ledo mašina, pigiai, delei ligos. Tel. Virginia 2090.

PARDAVIMUI pigiai čeverykų taisymo ir valymo įstaiga; gera apylinkė. Išvažiuoju į farmas. 5140 So. Halsted St. Boulevard 1307.

PARDAVIMUI pigiai čeverykų taisymo įstaiga. 655 W. 18th St.

BARGENAS. Brighton Parke parsiduoda bučernė ir grosernė su namu. Šaukite Victory 1266, arba rašykite Naujienų Skyrius, Box 66, 3210 So. Halsted St.

Farms For Sale
Ukiai Pardavimui

148 akrai ant State Highway, arti Elgin ir Dundee, greta golfo lauko, pilnai įrengti del pieno farmos, elektra ir t. t. $400 už akrą. Didžiausias bargenas kokis kada pasiulyta. Veikite dabar, jis neilgai tebus.
160 akrų McHenry paviete, taipgi priedininai 50 akrų su upeliu. Pastebėtinas pirkinys.
280 akrų, medžiais apaugę. Del investmento; 2 ežerai. Visas ukis aptvertas. Kaina $35,000; $15,000 cash, likusius per 5 ar 10 metų. Mes galim ją išrenduoti del jus. Rašykite del platesnių žinių. Agentai nesilankys pas jus. Naujienos, Box 1180, 1739 So. Halsted St.

FARMA 129 ekerių su gerais trobesiais, prie state road, parduosiu arba mainysiu, jeigu reikalas bus pridėsiu pinigų. Klauskite farmerį. 4213 So. Campbell Ave.

Exchange—Mainai

PERKAM, parduodam ir mainom namus, farmas, lotus ir visokius biznius.
C. P. SUROMSKIS & CO.
3352 So. Halsted St.
Yards 6751

Real Estate For Sale
Namai-Žemė Pardavimui

PAVASARINIS BARGENAS

3 flatai ir štoras, garu šildomi. dviejų karų garažas, vieny metų senas, randasi Marquette Manor. Išsimaino ant farmos.

5—6 KAMBARIAI, murinis namas, abu florai šildomi, randasi Brighton Parke; parsiduoda ar išsimaino ant loto arba biznio, nepaisant apielinkės.

15 FLATŲ, kampinis namas, garu šildomas, visi po 3½ kambarių, randasi Marquette Manor. Parsiduoda ar išsimaino ant lotų arba namų, nepaisant apielinkės.

6 KAMBARIŲ bungalow, karštu vandeniu apšildoma, dviejų karų garažas. Parsiduoda ar išsimaino ant loto arba mažo namo, nepaisant apielinkės.

Del šitų bargenų atsišaukite nesivilkindami, nes galite pražiopsoti gerą progą.
W. H. KELPS & CO.
2419 W. 69 St.
Helmlock 8099

PARSIDUODA arba išsimaino naujas muro namas, 4 flatai po 4 kambarius, apšildomi, randasi Brighton Parke. 4445 So. Campbell Ave.

NAUJOS Bungalows, 5 arba 6 kamb., karštu vandeniu apšildomos, tilo sienos, prausynės ir kiti moderniški įrengimai. Randasi arti Marquette Park ir vienuolyno. Kontraktorius pigiai parduoda arba priims lota arba mažą namą į mainus.

BIZNIO naujas muro namas, 2 štorai, 5 flatai ir 3 karų muro garažas. Randasi ant 69th St. arti Western Ave. 1-mi morgečiai $18,000. Kaina tik $32,500. Mainysime ant jusų seno namo arba lotų.

2 FLATAI po 5 kamb., moderniškas namas, atskirai apšildomas, viškos, apdirbti stikliniai porčiai ir kiti parankumai. Randasi Brighton Parke. Kaina tik $12,800; įmokėt $2000. Mainysime ant jusų seno namo arba lotų.

2 FLATAI po 2 kamb., atskirai apšildomas ir kiti parankumai. Randasi Brighton Parke. Kaina tik $12,500. Mainysime ant 6 kamb. bungalow.

BIZNIAVAS naujas namas, didelis štoras, 3 flatai ir 3 karų garažas. Randasi ant 59 St. ir Western Ave. 1-mas morgečius $16,000. Kaina greitam pardavimui tik $28,500. Taipgi priimsime į mainus jusu seną namą.

Medinis namukas 4 kamb. ant muro pamato, cementuotas beismentas, karštu vandeniu apšildomas, 2 karų garažas. Randasi arti 69 St. ir Western Ave. Kaina tik $4800; įmokėt $1500.

5 AKERIAI žemės ir nauja medinė "cottage". Randasi arti 95 St. Vieta tinkanti del "Road House" arba vištų ukės. Kaina tik $10,500; įmokėt $2000.

Taipgi turime namų nuo bungalow iki 50 flatų apartmentų įvairiose Chicagos miesto dalyse, kurius pigiai parduodame arba išmaino ant Tamstų namo arba lotu. Kreipkitės pas
K. J. MACKE & CO.
(Mačiukas)
2433 W. 69th St.
(kampas Artesian Ave.)
Tel. Prospect 3140

Parduosiu Pigiai

Arba mainysiu 115 akrų žemės su budinkais, gyvuliais ir mašinerija. 100 mylių nuo Chicagos. Kaina $9,500. Mainysiu ant namo.

Murinis namas, West Sidėj, 6-6 kambariai, vanos, elektra, kaina $8,500. Morgičiaus nėra. Mainysiu ant 2 flatų arba bungalow.
Charles Zekas
4454 So. Western Ave.

NAŠLĖ turi parduoti namą ant Bridgeporto, 5 pagyvenimų, 3 po 5 kamb., 2 po 4 kamb. Parduosiu už gerą pasiulymą. Važiuoju į Lietuvą.
827 W. 33 Place
Antros lubos iš fronto
Yards 3037

BARGENAI

BIZNIAVAS murinis namas, tinkamas bile kokiam biznyi, randasi ant Carpenter ir 63-čios. Kaina numažinta iki $3,000, tik $500 įmokėti, o likusius kaip rendą, arba mainais ant kito namo ar loto.

14 KAMBARIŲ rooming house su visais rakandais, garažas trims karams, labai gera transportacija, su dideliu kampiniu lotu; income $300 į mėnesį. Kaina tik $11,500 — su $2000 įmokėjimu, o likusius rendomis išmokėsite per 3 metus.

2 PAGYVENIMŲ po 5 kambarius, furnace apšildomas, income $90 į mėnesį, lotas 37 pėdų pločio, randasi ant Lincoln netoli 80th. Kaina $6,800, tik $1500 įmokėti.

BUNGALOW vertės $9,000, už $7,500, 5 kambarių stikliniai porčiai, tik 4 metų senumo, randasi 91st ir Cottage Grove. Tik $500 įmokėti.

VERTĖS $11,000 už $9,500, 2 pagyvenimų beveik naujas murinis namas, 4 ir 5 kambarių, netoli Marquette Parko. Tik $500 įmokėti, likusius rendomis, arba mainais ant namo ar loto.
J. SINKUS & CO.
6959 So. Halsted St.

Real Estate For Sale
Namai-Žemė Pardavimui

DIDELIS BARGENAS. Pardavimui 4 flatų kampinis namas 58 ir Washtenaw. Savininkas M. Obraitis 6000 S. Campbell Ave., Chicago.

MAINYSIU cottage ant grosernės, su ar be namo. 3045 W. 38 Place, tel. Lafayette 2197.

BIZNIERIAM GERA PROGA

Aš pabudavojau kelis biznio namus labai gerose vietuose, neša geras rendas, patys save mokasi, parduosiu labai pigiai arba mainysiu. Aš pats dirbau visą darbą — muro ir medžio, delto aš galiu daug pigiau parduoti kaip kiti. Aš budavoju 4 fl. už $16,500. Aš girdėjau, kad kiti moka už tokius pat namus po $19,00. Kam taip daug mokėti, jeigu galima pabudavoti daug pigiau. Aš turiu kelis namus gatavus ir kelis lotus. Kas mislijat šią vasarą budavotis ar pirkti, atsišaukite pas
ADAM PATEJUNAS,
4029 Brighton Place
Lafayette 7341

NEPRALEISKIT ŠITOS PROGOS!

Savininkas serga ir yra priverstas parduoti beveik naują 2-jų aukštų muro namą; 2 flatai po 6 puikius kambarius; aržuolo išbaigimas pagal naujos gadynės; karšto vandenio šiluma; 2 karų garažas; jiela išcementuota; lotas 32 pėdų pločio. Randasi gražioj Brighton Parko lietuvių apielinkėj. Kaina greitam pardavimui $13,000 su neperdideliu įmokėjimu. Vertas $16,000. Spekuliatoriai, čia yra jusų didžiausi proga. Naudokitės.

REIKALINGAS namas mainyti į bizniavą lotą. Namas gali buti bile koks nepaisant vietos. Reikale savininkas duos priedo pinigais.

PARDAVIMUI ar mainymui 3-jų aukštų kampinis bizniavas muro namas; štoras ir 5 flatai; renduojasi už $182.00 į mėnesį; randasi ant gyvos biznio gatvės. Kaina $18,000 su prieinamu įmokėjimu. Ką turit mainyti, siulykit.

Atsiliepkit sekančiai:
JOSEPH YUSHKEWITZ,
3647 Archer Ave. Tel. Lafayette 4195
1 blokas į rytus nuo Western Ave.

STATYTOJO NUOSTOLIAI

JUSŲ LAIMĖJIMAS

Dabar jus galite pirkti vieną iš šių
HARVEY NAMŲ

Už kainą, už kokią jus niekad daugiau nebegalėsite gauti. Šie namai tapo įgyti delei namų statytojo nepasisekimo ir yra parduodami už mažiau negu statytojui kainavo. Morgičių korporacija, kuri dabar juos valdo, NĖRA real estate biznyje ir nesisiekia pelno iš pardavimo šių namų.

VIETA

Paulina ir Marshfield gatvėse, tarp 157 ir 159 gatvių, Harvey, 3 blokai nuo mokyklų ir bažnyčių ir vienatinėj Harvey daly, kuri yra restriktuota tiktai del rezidencijų.

NAMAI YRA MURINIAI

5 dideli kambariai, dideli užpakaliniai porčiai, viškos pilnai su grindimis (užtektinai vietos dar del dviejų kambarių). Įbudavotas plumbingas ir daugelis kitų moderninių ypatybių, ugnavietė, knygų šepos. Tikrai moderniškas namas.

TURITE VEIKTI DABAR!

Per pastarasias kelias dienas 8 šių namų buvo pastverti vikrių pirkėjų. Kiti irgi GREITAI išeis už sekamas kainas ir sąlygas.. tiktai

$7,750
$500 CASH

Nusispręskite tuojaus pamatyti pilnai įrengtą modelio namą, kuris randasi 15727 Paulina Ave., Harvey. arba leiskite man jums aprodyti, patelefonuojant
MR. BAGDONIS
ar tai
Harvey 1757
arba
Central 4804
Padarykite tai DABAR.

Atidėliojimas iki rytojaus yra leidimas gyvenimo progai pasprukti.

PARSIDUODA labai pigiai murinis namas, 2 flatų po 6 kambarius, apie 64-tos ir Maplewood Ave., iš priežasties vyro mirties. Kreipkitės pas A. Masalskį, Blvd. 4139.

Real Estate For Sale
Namai-Žemė Pardavimui

PARDUODAM, mainom, perkam namus mažus ir didelius, farmas, lotus ir biznius. Kas norit pirkti, parduoti ar mainyti kreipkitės prie
A. GRIGAS & CO.
3114 So. Halsted St.
Victory 4898
Chicago, Ill.

PARDAVIMUI bargenas. — Darbininko namas, 5 kambarių cottage su extra lotu; gražus daržas su vaisiniais medžiais; arti bažnyčios ir mokyklos. 4513 S. Sacramento Ave.

MURO 2 PO 5 KAMBARIUS
KAINA $4,500
Maudynės, elektra, šviesus, įmokėti $1500. Likusius $25 į mėnesį. Randasi ant Emerald arti 32ros.

MEDINIS 3 PAGYVENIMAI
KAINA TIK 3,000
Cem. blokų fundamentas, beismantas, elektra ir visi parankumai. Įmokėti tik $1500. Likusius kaip renda. Randasi ant Emerald Ave., prie 35tos.
S. L. FABIAN & CO.
809 W. 35th St.

MODERNIŠKA 5 kamb. muro bungalow, insuliuota; Grand Ave. gatvekarių ir M., St. P. traukinių transportacija; pigiai. Sav. 2364 Normandy Ave., Merrimac 3517.

DIDELIS bargenas. Bizniavas murinis namas, 6—4 kambariai, priešais bažnyčią ir mokyklą. 5002 So. Hermitage ave. Tel. Rep. 0820.

PARSIDUODA medžiais apaugęs sklypas žemės Justice Park apielinkėj, priešais Forest Preserve. Atiduosiu pigiai kaip pirkau. Tinkamas visokiam vasaros bizniui. Tel. Boulevard 9766.

BARGENAS
Turiu gerą namą su grosernę ir bučernę. Biznis išdirbtas per 5 metus. Namas randasi ant Western Ave., arti Marquette Road. Priimsiu į mainus gerą bungalow arba 2 pagyvenimų namą.
Klauskite
SEDEMKA
arba
KAZMER
A. N. MASULIS & CO.
6641 So. Western Ave.

PIRKITE NAMUS KOL NEPABRANGO

1) 4 kamb. apačioj ir 3 kamb. viršuj, medinė gričiutė ant postų, ant Peoria gatvės, netoli 18th. Lotas ten vertas apie $2,000. Nori už visą praperte tik $3,500, gal kiek ir nusileis įmokant daugiau cash.

2) 6 kamb. 2 augštų medinė rezidencija, konkritinis pamatas, cementuotas beismontas, fornisu apšildoma, lotas 50x125 pėdas, vertas $3,500, gražioj vietoj, stikliniai porčiai, tik $6,000, daugiau įmokant cash bus pigiau. Randasi ant 61 St. netoli Kedzie.

3) 2 flatų muro namas po 6 kamb., 2 atskiri boileriai, garu apšildomas. Dar nesenas, 1 morgičio $7,000, kaina $8,800, priimtų vidutiniško gerumo automobilių, kaip pirma įmokėjimą.

4) Daug kitokių mainų ir pardavimų visose dalyse Chicagos.

5) Reikalingas namas geram stovyje, su nauju morgičiu, equity kurio nuo 10 iki 14 tukstančių — mainyti ant farmos 120 akerių, netoli Westviles.

V. MISZEIKA,
1739 So. Halsted St.
Tel. Roosevelt 8500

TURIU 3 cash bizniavus lotus noriu mainyti ant gero automobilio. Šaukite Fairfax 5660.

PARDAVIMUI mažas namas ir vištininkas mieste, lotas 50x125. $300 įmokėti ir $20 į mėnesį. Šaukite Hemlock 1919.

PARDAVIMUI grosernė su namu ir vienu lotu. Išdirbtas naujoj apielinkėj, geras biznis. P. M. 6545 So. Crawford Ave.

ANT pardavimo grosernė ir namas, arba mainysiu ant mažesnio murinio namo. 2534 W. 45 Pl. Virginia 0491.

DIDELIS BARGENAS

Gražus naujas murinis namas, po 5 kambarius pagyvenimai, angliškas augštas sklepas, stikliniai porčiai, vėliausios mados įtaisymai, kaina tik $10,800; $1,500 įmokėti, o likusią paskolą lengvomis išlygomis. Namas randasi 932 W. 34 Pl.
M. J. KIRAS
3335 S. Halsted St.

PARDAVIMUI 4 pagyvenimų namas su ekstra lotu, 4 po 4 kambarius; arba mainysiu ant mažesnio. 717 W. 21 St.

2 FLATŲ muro namas, karštu vandeniu šildomas, taipgi 2 karų garažas. Randasi 6803 So. Justine St. Parduosiu ar mainysiu į biznį. Kaina $6,800. Pašaukit Lafayette 7193.

Part Two

NAUJIENOS

Antra Dalis

VOL. XVII — Chicago, Ill., Šeštadienis, Balandis-April 5 d., 1930 — No. 81

Įvairios žinutės iš Klaipėdos padangės

Rašo **A. Kabardinas**

Ši žiema Lietuvoj, o ypatingai Klaipėdos krašte, praeina be didelių šalčių ir sniego. Kaip nuo gruodžio 20 d. žemė truputį užšalo, taip ir dabar dar tebestovi. Šalčio buvo po pusę laipsnio, o dienomis temperatura pakildavo iki 8 laipsnių šilimos. Vietomis, kur gerai šildė saulutė, tai ant medžių net pumpurukai pradėjo sprogti. Tokia šilta žiema Lietuvos žmonėms sutaupė daug kuro, nes kai nėra šalta, tai mažai ir kambarius tereikia šildyti. Ypač tai buvo tikra palaima biednuomenei ir bedarbiams. Vieni žmonės Dievui už tai yra dėkingi, o kiti gamtai. Bet Klaipėdos anglių pardavėjai tai tikrai yra nepatenkinti.

Dalykas toks. Prieš metus laiko mes turėjome nepaprastai šaltą žiemą. Iššalo vaismedžiai ir žmonės labai prisikankino. Anglių pardavinėtojai pardavė visas anglis ir tai brangiomis kainomis. Kurie gudresni, tai ir pusėtinai pasipelnė. Tad praeitą vasarą visi anglių pirkėjai susiorganizavo ir užpirko užsienyj pusėtinai didelį kiekį anglių, manydami, kad žiemą jie tikrai pasipinigaus. Nustatė net ir kainas. Žodžiu, buvo pilnai prisirengę piliečiams lupti, kaip yra sakoma, du kailiu. Bet to trusto norai nuėjo niekais. Mat, su gamta jokių sutarčių negalima padaryti. Dėliai to teko nukentėti ir anglių pardavėjams. Liko pas juos daug neišparduotų anglių.

* * *

Kaip praeityj, taip ir šią žiemą Kalėdos daugumos piliečių buvo sutiktos nesulaužant iš senovės užsilikusias tradicijas ir papročius. O tie papročiai susiveda prie sekamo: per šventes reikia daug valgyti ir daug gerti. Bet ką jau padarysi. — kaip kas išmano, taip save gano. Blogiausia tai tas, kad laike Kalėdų ir Naujų Metų sunaikinama labai daug eglaičių. Prieš šventes jau per porą savaičių žemaičiai pradėjo vežimais vežti jaunas eglaites. Tas paprotys, nors ir šventumu pridengtas, yra pertinas. Tuo reikalu turėtų buti išleistas koks nors patvarkymas. Laike karo miškai Lietuvoj ir taip tapo baisiai išterioti, o čia juos naikina ir saviškiai ir tai be jokio reikalo. Kunigai irgi turėtų prisidėti prie atpratinimo žmonių nuo to kenksmingo šaliai papročio.

* * *

Klaipėdos Giedotojų Draugija Naujus Metus pasitiko Šaulių name su dainomis ir šokiais, grojant radiogramafonui. Buvo ir kalbos. Choro vedėjui, p. A. Vaičiunui, linkėjo visokių laimių. Mat, p. Vaičiunas atsisveikino su choru ir išvyko į Čekoslovakiją toliau muzikos studijuoti. Dabar choro vedėju bus K. Gurevičius.

* * *

Klaipėdos Lietuvių Moterų Draugija surengė žiemos šventę, kaip pas mus priimta vadinti. Kalbu čia apie sausio 25 d. Parengimas įvyko Šaulių name. Vakaro programa susidėjo iš daug dalių: solistų ir solisčių, kurie sudainavo arijas iš operų. Pasirodė ir p. Bertulio vedamas mergaičių šokėjų baletas. Jis išpildė kurinį "Pasaką". Gražus mergaičių tautiški rubai ir tinkamai pritaikytos šviesos puošė tuos sumodernizuotus lietuviškus šokius. Publikai jie labai patiko. Paskui vyrų choras po vadovyste p. Bertulio sudainavo keletą dainelių.

Buvo įrengtas taip pat "Jomarkas". Ten buvo įvairiausių daiktų išlaimėjimui. Mat, Klaipėdos moterys vis ką nors prašmatnaus sugalvoja biznio padarymui. Po viso to prasidėjo šokiai, kurie tęsėsi iki 4 valandos ryto.

* * *

Papasakosiu dabar, kaip mes Klaipėdój šventėme vasario 16 d. Iš pat ryto iš valdiškų įstaigų ir daugelio privatiškų namų plevėsavo vėliavos. Visos valdiškos įstaigos ir net kai kurios privatinės buvo uždarytos. Vienuoliktą valandą evangelikų ir katalikų bažnyčiose buvo atlaikytos už Lietuvos nepriklausomybę pamaldos. Apie pirmą valandą prasidėjo maršavimas į kapus. Ten susirinko labai daug įvairaus sluoksnio piliečių. Susirinko jie prie kapų tų, kurie žuvo už Lietuvos nepriklausomybę bekovodami. Katalikų ir evangelikų kunigai perskaitė atatinkamas maldas. O paskui pasakė pamokslus. Kalbėjo gubernatorius ir Šaulių Sąjungos Centro Valdybos narys, kuris buvo atvykęs iš Kauno. Pulko orkestras sugrojo gedulo maršą ir tuo pagarba žuvusiems šauliams pasibaigė. Vakare Šaulių name buvo koncertas, kurį išpildė konservatorijos profesoriai. Taip pat buvo pastatyta Miko Petrausko operetė "Užburtas kunigaikštis". Išėjo gana gerai Klaipėdos Giedotojų Choras po vadovyste Gurevičiaus sudainavo Vanagaičio "Mes be Vilniaus nenurimsime" ir porą kitų.

Vakaras visais atžvilgiai buvo labai sekmingas. Vakaro vedėjas ir Šaulių burio valdybos pirmininkas, Jonas Vanagaitis, pasakė gana įspudingą ir graudingą prakalbą. Jis daugiausia kalbėjo apie Klaipėdos atvadavimą iš francuzų. Šalčiai 1923 m. buvę neįmanomai dideli. Ir lietuviams su menkais ginklais reikėjo stoti į kovą su gerai apginkluotu priešu.

Programai pasibaigus, prasidėjo šokiai ir žaidimai, kurie tęsėsi iki 5 valandos ryto. Tai taip šiais metais pračjo nepriklausomybės šventė. Ji buvo daug gyvesnė, negu pereitais metais.

* * *

Kaip visose valstybėse, taip ir Lietuvoj žmonės skirstosi į klases. Ir kiekvienai klasei atstovauja tam tikra politinė partija. Kuomet krikščionys demokratai valdė Lietuvą, tai jie buvo sutvėrę Darbo Federaciją, — nevą darbininkų reikalams ginti. Ta federacija gaudavo iš valdžios visokiausios paramos. Kitas politines partijas krikdemai visokiausiais budais niekino ir šmeižė. Jie buvo pasirengę jas šaukšte vandens paskandinti. Federantai, žinoma, taip šoko, kaip krikdemai norėjo. Faktinai ir Federacija buvo įsteigta niekam kitam, kaip tik darbininkų mulkinimui. Krikščionims pralaimėjus ir liaudininkams bei socialdemokratams atsistojus prie valdžios vairo, visos radikališkesnės partijos atgijo. Užstojo ir federantams liudnos dienos. Darbininkai su federantų vadais nieko bendra nenorėjo turėti. Ypač taip buvo Klaipėdos krašte. Prasidėjo aštri kova. Vieni kitus ėmė skųsti. Tatai, žinoma, neigiamai atsiliepė į darbininkų organizavimąsi. Vaidams einant daugelis darbininkų pradėjo atšalti nuo savo organizacijų. Kai kurie palinko prie girtavimo ir kortavimo.

Kai tautininkai atsistojo prie valdžios vairo, tai jie tuoj pasiryžo visas partijas panaikinti. Girdi, visokios politinės partijos tai užsienio padaras ir lietuviams netinka. Bet neprajėjo daug laiko, kaip ir tautininkai pajuto, jog Klaipėdos krašte daugiau nei kur kitur Lietuvoj politinės partijos yra reikalingos. Ir štai kodel. Į Klaipėdą yra suvažiavusių iš Didžiosios Lietuvos apie 10,000 darbininkų, kurie galėtų žymią rolę vaidinti Klaipėdos krašto tvarkyme. Tai butų didelė atspara prieš vokiečių įtaką. Bet kad tie darbininkai galėtų veikti, reikalinga idant jie turėtų savo politišką partiją, — butų organizuoti. Labiausia reikalinga, kad jie turėtų susirinkimų ir žodžio laisvę.

* * *

Artinasi savivaldybių rinkimai. Ir vokiečiai subruzdo. Pripratę prie junkerių disciplinos, jie ir dabar junkeriškai varo kampaniją. Visus vokiškai kalbančius piliečius tiesiog varu traukia savo pusėn. Direktorija buvo išleidusi įstatymą, kuriuo einant kiekvienas iš Lietuvos atvykęs darbininkas ir išgyvenęs pusę metų gali įgyti Klaipėdos krašto piliečio teises ir gauti atatinkamą pasą.

Atvykusieji darbininkai moka komunaliai valdžiai nuo savo uždarbio tam tikrus mokesnius lyginai taip pat, kaip ir vietiniai darbininkai. Tačiau Klaipėdos magistratas buvo pradėjęs daryti diskriminaciją: savuosius bedarbius šelpti, o ateivius palikti Dievo valiai. Pastarieji kreipėsi į gubernatorių. Tasai tuoj jiems išrupino pašalpą ir tuo pačiu laiku ragino išsiimti pasą. Labai didelis skaičius kreipėsi į policiją, reikalaudamas pasų. Tąsyk Direktorija įsakė policijai pasų išdavimą sustabdyti. Kadangi tai priešinasi pirmesniam Direktorijos nutarimui, tai įsimaišė gubernatorius. Direktorija, manoma, turės nusileisti.

* * *

Reikia pasakyti, kad Klaipėdos vokiečiai su panieka žiuri į lietuvninkus kaipo į žemesnės kulturos žmones. Atvykusiems iš Lietuvos darbininkams mažiau net ir dirbtuvėse tėra mokama. Todel pats gyvenimas verčia juos rupintis savo reikalais. Pastaruoju laku jie rimtai susirupino organizacijos reikalais. Sausio 26 d. įvyko pirmas viešas darbininkų susirinkimas, kuriame dalyvavo apie 500 žmonių. Susirinko darbininkų iš įvairių fabrikų. Ant vietos buvo išrinkti 25 asmenys ir jiems tapo pavesta rupintis kurimu Klaipėdos Darbininkų Skyriaus. Vasario 10 d. laikinoji valdyba sušaukė nominuotų kandidatų susirinkimą. Čia iš septynių asmenų buvo išrinkta patstovi valdybą. Organizacijos steigėjai patiekė susirinkimui įstatų projektą, kuris tapo kaip vienu balsu priimtas. Dabar reikia, kad tie įstatai butų miesto magistrato įregistruoti ir teismo patvirtinti. Tąsyk organizacija skaitysis įkurta.

* * *

Kovo 2 d. "Capitol" kino teatre įvyko organizacijos susirinkimas. Įsirašė šimtas suviršum narių. Buvo atvykęs ir komunistų agitatorius. Jis ragino nevisai dar suorganizuotus darbininkus prisidėti prie "workerių", kurie iš Lenino maldaknygės mokosi, kaip nepatinkamus sau žmones šmeižti ir biauriausia niekinti. Tačiau Maskvos agentėlis pritarimo negavo. Tik vienas šaltkalvis palaikė jo pusę. Bet to žmogaus protiškas aparatas yra sugleręs ir su juo niekas nesiskaito. Šiaip beveik visi susirinkusieji pritarė steigėjams.

Naujai organizacijai priduodama labai daug svarbos. Yra vilties, kad ji nemažą burį darbininkų pritrauks savo pusėn ir padės jiems apsišviesti ir atitrauks nuo girtavimo ir kortavimo.

* * *

Už vasario ir kovo mėnesius lietuviai darbininkai bedarbiai gavo pašalpą iš centralinės valdžios. Nuo balandžio mėnesio prasidės darbai prie geležinkelio. Bus tiesiama geležinkelis nuo Kretingos į Telšius. Daug darbininkų gaus ten darbo. Valdžia paskyrė kelis milionus litų Klaipėdos uosto padidinimui. Uuosta norima visai moderniškai sutvarkyti. Ir čia bus reikalinga nemažai darbininkų.

* * *

Nuo kovo 6 d. Klaipėdoj eina kas vakarą Lietuvos Operos spektakliai. Atidaryta su "Aida", dalyvaujant Kiprui Petrauskui. Praėjo su didžiausiu pasisekimų. Publikos buvo tiek, kiek galėjo tilpti. Dar prieš operos atvykimą visi bilietai buvo išparduoti. Klaipėdos miesto teatras visą laiką yra prigrustas. Nemažai yra ir stovinčių. Spektakliams pasibaigus, klaipėdiškiai operos artistams "Viktorijos" viešbutyj žada surengti šaunią vakarienę.

* * *

Amerikiečių ekskursijos dažniausia plaukdavo laivais "Lituania", "Estonija" ir "Polonia". Tuos laivus dabar atpirko lenkai. Į Klaipėdą jie daugiau nebeplauks. Jų dabartinis kursas bus iš New Yorko į Dancigą. Lietuviams todel bus geriausia persėsti Londone į anglų laivus, kurie eina tiesiai į Klaipėdą. Tie laivai yra nauji, erdvūs ir gana patogūs. O gal kuri nors Amerikos kompanija galės savo laivais lietuvius tiesiai į Klaipėdą atvežti?

* * *

Turiu aš Sovietų Rusijoj (Kaukaze) giminių, kurie apsigyveno ten dar prieš karą. Per ilgus metus aš iš jų neturėjau jokios žinios. Sugrįžęs iš Amerikos Lietuvon, aš vėl su jais pradėjau susirašinėti. Prieš kiek laiko jie pradėjo labai skųstis savo varginga padėtimi ir prašė manęs prisiųsti drabužių, ir baltinių. Nupirkau medžiagą ir sulig prisiųsta miera pasiuvau jiems drabužių. Kainavo visa tai 150 litų. Pasiunčiau nurodytu adresu. Bet koks mano buvo nusistebėjimas, kuomet pasiųstus daiktus vėl man grąžino. Nežinojau nei ką bemanyti. Tačiau greit misterija paaiškėjo. Pasirodė, kad tam siuntiniui Maskvoj tapo uždėta net 96 rubliai muito. Suprantamas daiktas, mano giminės negalėjo tiek sumokėti ir siuntinį man grąžino. Imti muito o ne daryti biznį, tai į jį geriausia ir yra kreiptis.

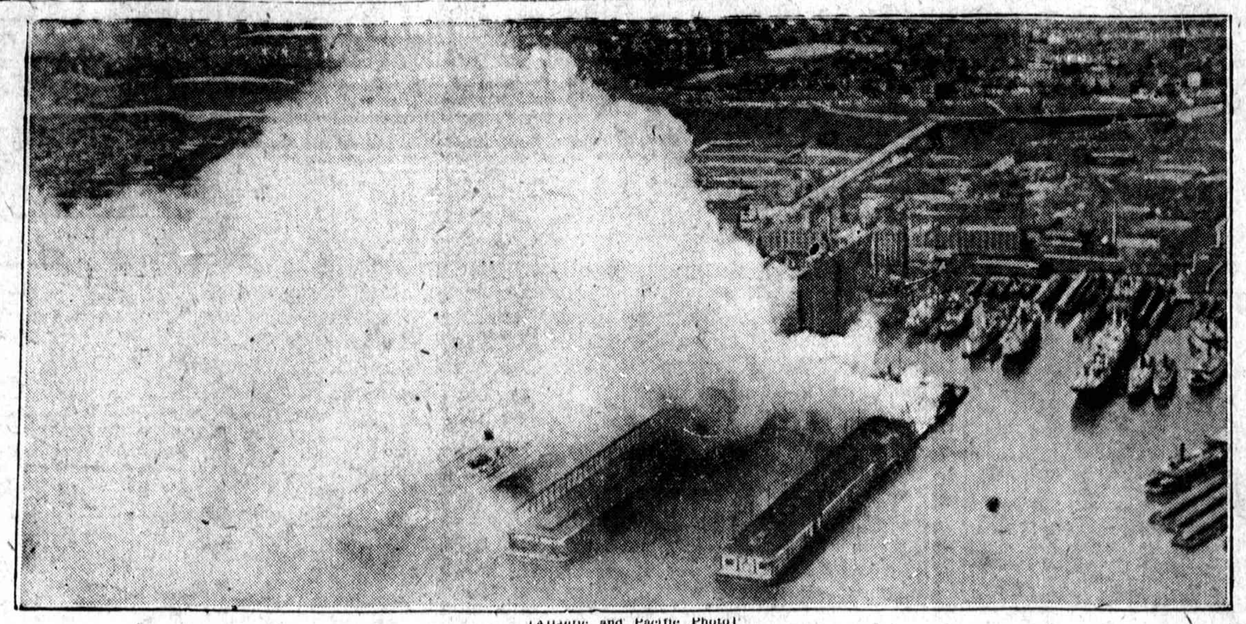

(Atlantic and Pacific Photo)

Hoboken, N. J. — Gaisras prieplaukoj, kuris nuostolių padarė už kokius keturis milionus dolerių

daiktas yra vertas, — tai iš tiesų puiki tvarka!

* * *

"Naujienose" pastebėjau vieno neva "amerikono" korespondenciją iš Klaipėdos krašto. Tas namų ir kitokio nejudinamo turto pardavinėtojas duoda visokių patarimų. Amerikiečiams, kurie planuoja Klaipėdoj pirkti kokią nuosavybę, vertėtų ant tos meškerės nepasiduoti. Tiems agentams rupi ne "brolškumas", o tik amerikiečių doleriai. Geriausia amerikiečiai padarys, jei jie kreipsis į šaulių organizaciją. Priegtam Palangos gatvėj yra Lietuvos valdžios žemės banko įgaliotinis, kuris padeda amerikiečiams įsigyti visokį nejudinamą turtą. Kadangi jis nuo valdžios yra paskirtas patarnauti žmonėms.

Saulės Užtemimas

(Iš Magono)

Tai — ne išmislas, tai tikras pasakojimas. Pasakojimas Karnelio Kačedos, mano vieno geriausių draugų. Jis papasakojo man tą istoriją prieš kokius penkis mėnesius. Ir mane ta istorija tiek nustebino savo nepaprastumu, kad aš skaityčiau nusidėjimu nepapasakoti jos žmonėms. Tegul tyrinėtojai ir galvočiai ją tinkamai išnagrinėja, nes to ji tikrai užsitarnauja.

Gal buti, aš ir pats galėčiau rimtai apsvarstyti tą faktą, bet aš geriau palauksiu, kol išsiaiškins mano skaitytojų nuomonė. Tai štai prie ko susiveda ta nepaprasta istorija:

Kartą Kornelio aplankė mane ir atsivedė su savim dvi mergaites-dvynukes, kokių pustrečių metų senumo. Viena jų vadinosi Marija de-los Dolores, o kita — Marija del-Pilar; abi buvo geltonplaukės, raudonveidės ir gražios, kaip paveikslai, tariant paties Karnelio žodžiais. Dvynukių gražumas jokiu budu nesiharmonizavo su neįmanomai darkiu Kornelio veidu ir visa išvaizda. Suprantamas daiktas, kad man tuoj atėjo į galvą mintis patirti, kas buvo laimingas dvynukių tėvas. Senis patenkinančiai sumurmėjo, atkišo savo storas lupas, nušlostė apaugusia plaukais ranka seiles ir atsakė:

—Suprantama, kad aš jų tėvas, nors tuo sunku yra tikėti. Jiedvi nėra panašios į mane, bet kadangi jųdviejų motina nei kiek nėra blogesnė, — tai nėra ko čia stebėtis.

—Bet, pasakykite Karnelio, ar jusų žmona geltonplaukė? Ar jusų šeimoj yra kada nors buvę tokie blondinai, kaip šie vaikučiai?

—Ne, senjore, musų šeimoj visi tokie juodi, kaip ir aš...

—Tokiame atvėjyj, kaip jųs galite išaiškinti tą faktą, kad dvynukės turi geltonus plaukus?

Senis nusikvatojo ir su panieka pažvelgė į mane.

—Ko jųs kvatojate, Karnelio?

—Ar galima nesijuokti, don Magon, kada aš matau, jog aš nemokša žinau daugiau, negu jųs. O tuo tarpu jųs tiek daug esate skaitę ir kartu su ministeriais ir net pačiu prezidentu įstatymus rašėte.

—Tai paaiškinkite man, kame dalykas.

—Tuoj jųs sužinosite viską, kas atsitiko.

Karnelio ištraukė iš kišenės sausainį, atlaužė nuo jo po šmočiuką kiekvienai mergaitei, pritraukė krėslą ir sunkiai atsisėdo. Iš kalno jis jau triumfavo ir ant tos intencijos garsiai nusišnypštė, o paskui sermėgos pamušalu nušluostė nosį ir kaktą. Po tos operacijos jis pradėjo savo pasakojimą:

—Jųs žinote, kad prieš tris metus, kovo mėnesyj, buvo saulės užtemimas, laike kurio saulė visiškai pasislėpė. Na, tai toks dalykas: kokias tris savaites prieš tai Lina, mano žmoną, pajutę, jog tapo neščia. Nuo to laiko ji visuomet buvo susijaudinusi. Tiesiog gaila buvo žiurėti. Nebuvo galima ją sulaikyti: ir dieną ir naktį ji eidavo iš namų tėmyti dangų. Ji buvo baisiai gaiži ir reikėdavo kiekvieną jos užuogaidą patenkinti. Ir pirmiau laike nėštumo ji buvo gaiži, bet ne iki tokio laipsnio. Šį kartą ji stačiai negalėdavo rasti sau vietos. Taigi, aš jau sakiau, kad ir dieną ir naktį ji veržėsi į lauką, kad žiurėti į dangų. O saulės užtemimo dienoj, kai aš buvau kalnuose, ji nuo pat ryto išėjo į krumus, iš kur ir tėmijo saulę.

Aš nevarginsiu jusų savo pasakojimu: pasakysiu jums tiesiai, kad taip tęsėsi iki pat šių dvynukių gimimo. Neslėpsiu nuo jusų; aš buvau pusėtinai nustebintas, kai pamačiau, kad jos baltaplaukės. Vienok jos atnešė tikrą Dievo palaimą. Senjora myli dvynukes ir siuva jiemdviem drabužėlius, kunigas prašo manęs, kad aš gražiai jas parengčiau ir statyčiau prie altoriaus. Velykų savaitę jiedvi kartu su Kristum dalyvauja procesijoj; per Kalėdas gauna naujus drabužius. Ir už visa tai bažnyčios taryba moka mums, o priegtam jiedvi dar gauna dovanų, — sidabrinį pinigą ar ką kitą. Tegul bus pagarbintas Viešpats, kuris sutvėrė jas per tokį darkų tėvą, kaip aš. Lina tiesiog negali nuo jųdviejų pasitraukti.

Aš nutraukiau Karnelio, bijodamasis, kad jo pasakojimas perdaug neužsitęstų, ir priminiau jam apie pagrindinę mudviejų pasikalbėjimo temą.

—Na, tai kas?

—Kaip tai kas? Ar gi jųs nesuprantate, kad mažiukės tapo geltonplaukės todel, kad jų motina žiurėjo į saulės užtemimą? Nejaugi jųs to nežinojote?

—Ne, nežinojau. Ir mane labai stebina, Karnelio, kaip jųs galėjote dasiprotėti. Juo labiau, kad jųs jokio apšvietimo neįgijote.

—Na, aš nebandysiu jumis prigauti, don Magon. Ne aš dasiprotėjau. Žinote murininką italą, kuris pastatė varpnyčią? Išblyškęs, geltonplaukis vyrukas, tas pat, kuris pas mus jau ketvirti metai kaip gyvena. Ar nežinote?

—Nežinau, Karnelio.

—Na, tai jis papasakojo man apie saulės užtemimo įtaką.

Vertė K.

Palagas ir Priežiura
St. Paul's Ligoninėj
PER 10 DIENŲ
Normaliuose atsitikimuose
$60.
828 West 35th Place
Tel. Boulevard 6060

PILNAS PASIRINKIMAS NAUJŲ
Skrybėlių, kepurių, marškinių, kaklaraišičių, pančiakų, apatinių marškinių ir petnešų.
Barney Petka's
MEN'S FURNISHINGS
4171 Archer av., arti Richmond st.

A. BITINO
Paminklų Išdirbystė

Vienatinis Lietuvis Vakarinėse Valstijose išdirba Europiškus ir Arikoniškus akmenius paminklus. Pasirinkimas didžiausias. Kainos pigiausios.
Pirmas priešais Šv. Kazimiero kapines
Taipgi skyrius prie Tautiškų kapiniu
3958 W. 111th St., Chicago, Ill.
Tel. Beverly 0005

HOLLAND-AMERICA LINE

STATENDAM
ROTTERDAM — VOLENDAM
N.AMSTERDAM ir VEENDAM
yra populiariški šios linijos laivai. Tiesus trumpas kelias per Rotterdam'ą į ir iš visų dalių
LIETUVOS
Laivai kas savaitę
Neprilygstami patogumai
Rezervavimui ir informacijų dėlei rašyk bile vietiniam agentui, arba:
HOLLAND AMERICA LINE
40 N. Dearborn St. Chicago.

NAUJIENOSE GARSINKITĖS

IŠRINKIT
Išnaujo

MATT FRANZ
Demokratų kandidatą į
REPRESENTATIVE
of the 15th Senatorial District

MATT FRANZ gimė šiame distrikte daugiau kaip 58 metai atgal ir gyvena čia visą savo gyvenimą. Per pastaruosius 27 metus jis buvo malevojimo kontraktoriaus biznyje adresu 1700 S. Halsted St., kur jis ir dabar gyvena su savo šeimyna.

MATT FRANZ tarnavo kaipo 20-to Wardo Aldermanas per 8 metus ir per pereitus 6 metus kaipo Representative iš 15-to Senatorial Distrikto.

Kadangi jis yra čia gimęs ir augęs ir šioje apielinkėje užaugino savo šeimyną ir kadangi jis visą laiką palaikė labai artimus ryšius su šios apielinkės žmonėmis, kaip biznyje, taip ir privatiniame gyvenime, jis todel gerai pažysta žmonių reikalus ir pageidavimus.

MATT FRANZ rekordas parodo, kad jis visuomet dirbo ir balsavo už šio distrikto žmonių interesus, ir kad jis yra indorsuotas visų darbininkų organizacijų. Taipgi, kad jis visuomet gynė ir balsavo už ASMENINĘ LAISVĘ.

Kada Illinois Valstijos legislaturoje čjo svarstymas ir balsavimas apie tai, ar Illinois valstija turi išreikšti savo pritarimą atšaukimui Prohobicijos Akto, MATT FRANZ tuo laiku sirgo, bet kadangi jo balsas buvo reikalingas priėmimui biliaus, jis apleido ligonio lovą ir skubiai išvyko į Springfieldą, kur jis atvyko kaip tik į laiką savo balsu pagelbėti pravesti Anti-Prohibicijos Bilių. Baltimorės laikraščiai tuo laiku tarp kitko šiaip rašė apie šį p. Franz žygį: "Tuo tai laiku Atstovas (Representative) Franz, kuris per keletą savaičių gydėsi Hot Springs, Ark., netikėtai įėjo į Atstovų Butą (House) ir užėmė savo vietą. Kada jo vardas buvo iššauktas, jis balsavo už priėmimą Biliaus, tuo šlapiųjų pralimėjimą paversdamas į pergalę." Jus patys galite suprasti ką tai reiškė svarstant tokį rimtą klausimą. Už šitokį savo žygį, parodžiusį pilną pasišventimą savo pareigoms, jis susilaukė padėkos nuo daugelio žymiausių Asmeninės Laisvės gynėjų, tarp kitų taipgi nuo State Attorney Maryland valstijos, kuris padėkojo p. Franz asmeniškame laiške, kuriame jis rašė:

"Honorable Matt Franz,
Hot Springs, Ark.

"Gerbiamas p. Franz; Aš atvykau į Baltimorę trečiadienio ryte (balandžio 24 d., 1929) ir pirma žinia, kuri patraukė mano atydą Baltimore Sun laikrašty, buvo aprašymas jusų karžygingų pastangų, išgelbėti Illinois valstiją nuo jos aštrių sausinimo įstatymų, ir t.t."

Tai yra išreiškimas padėkos p. Franz už jo vyrišką pasielgimą svarstant viršminėtą aktą, ir tas įrodo, kad MATT FRANZ visuomet yra pasiryžęs buti ten, kur yra svarstomi jo atstovaujamų žmonių reikalai ir todel 15-to Senatorial Distrikto piliečiai yra raginami remti MATT FRANZ primary balsavimuose Utarninke, Balandžio 8 d., 1930.

Sveikatos Dalykai

Dr. S. T. Thomas
(Tamošaitis)

Maisto įtaka dantims

Yra žinoma, kad perdidelių vartojimų kai kurio maisto prirengiama kunas prie tam tikrų ligų; pavyzdžiui: diabito, nutukimo ir vidurių nevirškinimo. Taip lygiai del trukumo kai kurių maisto sudėtinių susidaro kune pakrikimų, pavyzdžiuii. skorbutas, riketas ir skrofulas.

Bėgy kelių metų buvo daroma daug moksliškų tyrinėjimų. kad sužinoti maisto įtaką į dantis, burną, smagenis ir žandų kaulus. Rezultatai tų tyrinėjimų rodo, kad vienos maisto grupės yra naudingos, bet kitos žalingos dantų sveikatai. Ta įtaka gali prasidėti tiesioginiai burnoje, arba netiesioginiai, kai maistas tampa suvirškintas ir asimiliuotas; moteryse prieš, laike ir po nėštumo; negimusiame kudikyj, kudikystėje ir visame žmogaus gyvenime. Reikia nepamiršti, kad tinkamas maistas suteikia ne tik gerą sveikatą visam kunui, bet ir sulaiko dantis nuo puvimo, įdegimo burnos smagenų ir nuo dantų pakrikimo (pyorrheos).

Trys yra maisto grupės, kurias galima priskirti prie palaikymo dantų ir burnos geroj sveikatoj. Pirmai tų maisto grupei priklauso visi tie valgiai, kurie daugiau ar mažiau yra kieti, tampрus ir stambus; pavyzdžiui, stambi duona, čieli grudai, tostai, kukuruzai, riešutai, figos, obuoliai, ridikai, ropės, žali kopustai, salotos ir nepervirę kopustai. Dantimis malimas laike kramtymo aukščiau minėtų valgių valo dantis, stimuliuoja kraujo cirkuliaciją burnos smagenyse ir padaro tvirtus, gražius ir sveikus minkštus burnos audinius. Galima sakyti, kad nuo to priklauso dantų naturališkas švarumas ir sveikumas burnos smagenų.

Vaikai ir suaugę, kurie pratę valgyt ir gerai sukramtyt stambų ir kietą maistą, kaipo taisyklė, turi sveikesnius, žibančius gražius dantis, ir baltai raudonas burnos smagenis. Tie, kurie valgo minkštą ir limpantį maistą, beveik visuomet turi gleivuotus apsivėlusius dantis, minkštas, patinusias ir įdegtas burnos smagenis, kurias kiek dasilytėjus — kraujas bėga. Kvapas iš burnos dvokia, — ir kaip nedvoks, kad burnoj pilna puvėsių ir nešvarumų. Maistas, reikalaujantis daug kramtymo, gelbsti bėgimui seilių, kurios suvilgo maistą ir gelbsti valytis dantims. Labai yra svarbu, kad laike kramtymo bėgtų seilių, nes jos reikalingos virškinimui įvairių maisto krakmolų. Jeigu maistas minkštas — nereikalauja kramtymo, tad ir seilių bėgimas negali buti apstus, nes tik maisto kramtymas stimuliuoja seilių giles ir seilės liuosai bėga. Seilės prirengia maistą burnoje jo vėlesniam virškinimui skrandyj. Jeigu maistas ryjamas neužtektinai sumaišytas su seilėmis, tai jis gadina pilvuko veikimą, pakrikdo žarnas ir visą virškinimo sistemą.

Ryšyje su kramtymu stambaus ir kieto maisto, pravartu čia bus pakalbėti apie turėjimą užtektinai sveikų dantų, arba tiltelius, karuneles ar taip vadinamus plaitus — dirbtinius dantis, kurie gali atlikti dantų darbą. Be dantų labai sunku arba ir visai negalima sukramtyti gerai maistą, be to nustojama daug naudos ir užsiganėdijimo. Ištraukti dantys ir nesutaisyti tilteliais ar plaitoms padaro daug trukumų veido išraiškoje. Neužtektinas vartojimas kramtymo muskulų padaro vieną arba ir abi veido puses silpnas, minkštas, raukšlėtas ir įkritusias. Jųs tankiai pastebite žmones su kreivais veidais ir kreivom nosim, pavyzdžiui: viena veido pusė aukšta, lygi, gražį — normališka, antra — įdubus, daug žemesnė, raukšlėta ir net nosis ton pusėn pakrypus. Tas pasidaro todel, kad normališki, sveiki, stiprus ir gražiai suaugę dantys yra sveikoj pusėj veido, bet priešingoj pusėj kai kurie dantys, gal but, ištraukti, kiti išpuvę, skaudantys, bijantys šilto ar šalto maisto, arba dantys nenormališkoj pozicijaj, ir žmogus negali ta puse kramtyti maisto. Ypatingai daug žalos padaro ištraukti dantys ir jeigu jų vieton, pavyzdžiui vaikams, kiti neišdygsta, o tilteliais (laikinais arba ir pastoviais) sprага neužtaisoma, pasilikę dantys po kiek laiko uždaro tą spragą ir sudagina veidą. Kai kada, iš papratimo, maistas esti kramtomas vien tik viena burnos puse, o kita pusė visai nevartojama kramtymui. Patartina paprasti kramtyti abiem burnos pusėm. Reikia vartoti kramtymo muskulus abejose burnos pusėse. Tai labai svarbu.

REUMATIZMAS
ODOS LIGOS
Jeigu kenčiate nuo bile kokio šių nesmagumų, pareikalaukite nemokamų informacijų. Rašykite
MOR—SUN
2745 N. Mozart St., Chicago, Ill.

IŠMOKIT DEZAININIMĄ

Dezaininimas ir siuvimas dresių moka didelę algą. Jus galite išmokti šio gerai apsimokančio užsiėmimo į trumpą laiką. Diplomos išduodamos. Rašykite del nemokamos knygelės.
MASTER COLLEGE
Jos. F. Kasnicka, Principalas
190 N. State St., k. Lake St. 10 fl.

TAISOME
AUTOMOBILIUS SUDAUŽYTUS
Sutaisom medžio, geležies, sėdynes, naujus viršus ir kas tiktai reikalinga prie mašinos viską padarom.
Drillings Auto Body
834 W. 35th St.,
Phone Yards 1806
CHICAGO, ILL.

Siųskit pinigus per NAUJIENAS

Visos Knygos Už Pusę Kainos
"Lietuvos" Knygyne
Didžiausias Amerikoj lietuvių knygynas "Lietuva", parduoda visas knygas kurios tiktai randasi kataloge už pusę kainos. Kai kurios knygos gaunamos už dar pigiau negu pusė kainos. Šitas knygų nupiginimas tęsis tiktai iki Balandžio-April 30, 1930. Geriausia proga Amerikos ir Kanados lietuviams dabar pirktis knygas. Tokio knygų nupiginimo dar nėra buve. Reikalaukite tuoj naujo "Lietuvos" katalogo, tuoj prisiųsime. Sykiu prisiųsime ir kai kuriuos kitus paaiškinimus. Kataloge yra apie 1500 skirtingų knygų — rasite didesnį knygų pasirinkimą negu kitur. Reikalaukite katalogo šiuo adresu:
KNYGYNAS "LIETUVA",
3210 SO. HALSTED ST., CHICAGO, ILL.

VISI BALSUOKIT UŽ
☒ JOSEPH J. GRISH

REPUBLIKONŲ KANDIDATAS
ant
STATE REPRESENTATIVE
11to Senatorial Distrikto

GARSINKITĖS "NAUJIENOSE"

STANISLOVAS E.
BASINSKAS
Republikonų Kandidatas į
CONGRESMAN
"AT LARGE"

Praktikuojantis advokatas, baigęs Northwestern Universiteto Teisių Mokyklą, duoda sekamus prižadus:

1. Pakeitimą Prohibicijos įstatymų;
2. Kovoti už teisingus immigracijos įstatymus;
3. Kovoti prieš "čainštorius" ir pagelbėt smulkiesiems sankrovų savininkams.

PARLORO SETAI
TIKRAI PUIKŲS
NEPAPRASTAI PIGIOMIS KAINOMIS

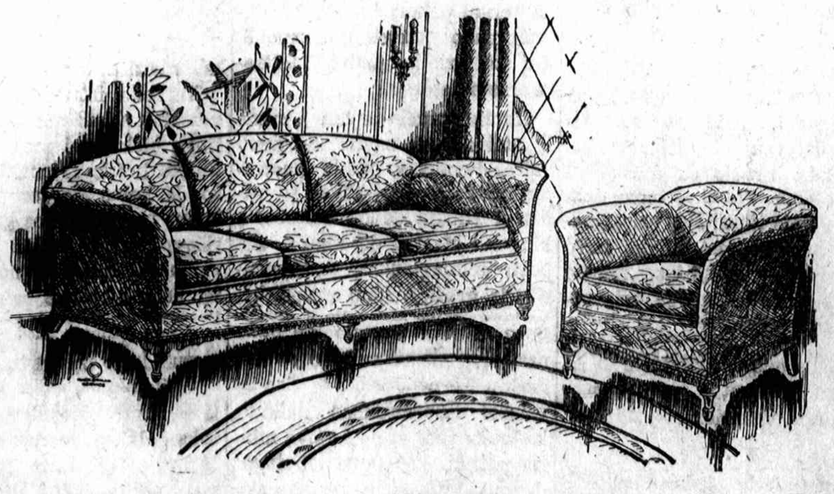

Štai yra nepaprastas pigumas elegantiškų parloro setų. Pirkdami tuojau tuos parloro setus jųs galite sutaupyti daug pinigų. Ateikit ir apžiurėkit musų naujus moderniškus ir puikius setus.

nuo $35 iki $400.

Jos. F. Budrik, Inc.
3417-21 South Halsted Street
Tel. Boulevard 4705

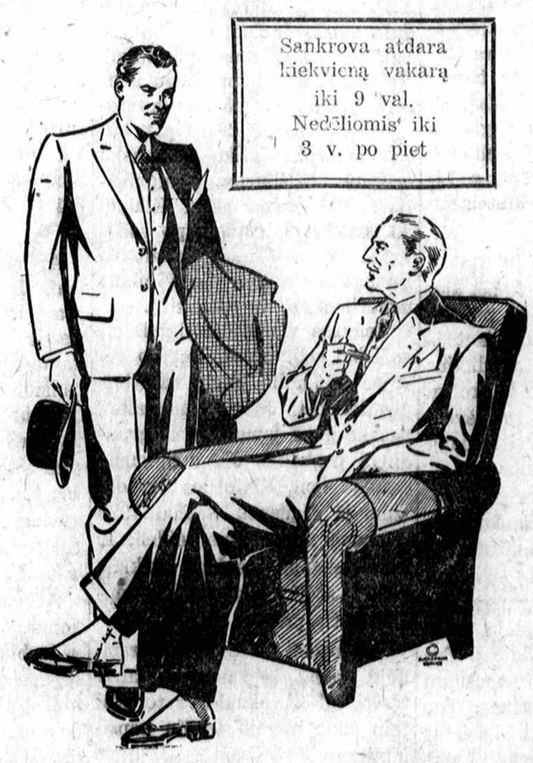

Vyrai! Jauni Vyrai!
NAUJI SIUTAI
ir TOPKAUTAI

Del pavasario ir Velykų išdėti jusų pasirinkimui

$32.50 $37.50

Taipgi nepaprastos vertenybės po $45—$55—$60

Del vyro, kuris įvertina gerus drabužius už prieinamą kainą, čia yra pilnas pasirinkimas siutų ir topkautų, kurie patenkins ir sunkiausiai išsirenkantį. Nauji vilnonai. Naujos spalvos, nauji styliai kaip del mėgstančio puoštis, taip ir del konservatyvaus žmogaus. Jie yra pagaminti geriausių išdirbėjų visoje šalyje ir mes nustatėm ant jų tokią kainą, kokios niekur kitur nerasite.

TURNER BROS.
Halsted St. at Roosevelt Road
"West Side's Greatest Clothiers"

Lietuvaitės daina

Aš flaperka
goldigerka,
aš dar jauna svyt sikstyn.
Šykai kreizį,
visko perka
dresę, šiusus vis lenktyn.
Džy viz, aš pentuoju
feisuką aš bružuoju
koldkrimų šiur.
Valgau aiskryminėj,
moku gerti džinę
ir densinti šiur.

—Kat.

Rinkimai

Įvyko Padaužų Respublikos Prezidento rinkimai

Šiomis dienomis Padaužų prezidentas-diktatorius, kai kurių tautos žymių vyrų raginamas sušaukė skodą į savo rumus ir įvykino prezidento rinkimus. Rinkimų rezultatai toki: 100% už, 50% balsų prieš. Pasėkos buvo tokios—prezidentas-diktatorius pasiliko savo vietoj, bet ne kaip diktatorius, o kaipo tautos išrinktas prezidentas. Šiuo kartu tauta, taip sakant, pareiškė savo valią.

Tuo po rinkimų jo ekscelencija pasiskyrė vieną pilietį ministeriu pirmininku ir jam įsakė išdalinti apie 10 naujų portfelių kitiems ministeriams. Orderis buvo duotas naujiems portfeliams pagaminti. Baltas pirštines patys ministeriai turės nusipirkti.

Tad Padaužų Respublikoj galų gale dar karta tapo atsteigta demokratinė tvarka.

Piliečiai kelia didžiausias ovacijas naujam Tautos Vadui. Telegramos ir sveikinimai plaukte plaukia. Visa Pad. Respublika nudžiugus.

—Užsienos Ministeris.

Skelbimai Naujienose duoda naudą delto, kad pačios Naujienos yra naudingos.

LIETUVOS ŽEMESNYBIŲ ŽODYNAS

Riktelėjimas musų visuomenei

Keturi dvasiškiai ir trys svietiškiai broliai lietuviai, kaip matėte gazietose, surinko vardus ir pavardes žymesnybių ir tur but išsiuntė į Kauną. O Kaune dideli žymesnybės leidžia sapnininką arba žodyną, o greičiausia tai orakulą, kuriame tilps tų žymesnybių vardai ir, gal but, nuopelnai. Sumanymas pusėtinai geras. Žinosime kas žymus, kas žymesnis ir tikra žymesnybė. (Šio traktato autoriai dar tikrai nė nežino ką reiškia "žymesnybė" — tur but geras titulas).

Ir bus naudos visiems. Tik veizėkit. Žodyne rasime biografijas praloto Olšausko, kun. Miežvinio, gen. Plechavičiaus, Voldemaro, Smetonos, Plečkaičio, tėvo Kapucino, tuzino seserų kazimieričių, Graičuno, tėvo Širvydo, inž. Simokaičio, ir visų lašinių skutikų.

Tų žymesnybių medžiotojai atvirai pasisakė, kad jei buvai kur nors džėloj, tai į žodyną nepakliusi. Jei esi raudonas komunistas, tai irgi nepakliusi.

Paskui tie dvasiški ir svietiški žymesnybių skalpų medžiotojai patys savomis sylomis, be padaužų atsiklausimo, nuvotuoja kas žymesnybė, o kas nelabai žymus, kas didelis, o kas mažas. Vadinasi, supraskite musų žodžius: daugybė musų brolių neturi jokio čenčiaus nė jokios progelės į tą garsiąją knygą papulti.

Taigi padaužų karalystės visuotinas skodas šiuo reikalu tikrai susikrimto ir bėga gelbėti visų musų skriaudžiamų brolių šitokiais keliais:

Mes nutarėm ir šiur vykinsim didesnį darbą—išleisime didesnį žodyną **"Lietuvos žemesnybių žodyną".** Aišku kai diena, kad musų knyga bus daug didesnė ir suprantamesnė, nes musų pusėje ir diduma ir demokratija. Juk, ačiu dievams, musų tauta turi daug daugiaus žemesnybių, negu žymesnybių, ar ne? Kur čia tau bus ne.

Arba musų tikslai aiškesni. Kas žymesnybė? Tai asaba, pasižymėjusi žymiai (pv. pralotas Olšauskas). Kas žemesnybė? Tai asaba, pasižymėjusi žemai, arba žemais darbais (trukšmas, liežuvių rodymas, svoločiavimas, keiksnojimas, mitingo ardymas ir kitais panašiais darbais). Vadinasi musų žodynui žaliavos pilni patvoriai — ieškoti nebereikia ir sijoti nėra reikalo. Ką tu čia beišsijosi. Mes visiems duodame lygius čenčius.

Taigi ir, vadinasi, dabar aišku. Žemesnybių žodyno komisija jau gerą pradžią padarė; jau turime surinkę didelį bunčių visokių žemesnybių vyrų ir moterų, ale dar daug ir truksta. Tai nesnauskite, draugai ir draugės iš visų partijų! Siųskite mums vardus visų tokių asabų, kurios moka svetainės grindis kojomis daužyt, švilpt, rėkt, klausimus duot, spyčių drožt, vajus varyt, fondus tvert, kitus šmeižt ir panašius nežymius darbus dirbt. Kas daugiau peckeliauja ir geriau svoločiuoja, to vardas bus raudonomis literomis parašytas, o kas už Smetoną galvą guldo, tai juodomis, ir tam panašiai.

O dabar tai prašome visų branduolių, ALDLD, sosaičių, kuopų ir pavienių žmonių mums šį didį darbą nudirbti padėti. Siųskite vardus visokių žemesnybių. Pavieniai žemesnybės galite patys atsiliepti, prisiųsdami savo žemų darbų katalogą.

Laukdami gausios paramos iš visų pusių, pasiliekame sveiki.

Lietuvos zemesnybių Žodyno Komisija.

Adresas laiškams:
Padaužų Sostinė, L. Ž. Ž. Komisijai.
Generalis Sekretorius
Padauža III.

Phone Virginia 2054
JOSEPH VILIMAS
Namu Statymo
KONTRAKTORIUS
4556 So. Rockwell St., Chicago, Ill.

Bronislavos Poškaitės MUZIKOS STUDIJA

Mokinama Piano, Smuikos, Saxaphone, Klerneta, Korneta, Trombone, Armonikos, Mandolinos, Gitaros, Balalaikos, ir visų kitų styginių instrumentų, lavinama dainavimo, taipgi mokina scenos ir balių šokius. Del platesnių informacijų kreipkitės:

4262 Archer Ave.
Telefonas
Lafayette 4787

NAUJOS PREKĖS NAUJIEMS NAMAMS

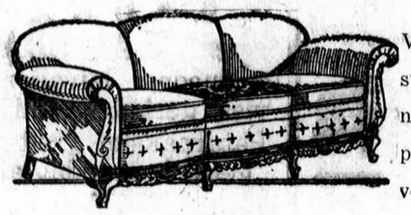

Viena iš daugelio musų pastebėtinai gražių naujų pavasarinių prekių. Ji'ką tik atvežta.

$129.50

Į šią kainą įeina didelis davenport, patogi poilsio kedė ir sparninė kedė su minkšta nugaros atloša.

Gražiai drožinėti, riešutu baigti rėmai. Webb apačia su sprendžininėmis apverčiamomis paduškaitėmis.

Central District Furniture Company
3621-23-25 South Halsted Street

Pirmas Chicagoj ir Amerikoj
MARGUČIO

Koncertas 6 Balandžio Lietuvių Auditorijoj.

O kas jame bus? Sako nauja programa.

Negali buti? Jeigu taip, tai reikės eiti.

Colis — doleris... Taip sako Margutis. Kaina įžangos ir-gi $1.

Eisim visi kurie mylim Vanagaičio, Olšausko dainas ir juoką.

Ruoškitės ir iš Indiana Harbor, Waukegan, Cicero, Gary ir kitur, nes bus šaunus vakaras.

Tokio vakaro Chicagoje nebuvo. Dalyvauja geriausi dainininkai: Dr. C. Kliauga, Pov. Stogis, J. Olšauskas, J. Puišys. St. Valančius, J. Kemėšis, A. Vanagaitis, M. Juozavitas ir Vaidilų Choras diriguojant p. Sauriui.

Ar-gi rasis Chicagoje lietuvis, kuris praleis šią progą? Nemanau.

Skirstysitės linksmu upu. Padainuos ir suvaidins artistės-dainininkės: O. Biežienė, A. Zavestaitė, V. Jaselioniutė, A. Baltutė ir V. Volteraitė.

VAIDINAMOS KOMEDJOS SU DAINOMIS:

'Namų Zidinys'
IR
'Margučio Ofisas'

Režisoriai: J. Olšauskas ir A. Vanagaitis.

ON THE REPUBLICAN BALLOT

FOR REPRESENTATIVE IN CONGRESS
4th Congressional District
(Vote for One)
☐
☐
☐
☐
☐
☒ **Waclaw Pierzinski**

FOR REPRESENTATIVE IN GENERAL ASSEMBLY
4th Senatorial District
(Vote for One)
☒ **Michael A. Ruddy**
☐
☐
☐
☐

FOR WARD COMMITTEEMAN
13th Ward, City of Chicago
(Vote for One)
☐
☒ **Ig. Zwarycz**
☐
☐

Take this to the polls with you
Vote for these three men

PUT A CROSS (X) BEFORE EACH NAME

W. PIERZINSKI

REPUBLIKONIŠKAS KANDIDATAS
— del —
REPRESENTATIVE IN CONGRESS
Ketvirtam Congressional Distrikte
PRIMARY
BALANDŽIO 8 DIENĄ, 1930
LIETUVIS KANDIDATAS

MICHAEL A. RUDDY

REPUBLIKONIŠKAS KANDIDATAS
— del —
STATE REPRESENTATIVE
KETVIRTAM SENATORIAL DISTRIKTE
PRIMARY
BALANDŽIO 8 DIENĄ, 1930
PRIELANKUS LIETUVIAMS

IG. ZWARYCH

REPUBLIKONIŠKAS KANDIDATAS
— del —
WARD COMMITTEEMAN
13-tam Warde
PRIMARY
BALANDŽIO 8 DIENĄ, 1930
PRIELANKUS LIETUVIAMS

A. Jablonovskis

JUDOS VARDINĖS

Šiomis dienomis sutikau savo seną pažįstamą, Kijevo pilietį, kuris nukratė sovietų dulkes nuo savo kojų ir apleido Rusiją... Kalbėjome ilgai, daug ir karčiai...

Tarp kita ko jis papasakojo man į ką išsigimė pagarsėjęs rusų vaišingumas ir svečiavimosi.

—Nėra nieko šlykštesnio, kaip "vakaruškos", žur-fiksai", varduvės... Vardininkai dabar Rusijoj— tai tikri Judos... Vardinių pyragai dabar paduodama su čekistiniu įdaru...

Ir jis pradėjo smulkmeniškai paskoti.

—Prileiskime, jųs rengiatės savo žmonos vardines apvaikščioti ir tam tikslui galvojate vakarušką surengti. Vardinių išvakarėse jųs visai netikėtai gaunate pakvietimą atvykti į GePeU. Maloniai, mandagiai (o, baisiai mandagiai!) kviečia ir užveda kalbą. Su draugiška šypsena "tipas" paprašo jusų atsisėsti, pasiulo rukyti ir pradeda:

—Jeigu neklystu, rytoj pas jus susirinks svečių?..

—M-m... Tiesą sakant, ne svečiai—kokie ten svečiai? Visai paprastas dalykas: žmonos vardinės, tai vienas-kitas giminaitis ateis arbatos stiklą išgerti...

—Na, ne tik giminaičiai... Mums yra žinoma, kad dalyvaus penkiolika asmenų... Tačiau ne tame dalykas... Mes žinome. kad bus vakaruška ir norime ant jusų "socialį užsakymą" uždėti...

—Užsakymą? Kokį užsakymą?...

—O, visai paprastą... Buk tamsta tiek geras, —pakviesk į vardines nors vieną musų žmonių.

—Tai yra, kaip tai pakviesti? Juk aš dagi neturiu garbės...

—A, tai nonsensas... Kokia ten "garbė"? Tiesiog parašykite raštelį Zikinui ir pas jus ateis labai malonus, labai linksmas žmogus... Draugijoj nepaprastai tinka. Jis visus moka išjudinti, palinksminti... Juk jųs pritariate sovietų valdžiai?

—Tai pats savaime suprantama...

—Tad juk negalite atsisakyti jai pagelbėti?

—Žinoma, žinoma, bet juk niekas neatsisako.

—Na, tai ir labai puiku... "Atsisėskite ir rašykite", kaip sakydavo man gimnazijoj francuzų kalbos mokytojas. Zikino vardu... štai jums ir popierius.

Visas šlapias nuo prakaito, vardininkės vyras sėda lyg ant karštos plytos ir ima į rankas plunksną...

O "tipas" mandagiai drąsina:

—Sėskite ir rašykite; prie to susiveda ir visas socialis užsakymas...

Su didžiausiu vargu, su putomis ant lupų. vardininkės vyras rašo pirmą eilutę: "Brangus Ivan Ivanovič." O galvoj kyla įvairiausios mintys:

—Kas gi tai, Viešpatie? Juk tai Judos vardinės... Į savo namus budelį kviesti... Svečiams ant kaklo kilpą nerti...

O "tipas" vis akstina:

—Na, ko jųs čia susimąstėte? Sėskite ir rašykite... Che, che, che...

Kaip triušis, smaugliui žiurint, vardininkės vyras skaito parašytus žodžius: "Brangus Ivan Ivanovič", o pats galvoja:

—Bet juk galima svečius perspėti, galima juk jiems pranešti, kad į vakarušką atvyks niekšas...

Tačiau "tipas" lyg dasiprotėja apie ką galvoja sovietų pilietis ir uždaro tą spragą.

—Tik, žinoma, nereikia nieko sakyti svečiams ir drumsti jų ramybę... Zikinas jusų vakaruškoj privalo buti inkognito... Pas mus neseniai buvo toks atsitikimas, kad šeimininkas perspėjo svečius, o paskui kartu su jais atsidurė Solovecko salose... Antra vertus, tie įspėjimai yra beprasmingi: ar-gi šeimininkas žino savo svečių paslaptis? Jųs manote, kad tai "jusų" draugas, o jis pasirodo "musų", arba teisingiau sakant, "jusų" ir "musų". Jųs manote, kad tai jųs jį pakvietėte, o tikrumoj pakvietėme jį mes... Išviso sunku patirti, ar svečias iš draugingumo pas jus atėjo, ar tik savo pareigas eidamas...

Šaltas prakaitas paširodo vardininkės vyro kaktoj, o "tipas" vis nepaliauja raginęs:

—Na, rašykite, rašykite. Juk nieko paprastesnio negali buti? Iš visų socialių užsakymų šis, gal buti, yra mažiausia painus... Na, žinoma, jeigu vakaruška butų atšaukta arba atidėta, tai nuo Solovecko salų visvien sunku butų išsisukti...

Tokių tai dalykų papasakojo man Kijevo pilietis, kuris nukratė nuo savo kojų sovietijos dulkes... Ir jo akyse matėsi didžiausia neapykanta ir didžiausias pasibiaurėjimas bolševikų tvarka...

Vertė K.

LENGVAS GYVENIMAS

(Iš M. Zosčenkos)

VAKAR man teko į vieną įstaigą nueiti. Savo asmeniškais reikalais.

Prieš tai, žinoma, pavalgiau gerus pusryčius del dvasios sustiprinimo. Ir nuvykau.

Nueinu į tą pačią įstaigą. Atidarau duris.

Nušluostau batus. Einu laiptais. Tik štai iš užpakalio vienas pilietis mane šaukia atgal. Įsako atgal grįžti.

Nusileidau žemyn.

—Kur, sako, eini, ožio galva?

—Na-gi, sakau, einu savo reikalais.

—O jeigu, sako, savo reikalais, tai reikalinga pasas gauti. O tik paskui į viršų lipti. Čia, sako, tau ne Andreevo mugė.

Jau laikas vienuoliktais revoliucijos metais tas paprastas dalykas žinoti. Koks nesusipratimas!

—Aš, gal buti, sakau, nežinojau. Kur čia, sakau, reikia pasas gauti.

—O štai, sako, po dešinei prie langelio.

Prieinu prie to mažo langelio. Barškinu pirštu. Balsas, reiškia, pasigirsta:

—Ko reikia?

—Vadinasi, sakau, man pasas yra reikalingas.

—Tuojau.

Kitoj kurioj nors užsienio įstaigoj butų didžiausias vilkinimas. Butų pareikalavę dokumentų, nufotografavę murzą. O čia net į asmenybę nepažiurėjo. Tiesiog išlindo plika ranka, pamosavo ir padavė pasą.

Viešpatie, galvoju, kaip pas mus lengva ir laisva gyventi ir visokius reikalus atlikinėti. O tuo tarpu visokie inteligentai niekus pliauškia, kad pas mus visokie formališkumai. Kad juos velnias kur griebtų! Nieko panašaus.

Išdavė man pasą.

Pilietis man ir sako:

—Dabar gali eiti. O pirma lenda be paso! Visoks juk bereikalingas elementas gali įsigauti. Visą įstaigą gali į orą iškelti.

—Kur aš, sakau galėčiau draugą ščukiną pamatyti?

Už stalo sėdintis pilietis ruščiai klausia:

—O pasą ar turite?

—Meldžiu, sakau, štai pasas.

Pažiurėjo jis į pasą ir daug mandagiau tarė:

—Draugas ščukinas dabar posėdžiauja. Geriau užeikite kada nors sekamą savaitę. Mat, jis visą savaitę posėdžiauja.

—Galima, sakau, reikalas ne vilkas — į mišką nešbėgs.

Vėl einu laiptais žemyn. Pilietis ir sako:

—Kur eini? Sustok!

Aš sakau:

—Broliuk, aš namo einu. Į gatvę noriu išeiti iš šios įstaigos.

—Parodyk pasą.

—Meldžiu, sakau, štai jis.

—Štai, sako, dabar gali eiti.

Išėjau į gatvę, suvalgiau francuzišką bandelę organizmo sustiprinimui ir nuvykau į kitą įstaigą savo asmeniškais reikalais.

Vertė K.

Vyrai ir Moterys, Chicagos Lietuviai!

Pirmas, o gal ir paskutinis kartas pasaulio Radio istorijoj galima gauti R. C. A. Radiola 47 už 121 dolerį be tubų ir 139 dolerius su tubomis.

Mes užpirkome 250 tų radio už specialę kainą ir parduodame žmonėms už specialę kainą. Tik įsivaizduokite sau, kurie suprantate gerumą Radio.

Radio ir Fonografo kombinacija $275 be tubų. **Musų kaina $121.00**

R. C. A. RADIOLA 66 už 175 Dolerius su viskuo
R. C. A. RADIOLA 46 už 89 Dolerius su viskuo
R. C. A. RADIOLA 62 kurios kaina 395 Doleriai,
O MUSŲ KAINA SU VISKUO

$165.00

Nužemintos Kainos ant

ATWATER KENT, SPARTON, VICTOR, MAJESTIC, HOWARD. PHILCO, FADA,

BRUNSWICK Kombinacija PHONOGRAPHAS ir RADIO su viskuo

$190.00

BREMER-TULLEY

$69.00

Tubas mes garantuojame per 6 mėnesius, o Radios per 2 metus. Musų gabumas pirkime suteikia progą kožnai šeimynai įsigyti sau puikų Radio už labai mažą kainą. Atvažiuokit persitikrinti.

Reikia tik $10 įmokėti. Likusius į 10 mėn.

RADIO General Store

Lietuviai Elektros ir Radio Inžinieriai
3856 Archer Avenue
Tel. Lafayette 6195

Sergantys Žmonės!

PASITARKITE SU DR. ROSS APIE KRAUJO LIGAS, REUMATIZMĄ, CHRONIŠKAS NERVŲ AR PRIVATINES LIGAS.

Specialis atgaivinimo ir liaukų gydymas del silpnų vyrų.

GARANTIJA:
Geriausi Amerikos ir Europos gydymai. Kaina yra žema ir prieinama kiekvienam. Kad pasveikti, pasitarkite SU UŽTIKIMU IR PATYRUSIU SPECIALISTU.

Tris dešimt penki metai praktiško patyrimo. Tukstančiai žmonių sekmingai išgydyta. Tris dešimt metų tame pačiame name. Dešimt gerai įrengtų kambarių tinkamam gydymui ligonių. PASITARIMAS DYKAI. Atsilankykite šiandie.

Dr. B. M. Ross,
35 So. Dearborn St.
kampas Monroe St., Chicago, Crilly Bldg. dos: kiekvieną dieną nuo 10 iki 5. Ne— tris dešimt metų šiame name. — Imkite elevatorių iki penkto augšto. Valandėliomis 10 iki 1. Panedėliais, Seredomis ir Subatomis nuo 10 iki 8 val. vakare

SIUSKIT PER
NAUJIENAS
PINIGUS LIETUVON
To prašo Lietuvos žmonės ir taip pataria Lietuvos bankai

Važiuok LIETUVON
Iš Chicagos tiesiai į KAUNĄ per KLAIPĖDĄ
Parduodam laivakortes visų geriausių linijų. Patarnausim greitai, gerai ir mandagiai.

Darome visokius legalius dokumentus. Atsilankykit pas mus, gausite tinkamiausį patarnavimą.

B. R. PIETKIEWICZ & CO.
MORTGAGE BANKERS
REAL ESTATE
2608 W. 47th Street
Phone Lafayette 1083

JUNGTOJI ČIKAGOS LIETUVIŲ JUBILIEJINĖ EKSKURSIJA

Į LIETUVĄ

Cunard Ekspresiniu Didlaiviu

AQUITANIA

Liepos (July) 6, vidunakty,

Iš New Yorko per Southamptoną į Lietuvos Portą

KLAIPĖDĄ

Ekskursiją Surengė:

Dienraštis "NAUJIENOS" 1739 S. Halsted St., Chicago

P. P. BALTUTIS 3327 S. Halsted St., Chicago

V. M. STULPINAS 3255 S. Halsted St., Chicago

J. J. ZOLP 4559 S. Paulina St., Chicago

Laivakortes į šią ekskursiją parduoda ir dokumentus prirengia visi Cunard agentai.

CUNARD LINE

346 N. Michigan Ave. Chicago, Ill.

PAVASARINIS BARGENAS

"Stainless Steel" stalavinis setas 6-ių peilių ir videlcių, kurių niekad nereikia šveisti. Baltom kriaunom **$3.48**
Juodom kriaunom **$2.98**

KWIK-KOTE Varnišius, kuris išdžiuva į 4 valandas. Galima vartoti ant fliorų, medžių arba klejankos. Taipgi duodame trijų colių bruši su kiekvienu galionu. Galionas tik **$3.00**

FLAT sienos Maliava. Galima maliavoti sienas, medžius, radiatorius ir wall popierą. Ilgai laiko, visokiu spalvu. Syki mėginsi, visada naudosi. Galionas tik $2.50

St. Louis "Dutch Boy" White Lead 100 svarų **$11.98**

Ateikite arba Telefonuokite: LAFAYETTE 4689

Pristatome visur.

J. DERING
4414 So. Rockwell St., Chicago, Ill.

GARSINKITĖS "NAUJIENOSE"

METINIS

SOCIALISTŲ VAKARAS!

KONCERTAS-MARGUMYNAI-BALIUS

VERBŲ NEDĖLIOJ

Balandžio-April 13 d., 1930

Lietuvių Auditorijoj

3133 South Halsted Street

Pradžia 6 val. vakare.
Įžanga $1.00

PROGRAME DALYVAUJA:

BIRUTĖS CHORAS
PIRMYN CHORAS
BIRUTĖS Kvartetas
BIRUTĖS Merginų Trio
BIRUTĖS ORKESTRAS
BIRUTĖS SOLISTAI
BALALAIKŲ TRIO
RUSŲ Kliubas 'MAJAK'
kuris išpildys du vaizdelius su dainomis ir šokiais:
"ČIGONAI" ir "KAIMO VAKARUŠKOS" (Gužynė).

Kviečiame visus rengtis į šį metinį Socialistų Vakarą, nes tai bus vienas pačių didžiausių šio sezono vakarų su labai turtingu programu.

Bus 'Birutė" ir "Pirmyn" choras, taipgi visų pamėgtas Rusų Kliubas "MAJAK", kuris šiame vakare duos du didelius scenos vaizdus su dainomis ir šokiais.

Kvieskite ir savo draugus atsilankyti — visi pasidžiaugsite šiuo vakaru.

Po Programo Šokiai