The First and Greatest Lithuanian Daily in America

NAUJIENOS
THE LITHUANIAN DAILY NEWS
PUBLISHED BY THE LITHUANIAN NEWS PUB. CO., INC.
1739 South Halsted Street, Chicago, Illinois
Phone Roosevelt 8500 Nigth Phone Roosevelt 3073

Pirmas ir Didžiausias Lietuvių Dienraštis Amerikoje

NAUJIENOS
The Lithuanian Daily News

Entered as second-class matter March 7, 1914 at the Post Office at Chicago, Ill., under the Act of March 3, 1879

The First and Greatest Lithuanian Daily in America

NAUJIENOS
THE LITHUANIAN DAILY NEWS
PUBLISHED BY THE LITHUANIAN NEWS PUB. CO., INC.
1739 South Halsted Street, Chicago, Illinois
Phone Roosevelt 8500 Nigth Phone Roosevelt 3073

Pirmas ir Didžiausias Lietuvių Dienraštis Amerikoje

VOL. XVII Kaina 3c Chicago, Ill. Trečiadienis, Gegužės-May 7 d., 1930 No. 108

Baisus žemės drebėjimas Burmoj, Britų Indijoj

Pegu miestas sunaikintas -- Esą apie 6,000 žmonių užmuštų ir daugybė kitų sužalotų

RANGOON, Burma, geg. 6. — Praneša, kad per baisų žemės drebėjimą, atsitikusį praeitą naktį, Pegu mieste daug namų sugriuvo ir užmušė pačiame mieste ir apygardoj apie 6,000 žmonių. Daug yra sužeistų.

Beveik visas Pegu miestas virto griuvėsiais, kuriuose kilo gaisrai. Maža trobų išliko sveikų. Stipriai gadinta buvo ir garsi Švidagono pogoda (šventykla), senovės trobesys 324 pėdų augštumo. Ypačiai gadintas jos stogas.

Pačiame Rangoone buvo 59 žmonės užmušti ir daugiau kaip 200 sužeisti. 48 trobėsiai gadinti.

[Pegu miestas yra apie keturiasdešimt penkias mylias į žiemių rytus nuo Rangoono, ties Rangoono upe, vienas svarbiausių Britų Indijos uostų, turįs apie 20 tukstančių gyventojų.]

Kunigas, 3 kiti suimti del vienuolyno auklėtinės pavogimą

Sensacinga istorija apie Judos rolę suvaidinusią mergaitę ir 100 tukstančių dolerių turtą

NEAPOLIS, Italija, geg. 6. — Visa Avellino provincija dabar sujaudinta nepaprastu įvykiu, del kurio tapo suimti keturi asmenys, butent, Ottorino Tolino, Francesco Tolino, kunigas Palmiera ir mergina Filomena Grosso.

Visi keturi yra kaltinami del pagrobimo iš Avellino vienuolyno vienos auklėtinės, Rosinos di Muro, 17 metų mergaitės.

Abidvi mergaitės, Rosina ir Filomena, vienuolyno auklėtinės, buvo labai susidraugavusios. Paleista atostogų, Filomena papasakojo apie savo draugę Rosiną savo pusbroliui, Ottorinui Tolino, be kita pranešdama jam, kad Rosina esanti paveldėtoja šimto tukstančių dolerių turto.

Jaunam Ottorinui parupo turtas, ir jis sugalvojo pagrobti Rosiną ir ją vesti. Savo sumanymui padėti įvykinti jis pasikvietė kunigą Palmierą ir savo dėdę Francesco. Pusseserė Filomena sutiko savo draugę Rosiną išduoti.

Jie palaukė netoli nuo vienuolyno, ir kai auklėtinės, seserų vienuolių vedamos, ėjo procesijoj pasivaikščioti, Filomena greitai pribėgo prie Rosinos ir pabučiavo ją, kaip Judošius Kristų, tuo duodama savo sėbrams žinoti, kurią jie turi griebti.

Grobikai bėrė seserims vienuolėms druskos į akis, kad jos apžlibtų, pagrobė Rosiną, nusinešė ją į savo automobilį ir nudumė, tuo tarpu kai visos kitos auklėtinės, klykdamos, išbėgiojo į artimiausias krautuves.

Policija per tris dienas ieškojo, kol pagaliau susekė ir areštavo kunigą Palmierą, abudu Tolinus ir Filomeną. Bet jų pagrobtos Rosinos dar niekur nepavyko surasti, ir bijoma, kad grobikai nebutų kur ją nužudę ir jos kuną paslėpę.

Del riaušių uždarė Madrido univ-tą

Ispanijos sostinė stiprios policijos patroliuojama; studentai nori respublikos

MADRIDAS, Ispanija, geg. 6. — Del studentų neramumų Madrido universitetas tapo vyriausybės įsakymu uždarytas. Neleisti daugiau riaušių įvykti, sostinės gatvės stiprių policijos jėgų patroliuojamos.

Antimonarchiniai studentų neramumai prasidėjo praeitą ketvirtadienį, kai policija puolė jų demonstraciją, surengtą geležinkelio stoty pasitikti garsiam respublikininkų vadui Migueliui de Unamuno, Salamankos universiteto rektoriui. Vakar tarp respublikos šalininkų ir monarchistų įvyko stiprių riaušių, per kurias vienas asmuo buvo užmuštas ir trisdešimt penki ar daugiau sužaloti. Tarp sužalotų buvo dvidešimt studentų.

Senatas šiandie balsuos teisėjo Parkerio paskyrimą

WASHINGTONAS, geg. 6. — Senatas šiandie nutarė rytoj [šiandie] balsuoti teisėjo Johno J. Parkerio paskyrimą Augščiausio Jungtinių Valstybių teismo nariu. Balsavimas įvyks 1:30 po pietų.

Japonų žvejai žuvo

TOKIO, Japonija, geg. 6. — Iš Seulo, Korejoj, praneša, kad praeitą naktį per audrą žuvo dvylika žvejų valčių, kurių kiekvienoj buvo nuo trijų iki penkių žmonių.

PARYŽIUS, geg. 6. — Maršalas Joffre, žinomas Francijos generolas, rimtai susirgo.

TEGUCIGALPA, Honduras, geg. 6. — Iš baudžiamo kalėjimo Juticaploj ištruko 22 kaliniai. Jie pabėgo į kalnus Nikaraguos linkui.

ORAS

Chicagai ir apielinkei federalis oro biuras šiai dienai pranašauja:

Nenusistojęs oras; gali but lietaus ir perkunijų; vėsiau; vidutiniai, kartais stiprus pietų ir pietų vakarų, vėjai.

Vakar temperatura įvairavo tarp 65° ir 85° F.

Šiandie saulė teka 5:39, leidžiasi 7:54. Mėnuo leidžiasi 3:22 ryto.

Buvęs mėras ir teisėjas užmušti kolizijoje

OMAHA, Neb., geg. 6. — Savo automobiliu įlėkę į stovintį krovinių vežimą, užsimušė buvęs Council Bluffs, Iowa, mėras Lou Zurmuehlen ir policijos teisėjas Frank Capell. Nelaimė atsitiko šį rytą vieškely tarp Woodbine ir Dunlop, Ia.

Pavojus pardavėjam daiktų svaigiems gėrimams gamintis

Krautuvininkai, parduodantieji Malt-extraktus, butelius ir kitokius rykus bus traukiami teisman

Federalinis prohibicijos administratorius Chicagos distriktui, E. C. Yellowley, paskelbė, kad dabar busianti pradėta energinga kampanija prieš krautuvininkus, pardavinėjančius įvairius pabuklus, vartojamus svaigiems gėrimams gaminti, kaip antai butelius, korkus, malt-ekstraktus, apynius ir kitokius daiktus.

Yellowley sako, kad tų daiktų pardavinėtojai busią šaukiami į federalinį teismą, o jų krautuvės greičiausia busiančios uždarytos.

Mat Augščiausias Jungtinių Valstybių teismas andai išsprendė, kad vyriausybė turi teisės konfiskuoti šules, butelius ir kitokius rykus ir prietaisus, pardavinėjamus svaigiesiems gėrimams gaminti.

Prohibicijos priešai laikys tarptautinį kongresą Budapešte

BUDAPEŠTAS, Vengrija, geg. 6. — Ateinančio birželio mėnesio 12—14 dienomis Budapešte bus laikomas tarptautinis prohibicijos priešų kongresas.

Prisipažįsta davęs prohibicininkų kampanijai prieš Smithą $172,000

WASHINGTONAS, geg. 6. — Tyrinėjamos senato komisijos kvočiamas, E. C. Jameson, New Yorko kapitalistas, prisipažino, kad prohibicininkų kampanijai 1928 metais kandidatui į Jungtinių Valstybių prezidentas, Al Smithui, rinkimuose sumušti jis davęs iš savo kišenės $172,000. Tos sumos $65,000 jis davęs metodistų vyskupui Jamesui Cannonui, kuris tuomet buvo "Virginijos Anti-Smitho Demokratų Komiteto" pirmininkas.

Bet nors vyskupas Cannon gavo $65,000, knygose jis, sako, pakvitavęs tik $17,000.

Laikys tarptautinį aviacijos saugumo kongresą

PARYŽIUS, geg. 6. — Ateinantį gruodžio mėnesį Paryžiuje įvyks tarptautinis aviacijos saugumo kongresas, kuriame jau pasižadėjo dalyvauti septyniolika valstybių: Amerikos Jungtinės Valstybės, Anglija, Francija, Lietuva, Latvija, Norvegija, Čekoslovakija, Kanada, Bolivija, Olandija, Švedija, Japonija, Meksika, Belgija, Graikija, Jugoslavija ir Persija.

Manoma, kad iki gruodžio mėnesio prie naujos organizacijos prisidės ir daugiau kitų valstybių.

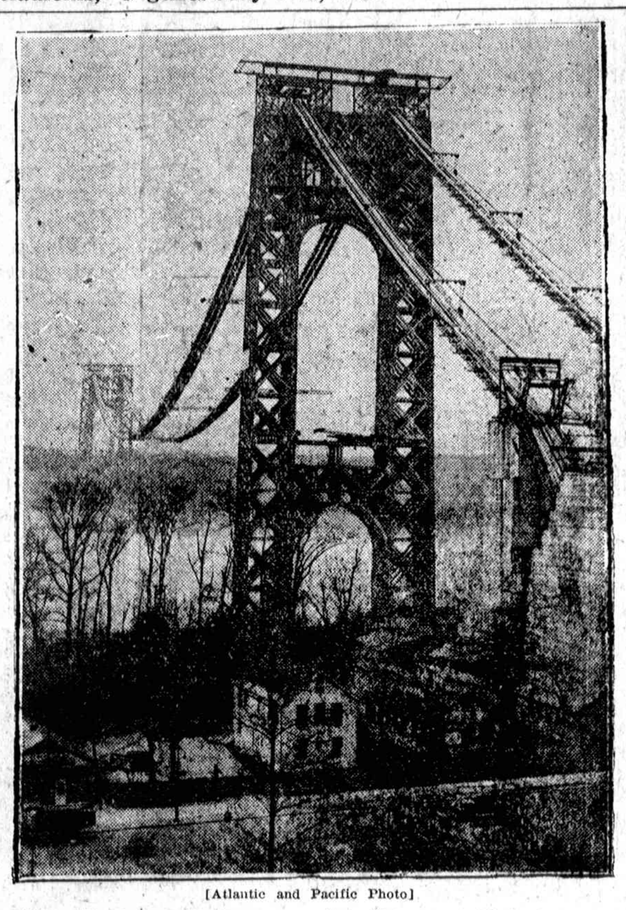

[Atlantic and Pacific Photo]

New York. — Statomas naujas tiltas per Hudson upę

Veihaivei bus grąžintas Kinams spalių 1 dieną

LONDONAS, geg. 6. — Užsienių reikalų ministeris Henderson pranešė parlamente, kad einant padaryta sutartim su Kinija, britų garnizonas bus ištrauktas iš Veihaivei ir ta teritorija grąžinta atgal Kinijai ateinančio spalių mėnesio 1 dieną.

Formali sutartis del Veihaivei grąžinimo buvo pasirašyta Nankine balandžio 18 dieną.

Musų kongresmanas reikalaus bilijono dolerių laivynui

WASHINGTONAS, geg. 6. — Illinois kongresmanas Britten, atstovų buto komisijos laivyno reikalams pirmininkas, šiandie pranešė, kad netrukus jis pasiulysiąs bilių, numatantį išleisti $1,000,000,000 (vieną bilijoną dolerių) naujų karo laivų statymui per ateinančius dešimtį metų, kad Jungtinių Valstybių laivynas galėtų susilyginti su Didžiosios Britanijos laivynu.

Mussolinio žento tėvas busiąs diktatoriaus įpėdinis

ROMA, geg. 6. — Italijos diktatorius Mussolini, matyt, rupinasi, kad diktatura ilgai pasiliktų jų giminės rankose. Bent dabar eina girdai, kad savo įpėdiniu Mussolini skiriąs susisiekimo ministerį Constanzio Ciano, kurio sunus, Galezzo Ciano, neseniai vedė diktatoriaus dukterį, Eddą Mussoliniutę.

LONDONAS, geg. 6. — Praneša, kad Doma Bagče, Turkijoj, ekspliodavo amunicijos sandėlis. Vienas asmuo buvo sužalotas.

Laisvos profesijos turės mokėti mokesčius

KAUNAS. — Valdžia projektuoja įstatymą, kuriuo einant laisvų profesijų žmonės turės mokėti profesinius mokesčius.

Šitaip Washingtono "papės" rupinas savo darbininkais

WASHINGTONAS, geg. 6. — Atstovų butas padėjo ant lentynos bilių, kuriuo buvo numatyta suteikti pašto tarnautojams pusę dienos poilsio savaitėje.

Kongresmanų LaGuardia (N. Y.) ir Sproulo (Ill.) nurodymai, kad pašto tarnautojai turi teisės keturiasdešimt keturioms valandoms darbo savaitėje, kaip ir kiti darbininkai, nieko nepadėjo. Kongresmanas Cramton (Mich.) pasirodė ypačiai priešingas biliui, sakydamas, kad reikią žiurėti ekonomijos ir kad panašųs biliai neturį but taip be jokios atodairos priimami.

Atmetė pasiulymą nemokėt Hindenburgui algos

BERLYNAS, geg. 6.—Reichstago biudžeto komisija vakar atmetė komunistų pasiulymą, kad respublikos prezidento Hindenburgo alga butų panaikinta.

Hindenburgas, kaip prezidentas, gauna algos 60,000 markių (apie $14,400) metams, be to dar 120,000 markių priedo.

$400,000 gaisras

AUGUSTA, Ga., geg. 6. — Gaisras sunaikino čia vieną biznio bloką, padaręs, kaip apskaičiuoja, apie 400 tukstančių dolerių nuostolių.

Rado ligonę griovy prigėrusią

PANEMUNĖ. — Bal. 11 d. A. Panemunės val. Piliuonos km., prie kelio einančio Pakuonio linkui rasta grabėjo prigėrusi pil. Jieva Sakavičiutė. Sakavičiutė sirgusi nuomariu.

Vaikas uždegė tvartus

GARLIAVA. — Bal. 11 d. Garliavos v., Ringaudų km. užsidegė pil. Kazio Reipos trobos. Gaisras kilo del neprižiūrėjimo mažamečio vaiko.

Indusų protesto streikas Panamos Mieste

PANAMOS MIESTAS, Panama, geg. 6. — Didelė indusų kolonija, užsiimanti įvairiais bizniais Panamoje, protestui del indų nacionalistų vado Gandhi suėmimo paskelbė dvidešimt keturių valandų streiką.

Neramumai Indijoj del Mahatmos Gandhi suėmimo aštrėja

Indų nacionalistų susikirtimuose su policija įvairiose vietose buvo užmuštų ir sužeistų

POONA, Indija, geg. 6. — Suėmus indų nacionalistų vadą, Mahatmą Gandhi, įvairiose Indijos vietose kilo neramumai ir susikirtimai su policija.

Svarbiausi neramumai įvyko Delhi mieste, kur policija buvo priversta pavartoti šaujamą ginklą prieš riaušininkus. Du asmenys buvo nukauti ir keli kiti sužaloti. Vyriausybė paskelbė įsakymą, kuriuo užginama visoki susirinkimai ir daugiau kaip penkių asmenų sueigos.

Kalkutoje susikirtimuose su policija buvo sužaloti penkiolika nacionalistų, kurių minia bandė sutrukdyti geležinkelių tarnybą.

Bombėjuje, darbininkams paskelbus protesto del Gandhi suėmimo streiką, pusė tekstilės fabrikų uždaryta.

Neramumuose Juliundhure apie trisdešimt asmenų sužalota, jų tarpe keletas pavojingai.

Panašių neramumų įvyko ir Lahore.

Banditai sumušė kasierių ir apiplėšė banką

BIXBY, Minn., geg. 6. — Trys ginkluoti banditai puolė čia State Bank of Bixby, revolverio smugiais apsvaigino kasierių Schutzą ir paspruko su $2,500 banko pinigų.

DETROIT, Mich., geg. 6.— Keturi banditai šiandie bandė apiplėšti čia Union Trust Co. skyrių. Vienas banditų buvo nukautas, antras mirtinai pašautas, du kiti, nors taipjau buvo sužaloti, sugebėjo pasprukti.

Skandalas senate del Hooverio nominuoto teisėjo Parkerio

Sako bandoma papirkti senatoriai, kad balsuotų už Parkerį į Augščiausio teismo narius

WASHINGTONAS, geg. 6. — Del teisėjo Johno J. Parkerio, kurį prezidentas Hoover nominavo Augščiausio Jungtinių Valstybių teismo nariu, senate pagaliau iškilo skandalas.

Daugelis senatorių yra priešingi teisėjo Parkerio paskyrimui, ir vakar Arizonos senatorius Ashhurst pranešė senate, kad jis turįs žinių, jogei vyriausybė vartojanti papirkimo metodų gauti teisėjui Parkeriui senato patvirtinimą. Sen. Ashhurst pasakė, butent, kad kai kuriems senatoriams vyriausybė siulius federalinių teisėjų vietas, jeigu jie balsuosią už teisėją Parkerį.

Del šitų senatoriaus Ashhursto kaltinimų tam tikro senato komisija veikiausia pradės tyrinėjimus.

Prieš teisėjo Parkerio paskyrimą Augščiausio Jungtinių Valstybių teismo nariu štriai protestuoja Amerikos Darbo Federacija ir kitos darbininkų organizacijos, nes teisėjas Parker jau yra pasižymėjęs kaip organizuotų darbininkų priešas. Protestuoja ir negrų organizacijos del to, kad Parker yra nepalankus negrams.

Apkraustė trijų senatorių ofisus

WASHINGTONAS, geg. 6. — Tennessee senatoriai McKellar ir Brock ir Utah senatorius Smoot pranešė, kad jie radę savo ofisus nežinia kieno apkraustytus. Dokumentai buvę išgriozti ir keletas daiktų išnešta.

Senatorius McKellar įtaria, kad griozdimo darbą padarę slaptosios tarnybos agentai (šnipai).

SAN JUAN, Porto Rika, geg. 6. — Gubernatorius Theodore Roosevelt pasirašė įstatymą, kuriuo iš svetur importuojama į Porto Riką kava apdedama muitu, 10 centų svarui.

ŠANCHAJUS, Kinai, geg. 6. — Nankine šiandie buvo pasirašyta Kinų-Japonų tarifo sutartis.

Lietuvon

galima pasiųsti pinigus greit, saugiai ir patogiai. Siunčiant telegrama tik 50 centų daugiau.

Naujienų ofisas atdaras kasdien nuo 8 ryto iki 8 vakaro. Sekmadieniais nuo 9 ryto iki 1 val. po piet.

NAUJIENOS

1739 So. Halsted St., Chicago, Ill.

Mainieriai ir jų unija

(Tęsinys)

"Kytra mekanika" arba gudri politika.

Apvažiavau nemažai mainų miestelių. Kalbėjaus su desėtkais lietuvių mainierių apie jų uniją ir einančią dabar kovą unijoj. Ir pasakysiu, kad sutikau tik du lietuviu, kurie aiškiai pasisakė esą Lewiso šalininkai ir užgirią jo darbuotę, ir pasak kurių žodžių, mainieriai negalį nė turėti geresnio prezidento, kaip Lewis.

Visi kiti yra pareiškę kart kartėmis, kad jie nelaikytų Lewiso angliakasių prezidentu nė vienos minutės, jeigu tik turėtų galios pašalinti jį. O vienok yra lokalų Illinois valstijoj, kurie dar tebestovi Lewiso pusėje. Tų lokalų randasi daugiau Franklin paviete — aplink Bentoną, Zeiglerį, West Frankfortą.

Kodel jie taip laikosi? Tenka pasakyti, kad viena priežastis to laikymosi tur but bus — **pinigai.** Yra ir kita priežastis —graftas, suktybės lokalų ir buvusio 9-to subdistrikto viršininkų. Tas graftas, tos suktybės buvo įleidę giliai šaknis Franklin paviete, rodosi, jau per keliolika metų. Graftas ir pinigai — tai dvi, atrodo, pamatinės ir svarbiausios priežastys kodel Lewis dar randa paramos. Franklin paviete, ypatingai. Pažiurėkime, ką graftas ir pinigai reiškia mainierių kovoj.

Lewis kontroliuoja dideles pinigų sumas. Viena tik Illinois organizacija Lewiso ofisui (Indianapolise), jo prezidentavimo laiku, pasiuntė apie $6,000,000.-00. O juk mokėjo duokles ir kitų distriktų organizacijos, kol gyvos buvo. Lewiso ofisan suplaukė per 10 metų milionai dolerių. Dalis tų pinigų užsilikusi yra. Reiškia, Lewis turi pinigų ir, tenka manyti, naudoja juos kovai.

Kaip? Isivaizduokite, kad mainoje dirba žmogus. Kad jis yra amerikonas (anglas). Kad jis lanko lokalo mitingus. Kad jis, pagalios, yra pratęs kalbėti susirinkimuose, moka sukeikti, žodžiu — yra "smarkus."

Mainoje jis gal uždirba po $20 savaitei (vidutiniškai imant per metus). Mat, amerikonai ir "džianibuliai" nemėgsta persunkiai dirbti. O gyventi plačiai nori. Toks žmogus veik visuomet buna skolose, ypač prasiskolinęs krautuvėms. Jam visuomet truksta pinigų.

Ir štai Lewiso agentas duoda jam daug-maž tokią propoziciją: Tu, "Dear Brother and Sir", agituok visur, kur gali, už Lewisą ir "nakink" jo priešininkus. Agituok mainoj, kur dirbi. Agituok miestely ant gatvės kampo, kur mainierių susirenka po darbo. Atlankyk, kaip draugas, kitų mainierių namus, ir čia vesk naudingą Lewisui, o kenksmingą jo priešininkams vajų. Lewis tau mokės už šį "darbą." Kiek tau mokės, priklausys nuo tavo gabumų. Bet keliolika dolerių savaitei visgi gausi. Ir niekas nežinos, kad tau moka už tą agitaciją.

Musų nuolat subankrotavusiam "žydeliui" (taip lietuviai vadina "džianibulius" ir amerikonus) tie keliolika dolerių savaitei (ar daugiau), tai kaip manna iš dangaus. Jis yra pratęs kalbėti, todel darbas jam lengvas, tai ne mainoje dirbti.

Ir šitokių agitatorių tenka numanyti, Lewis turi daug. Lewis naudoja juos nuo to laiko, kada prasidėjo šiek-tiek aštresnė kova tarp jo ir Illinois organizacijos.

Tai yra "kytroji mekanika" —gudrioji Lewiso politika. Išvilkti ją aikštėn gan sunku.

O tuo tarpu padėtis vystosi. Yra žinoma — ir tai liudniausias unijų gyvenime reiškinys — kad tik mažas mainierių nuošimtis įdomauja atydžiau savo organizacijos reikalais. Jei, pavyzdžiui, lokalas turi 1,000 narių, tai susirinkimus lanko, gal but, koks šimtas. O dažnai susirinkime bus tik trys ar keturios dešimtys narių. Didžiuma gi narių maitinasi girdais apie tai, kas tame ar kitame susirinkme tarta arba veikta. Ir tik retkarčiais, kada laukiama ypatingai svarbių įvykių arba pareiškimų, lokalų mitingai buna skaitlingesni.

Well, kuomet nariai yra taip nutolę nuo savo organizacijos darbuotės, tai nelabai sunku įkalbėti jiems visokių, dažnai pramanytų, baubų apie tą arba kitą asmenį, ypač mažiukų baubų. Ir Lewiso agitatoriai naudoja tuos baubus.

Jie primins jums, kada tas ar kitas lokalo ar distrikto tarnautojas sustabdė jusų kalbą susirinkime; kokią išlaidų bilą padarė jis iš kelionės į Springfieldą posėdžiui. Suras daugybę kitokių klaidų ir "nusikaltimų". Mainieris gi, lokalo narys, tik trauko pečiais ir stebisi.

Lewiso agitatorius pareikš, galų gale, kad reikia padaryti ištvirkimui galas. Reikia išmesti išrinktus viršininkus ir pastatyti naujus, o duokles siųsti ne į Springfieldą, bet į Indianapolisą. Ir jeigu tame susirinkime rinkti lokalo viršininkai bus išmesti, tai jau į viršininkų vietą pateks greičiausia Lewiso šalininai.

Ducklės bus siunčiamos į Indianapolisą (Lewisui), nors didelė didžiuma narių ir nekęstų Lewiso.

"Kytroji mekanika" — gudrioji politika jau bus suvaidinusi savo rolę.

* *

Reikia tečiau pasakyti, kad pasižymėjo graftu ir suktybėmis ne vienas tų, kurie buvo priešingi Lewisui—ypač Franklin paviete. Bet apie tai kitą kartą.

(Bus daugiau)

— **Reporteris**

Mainierių gyvenimas

Reformuotoji Mainerių Unija auga

Po Springfieldo konferencijos Amerikos mainierių gyvenime prasidėjo visai naujas gyvenimas ir gyvumas. Kol kas veikliausias centras yra Illinois valstija, nes kitų valstijų mainierius Lewis galutinai buvo suardęs.

Jau ir Nova Scotia mainieriai taip pat tarjasi galutinai nutraukti ryšius su Lewis mašina ir atitraukti ne tik savo pajėgas nuo Indianapolis grupės, bet ir finansinę paramą Lewis'o bizniui. Kanados mainieriai finansiškai kas metą prisidėdavo Indianapolis (Lewiso) ofisui po $100,000, kuriais Lewis terorizavo Illinois mainierius. Nova Scotia atsimetimas bus Lewis'ui ir jo gensteriams didelis nuostolis.

Lewis turįs Illinois state 40 savo "henėmenų", bet mainieriai tvirtina, kad jis turi jų nepalyginamai daugiau. Susekta, kad jo gengė yra sudaryta daugumoje iš tolimų atėjunų. Šiom dienom du naujai įstatyti. vienas yra iš Carrier Mills, kitas iš Harrisburg. Kol Lewis pinigų turi, tol turės ir pataikunų.

Indiana state Lewis diktatura jau rodo vaisių: grasinimai išvaryti žmones priešingus Lewis bizniui, ir kai kurių pašalinimas, sukėlė naują upą. Lewis įvedęs į mainierių gyvenimą Nerono, Rusų caro, Kinijos imperatoriaus, kaizerio Vilhelmo, Meksikos Diazo ir kitų despotų metodus, pats artinasi prie tokių despotų neišvengiamo galo. Dabartiniai jo genių žmogžudžiavimai yra jo artimo galo ženklai.

Pennsylvanijoj, kaip Labor Herald, praneša, valstijos organizuoti darbininkai vienbalsiai nusistatę pasipriešinti milijonieriaus senatoriaus Joseph Grundy perrinkimui. Tuo tarpu, kaip Phila. Labor Record skelbia, Lewis Philadelphijoj ragina darbininkų vadus remti Grundy.

Bellaire, Ohio, įvyko mainierių susirinkimas, su virš 200 dalyvių. Po susirinkimo susiorganizavo naujas Ohio lokalas, kurs visame sąstate įstojo į reorganizuotąją uniją. Indianopolio bosai siunčia į Ohio savo agentus mainieriams grasinti, kad nestotų į organizuotąją uniją, bet jau per vėlu.

Pennsylvanijoj pradeda mainieriai imtis už darbo. Vis daugiau užsirašo reorganizuotosios unijos laikraštį "Illinois Miner", ir atsiunčia sąrašus naujų veikėjų organizatorių; taip pat iš Arkansas valstijos ateina pasisiulymų kovai su Lewis'u.

Lewis priešai jau klausinėja, ar bus galima Lewis gauti į teismą, kai jis bus patrauktas atsakomybėn už šunybes. Žinovai paaiškina, kad Lewis laiko savo rezidenciją Springfielde, tai negalės iš Illinois teismo rankų pabėgti. Bet Lewis per 10 metų yra susikolektavęs virš $100,000 pinigų atsargai, tai turi iš ko bylinėtis. Illinois mainieriai turi daug kaltinimų prieš Lewis, kurių pirm teismo dar neskelbia. Atrodo, kad mainieriai pagaliau nusikratys tos piktos slogos.

650 "indžionkšenų' prieš mainierių uniją

Šeši šimtai ir penkios dešimts "indžionkšenų" prieš darbininkų organizaciją, prieš jų teises iškovoti šiek tiek žmoniškesnes darbo ir gyvenimo sąlygas, prieš asmens ir sąjungų laisvę, prieš susirinkimų ir streikų teises, tokio rekordo vargu kuri reakcingiausi šalis gali pasiekti.

Bet nė pats Lewis, nė jo kompanionai del tų 650 "indžionkšenų" nėra nei dienos pasėdėti gavę, nė dolerio pridėję, kuomet tais indžionkšenais per 40 metų unija su 300,000 mainierių buvo ardoma. Lewis neperžengė nė vieno tų indžionkšenų.

Bet kada pagaliau Illinois mainieriai atsiskyrė ir pasiryžo savo pajėgomis gintis nuo Lewis korupcijos, ir išsiėmė indžionkšeną prieš Lewis teroristus, tai Lewis tą indžionkšeną tuojau sulaužė, atsiųsdamas ginkluotas jėgas, kurios pradėjo šaudyti beginklius darbininkus. Tai tokio vado naguose buvo patekusi didžiausioji Amerikos darbininkų organizacija.

KORESPONDENCIJOS

Detroit, Mich.

Pereitos savaitės naujanybės

Balandžio 27 dienai su p. Bukšniu turėjau padaręs "deitą". Na, ir pasileidom "Naujienų" užrašinėti. Gavome penkis skaitytojus. Ar, nepuiku? Kad jį galas, bučiau pamiršęs, kad pirm išvažiavimo ponia Bukšnienė mums pagamino šaunius pietus. O pavalgę visi stojom prie darbo. P-nia Bukšnienė irgi kartu su mudviem važiavo.

Pirma stotis buvo p. J. Aukštuolis. Užsirašė "Naujienas" visiems metams ir dar magaryčioms pamylėjo. Paskui užsukome pas p. Armalavičių. Ten tas pat atsitiko. Pamylėjo ir "Naujienas" užsirašė.

Nutarėm pasukti į šiaurę. Klausiu, kur mes dabar važiuojame. P-nas Bukšnis atsakė, jog važiuosime tol, kol privažiuosime bačką, o tada pasisuksime po kairei. Taip ir padarėme. Pavažiavę porą blokų, sustojome. Priėjome prie durų ir paskambinome. Pasitiko mus p-nia Vitkauskienė ir pakvietė į vidų. Tik dabar aš supratau, kur mes atvykome. P-nas Vitkauskas yra Bukšnio švogeris. Prasidėjo puikiausios vaišės. Tuoj pastatė ant stalo namie darytų dešrų, kumpio ir saldaus vynelio. Užsirašė "Naujienas" į Lietuvą visiems metams. P-nia Vitkauskienė rengiasi važiuoti į Lietuvą paviešėti kokiems keturiems mėnesiams. Jai visą patarnavimą suteikia p. Molis, kuri turi real estate biznį, užrašo apdraudą ir pardavinėja laivakortes. Patarnauja p. Molis sąžiningai, pertat žmonės jį mėgsta. Lietuviai turėtų jį paremti.

* * *

Balandžio 29 d. įvyko Vanagaičio-Olšausko koncertas. Žmonių prisirinko apie puspenkto šimto. Pritruko net sėdynių. Koncertas prasidėjo apie 8 val. vakaro. Pagelbėjo svečiam artistams ir vienas vietinis dainininkas. Tokiu budu buvo trys dainininkai. Pirmoji programo dalis susidėjo iš komiškų dainų ir juokų. Ir Vanagaitis prijuokino publiką iki valios. Visi žinote, kad Vanagaitis sugeba juokus krėsti.

Šį kartą Vanagaitis, J. Olšauskas ir J. Blažis palinksmino publiką ir gražiomis liaudies dainomis. Koncertui pasibaigus, žemutinėj svetainėj buvo šokiai ir kitokie pasilinksminimai. Artistai pripildė musų širdis su pavasarjo džiaugsmu. Per vasarą dainuosime jų skambias dainas piknikuose ir išvažiavimuose. Patartina lietuviškoms kolonijoms pasikviesti p. Vanagaitį ir išgirsti jo dainų.

Girdėjau, kad Vanagas pagavo ir p. Blažį ir išvežė jį į Pittsburghą. Reiškia, dabar bus trys dainininkai. Kuogeriausio pasisekimo.

—J. P. Šunkaraitis.

Buenos Aires, Argentina

Paaiškėjo vyro-moteris misterija.

Tai buvo iš vienuolyno pabėgusi vienuolė.

(Musų korespondento)

Argentinos policijai visgi pavyko dasigaut Raul Luis Suarez kilmės. Tai buvo vienuolė Raquel Luisa Suarez. Jos istorija šitokia:

1886 metais į Argentinos miestą La Platą atvyko ispanų emigrantų šeimyna iš Urugvajaus, Modesto Suarez ir jo žmona Izidora Veldez de Suarez. Vyras dirbo kaipo duonkepis, o jo žmona siuvėja. Jie atsivežė 2 dukteris: Raquela Luisa 4 metų ir Francisca pusantro meto amžiaus. Už 2 metų tėvas mirė. Motina su dukterimis persikėlė į Buenos Aires, tikėdamasi gaut darbo šeimynoje. Dukteris paliko prie vienos šeimynos, o pati pastojo dirbti už virėją kitame name. Už 3 metų ir motina mirė nuo azmos. Dukterys tapo pasiųstos prieglaudon, o iš ten vienuolynan. Kiek paugėjus Raquel pabėgo iš vienuolyno ir dirbo įvairiose dirbtuvėse. Paskui išsikvietė iš vienuolyno ir savo jaunesniąją sesutę Fransiscą. Abi kovojo su vienoms mergaitėms pavojingu miesto gyvenimu, sunkiai dirbdamos ir gyvendamos viename kambaryje.

Francisca ištekėjo ir Raquel vėl pasiliko viena. Bedarbės laikais švogeris ir sesutė jai siulė pagalbą, bet Raquel atsisakė iš kitų gyventi: pati sunkiai ir pigiai dirbo, pusbadžiai gyveno ir dažnai išsireikšdavo savo sesutei, kad moteriai yra labai sunku gyventi pasaulyje.

Raquel pražuvo . Visi ją manė mirusią, nuo 1908 metų. Bet, kaip dabar paaiškėjo, tada Raquel nuvyko į Montevideo ir jau visur dirbo kaipo vyras. Iš savo vardų metrikuose ji išmetė raides "q", "e" ir "a'" ir tokiais dokumentais atvyko atgal Argentinon, išsiėmė policijos cedulą, ištikimybės liudymą, kariuomenės registracijos knygutę ir pilietybę. Gavo darbą ministerijos kanceliarijoje ir ten ištarnavo kaipo vyras virš 22 metų. Ji tai darė ekonominio skurdo nugalėjimui.

Nė pirmoji "legalė" Raquel žmona, su kuria gyveno 10 metų, nė antroji "kompanerė" su kuria išgyveno 2 metus ir 8 mėnesius neišaiškina policijai intimių šeimyninio gyvenimo smulkmenų. Ir šią tylą publika privalo respektuoti.

Jeigu atkasę iš kapinyno Raquel gydytojai ir atras, kad nuodai yra jos mirties priežastimi, tai sunku bus ką nors apkaltinti, nes gal jai pačiai nusibodo pasaulį "monkinti" ir ji pati galėjo nusinuodinti.

"Raul Luis Suarez" palaikai — virš 10,000.00 pezų banke nebus priteista nė jo pirmai legalei žmonai, nė antrai gyvenimo draugei su kuria drauge labai ekonomiškai gyveno ir taupė, nes joki pasaulyje įstatymai nepripažsta kad ir legaliausio šliubo, jeigu tas šliubas tapo priimtas dvicjų moterų, be vyro. Palaikus gaus jos tikroji sesutė Francisca.

Palaidojus Raul Luis Suarez ant moteriškės kapo buvo padėtas vyriškas vardas, nes, sulyg įstatymų, reikalingas parašas, o tikrasai jos vardas tuomet dar nebuvo žinomas. Dabar laikraščiai talpina jau pakeistą kapuose parašą.

Ačiu platiems spaudos komentarams ir dėka 40-tos policijos stoties viršininko energijai galop paaiškėjo Raquel Luisa Suarez misterija.

— B. K. A.

Detroit, Mich.

Svarbios ristynės

Ant galo, ir detroitiečiai susilauks tikrai įdomių ir gerų ristynių, kurios įvyks gegužės 8 d. Risis šauniausias lietuvių ristikas Karolis Požėla su vokiečiu Vogel. Vokietis sveria 220 svarų, o Požėla 190.

Galima sakyti, kad šiandie Požėla yra vienas iš labiausiai populiariškų ristikų. Jį visi mėgsta, kadangi jis labai šauniai ir gražiai ritasi. O dabar detroitiečiams bus progos pamatyti Požėlos susikibimą su vienu geriausių ristikų.

Ir tai dar neviskas. Risis taip pat Jim Londos, kuris priklauso prie pirmos rųšies pasaulio ristikų. Bus dar ir kitos geros poros. Ristynės prasidės 8 val. vakaro. Vieta — Detroit Armory (Brush ir Larnett). —S.

Zonite

DEL ĮSIPIOVIMŲ IR ŽAIZDŲ

Neprileiskite užsikrėtimo! Gydykit kiekvieną įsipiovimą, žaizdą ar įsibrėžimą su šiuo stipriu nenuodingu antiseptiku Zonite tikrai užmuša perus. Taipgi pagelbeti užgyti.

Receptas, Kurį Jis Parašė 1892 m. Yra Pasaulio Populiariškiausias Liuosuotojas

Kada Dr. Caldwell pradėjo praktikuoti mediciną 1875 m., reikalas liuosotojo nebuvo tokis didelis, kaip kad dabar yra. Žmones gyveno normalų, ramų gyvenimą, valgė paprastą, sveiką maistą ir gaudavo užtektinai šviežio oro ir saulės. Bet net ir tada buvo aštrus liusuotojai ir valytojai pašalinimui konstipacijos, kurie, Dr. Caldwell nuomone, nebuvo tinkami žmonėms pilti į savo vidurius. Todel jis parašė receptą laxatyvui, skirtam jo pacientams.

Receptas nuo konstipacijos, kurį jis vartojo pradžioj savo praktikos ir kurį jis pavedė aptiekoms 1892 m. po vardu Dr. Caldwell's Syrup Pepsin, yra skysta augalinė gyduolė, taikoma moterims, vaikams ir senesniems žmonėms ir jie yra reikalingi tokio švelnaus, saugaus vidurių stimulianto, kaip Syrup Pepsin.

Po sekminga vadovybe šis receptas parodė savo vertę ir dabar jis yra daugiausia parduodamas skystas laxatyvas pasaulyje. Tas faktas, kad milionai bonkų išvartojama kasmet parodo, kad jis laimėjo pasitikėjimą žmonių, kurie yra jo reikalingi, kad gauti pagelbą nuo galvos skaudėjimo, aitrumo, vidurių išputimo, nevirškinimo, netekimo apetito ir miego, prasto kvapo, dyspepsijos, šalčių ir karščiavimo.

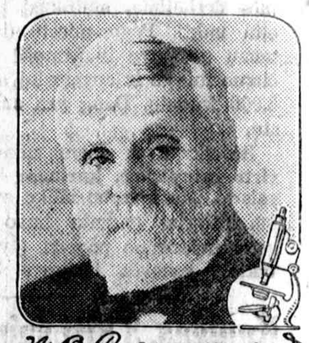

Milionai šeiminų dabar niekad nebuna be Dr. Caldwell's Syrup Pepsin, ir jeigu jus kartą pradėsite vartoti jį, jus visuomet laikysite bonką po ranka skubiam reikalui.

Yra ypač malonu žinoti, kad dauguma jo yra išperkama motinų sau ir vaikams, nors Syrup Pepsin yra tiek pat vertingas senesniems žmonėms. Visos aptiekos turi dideles bonkas.

NAUJIENŲ Ekskursija Lietuvon

Gegužio 24 dieną

Vadovaujama laivakorčių vedėjo ir patyrusio palydovo A. Rypkevičiaus.

Iš Chicagos speciališku traukiniu ant Erie gelžkelio, gegužės 22 dieną tiesiai prie laivo.

Ši kelionė bus viena iš linksmiausių, nes viskas bus prirengta speciališkai del lietuvių. Turistinė ir 3 klesos kambariai iškloti divonais, stalai valgomame išpuošti gėlėmis ir lietuviškomis vėliavomis.

Jau vietų liko nedaug. Todel pasiskubinkite užsisakyti iš kalno.
Kas pirmesnis, tas geresnis.

Galima vežtis ir automobilius.
Nusiimkite paveikslėlius ir ateikite į Naujienas del informacijų.

NAUJENŲ ofisas atdaras kasdieną iki 8 val. vakaro.

NAUJIENOS

1739 So. Halsted St., Chicago, Ill.

Kaip Anglija Valdo Indiją

Perspėjimas kaip reikia ginti ir branginti įsigytą nepriklausomybę.— Kaip Anglija turtingus indėnus pavertė ubagais.

Kada Indija pateko Anglijos kontrolei (pirma ji pateko East India Company ir tik vėliaus Anglijos karaliaus valdžion), Indija buvo viena turtingiausių šalių pasaulyje. Dabar Indija yra pati biedniausia šalis pasaulyje. Visi senovės keliautojai ir rašytojai tvirtino Indijos turtą ir gyventojų gerbuvį. Dabar didžiausia dauguma gyventojų nelaimingi vargdieniai ir neapsakomai biedni, rašo Alice Stone Blackwel, laikr. "Unity".

Indija prieš patekdama Anglijos valdžion buvo gerai audėjų tauta. Indija gaminosi visus drabužius savo kraštui ir išveždavo dideles galybes muslino, šilko, skepetukų, brokadų ir kt., kurie buvo garsus visam pasauly savo gražumu ir teknika. Tie audiniai buvo gaminami ne vien miestuose. Milijonuose kaimiečių namų visoj Indijoj, tarpe žemiečių, kuomet oras budavo per netinkamas lauko darbams, buvo audžiami įvairiausi audiniai namų reikalams ir eksportui. Žemdirbystė ir audimas sykiu kombinuoti padarė, kad šimtai milijonų Indijos gyventojų gyveno patenkinamai ir laimingai.

Laike užkariavimo kovų ir laike taip vadinamo Indijos maišto, East India Company sugriebė ir išvežė neapsakomas daugybes aukso ir brangių akmenų. Indijos maištas buvo paskutinė atkakli pastanga nusikratyti pavergimo pavojaus ir atgauti laisvę. Vėliau okupantai pastatė garsias audinyčias Lancashire, Anglijoj, beveik išimtinai suplėštais Indijos pinigais. Anglija sumanė plačia konkurencija nuslopinti Indijos audimo pramonę, bet Anglijos mašinos negalėjo lygintis savo išdirbiniais nė gražumu nė patvarumu su tikrai artistiškais Indijos audiniais. Tuomet Anglija uždraudė Indijos gaminių įvežimą ir vėliau visai ištrėmė Indijos gaminius iš visos Anglijos ir kolonijų.

Jei Indija butų buvusi laisva, ji butų atsilyginusi tokiu pat uždraudimu įvežti Anglijos fabrikatus, ir butų išgelbėjusi savo namų rinką. Vietoj to Anglija pradėjo gabenti į Indiją dideles galybes pigių ir prastos rųšies surogatų ir versti juos į Indiją. Nebudama varžoma ir neturėdama mokėti muitų, Anglijos konkurencija bematant sugriovė ir užėmė Indijos namų pramonę ir rinką. Prof. Horace H. Wilson sako: "Svetimi (Anglijos) pramonininkai naudojosi politinės neteisybės ginklu laikyti prispaustą komepitorių ir jį galutinai pasmaugti, kadangi negalėjo su juo išlaikyti konkurencijos... Tai yra liudniausias vaizdas Indijai padarytų nuoskaudų."

Vėlai, kada jau vietos gyventojai net užmiršo, kaip jie senovėje savo audyklas statė ir kaip jiems vyko tokius puikius audinius padaryti, vėl buvo pradėta lyg ir gaivinti Indijos pramonę, pristatant audyklų. Bet ir tada angliškoji Indijos valdžia uždėjo akčyžę ant kiekvieno yardo, išausto Indijoj, taip kad ir tada negalėtų konkuruoti su Anglijos pramone ir įvežtais į Indiją angliškais audiniais.

Patekdama Anglijai Indija buvo pilna manufaktorių. Tai buvo Anglijos sistematiškas ir apgalvotas planas pakeisti Indijos manufakturą Anglijos manufaktura. Ta Anglijos politika sugriovė milionus Indijos rankdarbių ir verslininkų gyvenimą. Anglijos idealas buvo padaryt iš Indijos šaltinį iš kurio kuopigiausia galėtų imtis žaliavos savo manufakturai ir kur galėtų kuobrangiausiai parduoti savo gaminius. Indijos veik visi gyventojai tapo nuvaryti prie vienos žemės darbo, ir dabar aštuoni dešimtadaliai velka gyvybę vien tik iš žemės kaip vienintėlio išmitimo šaltinio.

Kaip Anglija sunaikino Indijos kulturą

Kai Indija pateko Anglijai, ji buvo žymiausia laivų statymo, jureivystės ir milžiniškos prekybos šalis pasaulyje. Anglija geidė savo laivams užtikrinti visišką monopolį visam Indijos eksportui ir importui, ir dalimi įstatymų keliu, dalimi prievartos keliu didžioji Indijos laivų pramonė tapo sunaikinta.

Kol Indija patapo Anglijos valdoma, švietimas buvo labai plačiai paplitęs. Sir Thomas Munro 1813 m. oficialiai paskelbė, kad "kiekviename kaime buvo mokykla mokinusi skaityti, rašyti ir aritmetikos". Net East India Company ėmė savo raštininkus ir knygvedžius iš Indijos kaimų. Indijos kaimai buvo savistovios vienetos. Ilgos Indijos istorijos bėgyje, žmonės buvo išsidirbę tam tikrą vietinės savivaldybės formą, kuri jiems atatiko ir kurioj jie gerai gyveno. Kiekvienas Arioniškos Indijos kaimas buvo maža bendruomenė, valdydama bendrai žemę aplinkui. Mokyklos mokytojas visuomet buvo vienas iš kaimo instruktorių ir veikėjų. Dinastijos kilo ir krito, invazijų bangos siautė po kraštą, visuomet palikdamos kaimų bendruomenes nesugriautas ir nepakeistas. Anglai pasiėmė sunaikinti tą nuo amžių išdirbtą Indijos organizacijos formą. Anglai buvo fundamentalistai ir nekentė komunalių žemių. Užtad dabar Anglija savinasi visą Indijos žemę ir renduoja ją sulig savo noro. Anglija nepasirupino mokytojų likimu, ir atėmus iš kaimų žemes, mokytojai neteko mitimo, ir tamsybė užguldė Indijos tautą. Po dviejų šimtmečių Anglijos valdžios jau tiek pasiekta, kad 90 nuošimčių gyventojų nebemoka nė skaityti nė rašyti, ir tuo žmonių tamsumu pasinaudodami Anglai dabar skelbiasi negalį duoti Indijai nepriklausomybės, nes Indija pertamsi esanti save valdyti.

Apiplėšti žmonės milijonais miršta badu

Kol Indija pateko Anglams, žemės mokesniai buvo imami atatinkamai nuo derliaus ir mokami pačiu derliu (in natura). Kuriais metais derlius buvo menkesnis, tai ir mokesniai buvo mažesni. Anglų valdžia nustatė, kad mokesniai turi buti mokami grynais pinigais, ir mokesnius nustatė sulig vidutinių metų derliaus. Pats dabartinis Anglijos ministeris pirmininkas Ramsay MacDonald sako savo knygoj "The Government of India", 11 skyriuj:

"... (žemės mokesniai) dažniausia buvo išieškomi prievarta... Valdžios paprotys buvo išspausti iš žemiečio kuodaugiausia, viršiau ir daugiau jo gyvenimo standardo, kurs ir be to yra perdaug žemas."

Gana daug yra liudymų, kiek žemas yra Indijos farmerio gyvenimo standardas nupuolęs. Sir William Hunter, buvęs ilgus metus Indijos statistikos general direktorius, sako, kad 40,000,000 gyventojų niekuomet neturi pakankamai pavalgyti.

Prieš Anglijos okupaciją, Indijoj atsitikdavo apie 2 bado metai laike šimto metų, ir tie patys budavo lokaliniai (atskirose tik vietose). Anglijai užėmus, jau vien tik devynioliktojo šimtmečio pirmais 25 metai buvo 5 bado metai, kuriais žuvo apie 1,000,000 žmonių.

Antrame ketvirtadalyje buvo 2 badmečiai, kur žuvo apie 400,000 žmonių; trečiame ketvirtadaly buvo 6 badmečiai, kur žuvo 5 milijonai žmonių, o paskutiniame ketvirtadalyj buvo 18 bado metų, tai yra per 25 metus, 18 metų bado metai... ir per tuos metus mirė nuo bado tarpe 15,000,000 ligi 26,000,000 žmonių... Laike visų tų badmečių Indijoj buvo maisto pilnai pakankamai, bet žmonės jau buvo perdaug bėdni, maisto nusipirkti. Sr. J. T. Sunderland sako: "Sulig tikros teisybės, badai Indijoj eina nepaliaujamai. Jei ir lietaus yra pakankamai ir derlius geras, vis tik kur nors yra badas plačiausia skale". Ir žmonės badais yra taip baisiai nuvarginti ir nusilpę, kad epidemijoms užėjus miršta lyg musės.

Indiją turi savo okupantus brangiai apmokėti

Indijoj eina nuolatinis pinigų spaudimas ir gabenimas Anglijon. Anglijos valdžia Indijoj yra iškaštingiausia pasaulyje. Jos valdovai Indijoj pasiskiria sau aukščiausias algas ir dideles pensijas, ir laiko sau visas geriau apmokamas tarnybos vietas. Indijoj žmonės yra apkrauti mokesniais du syk sunkiau, negu Anglijos žmonės, ir daugiau nei tris kartus kaip Skotlandijos žmonės, nors Indijos žmonės yra nepalyginamai bėdnesni. Indijos žmonės turi apmokėti visas išlaidas Anglijos kariuomenei, kuri yra laikoma Indijoj su tikslu Indiją laikyti prislėgtą. Be to dar Indijos gyventojai turi kariauti ilguose Anglijos karuose, ne del Indijos labo, bet del Anglijos imperijos galybės. Laike 41 metų, nuo 1859 ilgi 1900 metų buvo 33 karai, dauguma karų tolimose šalyse, kaip Kinijoj ir Egpte, ir už tuos karus Indija buvo apdėta baisia mokesnių rata,— daugiau kaip $450,000,000 Indija turėjo sumokėti Anglijai vien tik pastarojo šimtmečio laike.

Po paskutiniojo didžiojo karo Indijos valdovai Anglai nubalsavo, kad Indija turi prisidėti su mokesniu $500,000,000 Didžiosios Britanijos naudai, karo išlaidoms padengti, nors Indija visai neturėjo balso tame "balsavime".

Prieš Anglijos atėjimą, senieji Indijos imperatoriai suvartodavo šalies mokesnius pačioj Indijoj, ir pinigai visada vėl grįždavo žmonėms. Dabar dauguma pajamų išvežama laukan ir niekuomet nebegrįžta. Indija badauja delto, kad žemės mokesniai yra perdėti nebepakeliamai, kad manufaktura yra suardyta ir gera pusė kasmetinių pajamų išvežama lauk iš krašto.

Niekas nėra pakankamai geras kitą valdyti

Anglijos teismas Indijoj yra griežtai teisingas tarpe europiečio ir europiečio arba tarpe indiečio ir indiečio, bet niekuomet ne tarp europiečio ir indiečio; teisme su europiečiu indietis niekuomet neras teisybės.

Despotiškas valdymas naudoja ne tik valdomuosius, bet ir pačius valdytojus. Dauguma anglų Indijoj elgiasi su vietiniais labai žiauriai ir arogantiškai, ir įžeidžia juos kiekviename žinksny. Sir. Henry C. Bannerman, buvęs Anglijos liberalas premjeras rašė: Kad ir gera valdžia negali pavaduoti savivaldos. Pavergimo atmosfera yra nuodinga, užmušanti visa kas yra žmogiška ir ko nors verta. Aš turiu priminti savo tautiečiams, kad Britonai Indijos valdyme visai yra pasisavinę Prusijos ir Rusijos metodą".

Tiesa, Anglija padarė Indijai ir daug ko gera, tačiau ji atnešė nepalyginamai daugiau nelaimių ir pikto: fizinį išmirimą nuo badų, protinį tamsumą ir dvasinį nuopuolį. Nors Anglai yra vadinami geriausi kolonijų administratoriai pasaulyje, bet ir jie negali blogos sistemos (kito valdymo) padaryti gera. Tai yra žiauri neteisybė, kada 320,000,000 žmonių, beveik visas šeštadalis pasaulio turi buti valdomas mažos atėjunų gaujos prieš valią ir norą, ne del pačių žmonių labo, tik del pelno palyginamai mažo skaičiaus svetimšalių, išnaudotojų. Kiekvieno doro žmogaus pageidavimas turi buti, kad Indijai privalo buti grąžintos žmogaus teisės, patiems save valdytis, ir taip jau turi buti perspėjimas toms tautoms, kurios turi nepriklausomybę iškovojusios, kaip ją reikia branginti ir saugoti.

—J. P.

PRANEŠIMAS

Šiuo pranešu visiems savo draugams, pažystamiems ir kostumeriams, kad aš perkėliau savo Real Estate ofią į nuosavą namą, adresu:

5339 S. Central Ave.

S. E. Cor. Archer and Central

Tel. Prospect 8759

Savo name Real Estate ofisą įrengiau moderniškai. Kiekvienam suteiksiu greitą, mandagų ir gerą patarnavimą.

Perku, parduodu ir mainau namus, farmas ir lotus. Namų — žemes reikalais visuomet kreipkitės į mano ofisą.

J. N. Zewert & Co.

5339 S. Central Ave.

S. E. Cor. Archer and Central

Tel. Prospect 8759

TAISOME

AUTOMOBILIUS SUDAUŽYTUS

Sutaisom medžio, geležies, sėdynes, naujus viršus ir kas tiktai reikalinga prie mašinos viską padarom.

Drillings Auto Body

834 W. 35th St.,

Phone Yards 1806

CHICAGO, ILL.

Daktaras WISSIG,

Kapitonas Pasauliniame kare

Specialistas iš Seno Krajaus

GYDO VISAS LIGAS VYRŲ IR MOTERŲ

NEŽIURINT KAIP UŽSISENĖJUSIOS ir NEIŠGYDOMOS JOS YRA

Speciališkai gydo ligas pilvo, plaučių, inkstų ir puslės, užnuodijimą kraujo, odos, ligas, žaizdas, reumatizmą, galvos skausmus, skausmus nugaroje, kosėjimą, gerklės skaudėjimą ir paslaptingas ligas. Jeigu kiti negalėjo jus išgydyti, ateikite čia ir persitikrinkite, ką jis jums gali padaryti. Praktikuoja per daugelį metų ir išgydė tukstančius ligonių. Patarimas dykai.

OFISO VALANDOS: nuo 10 ryto iki 8 v. vak. Nedėliomis iki 12 d.

4200 West 26 St., kampas Keeler Ave., Tel. Crawford 5573

Rusiškos ir Turkiškos Vanos

12th STREET

Tel. Kedzie 8902

3514-16 Roosevelt Rd.
arti St. Louis Ave.
CHICAGO, ILL.

Pirmi malonumui

CAMELS patenkina jusų cigareto norą, kuris yra rukomas del malonumo. . . . Jie jums duoda nepalyginamą Turkijos ir Naminių parinktiniausių tabakų rušį . . . lengvumą ir švelnumą, puikumą skonyje, turtingumą rušy, malonų kvepėjimą.

Pagarsėjusiam Camel rušy randat visko, ko geidžiat rukymo malonume.

Bilionai Camel pakelių kupinai pilni malonumo, laimėjo ištikimą daugiau rukytojų draugystę, kaip kiti išrinkti cigaretai.

Neatsisakykit sau gausumo

CAMELS

© 1930, R. J. Reynolds Tobacco Company, Winston-Salem, N. C.

NAUJIENOS

The Lithuanian Daily News
Published Daily Except Sunday by the Lithuanian News Pub. Co., Inc.
1739 South Halsted Street
Telephone Roosevelt 8500

Editor P. GRIGAITIS

Subscription Rates:
$8.00 per year in Canada
$7.00 per year outside of Chicago
$8.00 per year in Chicago
3c per copy

Entered as Second Class Matter March 7th, 1914, at the Post Office of Chicago, Ill., under the act of March 3rd 1879.

Naujienos eina kasdien, išskiriant sekmadienius. Leidžia "Naujienų" Bendrovė, 1739 So. Halsted St., Chicago, Ill. Telefonas Roosevelt 8500.

Užsisakymo kaina:
Chicagoje — paštu:

Metams	$8.00
Pusei metų	4.00
Trims mėnesiams	2.00
Dviem mėnesiam	1.50
Vienam mėnesiui	.75

Chicagoj per išnešiotojus:

Viena kopija	3c
Savaitei	18c
Mėnesiui	75c

Suvienytose Valstijose, ne Chicagoj, paštu:

Metams	$7.00
Pusei metų	3.50
Trims mėnesiams	1.75
Dviems mėnesiams	1.25
Vienam mėnesiui	.75

Lietuvon ir kitur užsieniuose [Atpiginta]

Metams	$8.00
Pusei metų	4.00
Trims mėnesiams	2.50

Pinigus reikia siųsti pašto Money Orderiu kartu su užsakymu.

SMUGIS NAMINĖLĖS GAMYBAI

Juo daugiau žmonyse pasireiškia priešingumo prohibicijai, juo, lyg tyčia, ji yra aštriau vykinama.

Pirma buvo draudžiama svaiginančiuosius gėrimus gaminti ir pardavinėti. Dabar norima padaryti nusikaltimu degtinės pirkimą ir vartojimą. O federalis Aukščiausias Teismas eina dar toliau: jisai tik-ką padarė kaip vienu balsu sprendimą, kad yra draudžiama pardavinėti arba siulyti pardavinėjimui net ir tas prietaisas, kurios tarnauja nelegalių skystimų laikymui arba gabenimui.

Žodžiu, aukščiausioji teismo įstaiga Jungtinėse Valstijose pripažino, kad sulig prohibicijos įstatymu krautuvės negali pardavinėti bačkas, bonkas, kamščius ir kitokius daiktus, vartojamus "naminėlės" gamyboje. Vadinas, jeigu policija tas prekes užtiks išstatytas krautuvėje, tai ji turi teisę jas konfiskuoti.

Byloje, kurioje Aukščiausias Teismas padarė šitą sprendimą, advokatas įrodinėjo, kad bonkos ir kamščiai negali but laikomi degtinės darymo įrankiais, kadangi į bonkas degtinė juk yra pilstoma tuomet, kai ji jau yra padaryta. Bet teismas rado, kad žodį "darymas" (manufacture) reikia imti "platesne prasme", kuomet kalbama apie draudžiamus prohibicijos įstatymu veiksmus, butent, ne tik kaipo aktualį degtinės gaminimą, bet "ir visą procesą, kuriuo prekės yra paruošiama pardavimui atviroje (?) rinkoje".

Kad degtinė pasiektų rinką, žinoma, nepakanka ją tiktai išvirti ir išvalyti. Ji turi but supilta į bačkas, bonkas arba kitokius indus. Bet ir to dar negana. Ji turi but padėta kokioje nors troboje, ir ji turi but atgabenta iš gaminimo vietos į pardavimo vietą.

Jeigu tuščios bonkos, Aukščiausio Teismo nuomone, yra uždrausti daiktai vien tik del to, kad bonkos **gali but vartojamos** "munšaino" pilstymui, tai kiekviena troba, kiekvienas vežimas arba automobilius taip pat yra "uždrausti daiktai", nes ir jie **gali** but panaudoti alkoholio prekybai. O jau visai nėra abejonės apie stikius ir stiklelius, nes alų arba degtinę beveik niekas negeria tiesiog iš bačkos!

Prie ko gi prives šitoki "platųs" prohibicijos įstatymo interpretavimai?

Aišku, kad tuo savo sprendimu teismas Washingtone norėjo suduoti smugį plačiai išsikerojusiai **naminei** alkoholio pramonei. Atrodo, kad šitą jo žinksnį stačiai padiktavo Anti-Saloon lyga. Bet jeigu prohibicijos agentai dabar, pasiremdami tuo Aukščiausio Teismo sprendimu, galės persekioti grosernes ir tabako bei sodos krautuvėles, kuriose parduodama apyniai, salykla, bonkos, kamščiai ir kiti tos rųšies daiktai, tai nieko naujo jie negalės padaryti **stambiemsiems butlegeriams,** kurie turi didelius ir puikiai įrengtus alaus ir degtinės fabrikus. Toki nelegalio biznio tuzai, kaip Capone ir panašųs į jį, ne tik nenukentės del to, bet gal da ir darys daugiau pelno, kuomet bus apsunkinta naminėlės gaminimas privačių namų virtuvėse ir "beizmentuose".

ISPANIJOS STUDENTŲ DEMONSTRACIJOS

Judėjimas prieš monarchiją Ispanijoje nesiliauja. Užvakar universiteto studentai Madride, Ispanijos sostinėje, surengė demonstraciją prieš karalių ir jo valdžią. Kai policija ir kariuomenė bandė jėga išvaikyti demonstrantus, tai įvyko susirėmimas, kuriame 2 asmens buvo užmušti ir apie 40 sužeistų.

Pastebėtina, kad už respubliką Ispanijoje kovoja ne tik darbininkai, vadovaujami socialistų, bet ir universitetų mokiniai. Anądien garsusis Ispanijos monarchijos priešas, prof. Unamuno, pareiškė, kad studentai daugiausia prisidėjo prie diktatoriaus de Riveros nuvertimo.

Tai primena priešrevoliucinius laikus Rusijoje. Apie pabaigą devynioliktojo šimtmečio ir pradžioje dvidešimtojo Rusijos universitetai buvo revoliucijos židiniai. Universitetai streikuodavo, studentai rengdavo demonstracijas gatvėse ir, kai valdžia juos už tai ištremdavo iš didmiesčių, tai jie paskleisdavo revoliucines idejas provincijoje ir sodžiuje.

Atrodo, kad Ispanijos monarchija gali susilaukti tokio pat galo, kaip Rusijos.

Apžvalga

KOMUNISTŲ PRALAIMĖJIMAS NORVEGIJOJE

Per Velykas Norvegijoje įvyko profesinių sąjungų (unijų) rinkimai. Visi komunistų kandidatai prakišo ir nė vienas senųjų viršininkų komunistų nebuvo išrinktas. Jų vietas užėmė socialdemokratai.

Reikia atsiminti, kad prieš keletą metų komunistai kontroliavo Norvegijos darbininkų judėjimą: darbininkų partiją ir profesines sąjungas. Socialdemokratai tuomet buvo priversti atsimesti nuo darbininkų partijos ir skyrium susiorganizuoti. Bet paskui Norvegijos darbininkų partija nutraukė ryšius su Maskva ir susivienijo su socialdemokratais. Dabar komunistai tapo išmesti ir iš profesinių sąjungų vadovybės.

SĖDI SAU, IR GANA!

Nežiurint atkartotinų reikalavimų, Voldemaras, buvęs Lietuvos diktatorius, dar vis nesikrausto iš savo ministeriško buto. Jisai sako negalįs tą butą apleisti, kadangi tenai esančios knygos, kuriomis jisai turįs naudotis, rašydamas veikalus apie Klaipėdą ir Vilnių. Tuos veikalus parašyti jam užsakė Smetona.

O gal Voldemaras tikisi, kad jam bus sugrąžintas ministerio portfelis?

"IŠVALĖ"

Maskvos komunistų partijos komiteto plėnumas pašalino pirmąjį Maskvos komiteto sekretorių Baumaną ir jo vieton išrinko Kaganovičių, vieną centralinio komiteto sekretorių.

Baumanas buvo vienas karščiausiųjų Stalino "kairiojo kurso" šalininkų. Už "penkmečio planą", ukininkų "kolchozavimą" ir kitas nesveikas diktatoriaus fantazijas jisai stojo visoms keturioms.

Bet Stalinui teko staigiai pakeisti savo "kairiąją" politiką, suverčiant kaltę del jos nepasisekimų ant "žioplų" komisarų, kurie ją vykdė. Ir biednas Baumanas tapo išmestas iš vietos.

NEPRIKLAUSOMIEČIAI PRIEŠ DARBIEČIUS

Įvykęs per Velykas anglų Nepriklausomosios Darbo Partijos suvažiavimas Birminghame užėmė nepalankią Darbo Partijai ir MacDonaldo kabinetui poziciją. Viena suvažiavimo rezoliucija užgiria nepriklausomiečių pirmininko Maxtono ir jo vienminčių balsavimus prieš valdžią parlamente. Už tą rezoliuciją balsavo 257 delegatai, prieš — 50. Kita rezoliucija reikalauja, kad Nepriklausomosios Darbo Partijos nariai, išrinkti į parlamentą, laikytųsi savo organizacijos nutarimų, nepaisant ar jie sutinka su Darbo Partijos nusistatymu, ar nesutinka.

Po šitokių nutarimų butų buvę logiška nepriklausomiečiams visai išeiti iš Darbo Partijos ir sudaryti atskirą politinę organizaciją — ketvirtą partiją. Bet tos išvados suvažiavimas nepadarė. Nepriklausomoji Darbo Partija nori ir toliaus pasilikti Darbo Partijoje ir "gręžti iš vidaus". Tokia nepriklausomiečių taktika gali ateityje privesti prie aštrių konfliktų Darbo Partijos viduje.

Antra vertus tečiaus, Anglijos darbininkų judėjime nesilaikoma tokio griežto nuosakumo, kaip kitų šalių socialistų partijose. Juk ne taip dar seniai praėjo tie laikai, kada Anglijos darbininkų unijų suvažiavimai priimdavo bolševikiškas rezoliucijas, kuomet Darbo Partija, savo daugumoje susidedanti iš tų pačių unijų, skelbdavo griežtą kovą bolševizmui. Šiandie Anglijos darbininkų unijos yra visai atsižadėjusios savo pirmesniojo "radikalizmo" ir remia MacDonaldo valdžią. O "radikalų" rolę dabar vaidina Nepriklausomoji Darbo Partija.

Nepriklausomiečiai turi daugiausia pasekėjų Škotijoje. Kai kurie žymųs jų vadai yra karšti katalikai — pavyzdžiui Wheatley ir Buchanan (abu — parlamento atstovai). Pirmiaus Nepriklausomajai Darbo Partijai vadovaudavo toki gabųs vyrai, kaip MacDonald ir Snowden; bet pastaruoju laiku jie iš jos pasitraukė, ir nepriklausomiečių organizacijos įtaka darbininkų judėjime labai nupuolė. Jeigu ji nesiliaus kėlusi triukšmą prieš Darbo Partiją, tai ji visai sunyks.

Apie Įvairius Dalykus

Jurų Augmenys

Mokslininkų kongresas.—Juros augmenys yra ideališkas maistas. — Dr. Hugh Smith pranešimas. — Trąšos. — Iš juros augmenų japonai pagamina $3,000,000 vertės produktų. — Kanten. — Furori. — "Sushi". — Belgų artisto eksperimentai. —Luther Maddocks.

Prieš porą metų Japonijoj įvyko mokslininkų kongresas, į kurį buvo nuvykusi ir Josephine Tilden, kuri Minnesotos universitete eina botanikos profesoriaus pareigas. Kongrese buvo daug svarstoma apie juros augmenis. Tie augmenys arba maurai, sako Tilden, senovėj sudarydavo tiesiog ideališką maistą. Žmonės, kurie gyvendavo netoli nuo juros, beveik išimtinai tais augmenimis ir maitindavosi. Ir jie buvo gana sveiki ir jokių sveikatos pakrikimų, kurie pareina nuo netikusio maisto, nežinojo.

Juros augmenys yra pagrindas visokios vandenyj esančios gyvybės. Be tų augmenų joki juroj gyvybė nebutų įmanoma. Tie augmenys yra labai lengvai virškinami, todel tinka maistui net vaikams. Ir priegtam iš jų galima pagaminti visokios rųšies maistą, — tiksliau sakant, valgį. Kaikurie augmenys turi nemažai jodos ir yra naudojami vaistams gaminti.

Dar 1904 m. Dr. Hugh Smith, kuris tuo laiku ėjo žuvininkystės komisionieriaus pareigas, paskelbė labai platų raportą apie tai, ką japonai daro su juros augmenimis, ir ką galėtų toj srityj padaryti amerikiečiai. Nors nuo to laiko praėjo jau gana daug laiko, vienok Amerikoj į jurų augmenis beveik jokio dėmesio dar neatkreipta.

Japonijoj ir kaikuriose kitose šalyse juros augmenys yra naudojami įvairiausiems tikslams. Amerikoj juros maurai beveik visai nėra naudojami trąšoms. O tuo tarpu kas rudenį prie juros krantų galima surasti dideles kruvas maurų. Labiau susipratę farmeriai krauna maurus į vežimus ir veža juos ant savo laukų. Tinkamesnių trąšų, kaip tie maurai, sunku butų ir surasti.

Juros augmenys yra gana plačiai naudojami Francijoj, Airijoj, Škotijoj ir kitose Europos šalyse, o taip pat Kinijoj ir dalinai Indijoj. Bet jokioj kitoj šalyj komerciniu atžvilgiu tie augmenys nėra tiek svarbūs, kaip Japonijoj. Kas metą Japonijoj iš juros augmenų pagaminama įvairių produktų, kurių vertė siekia $3,000,000. Juros kranto ilgumas Japonijoj lyginasi maždaug 18,000 mylių. Ir gyventojai moka pasinaudoti tomis gerybėmis, kurias jiems teikia vanduo. Ir teikia, kaip yra sakoma, "gratis", — dovanai.

Vienas įdomiausių produktų, kurį japonai padaro iš juros augmenų, yra žinomas kaipo "kanten". Tas žodis reiškia "šaltas oras", ir tapo parinktas todel, kad tik laike šaltesnių mėnesių (gruodžio, sausio ir vasario) galima kanteną gaminti. Kiek yra žinoma, kanten pradėta gaminti 1760 m. Tai buvo savotiškas kisielius, gaunamas juros augmenų virinimu. Šiandien randasi apie 500 dirbtuvių, kurios užsiima kanteno gaminimu. Jo išvaizda taip pat persimainė: jis dabar yra sutirštinamas ir pardavinėjamas kietoj formoj, savo rųšies plokštelėmis. Kanten yra naudojamas įvairiems tikslams: sriubai, ryžių vynui ir vietoj želatino.

Funori yra kitas svarbus produktas. Tai savo rųšies klijai, kurie gaunama iš juros augmenų. Tie klijai pradėta gaminti nuo 1673 m. Šiandien funori gaminimu užsiima apie 100 dirbtuvių.

Japonijoj beveik visi gyventojai vienokioj ar kitokioj formoj valgo juros augmenis. Geležinkelio stotyse, palapinėse ir kitokiose vietose yra pardavinėjama taip vadinamas "sushi", — iš juros augmenų pagamintas maistas. Jis ten tiek jau populiarus, kaip Amerikoj "senvičiai."

Juros augmenis japonai naudoja ne vien tik maistui. Iš jų jie gamina trąšas ir jodą. Tokio ir Osaka miestuose yra keli fabrikai, kurie kas metai už daug tukstančių dolerių pagamina jodos ir trąšų.

Labai galima, kad Jungtinių Valstijų juros resursai yra net didesni nei Japonijoj. Bet į juos čia beveik niekas jokio dėmesio nekreipia. Statistinės žinios rodo, jog per metus iš juros augmenų pagaminama tik už kokius $50,000 produktų. Kaip jau buvo minėta, Dr. Smith prieš daugelį metų atkreipė amerikiečių dėmesį į juros resursus. Jis nurodė į tą faktą, kad butų galima labai lengvai sukurti visiškai naują ir pelningą pramonę. Bet amerikiečiai kažkodel ta proga iki šiol dar nepasinaudojo.

Laike pasaulinio karo, kada ant kiekvieno kampo žmonės buvo raginami taupyti maistą, belgų artistas Valentin Henneman padarė gana įdomius eksperimentus su juros augmenimis. Henneman apsigyveno mieste Bangor, Maine valstijoj. Prie juros jis pasistatė vasarnamį ir pradėjo daryti eksperimentus.

Gyvendamas dar Belgijoj, Henneman pastebėjo, jog kaikurie gyventojai naudojo juros augmenis maistui. Tuo tarpu čia niekas į tuos augmenis nekreipė mažiausio dėmesio. Jam tad ir atėjo į galvą padaryti savo rųšies eksperimentas: patirti, kaip pigiai žmogus gali pragyventi.

Jis surinko juros augmenis ir virino juos apie trejetą valandų. Paskui gautą tešlą kepino porą valandų pečiuj. Padarinyj gavo kietą masę, kurią sumalė į miltus. Na, o iš tų miltų jis jau gamino įvairius valgius. Žinoma, reikėjo pridėti tam tikrų prieskonių: svogunų, pipirų, druskos ir taukų. Tokiu maistu jis maitinosi apie mėnesį laiko. O juo toliau, tuo jis labiau progresavo. Išmoko iš tų miltų iškepti gana neblogą duoną ir visokius pyragaičius su uogų ir vaisių įdaru.

Henneman iš savo patyrimo sako, jog jurų augmenys yra gana neblogas maistas. Ir maistingas. Per visą savo eksperimentavimo laiką jis jautėsi kuopuikiausiai. Nei kiek nesumenkėjo. O kad jam pragyvenimas labai pigiai kainavo, nėra reikalo apie tai nei kalbėti.

Dabar pažiurėkime į kitą toj srityj bandymą. 1869 m. Boothbay Harbor apielinkėj Luther Maddocks pastatė trąšų dirbtuvę. Trąšas jis pradėjo gaminti iš juros augmenų. Pradžioj teko susidurti su nemažomis kliutimis, kadangi fabriko vedėjai neturėjo reikiamo patyrimo. Praėjo apie metai laiko, kol viskas tapo tinkamai sutvarkyta. Maddocks išrado tam tikras mašinas, kurios žymiai palengvino darbą. Apie porą metų darbas ėjo visu smarkumu. Per tą laikotarpį buvo padaryta gražaus pelno. Bet kuomet trąšų kainos pusėtinai nukrito, tai Maddocks priverstas buvo dirbtuvę uždaryti, kadangi ji ėmė nešti nuostolius.

Maddocks dabar yra apie 85 metų amžiaus. Tai dar tvirtas senis. Apie tai galite spręsti iš to, kad jis dar tebėra vienos trąšų dirbtuvės vedėjas. Maddocks yra pilnai įsitikinęs, jog prie dabartinės technikos išsivystymo butų galima pelningai iš juros augmenų trąšas gaminti. — K. A.

Andrejs Upits

Vaivorykštės Tiltu

Iš latviško vertė Emils Skujenieks

(Tąsa)

Užesys aprimo tik tuomet, kai štokers rusų kalboje ėmė siulyti vokiečių centralinio apšildymo katilų, vamzdžių ir vaterklozetų fabriko atstovybę. Be to, jis buvo neoficialus tarpininkas Lietuvos atstovybės namo pirkimo reikalu. Sudrabo grupei tie šeši šimtai tukstančių atrodė perdaug. Roberto Nelkės ir šusterio grupė atrodė lyg pasirengusi kiek nusileisti, užtat abu žydai jaučiamai linko jos pusėn... Pasitarimas, baigiantis, įėjo į lygias, ryškias vėžes. Robertas Nelkė jam vadovavo su neabejotinu sumanumu ir matomu malonumu. Užbaigė, uždarė, kėlėsi su dar labiau patenkinta ir malonia savijauta, nei kad atsisėdo. Jis turėjo skubėti į žurnalistų draugijos bankietą Argentinos svečiams.

Argentinos svečiai buvo galutinai sužavėti Ryga, latviais ir Latvija. Šie žurnalistai ypatingai įdomavosi įvairiais prekybiniais ryšiais tarp šių abiejų broliškų šalių. Latvija ir Argentina, Argentina ir Latvija — tai galėjo buti dvi seserys, juodbruvė ir šviesiaplaukė. Viena Tylaus vandenyno pakranty, antra prie Baltijos juros. Dvi varpos prie vieno šiaudo — rugių varpa ir kviečių varpa. Dvi rožės ant vienos šakos — raudonoji ir baltoji... Storapilvis ponas su žila barzdelė ir žydiška nosimi kalbėjo pakeltu balsu. Du syk spaudė į akis raudono šilko nosinaitę. O galop, sveikinamas neaprašomo susižavėjimo ir perkuniškų ovacijų, raudonas ir užkaitęs, jis kokia tai keista tarme suriko: Lai dzīvo Latvija!

Robertas Nelkė ilgiau nebeištvėrė. Porcelano lėkštė su ką tik uždėtuoju kalakutų aitriai suskambėjo. Robertas Nelkė jau stovėjo. Jis kalbėjo, kalbėjo — vis karščiau... Buvo metas, kai Kolumbus išplaukė ieškoti Amerikos. Kai narsieji europiečiai leidosi į pavojingą kelionę nešti krikščioniškosios kulturos palaiminimą tolimesnėms užokeaninėms tautoms. Dabar iš ten atvyksta pas mus — kaipo brangus svečiai, kuriuos mes visuomet pasiruošę spausti prie savo karštai plakančios krutinės. Kaip senovės foinikiečiai plaukė pro Herkuleso stulpus, ieškoti brangiosios, baltosios gintaro šalies, taip dabar Pietų Amerikos dvasiniai pionieriai atvyksta aplankyti musų Šiaurės Karalaitės. Taip, mes esame toji gintaro šalis, toji Šiaurės Karalaitė, kuri liudėdama sėdi ir laukia užjurio piršlio... Mandelio bakstelėjimas sulaikė Robertą Nelkę. Jis pradėjo kalbėti lėtesniu ir rimtesniu tonu ir tempu. Jis turi garbės brangiuosius svečius pasveikinti trejopai. Jaunos ekonominiai kulturinės organizacijos vardu, kuri sau nubrėžusi tikslą atnaujinti Latviją ant tautinių pagrindų ir siekia taipgi savo ranka per jurą. Jauno latvių laikraščio vardu, kurio tikslas be pasigailėjimo kovoti su tarptautiniu socializmu, komunizmu ir žydiškumu, bet tampriais ryšiais jungti dorąjį tarptautinį pilietiškąjį tautiškumą. O galop, jaunos kredito organizacijos vardu, kuri stengsis savo darbuotę sujungti šiaurę su pietumis. Vive l' Argentine!

(Bus daugiau)

Garsinkitės Naujienose

Apdrauda

Nelaikykite neapdraustą savo turtą.

NAUJIENOS jums patarnaus apdraudime namus nuo ugnies.

Automobilius nuo ugnies, pavogimo ir kitokių nuostolių.

Rakandus ir visokį kitokį turtą.

Taipgi gyvastį.

Norėdami ką nors apdrausti ar seną policy atnaujinti telefonuokite Roosevelt 8500 arba praneškite Naujienoms. Musų atstovas atsilankys ir suteiks visas informacijas.

NAUJIENOS turi geriausių apdraudos kompanijų agenturą ir duodą greitą ir teisingą patarnavimą.

Tarp Chicagos Lietuvių

Rožių Žemė

Komunistų šiumeikeris vėl susipyko su Topyliu. Už tai, kam Topylius parašė "Naujienose" korespondenciją, ir išdėstė joje, kad šiumeikeris nemoka keturių veiksmų aritmetikos. Ką Topylius rašė, tas buvo tiesa, nes jis patyrė, tikrai matė, kaip šiumeikeris daro aritmetikos keturis veiksmus. Jis čia gali papasakot. Pasitaikė man buti krautuvėje su keliais pažįstamais draugais; įeina šiumeikeris pasiimt popieros korespondencijoms rašyt. Buvęs šiumeikerio draugas, paprašo jo keturis "Sylvijos" bilietus po 65 centus. Šiumeikeris padavęs keturis bilietus, pradėjo rokuoti kiek jam priseina gaut pinigų. Surašė keturis kartus po vienas kitam numerius po 65 centus, paskui sudėjo išėjo $3.05. Iš sykio Topylius jam nieko nesakė, kad jis daro naują aritmetikos metodą. Bet kaip pamatė klaidingą sudėjimą, pradėjo kritikuot. Parodė, kad nereikalinga keturis kartus po 65 centus rašyt, reikia tik vieną kartą parašyt 65 ir padaugint 4 kartus. Padauginus bus $2.60, o ne $3.05. Uždraudęs, kaip virtas viežys išbėgo. Praėjus kelioms dienoms, šiumeikeris pakviečia Topylių į savo fektorį. Prašo geru, kad jį nekritikuotų prie visų žmonių, nes jam sarmata klausyt. Kur ten iškęs Topylius. Nekriaučius budamas pradėjo kritikuot šiumeikerio overkautį. Jam į akis pasakė kad tau sarmata eit su tuo overkaučiu ant prakalbų į garažių. Šiumeikeris negalėdamas įveikti Topylių, buvo apskundęs T. D. A. 2 kp. Topylius atsakė, kad jis nepripažįsta jų kuopos. Jeigu norite, traukti į valdišką teismą. Ten jis galėsiąs faktais sumušti šiumeikerio overkautį į dulkes. Praėjus kelioms dienoms, šiumeikeris praneša Topyliui, kad tau 2 kuopa dovanojo bausmę! Topylius atsakė, juk aš nebuvau nusikaltęs; ir nereikalavau, kad mano reikalai butų svarstoma.

Bedemonstruodamas Topylius gatvėmis, nuplėšė čeverykus. Mąsto sau, reikia nešti juos šiumeikeriui pataisyt. Įeina į jo fektorį, randa šiumeikerį berašant korespondenciją. Topylius mąsto sau: pažiurėsin, kaip jis rašo. Rankraštis butų neprastas, bet klaidų daug. Neiškentę pastebėjo, kad pusėtinai daug klaidų darai gramatikoje.

Šiumeikeris užpyko ant Topyliaus, sako ką tu žinai apie gramatiką. Žinot daug nežinau, nes nebuvo progos lankyt mokyklą, bet tokias stambias klaidas suprantu. Šiumeikeris klausia parodyk, kur ta klaida yra. Štai: **kjti.** Ta neklaida, taip reikia rašyt sako šiumeikeris. Topylius paklausė pagal kokią gramatiką taip reikia rašyt. Neatsakė. Topylius jam parodė, kad tas žodelis jo parašytas klaidingai yra rašoma taip: **kiti.** Už pamokinimą užpyko ant Topylių. Manau, jeigu tu taip pyksti, neduosiu nė čeverykų taisyt.

Puskomisaris mažiau kalba, bet jis gudresnis, negu šiumeikeris. Jis moka prisitaikyt prie visų del investmentų. Vieną kartą buvo atėjęs prie Pullmano dirbtuvės. Paklausiau jo, ar nori duot darbininkams investmentus. Nieko neatsakė ir niekur jį daugiau nemačiau. Šiaip persistato prielankus tavorščiams, jo draugai man sakė. Jeigu jis butų buvęs nepriielankus, nebutų gavęs chore pirmininko vietą.

K. Klimas pasigyrė, pasiuntęs korespondenciją į "Naujienas" ir į "Vilnį". Naujienose mačiau jau tilpo, bet Vilnyje dar ne. Paklausiau tavorščių kodel jųs dar nepatalpinote Klimo korespindenciją. Atsakė, kad taip greit negalima sutvarkyt. Mat, "Naujienos" daug greičiau žinias sutvarko ir patalpina, negu "Vilnis".

Puszemaitis atsakė, kad tokia korespondencija negalima talpinti, nes paliečia choro sekretorių. Kaip čia senai tą žmogų purvais drabstė, o dabar taip greit susibroliavo.

Jeigu taip staigu ir greit tavorščiai susibroliuoja su tokiais žmonėmis, manau, kad ilga netrukus nebus skirtumo tarp jų ir fašistų.

Vietinis darbininkas, kurį visi pažįsta, J. Mockus nepatenkintas komunistais. Mat žmogelis serga per kelis mėnesius, o nė vienas komunistas jį nelanko. Prie iškolektavimo pinigų susieina net po du kolektorius. Šitoks jų pasielgimas ir sergančiam žmogui atidaro akis.

— R.

Class Health Institute

65 East Garfield Blvd.

Normal 3266.

HOT SPRINGS YRA ČIA, CHICAGOJ

Šis pastebėtinas mineralinis gydymas, kuris išima kuno nuodus su pat šaknimis. Tai yra vienatinė vieta Chicagoje.

Duoda prirodytas pastebėtinas pasekmes nuo: Reumatizmo, Arthritis, Lumbago, Neuritis, Sciatica, Šalčių, Inkstų ir Vidurių Pakrikimų, Nevirškinimo.

ŠVEDIŠKAS MASAŽAS, REDIUSINIMAS, ATBUDAVOJIMAS.

Išbandyk
Buick ir Marquette
Pirm negu nusipirksi Automobilių
Archer Buick Co.
4400 Archer Ave.
Virginia 2400
1 blokas i vakarus nuo Kedzie Ave.
JONAS SLEGAITIS
Lietuvis pardavėjas

IŠMOKIT DEZAININIMĄ
Dezaininimas ir siuvimas dresių moka didele alga. Jus galite išmokti šio gerai apsimokančio užsiėmimo į trumpą laiką. Diplomos išduodamos. Rašykite del nemokamos knygelės.
MASTER COLLEGE
Jos. F. Kasnicka, Principalas
190 N. State St., k. Lake St. 10 fl.

Pasiuvu Dreses
Moterys nusipirkit materijolą, o aš padarysiu gražią dresiukę pagal naujausios mados.
Mrs. E. Drillings
(Burba)
4174 Archer Ave.
Phone Lafayette 2238
Valandos nuo 10 ryte iki 6 val. vakare, utarninke, ketverge ir subatoms iki 9 val. vakaro.

Tel. Lafayette 7139
Studebaker ir Erskine
atstovauja
Midland Motor Sales
4492 Archer Ave.,
A. KASIULIS, savininkas

Chicagos Lietuviams

Del tamstų pačių saugumo pirkite sau RADIO tik iš lietuvių ELEKTROS ir Radio inžinierių Krautuvės. Musų krautuvė yra vedama NE del parazitiško pelno, bet del patarnavimo žmonėms. Tik įsivaizduokite sau — gražiausios RCA Radiolos — Radio ir Phonographas — ir dar pilnai įrengtos ir tik 130 doleriai. Mes esame užpirkę pasaulio garsiausių Radio ir Radio su Gramafonais — visus parduodame nėt už pusdyki.

RCA RADIOLA — VICTOR, ATWATER KENT — PHILCO BRUNSWICK — HOWARD SPARTON — FADA — BREMER — TULLEY MAJESTIC ir kitokių Radio.

Dykai mechanikas per du metus. Tiubas mainom cielus metus.
Pamatykite tuos Radios — persitikrinkite — Mokėkit net per cielus metus.
Tai yra teisingas ir sąžiningas pasiulymas.
Krautuvė atdara kas vakaras ir nedėliomis.

General Radio Store
3856 Archer Avenue
prie Rockwell St.
Phone Lafayette 6195
CHICAGO, ILL.

VIDURIŲ TONIKAS PAŠALINO NEMIEGĄ

"Winnipeg, Man., Canada, kovo 21. — Rezultatai pirmo butelio Trinerio Kartaus Vyno buvo stebėtini. Man sugrįžo ramus miegas, ėjimas lauk reguliariškas. A. Brezner". Kam kentėti?

TRINERIO KARTUS VYNAS yra vidurių tonikas daugelio daktarų rekomenduojamas. Imk jo reguliariai mažomis dozomis ir jusų vidurių trubeliai išnyks. Visose aptiekose. Nemokami sempeliai iš Jos. Triner Co., 1333 S. Ashlnd Ave., Chicago, Ill.

MILDA THEATRE
3140 S. Halsted St.

Utarninke ir Seredoj, Gegužės 6 ir 7

Visas kalbantis didysis paveikslas
"Lady to Love"
Gražus veikalas
dalyvaujant
VILMA BANKY
Taipgi
Vitaphone Vodevilio Aktai
Kalbanti komedija
Kalbančios žinios.

LISTERINE THROAT TABLETS
ANTISEPTIKAS
Apsaugoja ir Prašalina Gerklės Parpimą, Skaudėjimą ir Kosėjimą.
Made by Lambert Pharmacal Co., Saint Louis, U. S. A.

Nauja SLA. kuopa Chicagoj

Svetimos tautos, svetimos valstybės bernais ar fanatikais išsigimę SLA. 176 kuopos nariai (žinoma, ne visi) apvaldė kuopą. Nebolševikams ir ne "Rosėjos" diktaturos garbintojams tos kuopos suirinkimai ir melagingi SLA. Pildomosios Tarybos pravardžiavimai įgriso. "Rosėjos" diktaturos bernai tikėjosi garsiai parėkauti tos kuopos susirinkimuose, bet tikri lietuviai 176 kuopos nariai, nors nesusitarę, bet su Rosėjos bernais į ginčus nėjo. Nebolševikai 176 kuopos nariai matė SLA. antro apskričio psagaištingą SLA. reikalų trukdymą ir prie SLA. 6-to apskričio naudingo veikimo negalėjimą prieiti, kol 176 kuopą bolševikėliai užvaldę laiko, ryžosi ieškoti budų, kad Brighton Parko lietuvių apielinkei pagelbėti susilieti su SLA. 6-tu apskričiu ir veikti, ne Rosėjos diktatoriams daugiau traktorių parupinti, bet SLA. auginimu ir tautinio-demokratinio laikraščio "Tėvynės" tarp Brighton Park lietuvių praplatinimu.

Tas tiesus kelias prie demokratinio tautiniai-kulturinio darbo jau plačiai atidartyas. Ne vien nauji nariai, bet ir 176 kuopos nariai, kurie nenori su kacapų ir juodukų kavalierių piršliais ginčytis, galės persikelti į grynai lietuvių SLA. 238 kuopą ir tikrai broliškai rupintis vien organizacijos ir savo jaunosios kartos auklėjimu ir lietuvybės palaikymu. Lai "Rosėjos" traktorių gamintojai savu fanatizmu nekliudomai rupinasi, tiktai gaila ir SLA. nariams skriauda, kad tokie lietuvių tautai svetimi reikalai po darbininkų skraiste, 176 kuopoje bandoma nariams įkalbėti kaipo lietuviams tinkanti.... Paskaitai "darbininko" rašinėlį ir matai jo dvasinį supuvimą: pats ant savęs spiaudo, savą tautybę niekina, o garbina nigerius, kacapus ir aršiausius laisvės budelius. Nestebėtina, kad ne bolševikai S. LA. 176 kuopos nariai, dešimtimis ant karto persikelia į 238 naują kuopą, kad ramiu budu, draugingai rengties prie busimo Chicagoje SLA. seimo.

—A. K. Rutkauskas, M. D.

Skelbimai Naujienose duoda naudą delto, kad pačios Naujienos yra naudingos.

Ji apsiruošia į trumpą laiką!

Jos namų ruoša atliekama į labai trumpą laiką. Kada jos draugės klausia, "Ar telefonas virtuvėje tikrai pagelbsti" ji atsako joms, "Žinoma, kad pagelbsti. Draugės pašaukia mane, kada aš bunu virtuvėje, bet man užima tik minutę laiko, kad atsakyti. Aš užsisakau groserius ir kitas reikmenis iš virtuvės telefono... jis sutaupina man laiką ir žingsnius."

Priediniai telefonai, išmintingai suvesti į jusų namus, sutaupins jums daug laiko ir nesuskaitytus žingsnius. Kada jus triusiatės virtuvėje, yra tikrai patogu turėti telefoną po ranka. Jus niekad nesugaištat laiko ir neeikvojat energijos bėgdamos kur kitur vartoti savo telefoną. Kaštuoja gi šis priedinis komfortas mažai.

Pašaukite Musų Biznio Ofisą
ILLINOIS BELL TELEPHONE COMPANY
BELL SYSTEM
One Policy • One System • Universal Service

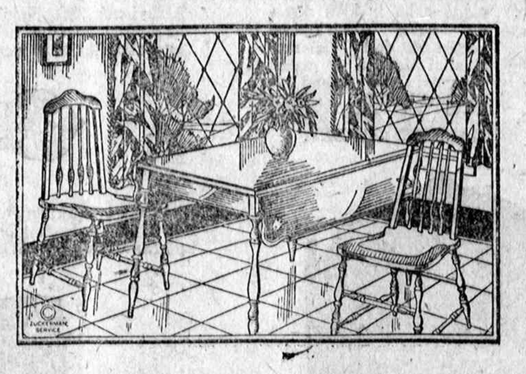

Del Malonaus Pusryčiams Kampelio

Kaip tik užtenkamai vietos del 4 žmonių prie šito gražaus stalelio. Galite pasirinkti šviesaus enamel užbaigimo. Nuleidžiamais kraštais stalas ir keturi ruimingi krėslai

— TIK UŽ —
$12.95

Central District Furniture Co.
3621-23-25 S. Halsted St.

LENINAS — TROCKIS — KERENSKIS
Kazokai — Jurininkai — Darbininkai. dalyvauja "Dešimty Dienų". Viso 160 milijonų rusų

CINEMA
Dailės Teatras Šešėlių Tylos
Chicago Ave., į rytus nuo Michigan Blvd.
RODO ISTORINĮ VEIKALĄ
Dešimt Dienų
Direkcija Sergei Eisenstein, pagarsėjusio su "Potiomkinu"
Kurios Supurtė Visą Pasaulį
PAGAMINTAS MASKVOJE
TIESA APIE RUSIJĄ
CINEMA ART ENSEMBLE
Ypatingas rusų muzikos suderinimas
DAILĖS PARODA
Emil Zoir, švedijos garsus artistas
Paskutinis rodymas 11 valandą vakare.
Dienomis 50c Vakarais 75c Subatoj ir Nedėlioj 75c

JOHN PAKEL & CO.
(PAKALNIS)
GENERALINIAI KONTRAKTORIAI
Statom naujus ir taisom senus namus, parupinam planus, pirmus ir antrus mortgičius. Per paskutinius 5 metus mes pastatėme 68 įvairius namus, kas liudija musų kainų, darbo ir abelno patarnavimo teisingumą. Senų namų taisymą darome ant lengvų mėnesinių išmokėjimų.
Taipgi, mes perkam, parduodam ir mainom namus, lotus, farmas ir biznius. Renduojam flatus, Inšiurinam Amerikoj nuosavybę geriausiose kompanijose. Su visais viršminėtais reikalais meldžiame atsilankyti į offisą **2621 West 71st St.**
arba pašaukite
Office Hemlock 0367, Res. Grovehill 1680

Pirkite pas Hellman ir sutaupinkit 25%
One try and you always buy at —
SAMUEL HELLMAN
SERVICE WITH A SMILE
1411 S. Halsted St.
Malevos ir Sienų Popiera
Pasinaudokite žemiau paduodamu kuponu del geriausio 4 Valandų Enamelio
30 skaisčiausių spalvų padaro daiktus gražiausiais
HILO
ŠIS KUPONAS GERAS DEL SEMPELIO KENO HILO ENAMELIO AR VARNISIO, ARBA DEL 25c VERTĖS TAVORŲ.
SAM HELLMAN.

DIDELĖ EKSKURSIJA
Į LIETUVĄ
Paminėti Didžiojo Lietuvos Kunigaikščio Vytauto 500 metų mirties sukaktuves, Lietuvos valdžia padarė sutvarkymus švęsti šį didelį įvykį iškilmingai, spektakliais, parodomis visuose kaimuose ir miestuose.
Šia nepaprasta proga yra ne tik dalyvaut ir matyt tą viską, bet ir drauge pasisvečiuot su savo giminėm ir draugais.
KELIAUKITE POPULIARIU GARLAIVIU
S. S. "CLEVELAND"
KURS IŠPLAUKS IŠ NEW YORKO BIRŽ. 7, 1930
IŠ BOSTONO BIRŽ. 8, 1930
Specialiai traukiniai iš Hamburgo iki Memel.
Oficiališka ekskursija, patvirtinta Lietuvių Agentų Dr-jos
Del informacijų kreipkitės prie bile agento nario
Lietuvių Laivų Agentų Asociacijos
arba
HAMBURG - AMERICAN LINE
177 N. Michigan Ave., Chicago.

Visų Lietuvių Ekskursija į
LIETUVĄ
Birželio 11, 1930

Laivu LEVIATHAN
(Didžiausias pasaulyje laivas)
Del platesnių žinių kreipkitės prie
NAUJIENOS
1739 South Halsted Street
P. P. BALTUTIS, 3327 So. Halsted St.
J. J. ZOLP, 4559 So. Paulina St.
UNITED STATES LINES

"NAUJIENŲ" KONTESTAS EINA

Didelis skaičius vyrų ir moterų, "Naujienų" draugų, darbuojasi konteste, kad laimėjus atatinkamas dovanas už savo įdėtą triusą. "Naujienų" draugai remia kontestantus, nes visi nori, kad jiems sektųsi laimėti kuodidžiausias dovanas. Šiame "Naujienų" puslapyje yra pavyzdžiai kai kurių dovanų, kurias gaus darbštųs "Naujienų" kontestantai. Dar daug dovanų pavyzdžių, del stokos vietos, nebuvo galima čia įtalpinti. "Naujienų" kontestas baigsis Gegužės-May 31 d., užbaiga gana toli, dar yra ganėtinai laiko darbuojantis pasiekti aukštus laipsnius laimėjimui dovanų. Todelgi "Naujienos" kviečia įvairių kolonijų "Naujienų" draugus stoti kontestan, darbuotis "Naujienoms" ir sykiu sau laimėti dovanas. Norinti veikti konteste išpildykite apačioje esamą kuponiuką ir prisiųskite "Naujienoms". Aplaikysite reikalingas informacijas. Gyvenanti Chicagoje atsilankykite asmeniškai. Jusų laukiam.

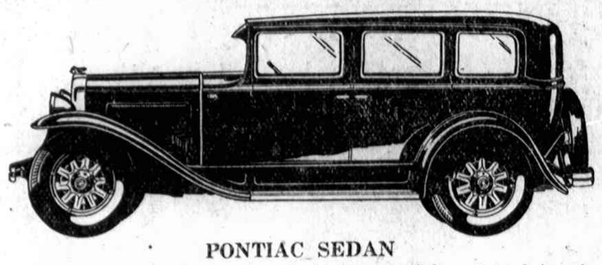

PONTIAC SEDAN

Kiekvienas "Naujienų" kontestantas pasiekęs 5-tą laipsnį, gauna **Pontiac Sedan,** 5 pasažierių. Kaina $875.00. Pontiac Sedan automobiliai yra imami iš **Milda Auto Sales, 806 W. 31st St.**

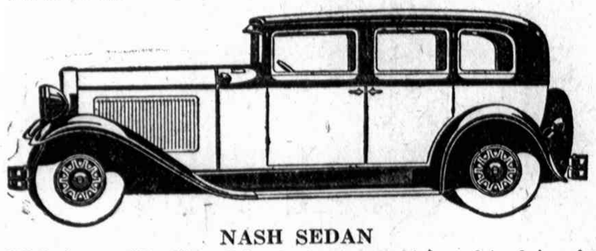

NASH SEDAN

Kiekvienas "Naujienų" kontestantas pasiekęs 6-tą laipsnį, gauna **Nash Sedan,** 5 pasažierių. Kaina $1,500 **Nash** automobiliai yra imami iš **St. Balzekas Motor Sales, 4028 Archer Avenue.**

LEMPA

Kiekvienas "Naujienų" kontestantas, pasiekęs atatinkamą laipsnį, gali gauti šitą arba kitokią lempą — Bridgeport Furniture Co.

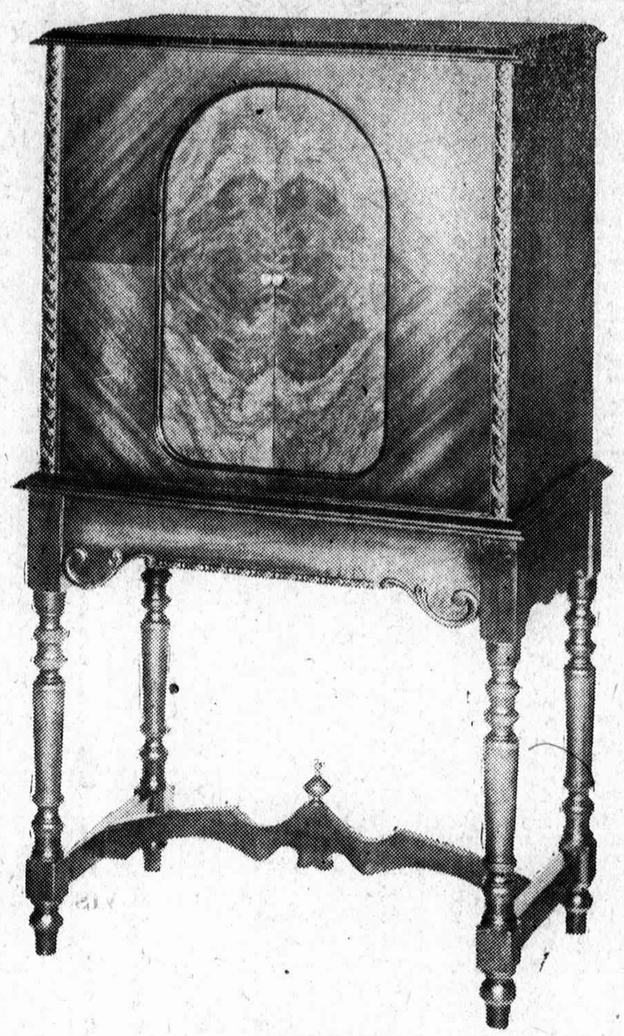

FADA RADIO

Kiekvienas "Naujienų" kontestantas pasiekęs 4-tą laipsnį gali gauti FADA RADIO arba kitų dovanų sulig pasirinkimo vertės $500. Visi muzikaliai daiktai kaip tai: radio, pianai, phonografai yra imami iš **Bridgeport Furniture Co., 3224 So. Halsted Street.**

PHONOGRAFAS

Kiekvienas "Naujienų" kontestantas pasiekęs atatinkamą laipsnį gali gauti phonografą arba kitą kurią dovaną daiktais. Daiktai imami iš **Bridgeport Furniture Co.**

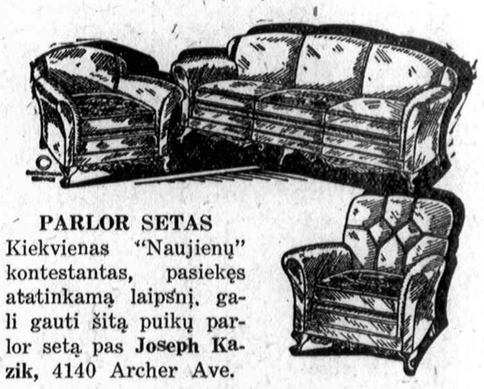

PARLOR SETAS

Kiekvienas "Naujienų" kontestantas, pasiekęs atatinkamą laipsnį, gali gauti šitą puikų parlor setą pas **Joseph Kazik,** 4140 Archer Ave.

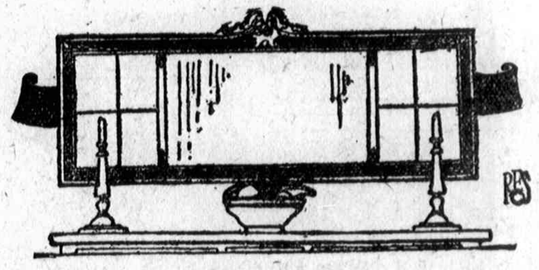

VEIDRODIS

Kiekvienas "Naujienų" kontestantas pasiekęs atatinkamą laipsnį gali gauti veidrodį arba kitų kurių dovanų daiktais. Daiktai yra imami iš Bridgeport Furniture Co.

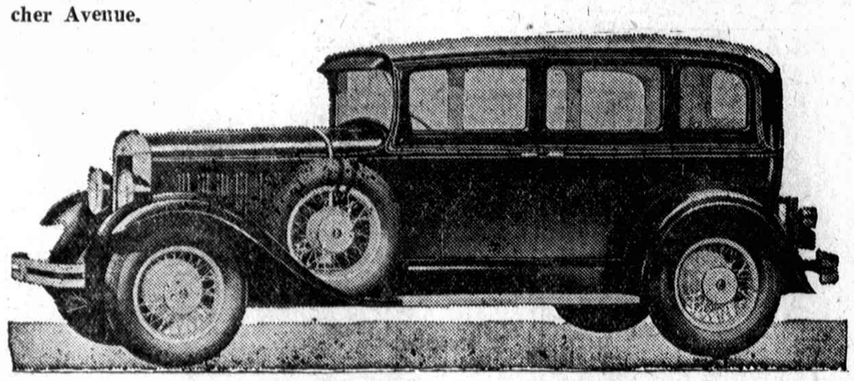

ERSKINE-STUDEBAKER CLUB SEDAN

Kiekvienas "Naujienų" kontestantas, pasiekęs 5-tą laipsnį gauna **Erskine-Studebaker Club Sedan,** 5 pasažierių. Kaina $998. **Erskine-Studebaker** automobiliai imami iš **Midland Motor Sales, 4492 Archer Avenue**

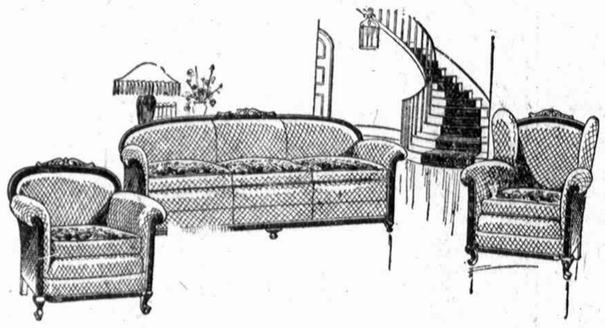

PARLOR SETAS

Kiekvienas "Naujienų" kontestantas pasiekęs 4-tą laipsnį gali gauti puikų Parlor Setą arba kitų dovanų sulig pasirinkimo vertės $500.00. Visi namų rakandai kaip tai: setai, veidrodžiai, lovos, karpetai-klineriai, elektriniai icebaksiai, komodės, lempos; deskos, skalbimui mašinos, krėslai, paveikslai ir tt. imami iš **Bridgeport Furniture Co., 3224 So. Halsted Street.**

BABY GRAND

Kiekvienas "N." kontestantas pasiekęs 4-ta laipsnį gali gauti Baby Grand arba Up-Right, piana arba ir kitų dovanų sulig pasirinkimo vertės 500 dol. Visi muzikaliai daiktai ir namų rakandai yra imami iš **BRIDGEPORT FURNITURE CO. 3224 SOUTH MALSTED STREET.**

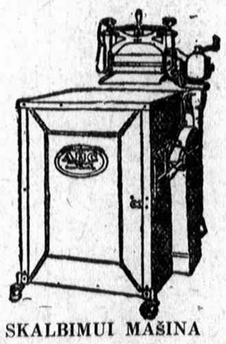

SKALBIMUI MAŠINA

Kiekvienas "Naujienų" kontesetantas pasiekęs 3 arba 2 laipsnį gali gauti skalbimui mašiną arba kitų įvairių dovanų daiktais sulig pasirinkimo nuo $100 iki $250 vertės. Daiktai yra gaunami **Bridgeport Furn. Co.**

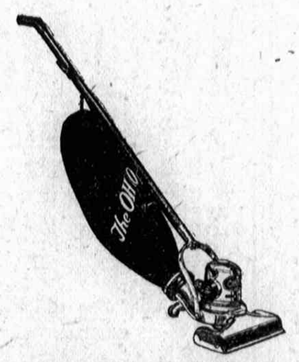

KARPET KLINERIS

Kontestantai pasiekę atatinkamą laipsnį gali gauti Karpet-klinerį arba kitą kurią dovaną sulig noro ir pasirinkimo. Daiktai imami iš Briggeport Furn. Co.

KRĖSLAS

Kontestantai pasiekę atatinkamą laipsnį gali gauti gražų krėslą arba bile kurių kitų dovanų iš Bridgeport Furn. Company.

BAR PIN

Kiekvienas "Naujienų" kontestantas pasiekęs atatinkamą laipsnį gali gauti Bar Pin. Auksiniai ir deimantiniai daiktai yra imami iš auksinių daiktų krautuvės **John A. Kass, 2045 W. 35th St.**

Kiekvienas "Naujienų" kontestantas pasiekęs atatinkamą laipsnį gali gauti šitokį laikrodėlį. Laikrodėliai, taipgi auksiniai ir deimantiniai daiktai imami iš **John A. Kass** auksiniu daiktų sankrovos.

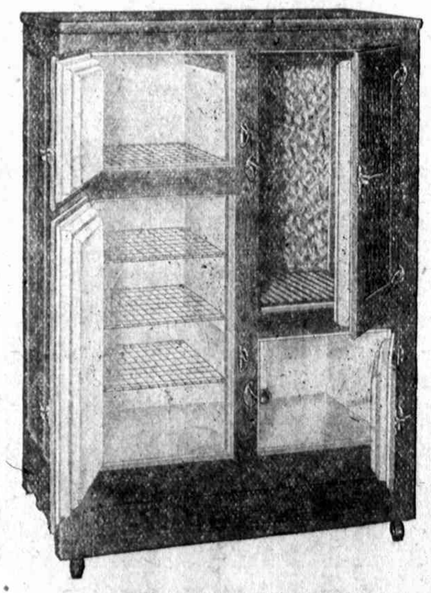

ELEKTRIKINIS ICEBAKSIS

Kiekvienas "Naujienų" kontestantas, pasiekęs atatinkamą laipsnį, gali gauti šitą elektrikinį icebaksį arba kurį kitą daiktą pas Bridgeport Furniture.

KOMODĖ

Kiekvienas "Naujienų" kontestantas, pasiekęs atatinkamą laipsnį, gali gauti šitą komodę arba kitą kurį daiktą — Bridgeport Furniture Co.

NAUJIENŲ KONTESTO DEPT.,
1739 So. Halsted St.,
Chicago, Ill.

GERB. KONTESTO VEDĖJAS:

Noriu buti kontestantu 4-ame NAUJIENŲ konteste. Malonėkite mane priimti kontestan ir suteikti reikalingas informacijas ir kontesto sąlygas šiuo adresu:

Mano Vardas Pavardė .....

Gatvė .....

Miestas ..... Valstija .....

Telefonas .....

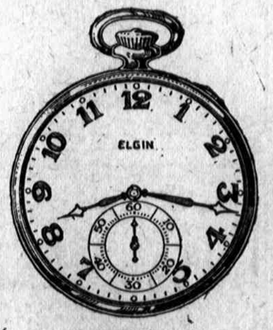

LAIKRODĖLIS

Kiekvienas "Naujienų" kontestantas pasiekęs atatinkamą laipsnį gali gauti Elgin laikrodėlį ar kitų kurių auksinių ir deimantinių dovanų. Laikrodėliai ir kiti auksiniai bei deimant. daiktai yra imami iš auksinių ir deimantinių daiktų sankrovos **John A. Kass,** 2045 W. 35 St.

ŽIEDAS

Kiekvienas "Naujienų" kontestantas pasiekęs atatinkamą laipsnį gali gauti deimantinį žiedą. Auksiniai ir deimantiniai daiktai yra imami iš auksinių daiktų krautuvės —**John. A. Kass,** 2045 W. 35th St.

CHICAGOS ŽINIOS

Lenkai neduoda Kostiuškai ramybės

Pereitą sekmadienį Chicagos lenkai šurmuliavo Humboldt parke aplinkui gen. Tado Kostiuškos paminklą, švęsdami jo atminimą. Ceremonijos daryta su didele pompa, dalyvaujant net tokiems amerikiečiams, kaip chief justice Frederic de Young iš Illinois Supreme Court, Maj. Gen. Casper H. Conrad iš Fort Sheridan ir kt. Gubernatorius Emmerson atsiuntęs pasveikinimo telegramą. Buta daug ceremonijų, iškilmingų pamaldų, bet svarbiausia, kad šiemet lenkai jau vėl atvirai įsidrąsino Kostiušką garsinti lenku ir girtis, kad Lenkija davusi Amerikai tą didįjį laisvės pionierių.

Kaszin ką pats Kostiuška pasakytų, pamatęs kad jį pamilo tie "gaskonai", kuriuos jis pats yra taip aštriai pašiepęs savo laiškuose.

Dar 7 užmušti ir virš 20 sužeista automobiliais

Pereitą savaitės galą automobilių nelaimių skaičius vėl pasižymėjo naujomis aukomis giltinei. Tik keleriose vietose autų susidurimuose, užmušta viso 7 žmonės ir labai daug sužeista. Vienas tik trokas susiduręs su einančiu traukiniu, atėmė gyvastį trims ir 20 sužeista. Kitose vietose įvyko pavienių užmušimų. Lietuvių pavardžių nesimato.

Laivas kurs geria smiltis iš ežero dugno

Išrastas ir galutinai patobulintas laivas, Sandmaster, kurs Michigan ežere pats siurbs smiltis ir dumblą bile ežero gilume, pils į gretimą laivą, ir veš į krantą, kur tam tikromis švirkštynėmis bus smiltis pučiama į krantą. Tokiu budu galima bus greitai išpilti ežero pakraščius del pasaulinės parodos.

Karas šunims ir banditams

Valstijos gynėjas Swanson smarkiai pareiškė, kad jis visus šunių bėgimus uždarys, banditus operatorius areštuos ir šunes mes į šunų sunaikinimo stotis. Al Caponės šunų lenktynių sportas vien tik 1927 m. davė $700,000 gryno pelno, o kiek kitais metais. Bet garsusis bandilų gynėjas adv. Fisher per savo brolį pareiškė, kad jis "gina piliečių teises". Caponės šunų biznis Hawthorne klesti Fisherio injunkcijos apsaugotas, ir pats Swanson negali nieko padaryti.

Senis užsimušdamas vos kitus neužmušė

Iš City Hall, iš 9 aukšto šį rytą nušoko Will C. Fay, 60 m. amžiaus, ir krisdamas per žemesnio namo stiklinį stogą į vidų, vos neužmušė visą burį darbininkų kai stori stiklai su visu Fay subiro į kambarį.

Peilių kova del mergų

So. Chicago stoties 4 matrosai susibadė su 3 sausumos bomais del mergų. Visi trys sunkiai padurti. Matrosai areštuoti.

Kriminalo kronika

Anksti sekmadienio rytą policija tik tik išgelbėjo gyvastį vaikino Earl Holmes, 37, kuriam pasitaikė įsimylėti į gengsterę merginą, Miss Larson. Jis ilgą laiką bandė ją atitraukti iš gengės ir vesti. Šeštadienį net dovanomis apipirko. Bet po to pati mergina su savo trimis sėbrais Holmes apgavo, įvyliojo į kambarį, primušė, suraišiojo ir išvežę į LaGrange parką pametę ant žemės jau laikė revolverį prie jo kaktos ginčydamiesi, kuris turi jį nušauti. Laimei tą įtartiną procesiją pastebėjo policija, ir pasivijusi pataikė sulaikyti kai tik tuo momentu, kada banditai rengėsi jį nušauti.

Weston hotel, 355 W. Madison, rastas lovos klupantis pakartas ten nakvynės apsistojęs svečias, Douglas iš Milan, Mich. Keista žmogžudystė pavesta Northwestern university specialistams sekti. Rasta pirštų įspaudų.

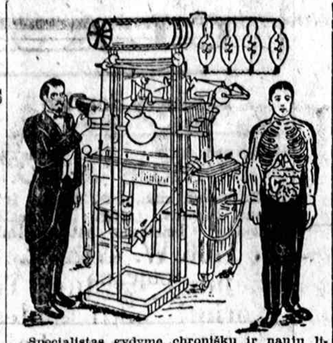

Specialistas gydymo chroniškų ir naujų ligų. Jei kitė negalėjo jumis išgydyti, atsilankykit pas mane. Mano plinas išegzaminavimas atidengs jusų tikrą ligą ir jei aš apsiimsiu jus gydyti, sveikata jums sugryš. Eikit pas tikrą specialistą, kuris neklaus jusų kur ir kas jums skauda, bet pats pasakys po galutino išegzaminavimo—kas jums yra

Dr. J. E. Zaremba
20 W. Jackson Blvd., netoli State St.
Kambarys 1016
Imkit elevatorių
CHICAGO, ILLINOIS
Ofiso valandos: nuo 10 ryto iki 1 po pietų, nuo 5 iki 7:30 vakaro. Nedėlioj nuo 10 ryto iki 1 po pietų

DR. J. RIMDZUS
Chiropractor
4650 S. Ashland Ave.
Tel. Boulevard 7878
Nuo 10 val. ryto iki 8 val. vak.

Lietuvės Akušerės

MRS. ANELIA K. JARUSH
Physical Therapy & Midwife
Naujoj vietoj
6109 South Albany Avenue

Phone Hemlock 9252
Patarnauju prie gimdymo, duodu massage, electric treatment ir magnetic blankets ir tt. Moterim ir merginom patarimai dovanai.

Graboriai

BUTKUS
Undertaking Co.
P. B. Hadley Lic.
Koplyčia dykai
710 W. 18th Street
Canal 3161

J. F. RADZIUS
PIGIAUSIAS LIETUVIS GRABORIUS CHICAGOJ

Laidotuvėse patarnauju geriau ir pigiau, negu kiti todel, kad priklausau prie grabų išdirbystės.
OFISAS:
668 W. 18th Street
Tel. Canal 6174
SKYRIUS:
3238 S. Halsted St.
Tel. Victory 4038

JUOZAPAS MERKELIS

Persiskyrė su šiuo pasauliu, gegužės 5 diena, 3 valanda po pietų, 1930 m., sulaukes 45 metų amžiaus, gimęs Tauragės apskr., Žiegaičių parap. ir kaime. Paliko dideliame nuliudime gimines ir draugus, o Lietuvoj motina Veronika, broli Jona, seseri Veronika. Kunas pašarvotas, randasi 2518 W. 46 Place.

Laidotuvės įvyks pėtnyčioj, gegužės 9 diena, 8 val. iš namų į šv. Kryžiaus parapijos bažnyčią, kurioje atsibus gedulingos pamaldos už velionio sielą, o iš ten bus nulydėtas į Šv. Kazimiero kapines.

Visi A. A. Juozapo Merkelio giminės, draugai ir pažįstami esat nuoširdžiai kviečiami dalyvauti laidotuvėse ir suteikti jam paskutinį patarnavimą ir atsisveikinimą.

Nuliudę liekame,

Giminės ir Draugai.

Laidotuvėse patarnauja graborius Eudeikis, Telefonas Yards 1741.

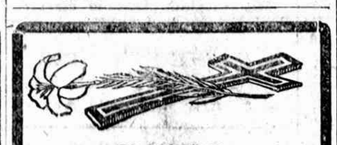

FRANCIŠKA BAGDONAVIČIENĖ

Persiskyrė su šiuo pasauliu gegužės 5 diena, 12:05 valanda ryte, 1930 m., sulaukus 46 metų amžiaus, gimus Kauno mieste. Amerikoj išgyveno 15 metų. Paliko dideliame nuliudime dukterį Kostancija Yuodagalvienę, anukę Emilija ir gimines, o Lietuvoj seseri ir brolį. Kunas pašarvotas randasi 4423 S. Wood St.

Laidotuvės įvyks ketverge, gegužės 8 diena, 8 val. ryte iš namų į Šv. Kryžiaus parapijos bažnyčią, kurioje atsibus gedulingos pamaldos už velionės sielą, o iš ten bus nulydėta į Šv. Kazimiero kapines.

Visi A. A. Franciškos Bagdonavičienės giminės, draugai ir pažįstami esat nuoširdžiai kviečiami dalyvauti laidotuvėse ir suteikti jai paskutinį patarnavimą ir atsisveikinimą.

Nuliudę liekame,

Duktė, Anukė ir Giminės.

Laidotuvėse patarnauja graborius Eudeikis, Telefonas Yards 1741.

MARIJONA JANUTIENĖ
po tėvais Alvikaitė

Persiskyrė su šiuo pasauliu gegužės 5 diena, 10 valandą ryte, 1930 m., sulaukus 38 metų amžiaus, gimus Tauragės apskr., Tauragės parap., Trakininkų kaime. Amerikoj išgyveno 17 metų. Paliko dideliame nuliudime vyrą Vincentą, du sunus — Vincentą ir Raymond, brolį Juozapą, tris pusseseres ir gimines, o Lietuvoj brolį Antaną ir seseri Uršulę. Kunas pašarvotas randasi 4520 S. Marshfield Ave.

Laidotuvės įvyks ketverge, gegužės 8 diena, 8 val. ryte iš namų į Šv. Kryžiaus parapijos bažnyčią, kurioje atsibus gedulingos pamaldos už velionio sielą, o iš ten bus nulydėta į Šv. Kazimiero kapines.

Visi A. A. Marijonos Janutienės giminės, draugai ir pažįstami esat nuoširdžiai kviečam dalyvauti laidotuvėse ir suteikti jam paskutinį patarnavimą ir atsisveikinimą.

Nuliudę liekame,
Vyras, Sunai, Broliai,
Pusseserės ir Giminės.

Laidotuvėse patarnauja graborius Eudeikis, tel. Yards 1741

METINĖS MIRTIES SUKAKTUVĖS

Pranciškus Yanas

persiskyrė su šiuo pasauliu 7 diena, gegužės mėn., 1929 m., sulaukes 44 m. amžiaus, gimes Akmenės parap., Šiaulių apskr. Paliko dideliame nuliudime moterį Agnes, sunų Stanley, dukterį Albina. Liūdnai atminčiai mūsų brangaus vyro ir tėvelio bus laikomos Šv. Mišios Gimimo Panelės Šv. Bažnyčioje (Marquette Parke) 9 d. gegužės mėn. 1930 m., 7:45 val. ryto. Kviečiame visus gimines, draugus ir pažįstamus atsilankyti į pamaldas, atminčiai metų sukaktuvių nelaimingo atsiskirimo iš mūsų tarpo mūsų brangaus vyro ir tėvelio. Mūsų brangusis vyre ir tėveli, niekuomet taves neužmiršime. Tu pas mus jau nebesugrįši, bet mes ankščiau ar vėliau pas Tave ateisime. Lauk mus ateinant!

Nuliudę lieka

MOTERIS AGNES, SUNUS STANLEY, DUKTĖ ALBINA.

Graboriai

Telephone Armitage 4415
A. E. HOFFMAN
Graborius ir Balzamuotojas
DYKAI KOPLYČIA
Persiamdome automobilius visokiems reikalams.
1657 N. Paulina Street
arti Wabansia
CHICAGO

Julius Prusieckis
GRABORIUS ir BALSAMUOTOJAS
Musų patarnavimas laidotuvėse tinkamas ir prieinama kaina.
3801 Main St.
INDIANA HARBOR, IND.
Tel. Indiana Harbor 288

Phone Boulevard 4139
A. MASALSKIS

Musų patarnavimas laidotuvėse ir kokiame reikale visuomet esti sažiningas ir nebrangus todel, kad neturime išlaidų užlaikymui skyrių.
3307 Auburn Ave.
CHICAGO, ILL.

J. Lulevičius
GRABORIUS IR BALSAMUOTOJAS
Patarnauju laidotuvėse visose miesto ir miestelių dalyse. Moderniška koplyčia veltui.
3103 S. Halsted St.
Chicago, Ill.
Tel. Victory 1115

S. D. LACHAVICH
LIETUVIS GRABORIUS
Patarnauja laidotuvėse kuopigiausia. Reikale meldžiu atsišaukti, o mano darbu busite užganėdinti.
Tel. Roosevelt 2515 arba 2516
2314 W. 23rd Pl., Chicago
SKYRIUS:
1439 S. 49 Court, Cicero, Ill.
Tel. Cicero 5927

Telefonas Yards 1138
Stanley P. Mažeika
Graborius ir Balzamuotojas
Moderniška Koplyčia Dovanai
Turiu automobilius visokiems reikalams. Kaina prieinama
3319 Auburn Avenue
CHICAGO, ILL.

IGN. J. ZOLP
Pigiausias Lietuvis Graborius Chicagoj
1646 W. 46th St.
Telefonas
Boulevard 5203
1327 So. 49th Ct.
Telefonas
Cicero 3724

Akių Gydytojai

Tel. Yards 1829
DR. G. SERNER
LIETUVIS AKIŲ SPECIALISTAS

Ofisas ir Akiniu Dirbtuvė
756 W. 35th St.
kampas Halsted St.
Valandos nuo 10-12, 1-3, 6-8.
Res: 2506 W. 69 St.
Val. 4-5:30 v. v.

25 Metų Patyrimo
Pritaikyme akinių del visokių akių
John Smetana, O. D.
OPTOMETRISTAS

Ekspertas tyrimo akių ir pritaikymo akinių
1801 South Ashland Avenue
Platt Bldg., kamp. 18 St. 2 aukštas
Pastebėkit mano iškabas
Valandos nuo 9:30 ryto iki 8:30 vakaro. Nedėliomis nėra skirtų valandų. Room 8.
Phone Canal 0523

Akių Gydytojai

DR. VAITUSH, OPT.
LIETUVIS AKIŲ SPECIALISTAS
Palengvins akių įtempimą, kuris esti priežastimi galvos skaudėjimo, svaigimo, akių aptemimo, nervuotumo, skaudamą akių karšti, atitaiso kreivas akis, nuima katarakta, atitaiso trumparegystę ir toliregystę. Prirengia teisingai akinius. Visuose atsitikimuose egzaminavimas daromas su elektra, parodančia mažiausias klaidas. Specialė atyda atkreipiama į mokyklos vaikus. Valandos nuo 10 iki 8 val. Nedėlioj nuo 10 iki 12 val. po pietų.
Kainos pigiau kaip kitur
4712 South Ashland Ave.
Phone Boulevard 7589

ŽMOGAUS AKIS
yra taip dalikatnas sudėjimas, jog maža dalis žmonių supranta apie jos veikimą. Didelė daugybė akių sugadinta pigiais ir prastai pritaikintais akiniais. Bukite daug atsargesni su tais, kurie siulo už dyką egzaminavimą, dusę kainos, arba pedlioriai siulo akinius vaikščiodami iš namų į namus. Praktikuoju ant akių, perleidau daugiau 20 tukstančių ypatų ir turiu 20 metų praktikos.
Jei abejoji apie savo akis, eik pas
Dr. A. R. BLUMENTHAL
OPTOMETRIST
Phone Boulevard 6487
4649 S. Ashland Ave. ir 805 E. 47 St.
Phone Kenwood 1752

DR. C. MICHEL
LIETUVIS OPTOMETRISTAS
Akių Specialistas
Egzaminuoju Akis
Pritaikau Akinius

4650 South Ashland Avenue
Phone Boulevard 7878

Lietuviai Gydytojai

DR. A. J. KARALIUS
Gydytojas ir Chirurgas
3147 S. Halsted Street
Tel. Calumet 3294
Nuo 9 iki 12 val. dienos ir nuo 6 iki 9 valandos vakare

A. L. Davidonis, M. D.
4910 So. Michigan Ave.
Tel. Kenwood 5107
VALANDOS:
nuo 9 iki 11 valandai ryte;
nuo 6 iki 8 valandai vakare
apart šventadienio ir ketvirtadienio

Phone Canal 6222
DR. S. BIEŽIS
GYDYTOJAS IR CHIRURGAS
2201 West 22nd Street
Val.: 1—3 ir 7—8; Ned. 10—12 ryto
Rezidencija 6640 S. Maplewood Ave.
Telefonas Republic 7868

Ofiso ir Rez. Tel. Boulevard 5913
DR. A. J. BERTASH
3464 South Halsted Street
Ofiso valandos nuo 1 iki 3 po pietų ir nuo 6 iki 8 val. vakare
Rez. 3201 South Wallace Street

Rez. 6600 South Artesian Avenue
Phone Prospect 6659
Ofiso Tel. Canal 0257
DR. P. Z. ZALATORIS
GYDYTOJAS IR CHIRURGAS
1821 South Halsted Street
CHICAGO, ILL.

Phone Boulevard 1401
DR. V. A. SIMKUS
GYDYTOJAS IR CHIRURGAS
3343 So. Halsted St.
VALANDOS:
nuo 2 iki 4 P. M. nuo 7 iki 9 P. M.
Nedėlioj nuo 10 iki 12 A. M.

Phone Boulevard 8483
DR. MARGERIS
Gydytojas ir Chirurgas
3421 South Halsted St.
Valandos: nuo 10 iki 2 po pietų, nuo 6 iki 8 vakare
Sekmadieniais nuo 10 iki 12

PRANEŠIMAS
DR. M. T. STRIKOL
LIETUVIS
GYDYTOJAS IR CHIRURGAS
atidarė antrą ofisą (su Dr. Lauraičiu — viršuj Belskio-Rakščio aptiekos) po nr. 2423 West Marquette Rd. Valandos: nuo 2 iki 4 po piet. Tel. Prospect 1930.
Senas ofisas toj pačioj vietoj: 4601 So. Ashland Ave. Valandos: nuo 6 iki 8 vakare. Tel. Boulevard 7820 Rez. 6641 S. Albany Ave. Tel. Prospect 1930. Nedėliomis tik pagal sutarti.

DR. J. J. KOWARSKAS
GYDYTOJAS IR CHIRURGAS
2403 W. 63rd St., Suite 3.
Prospect 1028
Rez. 2359 S. Leavitt St., Canal 2330
Ofiso valandos 2 iki 4, 7 iki 9
Nedėlioj pagal sutartį

A. MONTVID, M. D.
1579 Milwaukee Avenue, Room 209
Kampas North Ave. ir Damen Ave.
Val.: 1 iki 3 po pietų, 6 iki 8 vak.
Tel. Brunswick 4983
Namų telefonas Brunswick 0597
Ultravioletinė šviesa ir diathermia

Telefonas Boulevard 1939
DR. S. A. BRENZA
Ofiso valandos:
9 iki 12, 1 iki 3 d. ir 6:30 iki 9:30 v.
4608 South Ashland Avenue
Netoli 46th St. Chicago, Ill.

Ofiso Telefonas Virginia 0036
Res. Tel. Van Buren 5868
DR. T. DUNDULIS
GYDYTOJAS IR CHIRURGAS
4142 Archer Ave.
Valandos 11 ryto iki 1 po pietų, 2 iki 4 ir 6 iki 8 vakaro. Nedėliom nuo 10 iki 12 dieną.
Namų ofisas North Side
3413 Franklin Blvd.
Valandos 8:30 iki 9:30 vakaro

A. K. Rutkauskas, M.D.
4442 South Western Avenue
Tel. Lafayette 4146
VALANDOS:
nuo 9 iki 11 valandai ryto
nuo 6 iki 9 valandai vakaro

Phone Canal 2118
Valandos: 6—8 vakare
DR. A. L. YUSKA
GYDYTOJAS IR CHIRURGAS
4193 Archer Ave.
Rezidencija:
4193 Archer Ave.
Valandos: 2—4 po piet
Phone Lafayette 0098

Tel. Drexel 6323
Dr. S. Zmuidzinas
GYDYTOJAS IR CHIRURGAS
4740 Dorchester Ave.
CHICAGO, ILL.
Valandos: nuo 8 iki 10 ryte ir nuo 6 iki 8 vakare.

Dr. A. P. Kazlauskis
Dentistas
4712 South Ashland Ave.
Tel. Boulevard 7589
Ofiso valandos 9 ryto iki 8 vakaro.
Rezidence Phone Hemlock 7691

Phone Armitage 1740
Hours: 9-12 A. M., 1-8:30 P. M.
DR. S. T. THOMAS
(TAMOŠAITIS)
DENTISTAS
Northwest Tower Bldg., Room 309
1608 Milwaukee Ave.
Corn. North Ave.

DR. P. P. ZALLYS
DENTISTAS
30 East 111-th Street
Phone Pullman 0856
Gasas, X-Spinduliai ir t. t.
Valandos: nuo 9 ryto iki 8 vak.
Seredomis nuo 9 ryto iki 12 dienos

Office Boulevard 7042
DR. C. Z. VEZELIS
LIETUVIS DENTISTAS
4645 South Ashland Avenue
Ant Zaleskio Aptiekos
CHICAGO, ILL.

Dr. Samuel Kruchevsky persimainęs į
DR. S. KRUSE
DENTISTAS
1313 S. Halsted St. 8 S. Michigan Ave.
Dienom ut., ketv., sub. pan., ser., pėtn.
Aš praktikuoju per 27 metus ir patenkinau daugelį pacientų. Atsilankykit į mano ofisą del nemokamos egzaminacijos ir mandagaus patarnavimo.

Įvairus Gydytojai

TIK SUGRĮŽĘS IŠ EUROPOS
Phone Armitage 2822
DR. W. F. KALISZ
1145 Milwaukee Avenue
Valandos: 12 ki 2 ir 6 iki 8 P. M.
Seredos vakare uždaryta
Nedėlioj pagal sutartį

DR. HERZMAN
— IŠ RUSIJOS —
Gerai lietuviams žinomas per 25 metus kaipo patyres gydytojas, chirurgas ir akušeris.
Gydo staigias ir chroniškas ligas vyrų, moterų ir vaikų pagal naujausius metodus X-Ray ir kitokius elektros prietaisus.
Ofisas ir Laboratorija:
1025 W. 18th St., netoli Morgan St.
Valandos: nuo 10—12 pietų ir nuo 6 iki 7:30 val. vakare
Tel. Canal 3110
Rezidencijos telefonai
South Shore 2238 ar Randolph 6800

DR. CHARLES SEGAL
Praktikuoja 20 metai
OFISAS
4729 South Ashland Ave., 2 lubos
CHICAGO, ILL.
SPECIALISTAS DŽIOVOS
Moterišku, Vyriškų ir Vaikų ligų
OFISO VALANDOS:
Nuo 10 iki 12 val. ryte, nuo 2 iki 4 val. po pietų ir nuo 7 iki 8:30 val. vakaro. Nedėl. nuo 10 iki 12 v. diena
Phone Midway 2880

Telefonas Yards 0994
DR. MAURICE KAHN
4631 South Ashland Avenue
Ofiso valandos:
Nuo 10 iki 12 dieną, 2 iki 3 po piet, 7 iki 8 val. Nedėl. nuo 10 iki 12.
Rez. Telephone Plaza 3202

Rezidencijos Tel. Midway 5512
Ralph C. Cupler, M.D.
CHIRURGAS
OAKLEY IR 24th STREET
Tel. Canal 1713-0241
Valandos: Panedėliais ir Ketvergais 3 iki 8 val. vak. Utarninkais ir Pėtnyčiomis 1 iki 6 v. v.

Įvairus Gydytojai

GYDO
Kraujo, odos, chroniškas
slaptas ligas vyrų ir moterų.
senas žaizdas, ligas rectal
Dr. J. W. Beaudette
Viršuj Ashland State Banko
1800 So. Ashland Ave.
VALANDOS:
Nuo 2 iki 4:30 ir nuo 7 iki 10
Nedėlioj nuo 2:30 iki 4:30 po piet
Telefonas Canal 0464

Ofiso Tel. Victory 6893
Rez. Tel. Drexel 9191
DR. A. A. ROTH
Rusas Gydytojas ir Chirurgas
Specialistas moteriškų, vyriškų, vaikų ir visų chroniškų ligų
Ofisas: 3102 S. Halsted St., Chicago arti 31st Street
Valandos: 1—3 po pietų, 7—8 vak.
Nedėliomis ir šventad. 10—12 dieną

Advokatai

K. GUGIS
ADVOKATAS
MIESTO OFISAS
127 N. Dearborn St., Room 1111
Telefonas Central 4411
Valandos: nuo 9 ryto iki 4 po pietų
Gyvenimo vieta
3323 South Halsted Street
Tel. Boulevard 1310
Val.: nuo 6 iki 8 val. kiekviena vakarą, išskyrus ketvergą.
Nedėliomis nuo 9 iki 12 ryto

Phone Franklin 2460
Leonas S. Mikelonis
Advokatas
10 So. La Salle Street
Vakarais nuo 6 iki 9 val.
Phone Boulevard 3697
3315 So. Halsted Street

A. A. OLIS
R. A. VASALLE
(VASILIAUSKAS)
ADVOKATAI
11 S. La Salle Street,
Room 1701
Tel. Randolph 0331
Valandos nuo 9 ryto iki 5 vak.
3241 S. Halsted Street
Tel. Victory 0562
Valandos — 7 iki 9 vakare
Olis — Utar., Ketv. ir Subatos vak.
Vasalle — Pan., Ser. ir Pėtnyčios v.

J. P. WAITCHUS
Lietuvis Advokatas
127 N. Dearborn St.
Room 298
Tel. Franklin 4177
Nuo 9 iki 1 — Išėmus Subatas
52 E. 107th St.
Kampas Michigan Ave.
Tel. Pullman 5950
Nuo 3 iki 9 vak. ir Subatomis

John Kuchinskas
Lietuvis Advokatas
2221 W. 22nd St.
Arti Leavitt St.
Telefonas Canal 2552
Valandos 9 ryto iki 8 vakaro.
Seredoj ir Pėtnyčioj nuo 9 iki 6

A. A. SLAKIS
ADVOKATAS
Ofisas vidurmiestyje
Room 1502
CHICAGO TEMPLE BLDG.
77 West Washington Street
Cor. Washington and Clark Sts.
Ofiso Tel. Central 2978
Namų Tel. Hyde Park 3395

JOHN B. BORDEN
(Jonas Bagdžiunas Borden)
LIETUVIS ADVOKATAS
105 W. Adams St., Room 2117
Telephone Randolph 6727
Vakarais 2151 W. 22nd St. nuo 6-9
Telephone Roosevelt 9090
Namie 8-9 ryte. Tel. Republic 9600

V. W. RUTKAUSKAS
ADVOKATAS
29 So. La Salle St. Room 730
Tel. Central 6890 Val. 9—4
Rezidencija 6158 S. Talman Av.
Tel. Prospect 3525

Tel. Randolph 5130-5131
PAUL M. ADOMAITIS
ADVOKATAS
721 First National Bank Building
38 So. Dearborn Street
Val.: 10 ryto iki 4 po pietų
Vakarais: 2221 W. 22 Street
Val.: 5 iki 8; ser, ir pėtn. 5 iki 6;
Subatoj 1 iki 6. Tel. Canal 2552

JOSEPH J. GRISH
Lietuvis Advokatas
4631 So. Ashland Ave.
Tel. Boulevard 2800
Res. 6515 So. Rockwell St.
Tel. Republic 9723

Tarp Chicagos Lietuvių

Šiandie SLA. 36 kp. susirinkimas

SVARBU — BUKITE VISI.

Šiandie bus S.L.A. 36 kuopos susirinkimas. Susirinkimas gana svarbus, — bus rinkimas delegatų į S.L.A. Seimą. Praeitą kartą kaikurie išrinktieji delegatai pasirodė esą negerame stovyje. Į tų vietas šiandie rinksime naujus delegatus. Taipgi yra daug kitų svarbių reikalų, kuriuos turėsme butinai aptarti šiame kuopos susirinkime. Pradžia 7:30 v. v., Liet. Auditorijoje.

— 36 Kp. Narys.

Cicero Naujienos

P-nas A. Ambrazaitis, kuris užlaiko grosernę ir pieninę, persikėlė į naują vietą, butent: 1437 So. 49 Ave. Gero pasisekimo p. Ambrazaičiui spausti skanius surius ir tinkamai išrauginti pieną.

Vėl naujas biznis. P-as M. Šikšnas atidarė minkštų gėrimų užeigą, 1503 So. 49 Ave. Nors laikai ir blogi, bet nauji bizniai dygsta. P-nas A. J. Liutkus, 1422 So. 49 Ct., šį mėnesį daro didelį savo prekių nupiginimą — jis turi geležies ir dažų krautuvę. Visos šios prekės pas jį dabar yra nupigintos.

Dabar Ciceroje gražu. Po žiemos laikui gamta vėl atgimė — medžiai ir žolė žaliuoja, dar retkarčiais ir paukščių čiulbėjimą galima nugirsti. Iš tikro, gyvenimas Ciceroje yra smagus. Beje, kuriems nusibodo Chicagos dumose gyventi, tiems verta pas mus atsikelti — yra puikių ruimų nuomai. Matykite tuo reikalu p. L. Švegzdą, 1419 W. 14 St., jis turi daug ruimų parandavojimui.

Praeitą šeštadienį p-nios Lukštienės svetainėje buvo surengta Bendoraičiams "surprise" bankietas. Svečiai gražiai linksminos iki išauštant.

LIETUVOS
STEIGIAMOJO SEIMO
10 METŲ SUKAKTUVIŲ

Apvaikščiojimas

KETVERGE,

Gegužio 15 d., 1930

Lietuvių Auditorijoj
3133 S.Halsted St.

8 val. vakaro, įžanga 25c

Programe dalyvauja:

P. GRIGAITIS,
"NAUJIENŲ" REDAKTORIUS
geriausias lietuvių kalbėtojas

J. PRONSKUS,
Dalyvavęs atidaryme Lietuvos Steigiamojo Seimo

K. STEPONAVIČIUS
sudarys puikiausį programą, kuriame dalyvaus: solistai, duetai, kvartetas, trio ir t. t.

Maloniai kviečiame Chicagos lietuvių demokratinę visuomenę dalyvauti šiame iškilmingame apvaikščiojime. Kviečia

Visuomenės Darbo Sąjunga.

Sekmadienį vakare čia bus Liuosybės svetainėje "Aušrelės" žingeidus vakarėlis. Bus lošiama "Cirkus", kalbės P. Grigaitis, "Naujienų" redaktorius, Lietuvos konsulas A. Kalvaitis ir tt. Draugijėlės "Aušrelės" išauginime daugiausia pasidarbavo p. Kuzmickas-Uktveris. Dabar "Aušrelei" mokytauja p-lė Bigeliutė, prigelbsti p. Uktveriui. Kiek man teko nugirsti, po šio vakarėlio parengimui, p. Uktveris esąs nusitaręs rezignuoti. Gaila, bet klausimas kodėl?

— Cicerietis.

The English Column

Marquette Murmurs

Sand Dunes.

The Marquette Club, S.L.A. Gr. 260 plans to stage their Second Annual Outing to the Sand Dunes in the very near future. The outing will be a sort of farewell gesture to Albert Bagdon who on Decoration Day bids us adieu. Al leaves for New York City where he plans to make his abode. Members are asked to reserve Sunday, May the 18th as the most likable date.

The Universal Lodge, S.L.A. Gr. 344 informs us that their May Frolic will occur Saturday, May the 31st at the beautiful Englewood Masonic Temple, 67th and Yale Ave. Music by Brewster and Peters Radio Broadcasting Orchestra. We've always had a gorgeous time at Universal Frolics. Nice boys and girls who merit our support. Tickets may be secured from the M. C. prexy evenings at the "Margutis" office, 2437 W. 69th St.

Marquette Maroons practice Tuesdays and Fridays at Marquette Park. Any baseball player desiring to have a trial with the Maroons, report to Manager Anthony Schnukas at the Field. Vacancies exist in the infield, outfield and catching departments.

Gab Sez:

Some choice sayings I've overheard.

Buddy: OH Mary, Yoo Hoo.

Flo: You big bum.

Annette: Stanley!

Johnny: You never pinched me before Officer.

Stanley: A crack for every occasion.

The Valentine Ford now has 500 miles.

Adeline Lucas visited her folks at the farm.

What a tan Chuck Rusgis has. And how!

Tony R. tennis coach at your disposal.

What's the color of Thelma's eyes.

Who's all going to the outing?

Sez Gab.
via
Prexy.

NAUJIENŲ

Pinigų Siuntimo Skyrius atdaras kasdie nuo 8 v. ryto iki 8 v. vakare. Nedėldieniais nuo 9 v. ryto iki 1 v. p. p.

Laiškai Pašte

Šie laiškai yra atėję iš Europos. Kam jie priklauso, tegul nueina į vyriausįjį paštą (Clark ir Adams gatvių) atsiimti. Reikia klausti prie langelio, kur padėta iškaba "Advertised Window" lobėj nuo Adams gatvės, pasakant laiško NUMERĮ, kaip kad šiame sąraše pažymėta. Laiškus paštas laiko tam tikrą laiką, o paskui sunaikina.

3665 Latsis Virginia
3668 Millonas Jan F
1 Bakauski Joe
2 Bertaseus Juzef
12 Gendvilas J
14 Giedraitiene Mrs A
15 Gilvites L
24 Jomantas Jonas
25 Kazakauskai D
26 Kampikas Anna
30 Kurshoenio Victor
31 Mauriene Eva
32 Meskauskas Ray
34 Mokvicka Mariana
35 Montirdas Piter
39 Pudziumiui Antanui
41 Rimkui Patrui
44 Rubogianis Spiteor L
52 Tamaliunas Mykylas
59 Vinckevicz Anton
62 Wenchus Paul
66 Zamulskis Tedevūsas
67 Yomansienei Barbarai

PRANEŠIMAI

Association of Lithuanian Property Owners of Bridgeport, laikys mėnesinį susirinkimą trečiadieny, gegužės 7 d., 7:30 val. vakare, Chicagos Lietuvių Auditorium, 3133 South Halsted St. Visi savininkai malonėkite susirinkti laiku, nes randas daug svarbių reikalų, kuriuos butinai turim aptarti.

Nut. rašt. **S. Kuneviče.**

So. Chicago. — S. L. A. 74 kuopos mėnesinis susirinkimas įvyks gegužės 7 d., kaip 7 val. vak., žinomoj svetainėj, Bessemer Park. Malonėkit buti laiku, nes turėsim svarbių reikalų aptarti, taipgi nepamirškit su mokesčiais. Atsivestkit ir naujų narių prirašyti į kuopą.

Sekr. **A. Pazarskas.**

SLA. 335 kp. mėnesinis susirinkimas įvyks trečiadieny, 7:30 val. vak., gegužės 7 d., 1930 m., p. Z. Mickevičiaus raštynėje, 2505 W. 63rd St., Chicago, Ill. Visi nariai atsilankykit parskirtu laiku ir atsiveskite naujų narių prirašyti.

Valdyba.

20 Wardo Lietuvių Politikos ir Pašelpos Kliubo susirinkimas įvyks gegužės 7 d., 8 val. vak., Bagdono svetainėj, 1750 S. Union Ave. Malonėkite visi atsilankyti, nes turim išrinkti darbininkus del Kliubo išvažiavimo, kuris įvyks birželio 1 d., J. Savicko darže. **Valdyba.**

Roseland. — Gegužės 9 dieną, 7:30 val. vakare, svetainėje 341 Kensington Ave., įvyks Roselando Lietuvių Kliubu ir Draugiju Savitarpinės Pašalpos Susivienijimo susirinkimas. Susirinkime bus svarstoma priėmimas naujos draugijos, bus raportų, pranešimų ir kiti reikalai. Visi nariai, narės ir kurie norite prisirašyt atsilankykit paskirtu laiku.

— Sekretorius.

"Birutės" choro repeticija įvyksta ketvergo vakare, lygiai 9 val. Gage Parko salėj. Visi choro dainininkaikės pasirengkite dalyvauti ir pribukt laiku. — **Valdyba.**

SLA. 36 kp. susirinkimas įvyks trečiadienio vakare, 8 val., Liet. Auditorijoj, 3133 S. Halsted St. Visi nariai prašomi pribut, nes susirinkimas yra labai svarbus: bus tarimai apie busiantįjį seimą ir perrinkimas delegatų, nes pereitame susirinkime neužtektinai išrinkome — turime dar darinkti šiame susirinkime. Taipgi užsimokėti užsilikusias mokestis.

— Rašt. **J. Balčiunas.**

RAMOVA THEATRE
35th and Halsted Streets

Šiandie
Gražus kalbantis paveikslas ant Magna-Screen
"PARIS"
dalyvaujant
IRENE BORDONI
Taipgi
Vitaphone Vodevilio Aktai

Kaipo Lietuvis Lietuviams Geriausiai Patarnauja

Pranešimas!

Plačiai žinomas Realestateninkas Joseph Yushkewitz, kuris turėjo Real Estate ofisą, 3647 Archer Ave. Dabar perkėlė savo ofisą į naują ir patogesnę vietą po sekančiu antrašu: 2433 West 69th St., Chicago, Illinois. Visi buvusieji kostumeriai draugai ir pažystami yra kviečiami atsilankyti su visais savo reikalais į naują vietą sekančiai.

JOSEPH YUSHKEWITZ
2433 West 69th Street Tel. Prospect 3140

Pranešimas

Dr. Geo. Serner, lietuvis akių gydytojas praneša, kad nuo May 1, 1930 persikėlė į naują ofisą po numeriu 756 W. 35th Street, kampas Halsted St., du blokai nuo 3265 S. Halsted Street, kur pirmiau jo ofisas buvo.

Naujas ofisas yra įrengtas su Genothalmic Refracting Room Equipment, kuris susideda iš vėliausiai išdirbtų prietaisų, kokius galima gauti akių gydytojams.

Ofiso valandos nuo 10—12, 1—3, 6—8.

Telephone Yards 1829

Rezidencija: 2506 W. 69th St.

Val.: 4—5:30 v. v.

PRANEŠIMAS

Norintieji garsintis Naujienose prašomi priduoti skelbimo kopiją ne vėliau kaip iki 6 val. vakaro — kitaip jusų skelbimas negalės but patalpintas rytmetiniame Naujienų numery.

N-nų Administratorius

CLASSIFIED ADS.

Educational
Mokyklos

GREITAI IR PIGIAI
IŠMOKINAME ANGLŲ KALBOS gramatikos, sintaksės, aritmetikos, knygvedystės, stenografijos, ir kitų mokslo šakų. Musų mokyklos nauja sistema stebėtinai greitai užbaigiama pradinį mokslą į dėvynis mėnesius; augštesnį mokslą į vienus metus. Amerikos Lietuvių Mokykloje jau tukstančiai lietuvių įgijo mokslus. Ateikite įsirašyti šiandien ir jums padėsime įsigyti abelną mokslą. Savo buvį žymiai pagerinsite, kai busit abelnai ir visose mokslo šakose apsišviete.

Amerikos Lietuvių Mokykla
J. P. OLEKAS, Mokytojas
3106 S. Halsted St.
CHICAGO, ILL.

REIKIA VYRŲ IŠSIMOKINIMUI AUTOMOBILIŲ AMATO
Praktiškos instrukcijos, darbas kol mokinsitės ir dar geresnis kaip išmoksite. Mokykla dienomis ir vakarais. Atsilankykit arba reikalaukit aplikacijos.
FEDERAL AUTO ENGINEERING SCHOOL
2040-42 Washington Blvd.

Baby Chicks
Vištukai

VIŠTUKAI

Šiaurinio Illinois didžiausi vištukų perintojai. Išperina kiekvieną savaitę 50,000 vištukų. Kainos teisingos.

Fox River Hatchery
63 S. Grove Av., Elgin, Ill.

Phone Elgin 1537-5410

Business Service
Biznio Patarnavimas

Tel. Republic 5099
ANGLYS IR MEDŽIAI
ALEX ALESAUSKAS AND SON
MOTOR EXPRESS
Long Distance Hauling
Rakandų ir Pianų Kraustymas.
Mušų patarnavimas yra geras, greitas ir nebrangus.
7126 So. Rockwell Street
CHICAGO

BRIDGEPORT PAINTNG CO.
Malevojam, Popieruojam ir Dekoruojam
3147 S. Halsted St.
Victory 7261, Res. Hemlock 1292

CLASSIFIED ADVT.

Business Service
Biznio Patarnavimas

Boulevard 6520 Res. Yards 4401
NORKUS & CO.
Perkraustom rakandus, pianus ir visokius biznius, taipgi iš miesto į miestą. Teisingas patarnavimas.
1706 W. 47th St.
CHICAGO

Phone Victory 4965
KODEL NE DABAR?
Susitaisykite DABAR savo stogą ir lietaus rynas. Mes taipjau atliekame abelną taisymą. Apskaitliavimas dykai.
THE BRIDGEPORT SHEET METAL CO.
3153 So. Halsted St.

10% PIGIAU UŽ VISĄ DARBĄ CONSUMERS Stogų Darbas. Greitai taisome stogus visokios rušies, bile kada ir bile kur. Dykai apskaitliavimas. Mes atliekame geriausi darbą miesto. Kedzie 8463.

JAU ESAM PRISIRENGĘ JUMS PATARNAUTI
AUTOMOBILIŲ PLOVYKLA
Su pilnai įrengta modernine Rotowasher sistema, kuri jus pilnai patenkins.
Tikras valymo patarnavimas paprasta dėna $1.25. Mes žinome, kad jus pilnai įvertinsite musų gerą darbą. Pabandykit mus.
AUBURN GAS & GREASING STATION
833 W. 35th St.
½ bloko į vakarus nuo Halsted St.
Pilnas gaso, aliejaus ir tepimo patarnavimas

Financial
Finansai-Paskolos

AR NORI PINIGŲ
ANT PIRMŲ MORGIČIŲ?
Skolinam pinigus ant medinių ir murinių namų. Komisas tik 2%. Kreipkitės į
PUBLIC MORGAGE EXCHANGE
S. L. FABIAN, Mgr.
809 W. 35 St.

NAMŲ SAVININKAI
Nesirupinkit apie pinigus del taksų mokėjimo, mes paskolinsim kiek tik reikalinga. Taipgi ir ant 2rų morgičių.
J. NAMON & CO.
6755 S. Western Avenue
Tel. Grovehill 1038

Skolinam Jums Pinigus
$100 iki $2,000
Jus atmokate mažomis mėnesinėmis mokestimis.
Mes taipjau perkame morgičius ir Real Estate kontraktus.
Petrzilek Bros.
1647 W. 47th St.
Arti Marshfield Ave.

SKOLINKIS IŠMINTINGAI
Paskolos ant automobilių bile sumoje; notos refinansuojamos; griežtai privatiškai; nereikia indorsuotojų; žemiausios ratos; pribusime ant pašaukimo.
MAJESTIC INVESTMENT CORPORATION
105 W. Monroe St.,
tel. Randolph 4364
2139 S. Cicero Ave.,
tel. Rockwell 2000

Paskolos suteikiama į vieną dieną
2-RI MORGIČIAI
3-TI MORGIČIAI
6 Nuošimčiai
Mes perkame real estate kontraktus
INTERNATIONAL INVESTMENT CORPORATION
Kapitalas $500,000.00
3804 So. Kedzie Ave.
Tel. Lafayette 6738-6716

Miscellaneous
Įvairus

BRIDGEPORT KNITTING SHOP
Neriam vilnonius sveterius — storus ir plonus, taipgi ir vilnones pančiakas. Parduodam pigioms kainoms. Neriam sulig užsakymų naujus sveterius ir taisome senus.
F. Selemonavičius
504 W. 33rd St., prie Normal Ave.
Tel. Victory 3486

FLAT dženitorius nori permainyti darbą, ant South arba North Side. Darbas yra $250 į mėnesį. Kas norėtų mainyti atsišaukite. Telefonas Lawndale 5473.

Partners Wanted
Pusininku Reikia

PAIEŠKAU pusininko — vyro arba moterį — į Chilli Parlor biznį. 9333 Cottage Grove Ave.

Situation Wanted
Darbo Ieško

PAIEŠKAU darbo bučernėj ir grosernėj. Tame darbe esu atsakančiai patyręs. Esu Amerikoj gimęs lietuvis, 20 m. amžiaus ir darbą atlieku gerai, patarnauju mandagiai. Kam esu reikalingas, meldžiu pašaukti tel.
Victory 2650
ALEX LANDSBERG
2812 S. Lowe Ave.

Help Wanted—Male
Darbininkų reikia

REIKALINGAS patyręs bučeris, gera mokestis, nuolatinis darbas, 2009 S. Halsted St.

REIKALINGA perrašytojo lietuviško į angliską, geras pelnas, geistina iš Detroito. Lukauskis, 11 E. Grand Ave., Chicago, Ill.

Help Wanted—Female
Darbininkių Reikia

REIKALINGA mergina arba moteris prie namų darbo. 1319 Addison St. Bittersweet 8370.

Help Wanted—Male-Female
Darbininkų Reikia

EXTRA pinigai vyrams ir moterims, kurie nori užsidirbti po darbo. 5404 So. Ashland Ave. 2nd floor

Automobiles

GERI vartoti automobiliai nuo $75.00 ir augš. Mes galime parduoti jums karą be jokio įmokėjimo.
1633 Milwaukee Ave.

NAUJI IR BISKĮ VARTOTI AUGŠTOS RUŠIES KARAI VISOKIŲ IŠDIRBYSČIŲ
EDWARD CHERNAUSKAS, Jr.
1900 S. Union Ave.
Tel. Roosevelt 8710
Rez. tel. Willow Springs 58

PRANEŠIMAS
Automobilių pirkėjams ir savininkams
Pirm pirkimo naujo karo, širdingai prašau atsilankyti ir pamatyti naujus 1930 NASH automobilius su vėliausios mados automatiškais įtaisymais, sport Royal tekiniais ir kitais ištobulinimais, kokius tiktai NASH taip gali įrengti už tokias prieinamas kainas.
BALZEKAS MOTOR SALES
4030 Archer Ave.
Lafayette 2082

Furniture & Fixtures
Rakandai-Įtaisai

AŠ TURIU tuojaus parduoti savo 4 kambarių gražiausius rakandus, susidedančius iš augštos rušies frieze seklyčios seto, germane riešuto valgomojo kambario seto, Onyx lempų, Wilton kaurų ir kitų gražių smulkių reikmenų. Parduosiu atkirai. Ateikite šiandie bile laiku iki vidurnakčio, atsineškite pinigus.
3040 W. 62nd St.
Aš apleidžiu miestą.

PARDAVIMUI du gržus garsaus lietuvių dailininko Zmuidzinavičiaus paveikslai. Kainavo $475, už $125. M. Jurgelionienė, Naujienos, Tel. Roosevelt 8500.

PARDAVIMUI Cherrer šio kauteris, 14 pėdų ilgumo, 1 daržovėms išdėti lentynos ir kavai malti mašina. Atsišaukite 6459 S. Kedzie Ave., 2 fl.

Furnished Rooms

KAMBARYS rendon vyrams su ar be valgio. Gera vieta. 2646 W. 43rd St., 2 lubos.

For Rent

PASIRENDUOJA 5 ir 6 moderniški kambariai, renda $22. Savininkas ant antrų lubų. 3121 So. Morgan St.

RENDON fornišiuotas kambarys vandeniu šildomas del vedusios poros. 6419 So. Maplewood Ave.

Business Chances
Pardavimui Bizniai

PARDAVIMUI kampinė grosernė ir vaisių ir daržovių sankrova; gera vieta, švarus stakas. Parduosiu pigiai iš priežasties, kad negaliu prižiurėt biznio. Šaukite Boulevard 3432.

PARDAVIMUI 1 kreslo Barbernė, biznis geras, pigiai. Turiu du bizniu. 4422 So. Wood St.

PARDAVIMUI Road House su Sinclair Gas service stočia. Vieta išdirbta ir randasi prie pat kelio ant 90th ir Archer av., Willow Springs, Ill. Priežastis pardavimo, turiu du bizniu. Atsišaukite.
S. BRAZINSKAS
3729 So. Morgan St.,
Phone Boulevard 4323

Business Chances
Pardavimui Bizniai

PARDAVIMUI bučernė ir grosernė; biznis išdirbtas per 13 metų; prie lietuviškos bažnyčios. Parduosiu pigiai. 12300 Emerald Ave.

PARSIDUODA pigiai krautuvė kendžių, notions ir grosers, lietuvių ir lenkų apielinkėj. Savininkė serga ir turi greit parduoti. 4402 So. Honore St.

Farms For Sale
Ukiai Pardavimui

148 akrai ant State Highway, arti Elgin ir Dundee, greta golfo lauko, pilnai įrengti del pieno farmos, elektra ir t. t. $400 už akrą. Didžiausias bargenas kokis kada pasiulyta. Veikite dabar, jis neilgai tebus.

160 akrų McHenry paviete, taipgi priediniai 50 akrų su upeliu. Pastebėtinas pirkinys.

280 akrų, medžiais apaugę. Del investmento; 2 ežerai. Visas ukis aptvertas. Kaina $35,000; $15,000 cash, likusius per 5 ar 10 metų. Mes galim ją išrenduoti del jus. Rašykite del platesnių žinių. Agentai nesilankys pas jus. Naujienos, Box 1180 1739 So. Halsted St.

Exchange—Mainai

KAS TURIT senesnį namą? Mainysiu ant geros bungalow Marquette Parke. Atsišaukit tuojaus L. Jarusz, 6109 So. Albany Ave., Hemlock 9252.

NAUJĄ murinį namą 2 po 5 kambarius, mainysiu ant nedidelės farmos. Leon Jarusz, 6109 S. Albany Ave., Hemlock 9252.

Real Estate For Sale
Namai-Žemė Pardavimui

DUONKEPYKLA ir namai;—vienas 3 augštų murinis prieky ir kitas 2 augštų medinis užpakaly. Murinis kepamasis pečius. Puikiai įrengta. Gerai einąs biznis. Bargenas. $9000 iki $10,000 paims jį Savininkas 6913 S. Racine Ave arba Englewood 4678

NAUJI augštos rušies 2 flatai, oktagono priekis, dailus stiklai languose, 6 ir 6 kambarių, miegamieji porčiai, spalvuotos tile sienos maudynėje, dviejų nusisunkimo lentų sinkos didelėje virtuvėje, gražios ugniavietės, 2 karšto vandens boileriai. Vienas flatas išrenduotas, kitas gi laikomas pirkėjui. ½ bloko nuo parko ir mokyklos. Arti bažnyčių ir sankrovų. Apstatytas naujais namais, randasi
5328 DRUMMOND PLACE
(2625 North), tarp Fullerton ir Diversey. Tik trys trumpi blokai nuo naujų elektrikinių busų. Tai yra proga nupirkti labai puikų namą už pigaus namo kainą. Atdara nedėlioj apžiurėjimui nuo 1 iki 5:30 v. p. p., kitu laiku pagal susitarimą. PIRKITE DABAR PRIEŠ GROBIMO PRADŽIĄ.
STERNFELD AND CO.
4657 N. Avers Ave., tel. Irving 8607

Arba mes pabudavosime ant jusų loto bile kokią bungalow ar flatų namą už mažą įmokėjimą.

Paul M. Smith & Co.
REAL ESTATE
LOANS & INSURANCE
Perkam, parduodam, mainom namus, lotus, farmas, biznius visokios rušies. Nėra skirtumo apielinkės ir kur yra ar kas yra. Perkam notas, 2nd mortgage ir parupinam 1 ir 2nd mortgage lengvomis išlygomis. Teisingas ir greitas patarnavimas.
4425 So. Fairfield Ave.
Tel. Lafayette 0455

PARDAVIMUI štoras ir 6 kambarių flatas viršuj. Murinis. Randasi 3139 S. Halsted St. Lotas 25x125. Tinka bile kokiam bizniui. Mažas įmokėjimas. Kaina $13,500. Flatas išrenduotas už $40 į mėnesį. O'CONNOR
tel. Franklin 4465.

YPATINGI MAINAI
Gali pirkti namą ir sykiu biznį, kurį ir moteris galėtų vesti, patirimas ir mokėjimas ne svarbu, nes aplinkui keli blokai negali niekas uždėti biznio — ten rezidencijų distriktai — tiktai tuose namuose, kur nuo senai uždėta — tegalima biznį laikyti. Turiu 3 tokius namus pardavimui: 2 randasi Brighton Parke, o trečias Marquette Parke — tarp lietuvių; gera proga BEDARBIAM ir SENIVIEMS ŽMONEMS pasidaryti puikų pragyvenimą. Reikia turėti po keletą tukstančių įnešti.
2) Turiu pigių katedžių ir kitokių namų visose Chicagos dalyse.
V. MISZEIKA,
1739 S. Halsted St. Roosevelt 8500

TAIP KAIP RENDA
Už tiktai $300 cash įmokėjimą jus galite įsigyti moderniška 6 kambarių rezidenciją, moderniška visais žvilgsniais, labai geroj apielinkėj, tik $45 mokant į mėnesį. Pamatykit ją tuojaus, nes ji nebus ilgai neparduota. Savininkas ant vietos.
1214 W. 74th Place

PARDAVIMUI 4 flatų namas po 4 kambarius, gerame stovyj arba mainysiu ant bučernės. Kas nori tikrą bargeną tegul greit atsišaukia. 4352 So. Fairfield Ave. Telefonas Lafayette 9858.

PARDAVIMUI 6 kambarių cottage, furnasu šildoma. Parduosiu pigiai. 5343 So. Union Ave., Tel. Boulevard 0793.

Pardavimui 2 po 4 kambarius flatų murinis namas. Kaina labai žema. Agentai nereikalingi. Randasi 4436 S. St. Louis Ave. Šaukit Prospect 1067.