The First and Greatest Lithuanian Daily in America

NAUJIENOS
THE LITHUANIAN DAILY NEWS
PUBLISHED BY THE LITHUANIAN NEWS PUB. CO., INC.
1739 South Halsted Street, Chicago, Illinois
Phone Roosevelt 8500 Night Phone Roosevelt 3073

Pirmas ir Didžiausias Lietuvių Dienraštis Amerikoje

NAUJIENOS
The Lithuanian Daily News

Entered as second-class matter March 7, 1914 at the Post Office at Chicago, Ill., under the Act of March 3, 1879

The First and Greatest Lithuanian Daily in America

NAUJIENOS
THE LITHUANIAN DAILY NEWS
PUBLISHED BY THE LITHUANIAN NEWS PUB. CO., INC.
1739 South Halsted Street, Chicago, Illinois
Phone Roosevelt 8500 Night Phone Roosevelt 3073

Pirmas ir Didžiausias Lietuvių Dienraštis Amerikoje

VOL. XVII Kaina 3c Chicago, Ill. šeštadienis, Rugpiutis-August 30 d., 1930 No. 205

Pilsudskio Rėkavimai Lenkų Demokratijos Nenugąsdino

Diktaturos priešai šaukia masinį mitingą Varšuvoje -- Išleido atsišaukimus su reikalavimu, kad tuojau butų sušauktas seimas

VARŠUVA, rugp. 29. — Politiniai maršalo Pilsudskio, naujo Lenkijos ministerio pirmininko, priešai šaukia masinį kairiojo centro susirinkimą rugsėjo 14 dieną.

Pasirodo, kad Pilsudskio keiksmų ir pludimų, jo paleistų Lenkijos seimo ir seimininkų adresu, opozicija, kuri savo pusėj turi didelę rinkėjų didžiumą, nė kiek nenusigando.

Dvidešimt du lenkų centrai iškabinėjo atsišaukimus, kuriais reikalaujama, kad seimas tuojau butų sušauktas. Atsišaukimai prasideda didele antrašte: "Šalin diktaturą!"

Vyriausybė iš savo pusės imasi priemonių prieš opozicininkus, į svarbesnes policijos vietas paskirdama daugiau karštų Pilsudskio šalininkų.

Socialistų organo "Robotnik" ir kitų laikraščių straipsniai, kuriuose buvo kritikuojamos Pilsudskio tirados, buvo cenzuros konfiskuoti.

Meksika mažina savo armiją ir biudžetą jai išlaikyti

MEKSIKOS MIESTAS, rugp. 29. — Karo departamento pranešimu, Meksika sumažins savo kariuomenę, paleisdama iš tarnybos aštuonis pėstininkų ir aštuonis raitelių regimentus, viso apie 5,000 kareivių.

Karo departamento išlaidos ateinantiems metams sumažinamos 7½ milijono dolerių.

Vokiečių Atlanto lakunai atlekia į Chicagą

NEW YORKAS, rugp. 29.— Vokiečių transatlantiniai lakunai, su kap. Wolfgangu von Grau priešaky, šiandie 7:22 ryto išskrido iš North Beach į Buffalo, o iš ten — į Chicagą.

Svetimšaliai bėga iš Čangsos, į kurią artinas 20,000 komunistų

HANKOVAS, Kinai, rugp. 29. — 20,000 komunistų armijai artinanties į Čangšą, Hunano provincijos sostinę, visi tame mieste gyveną svetimšaliai kraustosi į britų ir japonų karo laivus.

Penkiolika šeimų Čangšos pabėgėlių šiandie japonų garlaiviu atvyko į Hankovą.

Morrow pasitraukia iš ambasadorių

MEKSIKOS MIESTAS, rugp. 29. — Jungtinių Valstybių ambasadorius Meksikai, Dwight W. Morrow, pranešė, kad jis iš savo vietos pasitrauksiąs apie rugsėjo 20 dieną.

ORAS

Chicagai ir apielinkei federalis oro biuras šiai dienai pranašauja:

Iš dalies debesiuota; truputį šilčiau; lengvi mainąsi vėjai.

Vakar temperatura įvairavo tarp 69° ir 75° F.

Šiandie saulė teka 6:12, leidžiasi 7:29. Mėnuo leidžiasi 10:51 vakaro.

Revoliucinis sukilimas Brazilijoje

MONTEVIDEO, Urugvaja, rugp. 29. — Gauti čia iš Riveros, Urugvajos sienos miesto, pranešimai sako, kad Brazilijos Rio Grande do Sul valstybėj prasidėjo revoliucinis sukilimas, kuriam vadovauja Juan Francisco de Souza.

4 mažos mergaitės prisipažino padegusios 40 namų

PONTIAC, Mich., rugp. 29. — Keturios mažos mergaitės, kurių vyriausia yra 15-kos ir jauniausia 8 metų amžiaus, gyventojo Floyd Croiserio dukterys, prisipažino, kad per pastaras kelias savaites jos padegusios apie keturiasdešimt trobesių, pirma Battle Creeke, o paskui Athense, į kur jų tėvai neseniai persikėlė gyventi.

Nuolatiniai misteringi gaisrai, kurių priežastis nebuvo galima susekti, sukėlė vietų vyriausybes ant kojų. Pagaliau viena mažų padegėjų buvo sugauta, o ji išdavė ir savo seseris.

Vyriausioji padegėjų, Dorothy, prisipažino, kad pirma ji padegus namus savo kaimyno, kurio ji nekentusi. Gaisras ir jo gesinimas davęs jai didelio "thrill". Po to ji sudeginus savo tėvų namus, ir kai su tėvais persikėlę į Athens gyventi, ji prisikalbinus ir savo sesutes dalyvaut padegimuose.

Transkanadinio traukinio susikulimas

PEMBROKE, Ont., Kanada, rugp. 29. — Lokomotyvai ištrukus iš bėgių, netoli nuo čia šį rytą susikulė greitasis transkanadinis traukinys. Laimingai, visi pasažieriai išliko sveiki, bet mašinistas, pečkurys ir dar du traukinio tarnautojai buvo skaudžiai, du jų tur but mirtinai, sužaloti.

Mokslininkas Freud gavo Goethes dovaną

FRANKFURTAS-ties-Mainu, Vokietija, rugp. 29. — Šis miestas vakar šventė 181-metines Goethes, didžiausio vokiečių poeto, gimimo sukaktuves. Ta proga mokslininkui D-rui Sigmundui Freudui buvo įteiktas Goethes prizas už jo nuopelnus psichoanalyzės srity.

Angliakasių Lewis konferavo su Hooveriu

WASHINGTONAS, rugp. 29. — Prezidentas Hooveris vakar visą valandą konferavo su John L. Lewisu, internacionaliniu angliakasių unijos prezidentu. Apie ką konferuota, nebuvo galima sužinot nei iš paties Lewiso, nei iš Baltojo namo valdininkų.

Jugoslavai laimėjo Mažosios Antantės oro lenktynėse

VARŠUVA, rugp. 29. — Mažosios Antantės valstybių oro lenktynes laimėjo jugoslavų aviatoriai.

Šeši Jugoslavijos karo aeroplanai vakar pabaigė lenktynių kelionę be jokio incidento, parlėkdami į aerodromą toli prieš visus kitus.

Antri parlėkė keturi Čekoslovakijos aeroplanai, o treti — keturi Rumanijos aeroplanai.

Iš šešių lenktynėse dalyvavusių lenkų aeroplanų Varšuvą tepasiekė du. Kiti keturi susikulė kelionėje.

Varšuvoje prasidėjo tarptautinė žemės ukio konferencija

Dalyvauja 8 Europos pusiaurytčių kraštai — Lietuva, nors kviesta, dalyvauti atsisakė

VARŠUVA, rugp. 29. — Vakar čia prasidėjo lenkų sušaukta vadinama tarptautinė žemės ukio konferencija. Jos tikslas yra, kaip konferencijos pirmininkas Polczynskis, Lenkų žemės ukio ministeris, pareiškė, sunormuoti santykius tarp dalyvaujančių konferencijoje kraštų, sureguliuoti kenksmingą konkurenciją, susitarti del žemės ukio produktų eksporto ir organizuoti bendrų interesų apsaugą.

Konferencijoje dalyvauja, be lenkų, šios septynios kviestos valstybės: Latvija, Estija, Čekoslovakija, Vengrija, Rumanija, Jugoslavija ir Bulgarija.

Lenkai kvietė dalyvauti ir Lietuvą, bet pastaroji atsisakė.

Tautų Sąjungos sekretarijatas atsiuntė į konferenciją savo observatorių.

Argentinai taip pat gresia revoliucija

BUENOS AIRES, Argentina, rugp. 29. — Argentinos sostinėje viešpatauja nerimas. Bijoma revoliucinio sukilimo prieš prezidento Hippolito Yrigoyeno valdžią.

Prezidento rumai ir visi valdžios trobesiai ir įstaigos tapo apstatyti stipriai ginkluotais kareivių buriais. Į uostą šiandie dar atvyko iš La Platos trys karo laivai.

Francijos tekstilininkų streikas eina galop

PARYŽIUS, rugp. 29. — 100,000 tekstilės įmonių darbininkų Roubaix-Tourcoingo rajone, šiaurės Francijoj, streikas tur but tuojau baigsis.

Samdytojai, pagaliau, sutiko išpildyti svarbiausius darbininkų reikalavimus, ir manoma, kad ateinantį pirmadienį streikininkai grįž į įmones.

Streikas tęsėsi jau penkias savaites.

[Atlantic and Pacific Photo]

Oslo, Norvegija. — August Andree, kuris 1897 m. bandė lėkti į šiaurių žemės ašigalį ir žuvo. Šiomis dienomis tapo surastos jo liekanos Baltojoj saloj.

Kanados parlamento nepaprasta sesija nedarbo klausimu

TORONTO, Ont., Kanada, rugp. 29. — Rugsėjo 8 dieną susirinks nepaprasta Kanados parlamento sesija. Sesijos uždavinys bus apsvarstyti ekonominę Kanados situaciją, surasti priemonių kovai su nedarbu ir priimti apdraudos nuo nedarbo įstatymus.

Du angliakasiai suimti del kasyklų bombardavimo

MURPHYSBORO, Ill., rugp. 29. — Vakar tapo suimti du Zeiglerio, Ill., angliakasiai, kaltinami del mėtymo iš aeroplano bombų į Providence, Ky., rajono anglies kasyklas.

Suimti yra Ray Edmondson ir Ed Hecklebeck. Juos išdavė pats aeroplano pilotas, Paul Montgomery, kuris buvo netrukus po įvykusio bombardavimo suimtas.

Munšaininkas nušovė du prohibininku

Žemė drebėjo

EUGENE, Ore., rugp. 29.— Praeitą naktį netoli nuo Marcolos įvyko kautynės tarp vieno munšaininko, Ray Sutherlando, kuris buvo užsibarikadavęs savo grintelėj, ir prohibicijos agentų. Du pastarųjų buvo nukauti, kiti du sužaloti.

Pats Sutherland taipjau buvo sunkiai pašautas.

Bijodamas netekti kojos, žmogus nusižudė

NEW YORKAS, rugp. 29.— Prieš keletą savaičių uodas, ar koks kitas vabalas, įkando darbininkui Kostantinui Borovskiui koją. Nuo krapštymo gavo kraujo užnuodijimą ir koja ėmė gangrenoti. Gydytojas pasakė, kad koja teksianti nupiauti. Borovskis taip nusigando, kad užlipo ant fabriko stogo ir, šokęs žemyn, užsimušė.

Žemė drebėjo

NEW YORKAS, rugp. 29.— Fordhamo universiteto seismografas anksti šį rytą įregistravo žemės drebėjimą, turėjusį įvykti apie 3,000 mylių tolumo, gal but Ekvadore.

Europoj siaučia nepaprastos kaitros; žmonės miršta

LONDONAS, rugp. 29.—Visoj Europoj siaučia didelės kaitros. Anglijoj, šiaurinėj, vidurinėj ir vakarinėj Europoj termometras siekia iki 94 laipsnių Fahrenheito, o pietuose net iki 120 laipsnių.

Nuo kaitrų daug žmonių miršta. Vienoj tik Anglijoj per dvi pastaras dienas mirė 35 asmenys, daugiausia pramonių darbininkai. Del nepakenčiamo karščio daugelis fabrikų buvo priversti paliauti darbus.

Drebėkit! Lenkai turi stipriausią armiją Europoje

VARŠUVA, rugp. 29.—Lenkų spauda pareiškia, kad Lenkija esanti pilnai prisirengus apsiginti, jei Vokietija darysianti šiokių ar kitokių žygių savo sienoms atitaisyti Lenkijos lėšomis.

Laikraštis Kurjer Polski išdidžiai sako, kad, girdi, "šiandie Lenkija turi stipriausią kariuomenę Europoje, ir karo pramonė Lenkijoje iš dienos į dieną vis didėja." O todėl Vokietija, girdi, turinti savo svajojimus apie sienų revizėją užmiršti.

Bedarbis nušovė savo žmoną, sunų ir pats nusižudė

PITTSBURGH, Pa., rugp. 29. — Ilgai negaudamas darbo ir nebepajėgdamas ilgiau kovoti su vargu, F. M. Fish, profesija mašinistas, nušovė savo žmoną, jauną sunų ir, pagaliau, pats nusišovė.

Rado naujus diemantų laukus Afrikoj

CAPE TOWN, Pietų Afrika, rugp. 29. — Praneša, kad Komaggase, Namakvalande, tapo atrasti nauji dideli diemantų laukai.

Žaibas užmušė farmerį

QUINCY, Ill., rugp. 29. — Trenkęs perkunas užmušė lauke jauną vietos farmerį, Lawrence Dickerį, 21 metų amžiaus.

Imigracijos į Kanadą sumažėjimas

OTTAWA, Kanada, rugp. 29 — Per šių metų keturis mėnesius iki liepos 31 dienos imigracija į Kanadą sumažėjo 38%, palyginus su praeitų metų to paties laiko imigracija. Pernai per tą laiką buvo imigravę 94,214 asmenų, o šiemet tik 58,273.

Daugiausia sumažėjo imigrantų iš Anglijos.

Anglijos angliakasių konferencija pasmerkė komunistus

LONDONAS, rugp. 29.—Anglijos angliakasių federacijos konferencijoje buvo, be kita, svarstomas klausimas del komunistų darbuotės angliakasių tarpe. Škotų delegatas MacKenna aštriai pasmerkė ardomus komunistų partijos darbus organizacijoje.

Komunistų partija, — pasakė MacKenna, — kuri susideda iš rėksmingų oratorių ir mažo skaičiaus klausytojų, savo demagogija klaidina darbininkus ir, steigdama paralelines organizacijas, stengiasi angliakasių federaciją sugriauti.

MacKennai pasiulius, konferencija priėmė rezoliuciją, kuria komunistų darbai aštriausiai pasmerkiami.

Pilotas, dvi mergaitės žuvo, aeroplanui nukritus

BUFFALO, N. Y., rugp. 29. — Ties Cheektowagos miesteliu, netoli nuo Buffalo, vakar vakarą nukrito iš 1,000 pėdų augštumos ekskursinis aeroplanas, ir trys juo skridę asmenys užsimušė. Žuvusieji yra: pilotas Arthur Devlin, 33, ir du jo pasažieriai, Miss Pearl Jabczynska, 18, ir Miss Rose Zajac, 20 metų amžiaus.

Darant nelaimės tyrinėjimą paaiškėjo, kad pilotas ir abidvi mergaitės prieš išskridimą buvo gerokai išsigėrę.

Trys nusikaltėliai mirė elektros kedėj

OSSINING, N. Y., rugp. 29. — Praeitą naktį kalėjime čia tapo elektros kedėj nužudyti trys nusikaltėliai, Claud Udwine, 29, William Force, 30, ir Jesse Thomas, 20 metų amžiaus.

Mirties bausmei jie buvo pasmerkti ryšy su kalinių riaušėmis Auburn kalėjime praeito gruodžio mėnesį, per kurias devyni kaliniai ir vyriausias kalėjimo prievaizdas George Durnford buvo užmušti. Dabar elektros kedėj nužudyti buvo tų riaušių vadai.

Aeroplanų pilotų streikas Olandijoje

AMSTERDAMAS, Olandija, rugp. 29. — Amsterdame sustreikavo visi Karališkos Olandų Oro Linijos pilotai, reikalaudami didesnės algos ir geresnių gyvenimo sąlygų sau ir savo šeimoms.

Del streiko, šiandie nė vienas aeroplanas neišskrido iš Amsterdamo.

PLATTSBURG, N. Y., rugp. 29. — Netoli nuo čia pasažierinis traukinys užgavo skerskely automobilį ir užmušė keturis asmenis, visus vienos šeimos narius.

LIETUVOS ŽINIOS

Kaip einasi su "prisikėlimo" bažnyčia

Prisikėlimo bažnyčios statymas nevyksta

Prisikėlimo bažnyčios projektą sukritikavus, jis esąs taisomas ir bažnyčios statymo paruošiamieji darbai sustojo. Iš patikimų šaltinių sužinota, kad tos bažnyčios statyba nustota rupintis todel, kad pinigų jai maža plaukia. Negausingumo aukų priežastis esanti ta, kad katalikai, įvedus penkias vyskupijas, ir taip jau nuvarginti rinkliavomis vyskupijų bažnyčioms, klebonijoms, klerikų seminarijoms statyti ir parapijų bažnyčioms bei klebonijoms taisyti. O kadangi prisikėlimo bažnyčiai reikės apie 10 milijonų litų, tai nesą vilties tokią sumą surinkti.

Voldemarą trauksią teisman už Platelių incidentą

KAUNAS. — Kaip teko girdėti, už Platelių incidentą bus patrauktas atsakomybėn prof. Voldemaras, grasinęs revolveriu policijos atstovui. Byla yra Šiaulių prokuraturos žinioje.

Mirtinai suvažinėtas grįžtąs namo ukininkas

ŠIAULIAI. — Beržinės kaim, Šiaulių v., ukininkas Kazys Mendelis naktį į 2 rugpiučio apie 24 val. ėjo namo iš Šiaulių. Tuo laiku į Šiaulius važiavo Edelšteino krovinių automobilis su šoferiu Petru Marcinkevičium. Dar neišaiškintomis aplinkybėmis automobilis nuvertė nuo kojų ukininką ir mirtinai jį suvažinėjo.

Policija suraikė šoferį. Lavonas atgabentas į Šiaulius.

Mirtinai suspaustas vagonų derintojas

Rugpiučio 3 d. 23 val. Radviliškio stoty laike manevrų sukabinant garvežį su traukinio sąstatu buvo mirtinai suspaustas vagonų derintojas Antanas Rimkus, 34 m.

Rokiškio valsčiui pasikorė 20 m. jaunikaitis

Rokiškio valsčiuj, Didėjos kaime pasikorė Antanas Galinis 20 m. Vedama kvota. Priežastis dar nežinoma.

Perkunas užmušė ukininką

Žeimelio valsčiuj perkunas užmušė ukininkę Teodorą Juodienę 50 m.

5 aeroplanai sudegė; $75,000 nuostolių

KANSAS CITY, rugp. 29.— Siautęs vietos Aeromotive korporacijos hangare gaisras sunaikino penkis aeroplanus, padarydamas daugiau kaip $75,000 nuostolių.

Pirmadienį, rugsėjo 1-mą
PER
"DARBO DIENOS"
ŠVENTĘ
"Naujienos" neišeis ir "Naujienų" raštinė bus visą dieną uždaryta.

BIZNIO, EKONOMIJOS *ir* FINANSŲ SKYRIUS

Eina kiekvieną šeštadienį, bendradarbiaujant
K. AUGUSTUI, J. VARKALAI, J. ŠMOTELIUI ir V. RUŠINSKUI

APŽVALGA

Mokesniai už gazoliną

Šiais metais mokesnių už gazoliną bus surinkta maždaug $550,000,000. Pereitais metais tos rųšies mokesnių buvo surinkta visu šimtu tukstančių dolerių mažiau. Tai reiškia, kad gazolino naudojimas žymiai padidėjo.

Nauji kostumeriai

Kas dieną Amerika susilaukia 7,000 naujų kostumerių, sako Roger Bobson. Tie septyni tukstančiai naujų kostumerių reprezentuoja kasdieninį gyventojų prieauglį.

Kas dieną, sako Bobson, atsiranda 7,000 naujų kostumerių, kurie neturi mažiausio supratimo apie kokias nors prekes. Į tuos naujus kostumerius biznieriai turi kreipti savo dėmesį ir aiškinti jiems apie savo prekes. Per metus tų naujų kostumerių susidaro iki pustrečio miliono.

Biznio depresijos

Per paskutinius 75 metus įvyko 24 depresijos. Taip sako Hoovero paskirtasis komitetas, kuris neseniai paskelbė savo tyrinėjimo davinius. Pasak komiteto, tie depresijų periodai darosi trumpesni, negu seniau. Bet užtat jie įvyksta dažniau. Vėliausių biznio ir pramonės depresijų vidutiniškas ilgumas lyginosi maždaug pusantriems metams.

Kiek Amerikos moterys per metus išleidžia pinigų

Moterys nuperka apie 64 nuošimčius vyriškų kalnierių ir kaklarysių bei 75 nuošimčius vyriškų kojinių. Statistikai sako, kad per šiuos metus moterys įvairiems pirkiniams išleis apie 40 bilionų dolerių. Bet dėliai to vyrams nėra ko skųstis, nes moterys turi geresnį skonį ir moka išsirinkti geresnes prekes.

Cigaretai

Palyginus su pereitais metais cigaretų tapo pagaminta visu bilionu daugiau. Per pirmuosius keturis mėnesius buvo jų pagaminta 37 bilionai suviršum. Per tą laikotarpį buvo eksportuota 1,700,000,000 cigaretų. Palyginus su praeitais metais cigaretų eksportas du kartu sumažėjo. Tas sumažėjimas vyriausiai atsitiko del neramumų Kinijoj. Reikia pasakyti, kad Kinija labai daug importavo Amerikos cigaretų.

Tuo pačiu laiku cigarų naudojimas sumažėjo septyniais nuošimčiais. Ypač dabar daug mažiau besurukoma brangesnės rųšies cigarų. Matomai, ir milionieriai pasidarė taupųs.

Žemės vertė

Daugeiyje vietų šiandien žemės vertė yra mažesnė, negu ji buvo prieš karą. Žemiau telpa lentelė, iš kurios aiškiai matyti žemės kainos nukritimas. Lentelėj parodoma vidutiniška žemės akerio kaina prieš karą, "boom" laikais ir dabar. Iš tos lentelės skaitytojai pamatys, kurioj valstijoj žemės vertė daugiausiai nukrito.

	Prieš karą	"Boom" laikais	dabar
Kansas	50	76	57
Iowa	$119	$259	$135
Illinois	126	201	114
Indiana	89	143	71
Ohio	81	132	75
Nebraska	62	111	70
Missouri	64	106	59

Iš tos lentelės matyti, jog žemės vertė dabar yra labai nukritusi. Prieš kokius aštuonerius metus ekspertai apskaitė, jog Amerikos farmų vertė siekė apie $80,000,000,000. Gi dabartiniu laiku jų vertė vargu besudarys ir penkių dešimčių bilionų dolerių. Reiškia, Amerikos farmeriai dabar yra ant trijų dešimčių bilionų dolerių biednesni, negu jie buvo prieš keletą metų.

Šaisterių aukos

Charles H. Tuttle, New Yorko valstijos prokuroras, sako, jog visokie šaisteriai, kurie pardavinėja netikusias akcijas (šėrus) geriausių kostumerių susiranda tarp milionierių našlių. Tokių našlių, kurios lengvai pasiduoda ant meškerės, priskaitoma iki vieno tukstančio. Antrą vietą užima dvasiškiai, kurie irgi lengvai pasiduoda prigaunami. O trečioj vietoj —tikėkite, ar ne—stovi advokatai. Pasirodo, kad šaisteriai be didelio sunkumo apmauna ir advokatus. Tai tikrai keista.

Išlaidos karo reikalams

Taip vadinamas "civilizuotas pasaulis" per pereitus metus armijoms, laivynams, amunicijai ir kitiems karo reikalams išleido $3,750,000,000.

Amerika išleido daugiausia, —$668,297,000. Antrą vietą užima Anglija, Francija ir Rusija, kurios išleido po $500,000,000. Italija ir Japonija stovi trečioj vietoj; jos išleido po $250,000,000.

Palyginus su 1928 m. karo reikalams išleista šimtu milionų dolerių daugiau. Ir tai dvyliktais metais po to karo, kuris turėjo padaryti galą visiems karams!

Kai karas pasibaigė 1918 m., tai Europa turėjo 13,000,000 kareivių. Šiandien, dvylikai metų pračjus, ji turi 20,000,000 kareivių armijose ir rezervuose.

Amerikos žmonės mažai bevalgo kviečių

Prieš karą kiekvienas Amerikos gyventojas suvalgydavo pusšešto bušelio kviečių per metus. Dabar jis besuvalgo tik 4.26 bušelio. Tai reiškia, jog amerikietis per metus suvalgo 20 nuošimčių mažiau kviečių, negu prieš karą.

Kodel taip atsitiko? Visi gerai atsimena, kad karo metu žmonės buvo raginami mažiau kviečių valgyti. Restoranuose tam tikromis dienomis nebuvo galima gauti kvietinės duonos. Laikui bėgant žmonės ir pripratė mažiau duonos bevalgyti. Ačiu tam, dabar Amerikoj pasirodė kviečių perviršis.

Amerikos Duonkepių Asociacija pradėjo varyti kampaniją, kurios tikslas yra raginti žmones, kad jie daugiau duonos valgytų. Tačiau butų daug geriau, sako vienas laikraštis, kad jie nupigintų kainą duonai. Tąsyk ir be agitacijos žmonės pradėtų daugiau kvietinės duonos valgyti.—K.

Lotynų Amerikos gamtos turtų resursai

Šimto metų sukaktuvės. — Nitratai. — Pietų Amerikos turtai. — Amerikiečių investmentai. — Meksika. — Milžiniškas pelnas. — Švinas. Mineralinio aliejaus ištekliai. — Vario kasyklos Chile respublikoj.

Šiemet sukanka šimtas metų nuo to laiko, kaip iš Chile tapo atvežta į Jungtines Valstijas salietra arba nitratai. Viso buvo atvežta tik vienas tonas nitratų, bet ir tą kiekį niekas nenorėjo pirkti. O tai del to, kad tuo laiku niekas dar nežinojo, jog nitratai yra geriausi naturali trąša.

Praeitais metais Amerikos farmeriai sunaudojo apie 1,000,000 tonų nitratų, kurie buvo importuoti iš Chile. Apskaitoma, kad per paskutinius penkis desėtkus metų Chile kasyklose buvo gauta apie 75,000,000 tonų nitratų. Amerikos geologai yra tos nuomonės, jog to mineralinio turto pakaks dar keliems šimtams metų.

Pietų Amerika yra labai turtinga įvairiais mineralais, be kurių joki civilizuota šalis negali apseiti. Ten randama nemažai anglies, geležies, vario, zinko, sidabro ir švino. Tačiau nors tų turtų Pietų Amerika turi ir labai daug, bet pramonė ten toli gražu nėra tinkamai išvystyta. Tik pastaruoju laiku ėmė kiek smarkiau skverbtis užsienių kapitalas. Vien tik Jungtinių Valstijų piliečiai į Pietų Amerikos kasyklas yra investavę milžiniškas sumas pinigų. Amerikiečių investmentai siekia bilionus dolerių.

Mineraliniais resursais viena turtingiausių Pietų Amerikos šalių yra Meksika. Ji turtinga yra sidabru, variu, švinu ir zinku. Pagarsėjusi ji taip pat yra mineralinio aliejaus laukais. Per ilgus metus naftos gamyboj Meksika stovėjo antroj vietoj. Tik vėliausiuoju laiku tą pirmenybę iš jos paveržė Venezuela.

Amerikiečiai Meksikoj turi investavę daugiau, negu 1,389,000,000 pesų. Daugiausia amerikiečių pinigų yra investuota į kasyklas, aliejaus laukus ir naftos perdirbimo fabrikus. Pernai Meksika pagamino 44,687,879 bačkas naftos, kurios vertė siekė 192,000,000 pesų.

Centralinėj Amerikoj Honduras ir Nikaragua yra pagarsėję sidabro kasyklomis, kurias kontroliuoja Amerikos Rosario Mining kompanija. Nors kainos sidabrui yra labai nupuolusios, vienok ta kompanija padaro labai gražaus pelno. Apie tai galima spręsti iš to, jog pernai ji savo šėrininkams išmokėjo $500,000 dividendais.

Columbia užima antrą vietą platinos gamyboj, — ją pralenkia tik Rusija. Priegtam Columbia turi labai turtingų mineralinio aliejaus laukų, kurie nėra dar eksploatuojami. Koncesijas tiems laukams turi daugiausiai amerikiečiai. Peru yra pagarsėjusi savo sidabro, vario ir vanadijaus kasyklomis. Vanadijaus viso pasaulio produkcijos Peru respublikoj gaunama 92 nuošimčiai. Chile, kaip jau buvo minėta, yra turtinga nitratais ir variu.

Viena ketvirtoji pasaulio švino dalis yra gaunama Bolivijoj, kuri taip pat yra turtinga aukso, vario ir cinko kasyklomis. Bismutą Bolivija yra tiesiog monopolizavusi.

Akivaizdoj to fakto, kad Lotynų Amerika turi tokius milžiniškus mineralų resursus, jos ateitis yra gana šviesi. Jos kasyklos yra vienos seniausių pasaulyj. Bet pramonės atžvilgiu Pietų Amerika palyginamai yra atsilikusi. Todel ten apsukriems ir sumaniems žmonėms yra visokiausių progų.

Apskaitoma, kad Lotynų Amerikos vien tik mineralinio aliejaus rezervuaras turi apie 13,000,000,000 bačkų. Kas metą Pietų Amerikoj gaunama viena šeštoji dalis mineralinio aliejaus.

Per paskutinius tryliką metų Amerikos investmentai Chile respublikoj padidėjo tris dešimtis penkis kartus. Daugiausiai amerikiečių kapitalo yra investuota į nitratų ir vario industriją. Nitratų Chile kas metą eksportuoja apie 2,000,000 tonų, kurių vertė siekia $125,000,000.

Vario gamybos atžvilgiu Chile stovi antroj vietoj. Prie vario kasyklų išvystymo vyriausiai prisidėjo amerikiečiai, kurie turi investavę apie $400,000,000. Manoma, kad trumpoj ateityj Chile kasyklos kas metą pagamins nuo 600,000,00 iki 700,000,000 svarų vario.

Kitos Lotynų Amerikos šalys irgi smarkiai žengia pirmyn. Ir juo tolyn, tuo jos labiau progresuos, kadangi jos turi pakankamai gamtos turtų. —K.

Po Ekonominės konferencijos - kas toliau?

Amerikos lietuvių spauda teikėsi plačiai ir simpatingai painformuoti visuomenę apie buvusią birželio mėnesy New Yorke pirmąją Am. Liet. Ekonominę Konferenciją. Yra naturalu, kad visuomenė norėtų žinoti kas ir kaip manoma daryti toliau.

Ek. Konferencijos sudarytasai Ekonominis Centras, kuris pasiėmė į savo rankas Konfjoje iškeltų minčių realizavimą ir tolimesnį vadovavimą. Am. liet. ekonominėj organizuotėj reikia tikėtis, savo laiku patieks platesnį pranešimą spaudai visuomenės susidomėjimui patenkinti.

Prekybos srityje pastebimas bent kiek didesnis judrumas ir Lietuvos produktais susidomėjimas. Ekon. Centras darysiąs pastangų ir turizmo srityje. Tai yra loginga, nes turizmas yra svarbus veiksnys ekonomikoje. Ek. Centras gali sulošti nemenką rolę, kad keliaunintkų srovė plauktų juros keliu tiesiog į Klaipėdą.

Statymo ir skolinimo bendrovės (Building and Loan Ass'ns) daugely lietuvių kolonijų turi gerą pasisekimo. Bet yra daug lietuviškų kolonijų, kame tų bendrovių nėra, o galėtų buti. Čia Ek. Centras galėtų rasti budo tokiame reikale patarnauti, —patarimais arba net imtis iniciatyvos per atatinkamo štato Vaizbos Butą.

Vaizbos Butai, veikdami savo štato ribose, kai suneštų kruvon įvairius reikalus, liečiančius ekonominį gyvenimą lietuvių kolonijų tam tikrose vietose, —tai pasidarytų ilgas sąrašas, klausimų, kurių išsprendime tektų Ek. Centrui sykiu su V. Butų valdybomis gerokai pasidarbuoti visuomenės labui. Del to tai, esamų Vaizbos Butų stiprinimas ir naujų V. Butų steigimas didesniuose miestuose yra tuo tarpu pirmutinis ir žymiausias ekonominio organizavimosi uždavinys. Del to tai,—visi be išimties biznio ir profesijų žmonės turėtų patys savo iniciatyvą susijungti per savo suvažiavimus ir įsteigti skaitlingas ir galingas Am. lietuvių ekonominio pobudžio organizacijas pavydale: New York Štato Vaizbos Buto; Illinois Št. V. B., Massachusetts Št. V. B., Pennsylvania Št. V. B., Connecticut Št. V. B., New Jersey Št. V. B., Maryland Št. V. B., Ohio Št. V. B.; Michigan Št. V. B, Wisconsin Št. V. B. ir taip toliau.

Tokie Vaizbos Butai bus akyvas parodymas lietuvių elemento pajėgumo ir kulturingumo. Kolei musų profesionalai ir biznieriai bus neorganizuoti, tol komercinėse sferose nei savo mieste ir ypač savo štate neturės jokios reikšmės. Gi susispietus į Vaizbos Butus (Chamber of Commerce), lietuviai sujungs savo neskaitlingas profesines ir biznio pajėgas į vieną kuną, galės atsistoti ant lygios papėdės su kitų tautų panašiomis organizacijomis, ir galės naudotis visomis biznio ir socialėmis progomis, kurios juk ir lietuviams priguli lygiai kaip ir kitiems.

So let us do it.

—Lietuvos Gener. Konsulatas.

Babson numato biznio pagerėjimą

P-as Roger W. Babson, kuris pereitais metais išpranašavo Stock Exchange susmukimą ir plačiai žinomas kaipo biznio statistikas, šiomis dienomis pareiškė, kad aplamas biznio pagerėjimas visoj šaly numatomas ateinančiais keliais mėnesiais. Be to, jis keletas dienų atgal patarė savo klijentam pirkti tam tikrų geresniųjų kompanijų šėrų, kad padaryti pelno arba turėti gerą pajamų plaukas dividendais.

R. Babson neseniai padarė 10,000 mylių kelionę po Jungt. Valstijas tyrinėdamas biznio padėtį. Jis sako, kad dabar yra J. Valstijose nemažiau pinigų, jei ne daugiau, kaip pirmiau, bet tie pinigai necirkuliuoja ir todel tas neigiamai atsiliepia į biznį.

Kai del sausros, p. Babson sako, kad ji nėra tokia baisi, kaip Washingtono valdininkai mano.

"Mes užmirštame," sako p. Babson, "kad gazolinas, o ne arklių pašaras yra moderniškas barometras". "Atrodo, jog mes užmirštame, kad mes valgome daugiau vaisių, o mažiau kviečių ir kornų produktų. Vaisiai todel yra kitas barometras. O šiandie vakarinės valstijos, kurios nukentėjo nuo sausros, gazolinu ir vasiais yra perpildytos", pasakė p. Babson.

Sulig p. Babson pranešimu, karnų neužderėjimas bus šiemet mažesnis 25 nuošimčiais normalio derliaus, gi jų kainos aplamai imant, bus aukštesnės apie 30 nuošimčių už pereitų metų kainas.

Tad sulig p. R. Babson'o pranešimu, dalykai nėra taip baisųs kaip jie piešiama. Žinoma, yra tokių vietų, kur kaikurie farmeriai skaudžiai nukentėjo del sausros, bet aplamai imant, tas didelio pavojaus šaliai nesudaro. Gi del aplamo biznio pagerėjimo, tai tikrai yra džiuginanti p. Babsono pranašavimai. Tiesa, negalima tikėtis, kad biznis staigu pagerėtų. Jis gerės pamaži. Didelės žaizdos, padarytos kune, gija pamaži. Taip pat, ir biznio "žaizdos" gis pamaži. O tai tvirtina ne tik p. Babson, bet ir daugelis kitų biznio žinovų.—R.

Marquette Park

J. Namon suorganizavo finansinę kompaniją, kuri yra valstijos priežiuroj

Plačiai žinomas lietuvis, J. Namon, paskolų bankierius ir realestatininkas, 6755 S. Western Ave. Jis yra žinomas netik tarpe lietuvių, bet ir tarpe svetimtaučių.

J. Namon, pirmas iš lietuvių Amerikoj, suorganizavo Finansinę Kompaniją, kuri yra po valstijos priežiura. Jis pasakojo, kad jo tikslas buvo padėti žmonėms. Kadangi laikai užėjo blogesni, daug namų "forklozuoja" (parduoda ant licitacijos), žmonės neturi pinigų taksams, procentams ir kitiems reikalams.

Paklausiau J. Namon: kaip jis teikia tas naujas paskolas. is aiškino taip: —žmogus pas mus gali pasiskolinti nuo $50 iki $300, ir užtai nereikia komiso mokėti, nė už popierių peržiurėjimą, nė už darbą. Paskola duodama nuo 3-jų iki 20-ties mėnesių. Nuošimtis mokamas tik ant neišmokėtos sumos.

—Ar tamsta dar spekuliuoji namais ir lotais? — No, ne, sako. Mano spekuliacija užsibaigė 1927 metais. Man jau tuomet buvo aišku, kad laikai mainysis. Šiandie jau aišku visiems. Tie žmonės dabar kenčia, kurie turi apsikrovę lotais, dideliais namais arba turi daug morgičių. Dabar daug panašių biznierių skursta. Paklausk jų: kodėl biznis dabar blogai eina, ir kaip greit pasitaisys. tai sunku gauti tikrą atsakymą.

Patėmijau, kad į p. J. Namon ofisą daug žmonių atsilanko del informacijų, del investavimo pinigų, ir jis veltui, mandagiai kiekivenam suteikia informacijas.

Biznio Rep.

DEL GERIAUSIO DARBO

greito patarnavimo ir žemiausių kainų sekamuose dalykuose: visokiausios Apdraudos, Real Estate, Laivakorčių, išgavimo Pasų į visas šalis ir visų Notaro paliudijimų dokumentų, del platesnių nemokamų žinių kreipkitės į

J.C.Wehrens & Son
1531 — 11th Ave.,
Regina, Sask.
CANADA

Ofiso telefonas 22906;
namų — 23460

VYRAI

Kraujo ligos, nevirškinimas, puslės, urinariai pakrikimai chroninės ir privatinės ligos ir visokis silpnumas, yra sekmingai išgydomos daktaro, kuris turi 30 metų patyrimo gydyme tų ligų. Del išgydymo užsisenėjusių, nervų ar slaptų ligų eikite pas Dr. Ross. Jo gydymas sugrąžino sveikatą, stiprumą ir gyvumą tukstančiams silpnų ir liguistų žmonių. Nežiurint kad kiti ir neišgydė jusų ligos, ateikite del geriausių žinomų gydymų. Kainos yra prieinamos visiems.

914 Pagerintas 606, bendrai su naujausia gydymo sistema, sudaro tikriausį išgydymą sifilio ar prasto kraujo pakrikimų. Ateikite ir leiskite išbandyti jusų kraują.

DR. B. M. ROSS,
35 S. Dearborn St., kampas Monroe, Crilly Building, Chicago

Imkite elevatorių iki penkto aukšto. Ligonis nori pasveikti! Kad atgauti sveikatą ir buti laimingu jie turi pasiduoti gydymams, kurie yra išbandyti ir pasirodė sekmingi tukstančiams atsitikimų.

Ateikite del nemokamų informacijų

Priėmimo kambarys 506 del vyrų. Priėmimo kambarys 508 del moterų. Valandos: Kasdie 10 v. r. iki 5 v. p. p. Nedėliomis 10 v. r. iki 1 v. p. p. Panedėliais, Seredomis ir Subatomis valandos yra praliginios nuo 10 v. r. iki 8 v. v.

$ $ $ $

J. NAMON
Paskolų Bankierius

Ar Tamsta žinai, kad gali gauti pas mus paskolą į vieną dieną, iki $300.00, be komiso, ir nereik mokėt už padarymą arba peržiurėjimą popierių. Musų tokia pirma Lietuvių Finansinė Kompanija Amerikoj suorganizuota per J. NAMON, Chicagoj, kuri yra po Valstijos priežiura. Paskolą duodam nuo 3-jų iki 20-šimt mėnesių; nuošimtis mokamas tik ant neišmokėtos sumos. Pinigai jusų reikalams kaip tai: taksų mokėjimui, procentams, numokėjimo dalies mortgičio, special assessments, pataisymui namo, pirkimui automobilio, furnišius, bizniui, be darbo esančiam, arba kitiems jusų reikalams. Kadangi laikai dabar blogi, mes esame del daug žmonių pagelbėję, kurie yra teisingi. Kiekvienam paskolą darydami atliekam visą biznį musų privatiškame ofise.

J. NAMON & CO.
Under State Supervision
6755 So. Western Ave.
Grovehill 1038

Pelnysi Taupydamas

Nuolatinis taupymas, tai tikras pelnas. Nuolat taupydamas musų bankoje, liksi neprigulmingas.

Musų banka yra didžiausia lietuvių valstijinė banka. Pas mus veda savo bankinius reikalus tukstančiai lietuvių ir visi yra užganėdinti musų greitu, mandagiu ir geru patarnavimu.

Atidarykit savo taupymų sąskaitą musų bankoje. Čia jusų pinigai visuomet bus saugųs ir jųs turėsite užtikrintą rytojų.

Mes taipgi siunčiame pinigus į Lietuvą ir parduodame laivakortes ant visų geriausių linijų.

Taipgi parduodam pirmus morgičius.

Metropolitan State Bank
JOHN B. BRENZA, Pres.
2201 West 22nd Street

PASIRENDUOJA
The Oaks Grove
119th St. ir Archer Av.
Piknikams, Šokiams, Išvažiavimams
Gražiausias daržas Cook paviete
Kreipkitės
M. McDERMOTT,
Tel. Republic 3836

Tarp Chicagos Lietuvių

St. Kodžio šeimynos padėka

Rugpiučio 14 d. 1930 m. nužengusio į amžiną poilsį Stasio Kodžio šeimyna reiškia savo gilios padėkos organizacijoms, draugams ir kaimynams už gėles ir užuojautos pareiškimus netekusioms savo brangaus vyro ir tėvo skausmo valandoje,

Harriet ir Grace Kodis
4049 N. Springfield Ave.

Kensington

Vedę žmonės nesusivaldo

Nesmagi naujiena, kad vedusi moteris lenda prie ženoto žmogaus. Paskui kįla iš to barniai, nesutikimas ir tenka nukentėti. Neseniai čia buvo atsitikimas, kad vedusi moteris pabėgdama nuo savo vyro pro langą, krito ant šaligatvio ir išsisuko koją ir pati susirenkė. Kaimynai pamatė moterį ant šaligatvio vaitojančią, pašaukė vežimą ir nugabeno į Roselandą Comunity ligoninę.

Papasakosiu kaip tas atsitiko. Paulina su Juozu gerai gyveno, auklėjo kudikį, turi biznį ir jiems sekasi neprastai, net šiuo laiku, su bizniu. Bet kvaraba atnešė, kažin iš kur Polą. Pradėjo lysti prie Juozo. Juozas iš pradžių sarmatydavos žmonių su svetima moterim turėti reikalų. Paskui jam patiko. Pradėjo važinėtis ir romansuotis. Žmonės juodu pradėjo pašiepti, sakydami kas tau Juozai pasidarė, ar Pola čemerių uždavė? Juozas neapsikęsdamas žmonių kalbų, susitarė išvažiuoti ant ukės į kitą valstiją. Manė, kad ten jų umbukus nesuseks. Ilgai netrukus ukininkai pradėjo juodu persekiot. Nepakęsdami sugrįžo nuo ukės į namus. Sugrįžę pradėjo galvot, kur susirasti vietą, kad niekas neužeitų. Didžiausias galvosūkis buvo Polai. Ji bijodavo, kad kartais Juozas nepamestų ją. Sugalvojo eiti pas Juozą į namus.

Vieną kitą kartą atėjus niekas nepastebėjo, bet kaip pradėjo tankiau vaikštinėti, pastebėjo Juozo moteris Paulina. Pasakė Polai, ko tu čia landžioji it drignių priėdusi. Tas Polai nepatiko, ir ji apskundė Juozui. Juozas pradėjo persekioti savo moterį. Kartą ją ginė per stubą, jį bėgo smarkiai ir šoko pro langą ant šaligatvio. Koja išlužo, smarkiai susitrenkė. Ėmė vaitoti, kaimynai išgirdo vaitojančią moterį ant šaligatvio, pašaukė vežimą ir nuvežė į Roseland Community ligoninę. Pasidarė Juozams iškaščiai, Paulinai prikentėti skausmą ir nesmagumą nuo žmonių. Ji nesitikėjo, kad taip butų galėję atsitikti. Manė amžį baigti sutikime.

Nesmagu ir man, kad taip atsitinka toj mažoje kolonijoj, kur butų galima sutikime gyventi.—**Ž.**

Cicero

Prabaščiaus cirkuliorius

Švento Antano klebonas Vaičiunas savo gazetoj "Pranešėjas" ve kaip rašo (kalba paliekama jo paties):

"Vien Tikėjimas mokina žmogų jo atsakomybė Dievui savo Sutverėjui. Tikėjimo viešuose mokyklose nemokiną. Sakoma kad reikia buti geram ir doram, bet šiuomi abelnu patarimu baigiasi doroje lavinimas. Tik Katalikiškuose mokyklose yra išaiškinta kodel reikia buti geram. Kodel reikia gyventi pagal Dievo įsakimus, gerbti valdžią, nes ji nuo Dievo paeina ar tai butu bažnytinę arba civilę valdžią, arba tėvų valdžią. Neilgai ima viešoje mokykloje uždegti tikėjimą liepsnuose žmogaus sieloje."

Matyt prabaščius "Draugo" neskaito, nes paskaitęs "Draugą" pamatytų, kaip "katalikiškuose mokyklose" sekasi vaikus ištautinti.

Gerb. klebonas čiaudi

"Musų Gerb. klebonas Kun. H. J. Vaičunas išvažiavo į rytines valstijas dalivauti Amerikos Rymo Kataliku Federacijos Seime, sykiu ir pasilsėti ir pasijieškoti sveikesnio oro savo čiauduliui panaikyti."

Svarbiausia, kolektos neužmiršo

"Kita Nedėlia paskutine menesio diena, meldžiu kad neužmirštumet menesines kolektos".

Iš Bridgeporto

Tulas laikas atgal buvo "Naujienose" pranešta, kad Knygynas "Lietuva" kelsis į nuosavą namą — 3653-55 So. Halsted St. Pasikalbėjus su knygyno vedėju p. Mickevičiu, paaiškėjo, kad šiomis dienomis susitaręs su namo savininku, kuriame dabar randasi knygynas, čia pasiliksiąs dar tris metus — leasas panaujinta trims metams. Tokiu budu, Knygynas "Lietuva" pasilieka ten kur iki šiam laikui buvo.

Nesenai pirktieji p. Mickevičiaus namai yra remontuojami, greitu laiku bus panaujinti ir eis nuomai. Yra 7 flatai ir 2 krautuvės. Pats Mickevičius čia irgi atsikelia gyventi. Bridgeporto lietuvių skaičius viena šeimyna padaugės.

R.

Mokyklų vargai

Į šio straipsnelio mintis kreipiame ypatingo dėmesio kaip moksleivių taip jų tėvų jau delto, kad straipsnelis yra rašytas vienos jaunos chicagietės moksleivės lietuvaitės.

Red.

MOKYKLŲ VARGAI

Vėl prasideda mokyklų lankymo metai. Bet kurie iš tų mokinių užsitarnaus vardą studento, ieškotojo mokslo ir gyvenimo teisybės ir faktų? Didžiuma eina mokyklon kad reikia — prispyrė valdžia ir tėvai. Ir iš tos didžiumos labai mažas skaičius pasinaudoja mokslu. Tik keli išgeria padugnes progų rasti gyvenimo paslapčių išrišimą.

Daugelis mokinių prašvilpia tas mokinimosi dienas, nemąstydami apie ateitį ir nenorėdami suprasti dabarties eikvojimo pasekmes. O tėvai, matydami kad vaikams ne mokslas rupi bet geri laikai, bara ir baudžia juos, drausdami išėjimus, kurie traukia jų atydą daugiau negu mokinimosi. Vienok tas draudimas nestabdo vaiko palinkimo prie linksminimosi mokyklos laiku.

Istorijos pavyzdžiai rodo, kad tie didvyriai, kurie negavo progos mokintis, gerbė mokslą, ir, trokšdami jo, pasiekė aukščiausius tikslus.

Prieš 18to amendmento laikus žmonės netroško gėrimų taip kaip dabar. Reikėtų įvesti dar kita prohibicija — uždrausti mokintis, kad nė mokyklose nė kur kitur nebutų galima studijuoti. Tada mokslas butų apsiaustas misterijos ploščių ir visi geidautų tą ploščių atidengti. Žmonių yra įgimta ypatybe norėti to daikto, kurio negali turėti. Gal tada butų daug daugiau mokslo apaštalų pasekėjų. Reikėtų pranešti vietiniam kongreso nariui apie šitą amendmentą, kad jis jį įneštų į seimą.

Bet dar dabar kolei kas reikės ir be amendmento apseiti, o mokiniai kaip gaudė taip gaudys džiaugsmo drebulius.

Bet keista, kad kiekvienas iš tų gaudytojų ar ankščiau ar vėliau visgi kad ir kelioms valandoms surimtėja ir gailisi, kad nesinaudojo geromis progomis. Dabar jis norėtų kitaip daryti. Nelaimei, kas jau praėjo, nebegalima atkartoti. Lygiai kaip kad negalima du sykiu gyventi tą pačią gyvenimo valandą, taip ir mokyklose neleidžia antrą kartą mėginti laimę su istorija, kalbomis, chemija, arba ką kita, kai jau vieną kartą tie kursai yra išeiti.

Reikia eiti toliau ir budavoti mokslo paminklą, galbut ne ant taip didelio pamato. Kaip kurie mokiniai prisiriša prie darbo ir vistiek atsiekia savo tikslo moksle; bet dauguma po atkartotų nepasisekimų prapuldo mažiausį norą mokintis ir glaudžias prie kito užsiėmimo.

Kaip kurie mokiniai kaltina mokytojus už savo nepasisekimą. Tiesa, yra daug mokytojų, kurie netinka savo darbui arba savotiškai klaidina mokinius. Bet kam reikia tokiems despotams pasiduoti? Reikia tik sau nutarti kad "manęs niekas negali nugalėti". Tada ir mokytojas paliks lėtas ir kursas palengvės. O dargi kokį džiaugsmą žmogus turi, kaip jauties kad esi priešą nugalėjęs!

Taigi šiuos metus reikia pradėti su pasiryžimu laimėti, nes nėra tų kliučių, kurios negali buti apgalėtos. Jeigu praeityj nepasisekė, reikia užmiršti praeitį, gyventi ir mokintis dabar, nes dabartis turi buti pasekminga. Reikia nuspręsti kokia ateitis bus; tad dirbti del tos ateities. Irgi svarbu yra sumaišyti pasilinksminimą su darbu, taip kad abėjų užtektų ir kad ta ateitis butų užtikrinta, kad tikslas butų smagiai, greitai, ir gerai atsiektas.

— Merikonas.

The English Column

SLA. NO. 338 KENOSHA, WIS.

Now that school will soon begin, and everything is going back to the ordinary routine, how about having a perfect attendance at each of our meetings, you Keno birds?

Just as soon as it becomes cooler, we will start making ideas and wishes besome realities. (Sounds like dreams coming true!) Our lodge hasn't done very much yet, but watch us smoke this coming fall and winter seasons .

Everybody please try and attend this coming meeting. Don't forget. Date: September 2nd, place: German American Home, time: 7:30 P. M.

—Amelia Bagdonas.

Marquette Murmurs

Mr. Mrs. Beske

Katherine Shadbar with the aid of the Marquette Club sprang a surprise on her pal, Frances "Sunny Girl" Mathis. Mr. Mrs. Beske gave us the use of their beautiful home at 6238 So. Kedvale Ave. Mrs. Beske was formerly Miss Elizabeth Shadbar and Mr. Beske is the secretary of the Marquette Lions Club. A delightful evening was had by all.

x x x

The Grand Rapids baseball team and followers were the guests of the Marquette Club at a reception given in their honor at Booshis Grove, Saturday, August the 16th. William Rusgis had charge of the arrangements while Annette Valentine and Flo Belskey shared the refreshment assignment. Music was furnished by the Marquette Nighthawks and the wants of thirsty visitors catered to by Chuck Rusgis the Maroon home run king.

Other clubs were well represented at the reception. We wish to heartily thank the Burnside Club, Universal Club and the Chicago Red Devils for their cooperation.

x x x

Florence Belskey, Katherine Shadbar, Frances Mathis, Mrs. Buckingham, Aldona Narvid, Stanley Valentine, Anthony, Charles and William Rusgis, all helped in the concession stands at the Margutis Picnic conducted by Mr. Vanagaitis on August the seventeenth at The Oaks. An overflow crowd devoured everything available and thus lightened the toil of our volunteers. In a feature exhibition game that afternoon the Marquette Maroons defeated the team from Grand Rapids, Michigan by a score of 3 to 2. It was with heavy hearts that Felix Zukaitis and his boys embarked for home as that was the fourth consecutive defeat administered them by the Maroons. All the games were bitterly fought and won by the scantiest of margins, yet, somehow the Grand Rapids just can't beat the Maroons.

x x x

Rumors are circulating about that a group of Lithuanian business men, headed by Elias, Universal State Bank president plan to usher in an era of prosperity by erecting a recreation center in the heart of the Marquette colony. This community is in dire need of just such a project and we of the Marquette Club hope that their plans materialize.

— Anthony Royce.

$22.90 Siutas ar Overkautas
Pasiuti ant užsakymo
Dykai prosinimas per visą laiką kol siutas laikys. Pasiuti ant užsakymo pigiau, negu gatavi pasiuti.
W. A. NASH CO.
10 S. Dearborn St.

Garsinkitės Naujienose

HOLLAND-AMERICA LINE
STATENDAM
ROTTERDAM — VOLENDAM
N.AMSTERDAM ir VEENDAM
yra populiariški šios linijos laivai. Tiesus trumpas kelias per Rotterdam'ą į ir iš visų dalių
LIETUVOS
Laivai kas savaitę
Neprilygstami patogumai
Rezervavimui ir informacijų dėlei rašyk bile vietiniam agentui, arba:
HOLLAND AMERICA LINE
40 N. Dearborn St. Chicago.

Šie lietuviai realestatininkai pasirengę jums patarnauti

S. P. Kazwell & Co.
2839 W. 63rd St.
Tel. Republic 8899

M. J. Kiras
3335 So. Halsted St.
Tel. Yards 6894

B. V. Milaszewicz
4600 So. Wood St.
Tel. Virginia 0117

M. Rozenski & Co.
6542 So. Western Ave.
Tel. Prospect 2102

J. Yushkewitz
2433 W. 69th St.
Tel. Prospect 3140

J. N. Zewert & Co.
5339 S. Central Ave.
S. E. Cor. Archer and Central
Tel. Prospect 8759

J. J. Zolp
4559 So. Paulina St.
Tel. Yards 0145

Išpardavimas Vartotų Automobilių
DIDELI BARGENAI
Su $20.00 gali nusipirkti sau automobilių.

Cadillac, 1927 už karą buvo mokėta $3600, parsiduoda už	$750.00
Maxwell 1926	40.00
Dodge, 1927, tuoring car	75.00
Studebaker, 1926, 5 passenger	100.00
Chevrolet, 1926, 5 passenger	100.00
Moon 1926, 5 passenger	100.00
Moon 1926, 5 passenger	150.00
Hudson 1926, 5 passenger	300.00
Buick 1927, 5 passenger sedan	300.00
Chevrolet 1928 Coach	400.00
Jordan 1926, 4 passenger coupe	350.00
Studebaker 1927, 4 passenger coupe	500.00
Paige 1928 Coupe	500.00
Oldsmobile 1928	500.00
Buick 1929 Coupe	750.00

Nepraleiskite tos progos, pamatikite tuos automobilius. Pirkdamas sutaupysite sau pinigų.

M. J. Kiras
MOTOR SALES
Full Line Chrysler and Plymouth Automobiles
3207-09 So. Halsted Street
Calumet 4589

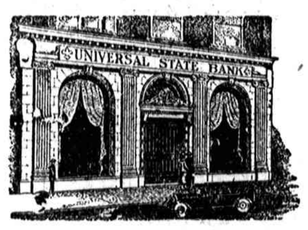

ATSKAITA IR STOVIS
Universal State Bankos
Kuri yra Valstijos ir Clearing House Association užtikrinta

Assets		Liabilities	
Loans	$1,589,187.23	Capital Stock	$200,000.00
Accrued Interest	34,156.54	Surplus	225,000.00
U. S. Government and Other Bonds	1,086,389.15	Undivided Propits	91,448.43
Banking House	122,529.47	Reserves	75,259.47
Furniture ant Fixtures	12,111.15	Unearned Interest	366.54
Cash on hand and due from Banks	197,073.95	Deposits	$2,469,121.59
Other Resources	19,748.54		
	$3,061,196.03		$3,061,196.03

Virš minėtas Steitmentas parodo, kad UNIVERSAL STATE BANKA yra viena iš gerai stovinčių ir stiprių Bankų Chicagoje.

Universal State Bank
3252 So. Halsted Street
Kampas 33rd Street
Chicago, Illinois

Svarbu žinoti
VISIEMS RADIO PIRKĖJAMS
O ypatingai tiems, kurie perka ant išmokėjimo kad
Peoples Furniture Co.
Krautuvės
Teikia žemiausias kainas ir lengvesnius išmokėjimus ant radio ir visokių namam reikmenų

Nes ši įstaiga veda pirklybą nuosavu kapitalu ir neužstatinėja kostumerių kontraktų įvairioms "Finance" įstaigoms už paskolas, kurios lupa didelius nuošimčius.

TODEL PIRKITE SAU RADIO IŠ TOKIŲ KRAUTUVIŲ KURIOS yra atsakomingos, kurios teikia geresnias prekias ir patarnavimą, kurios duoda žemesnias kainas ir lengvesnes išmokėjimo išligas pačios finansuodamos.

PIRKITE IŠ PEOPLES FURNITURE CO. KRAUTUVIŲ

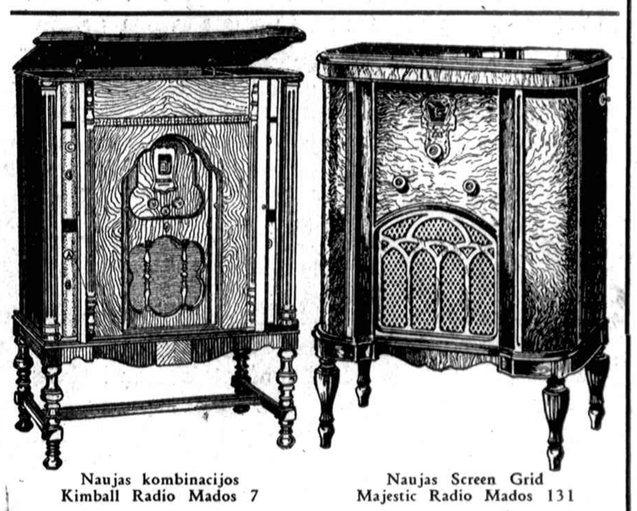

Naujas kombinacijos Kimball Radio Mados 7 — Naujas Screen Grid Majestic Radio Mados 131

Jau turime pilną eilę 1931 metų mados radios ir jus galite pasirinkti PEOPLES KRAUTUVĖSE.

R. C. A. Radiolos, Brunswick, Victor, Atwater Kent, Kimball, Zenith, Majestic ir kitus

Lengvųs išmokėjimai — Seni muzikališki instrumentai imami į mainus ant naujų ir duodama geresnė nuolaida.

Dvi Didžiausios Lietuvių Radio Krautuvės Chicagoje

SOUTH WEST SIDES LARGEST STORES
The Peoples Furniture
FURNITURE, RADIOS, PIANOS, RUGS, STOVES & ALL HOUSEHOLD GOODS
EVERYTHING For The BETTER HOMES

4177-83 Archer Ave. Brighton Park **Phone Lafayette 3171**
2536-40 W. 63 St. Marquette Park **Phone Hemlock 8400**

IMPERFECT IN ORIGINAL

NAUJIENOS

The Lithuanian Daily News
Published Daily Except Sunday by the Lithuanian News Pub. Co., Inc.
1739 South Halsted Street
Telephone Roosevelt 8500

Editor P. GRIGAITIS

Subscription Rates:
$8.00 per year in Canada
$7.00 per year outside of Chicago
$8.00 per year in Chicago
3c per copy

Entered as Second Class Matter March 7th, 1914, at the Post Office of Chicago, Ill., under the act of March 3rd 1879.

Naujienos eina kasdien, išskiriant sekmadienius. Leidžia "Naujienų" Bendrovė, 1739 So. Halsted St., Chicago, Ill. Telefonas Roosevelt 8500.

Užsisakymo kaina:
Chicagoje — paštu:

Metams	$8.00
Pusei metų	4.00
Trims mėnesiams	2.00
Dviem mėnesiam	1.50
Vienam mėnesiui	.75

Chicagoj per išnešiotojus:

Viena kopija	3c
Savaitei	18c
Mėnesiui	75c

Suvienytose Valstijose, ne Chicagoj, paštu:

Metams	$7.00
Pusei metų	3.50
Trims mėnesiams	1.75
Dviems mėnesiams	1.25
Vienam mėnesiui	.75

Lietuvon ir kitur užsieniuose [Atpiginta]

Metams	$8.00
Pusei metų	4.00
Trims mėnesiams	2.50

Pinigus reikia siųsti pašto Money Orderiu kartu su užsakymu.

REIKŠMINGAS PATARIMAS

Vakar "Naujienose" buvo įdėtas įdomus Chicagos "Tribune" straipsnis, kuriame patariama Pabaltijos valstybėms — Suomijai, Estijai, Latvijai ir Lietuvai — jungtis į daiktą savo nepriklausomybei apsaugoti.

Didysis anglų dienraštis Chicagoje, kurio specialis korespondentas dabar važinėja po Pabaltijos respublikas, įspėja tų respublikų gyventojus, kad jų gimusioms po karo nepriklausomoms valstybėms grasinąs pavojus iš Rusijos pusės: tiek iš komunizmo fanatikų, kurie tiki į pasaulio revoliuciją, tiek iš rusų imperializmo, kuris yra bandoma paslėpti po sovietizmo skraiste.

"Joms yra lemta patapti Rusijos aukomis, jei jos nesujungs savo jėgų kokioj nors formoj, kad galėtų atsilaikyti prieš sunkiausius jėgos antpuolius ir klastingų intrygų invaziją", sako minėtasai dienraštis.

Pabaltijos valstybes "Tribune" ragina jungtis, pareikšdamas, kad šitokias jų pastangas turėtų moraliai ir materialiai remti Amerika ir vakarų Europa.

Su tuo sutiks kiekvienas rimtai protaująs žmogus. Bet Chicagos laikraščio patarimuose yra vienas dalykas, kuris pas daugelį, ypač pas lietuvius, iššauks didelių abejonių. Jisai mano, kad Pabaltijos valstybių sąjungon turėtų įeiti ir Lenkija, kuri savo dideliu gyventojų skaičium ir stipria atrama atrodo esanti "naturalus, jei ne butinas, kombinacijos prieš Rusiją centras". Bet kaip gali Lietuva dėtis į sąjungą su lenkais, kuomet pastarieji yra pasigrobę visą trečdalį Lietuvos teritorijos su Vilnium ir neketina jų Lietuvai grąžinti?

Lietuvai, deja, yra pavojingas ne tik Rusijos, bet ir Lenkijos imperializmas. Kuris šitų dviejų imperializmų yra blogesnis, sunku net pasakyti.

Musų numanymu, Lietuvai butų sveikiausia jungtis tik su estais, latviais ir suomiais. Susidarius gi tokiai sąjungai, paskui ji galėtų užmegsti artimesnius ryšius su Švedija ir kitomis šiaur-vakarinėmis valstybėmis (Norvegija, Danija). Tai butų jėga, kuri ir be Lenkijos pagelbos įstengtų atsispirti prieš šiaurės lokį.

Rusija ir Lenkija yra stiprios, bet kai kuriais atžvilgiais tai — "milžinai molio kojomis". Rusija yra pavergusi visą eilę tautų, ir jeigu vieną gražią dieną tos tautos — 30 milionų ukrainiečių, Kaukazas ir t. t. — prieš ją sukiltų, tai kažin kas su ja pasidarytų? Taip pat ir Lenkijoje daugiaus kaip trečdalis gyventojų susideda iš nelenkų. Kada nors ir lenkiškas žiuponas gali pradėti per visas siules irti. Ar Lietuva galėtų tokiam atsitikime remti Lenkijos imperializmą prieš tautines mažumas, norinčias nusikratyti svetimu jungu?

Bet yra reikšminga, kad vienas didžiausiųjų Amerikos laikraščių rado reikalinga atkreipti savo dėmesį į padėtį tų naujų Europos valstybėlių, kurios guli prie Baltiko juros. Matyt, kad ir Amerikai jų likimas rupi. Jos simpatijos neprivalo but ignoruojamos. Lietuvai anąmet Amerikos diplomatai padėjo atgauti Klaipėdą. Kovoje del Vilniaus Amerikos balsas taip pat daug svers.

Apžvalga

PARAPIJINĖS MOKYKLOS KENKSMINGOS

Musų kunigai per spaudą ir per pamokslus ragina žmones leisti savo vaikus ne į viešąsias mokyklas, bet į "katalikiškas mokyklas", kurios yra užlaikomos prie parapijų. Tečiaus pasirodo, kad tos parapijinės mokyklos dažnai padaro tiktai blėdį. Suprantamas dalykas, kad tose mokyklose yra prasčiau pastatytas mokslas, negu viešose (Public) mokyklose; bet jos neduoda nieko gero nė kitais atžvilgiais.

Štai Chicagos "Drauge" vienas rašytojas, paduoda nuomones misijonieriaus ir klebono, kuriuodu pripažįsta, kad parapijinės mokyklos ne tik kad neišmokina vaikų lietuviškai, bet net atstumia ir nuo tikėjimo, kurio sustiprinimui jos yra steigiamos. Vakarykščiame Marijonų organo numeryje tiesiog pasakyta:

"Vienas senas misijonierius, kuriam teko pervažiuoti keliomis eilėmis aplink visas beveik lietuvių kolonijas Amerikoje, apie šį dalyką šitaip sako:

"—Aš pastebėjau, jog tose kolonijose, kur nėra lietuviškos (suprask: parapijinės. "N." Red.) mokyklos, daugiau jaunuomenės eina išpažinties ir kalbasi tarp savęs lietuviškai, negu tose, kur yra įsikurusios lietuvių mokyklos.

"Vienas vėl labai visų gerbiamas ir didelis tėvynainis klebonas taip man pasakojo:

"— Kol aš neturėjau savos mokyklos, tai pasisekė keletą jaunuolių surasti taip gražiai išsilavinusių lietuvių kalboje ir tokių didelių patrijotų, kak eidami ir tolimesnį mokslą laiko sau garbe lietuviais vadintis ir lietuviškai kalbėti...

"— O dabar, kai nuo kelerių metų su dideliu kaštu įsigijome savo mokyklą, tokių jaunuolių nė vieno neturiu — nusiminusiu balsu pridurė klebonas."

Vadinasi, jau ir kunigai pamatė, kad parapijų užlaikomos mokyklos yra niekam nenaudingos. Tai kam leisti į jas vaikus?

Patartina tėvams leisti savo vaikus į viešasias mokyklas, kurios yra nepalyginamai geresnės už parapijines.

DEDASI PRIE SOCIALDEMOKRATŲ

Chemnitz'e, Vokietijoje, pasitraukė iš komunistų partijos ir įstojo į socialdemokratų partiją Otto Roetzscher, buvęs Saksonijos seimo narys. Apleisdamas komunistus, jisai pareiškė, kad Vokietijos darbininkai privalo liautis skaldę savo jėgas, nes tik vienybėje yra jų išganymas.

Vokietijos demokratų partijos vadas Hannover'e, Max Weber, atsisakė stoti į naują demokratų vadų organizuojamą "valstybės partiją" ir padavė aplikaciją įstojimui į socialdemokratų partiją.

"PROGRESYVIAI" IMA ATSIPEIKĖTI

"Naujienose" jau buvo minėta, kad bolševikams nelabai sekasi vykinti sumanymas suskaldyti SLA., nes kai kurios jų kontroliuojamos kuopos jau atšaukė savo nutarimus nesiųsti narių duoklių Susivienijimo centrui ir dabar duokles jau siunčia kur reikia. Tą patį pastebi ir "Tėvynė".

SLA. organas rašo:

"Karštis atslugsta net pačiuose karščiausiuose bolševikų pritarėjuose. Daugelis net tų S. L. A. kuopų, kurios nesiuntė mokesnių Centrui dar prieš Seimą, tikėdamos galėsią prisidėti jau prie bolševikiško susivienijimo, dabar reguliariai siunčia Centrui narių mokesnius."

Tai ir gerai. Bet reikia pasakyti, kad "progresyvių" vadai turi prastas galvas, jeigu jiems tenka šitaip keisti savo taktiką. Pirma, negu raginti savo pasekėjus nesiųsti SLA. centran duoklių, jie turėjo **pagalvoti**. Reikia pirma galvot, o paskui veikt. Gi jie darė atbulai: ėmė veikti, neapsisvarstę kas iš to veikimo išeis. Tik dabar jie mato, kad jų veikimas buvo kvailas. Rusai turi patarlę: "Zadnim umom kriepok russkij čeloviek". Matyt, ir musų kom-fašistai yra "stiprus užpakaliniu protu".

Užgesusios žvaigždės

Rašo **Dr. A. Montvidas**

Dažnai tenka girdėti, kad tas ar kitas žmogus turįs nepaprastų gabumų, tik mokslo stoka sustabdžiusi jį nuo tapimo pasaulio didvyriu. Apie tulus mokytus žmones kalbama, kad jie nustebintų pasaulį savo kuriniais, jei turėtų ištekliaus įkunyti savo siekimus. Vadinasi, vis kokis nors velnias trukdo.

Aš galėčiau sugiedoti visą litaniją bemokslių žmonių, kurie buvo ir įdomūs ir iškalbingi, kol su mokslu ir kalba neapsipažino. Mokykla paveikė juos kaipo svaigalas, jeigu da visai neužmušė. Taisyklių išmokimas ir reikalas jų laikytis pažaboja netoli visų protą ir originalumą. Einame seniai pramintais takais ir retai nueinama toliau už pirmtakunus.

Su ištekliumi irgi yra negeriau. Pastaraisiais laikais turčiai šukauja arba skiria milionus dolerių įvairiems mokslinams tirinėjimams. Steigiami stebėtinai įrengti institutai. Vienuose tirinėjamos planetos, kituose vėžio liga, trečiuose chemijos, mechanikos arba elektros dalykai, ketvirtuose džiova. Ir taip be galo. Valdžia ir privačiai žmonės skiria milionus ištyrimui, iš ko pacina nedarbas, girtavimas, paleistuvystė, divorsai, Dievo negarbinimas. Tirinėjamas, investigacijoms samdomi ekspertai. Ir reikia pasakyti, kad apart pakartojimo visko to, kas jau buvo žinoma, ir statistikų rinkimo, nieko žymaus neištiriama ir nieko svarbaus neišrandama.

Netoli visi ištirimai ir išradimai paeina iš tų žmonių, kurie nėra pasamdyti tam darbui ir nedirba milioninėse laboratorijose. Nė valdžia, nė turčių įstaigos nesamdo tirinėjimams tų žmonių, kurie jau nėra paskilbę kokio nors dalyko atidengimu. Kuomet astronomui pasiseka naują planetą arba kometą surasti, jis pagarsėja visame pasaulyj ir gali gauti profesoriaus vietą bile universitete, nors abelnoj astronomijoj jis butų visai silpnas. Jeigu kas atrastų vėžio ligos priežastį arba gydymo budą, jis gautų labai augštą algą Rockefellerio institute už džiovos ar kokios kitos ligos tirinėjimą, nors apie jas ir menkai nusimanytų. Vadinasi, užtenka paskilbti vienu dalyku, kaip tuoj tau durys atsidaro net ir į tas sritis, kurioms visai netinki. Iš šitokių paskilbusių žmonių ir yra organizuojamas visų tirinėjimo įstaigų personalas. Jie yra garbingi žmonės, nes yra padarę svarbų darbą. Banketuose juos galima pagirti ir pagerbti, bet ateityj jau jie nieko naujo ir svarbaus nepadarys. Faktai rodo, kad taip yra.

Paėmus šimtus tukstančių kuomi nors pasižymėjusių žmonių, atrasime, kad tik keli pakartojo pasisekimą savo srity. Kiti visi sublizga sykį ir daugiau ne. Garsiųjų rašytojų raštai spausdinami ir platinasi ne todel, kad kiekvienas jų raštas butų geras, o todel, kad jie pasižymėjo vienu arba antru veikalu. Esu matęs dramų, kurių niekas nestatytų ir publikos nesutrauktų, jei jos butų parašytos pirmakarčio. Profesoriai ir mokytojai parašo tokių rankvedžių, už kuriuos reikėtų autorių bausti. Prezidentai ir senatoriai pasako tokių prakalbų, del kurių paprasto piliečio protą imtų tirinėti. Išgarsintas artistas gali bile kaip apteplioti drobę ir pavadinti ją dailės produktu.

Ir dailėj, ir moksle, ir socialių problemų rišime ne nusamdyti žmonės pasižymi jų darbui brangiai įrengtose įstaigose, o atskiri pasiryžę ir pasišventę darbuotojai šiaip-taip arba visai skurdžiai įrengtose vietose. Todel klysta tie, kurie mano, kad jei nebutų turčių, jei nebutų labdarių, tai progresas sustotų. Turčiai ir labdariai surenka vieną sykį kuomi nors pasižymėjusius žmones ir bando iš jų išspausti tą, kas negalima. Pinigas gali nusamdyti intelektualus, gali juos paroduoti spaudoj, institucijose ir banketuose, bet jis negali padidinti intelektuališkumo. Neorganizuotas, nenusamdytas, negarsinamas dailininkas ir literatas tveria svarbiausius kurinius. Toki pat tirinėtojai nustebina pasaulį kokiu nors atidengimu arba išradimu.

Medicinoj neturime veik nė vieno svarbaus dalyko, kuris butų kilęs iš turčių įsteigų institucijų, į kurias dirbti nusamdomos įvairios garsenybės. Ir Pasteuro gydymas nuo pasiutimo, ir Kocho bakteriologiniai ištirimai, ir Jennero skiepai nuo raupų, ir anasthazia arba apmarinimas ir netoli visi kiti svarbesnieji darbai tapo padaryti atskirų tirinėtojų menkai įrengtose laboratorijose. Tie tirinėtojai nebuvo žinomi ir pripažinti mokslininkai, kol darbu nepasirodė. Rockfellerio institutas New Yorke ir kitos tos ryšies įstaigos nusamdo šitokių žmonių. Ir pasirodo, kad jie visi kruvon sudėti nebepasižymi nors vienu darbu, kokiu kiekvienas atskirai buvo pasižymėjęs.

E. T. A. Hoffman Vertė *J. Pronskus*

Velnio Eliksyras

(Tęsinys)

Mano motina parašė, kad ji jau senai jautusi, jog aš nesitenkinsiąs pasaulinio dvasiškio padėtimi, o pasirinksiąs vienuolyno gyvenimą. Medardo dieną jai pasirodęs senasis pilgrimas iš Šventosios Liepos ir mane Kapucinų vienuolyno rubuose aprengtą vedęs už rankos. Kunigaikštytė taipogi visiškai sutiko su mano nusistatymu. Jas abidvi aš dar kartą mačiau prieš mano įvilkinimą, kurs gana greitai įvyko, kadangi, man labai prašant, pusė noviciato man buvo atleista. Aš pasirinkau sau vienuolyno vardą Medardas, kaipo sutinkanti su apsireiškimu mano motinai.

Brolių savitarpis santikiavimas, vidujinis pamaldų ir viso gyvenimo vienuolyne sutvarkymas pasirodė visiškai tokie, kokiais man atrodė iš pirmo pamatymo. Visur viešpataujančioji jauki ramybė pildė mano sielą dangiška nuotaika. Tokios tai nuotaikos atsiminimas lyg palaimintas sapnas man tebeprimindavo mano ankstybosios kudikystės pirmas dienas Šventosios Liepos vienuolyne. Laike mano įvilkimo iškilmių pamačiau žiurėtojų tarpe koncertmeisterio seserį; ji išrodė labai nuliudus, ir aš, rodėsi, jos akyse pastebėjau ašaras, tačiau pagundos laikai buvo praėję, ir galbut tai buvo niekingas pasididžiavimas taip lengvai pasiekta pergale, —aš jaučiaus priverstas nusišypsoti. "Ko taip džiaugiesi, broli?" paklausė tai pastebėjęs šale einantis brolis Cirilius. "Ko nesidžiaugti atsisakant nuo niekingo pasaulio ir jo žaismo?" atsakiau, bet nesiginčysiu, kad bekalbant šiuos žodžius koks tai nejaukus jausmas, vienu kart mane drebuliu nukratęs, nubaudė už melagystę. — Tačiau tai buvo pastaroji žemiškos savimeilės pasiąnga, po kuriai įvyko visiška dvasios ramybė. Jei ji niekuomet nebebutų mane apleidusi, deja, priešo galybė yra didelė!—Kas gali pasitikėti savo saugumui, kuomet tyko požemio galybės.—

Brolis Cirilius, perduodamas Medardui raktus, pasakoja apie fetišų ir kauliukų vaidmenį tikintiems įtikinti

Jau penkis metus baigiau vienuolyne, kada prioro parėdymu brolis Cirilius, budamas jau senas ir silpnas, turėjo man perduoti vienuolyno turtingo relikvijų sandėlio priežiurą.

Čia buvo sudėti įvairių šventųjų kaulai. Išganytojaus kryžiaus skiedrelės ir kitos šventybės, kurios buvo laikomos švariose stiklo spintose ir tamtikromis dienomis išstatomos parodyti žmonėms. Brolis Cirilius supažindino mane su kiekvienu daiktu taip pat su dokumentais, įrodančiais jų tikrumą ir jų padarytuosius stebuklus. Dvasiniu išsilavinimu jis stovėjo greta musų prioro ir delto aš mažiausia tesibijojau pareikšti jam tai, kas man pro lupas veržte veržėsi. "Mielas broli Ciriliau", tariau, "ar visi šie daiktai tikrai yra tie, kuomi juos vadinama?—Ar nepakišo ir čia kartais apgaulingas godumas ką nors tokio, kas dabar vadinama šio ar kito šventojo palaikais? Pavyzdžiui, kažin koks vienuolynas turi visą Išganytojaus kryžių, ir vis tiktai visur pasirodo tiek daug tų jo skiedrelių, kad, kaip vienas iš musų pačių, žinoma, nepadoriai juokaudamas, išsireiškė, musų vienuolynas galėtų ištisus metus buti kurenamas". — "Mums žinoma, neišpuola tokius daiktus panašiai tyrinėti", atsakė brolis Cirilius, "tačiau, atvirai prisipažįstant, aš manau, kad, nežiurint į visa tai tikrinančius dokumentus, labai nedaug iš šių daiktų tėra tie, kuo jie laikoma. Bet man rodosi ne tame ir svarbumas. Įsidėmėk, mielas broli, Medardai! kaip aš ir musų prioras apie tai manome, ir tu pamatysi musų religiją naujoje garbėje. Ar tai nėra kilnu, mielas broli Medardai, kad musų bažnyčia stengiasi apčiuopti tuos paslaptingus ryšius, kurie jungia jaučiamuosius su virš pajautimų esančiais daiktais ir musų žemiškam gyvenimui pribrendusį organizmą taip sujudina, kad aiškiai pasireiškia jo aukštesnio dvasinio principo kilmė, jo vidujinis giminingumas su stebuklinguoju Esimu, kurio galybė lyg ugnies dvelkimas yra parėmusi visą prigimtį ir mus lyg serapino sparnai supa naujautimas aukštesnio gyvenimo, kurio gemalą mes savy nešiojame.—

Ką reiškia tas meužic gabalėlis, — tas kauliukas, tos skarelės—sakoma, jis esąs iškirstas iš Kristaus kryžiaus, paimtas iš kokio nors šventojo kuno—rubų; bet tikintį, kurs daug nereikalaudamas, visą savo širdį į tai nukreipia, bematant pripildo tas nežemiškas pakilimąs, kurs jam atidaro palaimos viešpatystę, kurios jis šiaip nė nejautė; ir tuo budu sukeliama šventojo įtaka, kurio kad ir spėjamoji relikvija davė impulsą, ir žmogus pajėgia pasisemti savo tikėjimui pajėgų ir tvirtumo iš anos aukštesnėsės dvasios, kurios jis savo širdies gelmėj prašė paguodos ir užtarimo. O ši iššauktoji jame aukštesnioji dvasinė pajėga gali nugalėti net kuno kentėjimus, ir tik delto esti, kad šios relikvijos padaro stebuklus, kurie kadangi jie taip dažnai įvyksta susirinkusių žmonių akyse, nebegali buti nuginčijami". —Aš prisiminiau kaikurias prioro pastabas, kurios visai atatiko brolio Cirilio žodžiams, ir dabar į relikvijas, kurios man šiaip atrodydavo vien tikybiniai žaislai, žiurėjau su tikra vidujine pagarba ir dievotumu. Brolis Cirilius pastebėjo, kad jo kalba paveikė ir jis pradėjo man aiškinti kiekvieną rinkinio daiktelį dar didesniu užsidegimu ir stačiai į širdį kalbančiu nuoširdumu.

Kaip nelabasis su munšai gundė šventą Antaną ir k velnio eliksyro bonka patel į Medardo rankas

Pagaliau jis paėmė iš vier gerai uždaromos spintos vie dėžutę ir tarė: "Čionai, mie broli. Medardai! randasi vi paslapingiausioji relikvija, k rią musų vienuolynas tik tu Kol aš esu vienuolyne, šios dėžutės niekas neturėjo ranko tiktai prioras ir aš; net k broliai, dar mažiau svetimie nieko nežino, kad yra tokia likvija. Aš negaliu šios dėž tės paliesti nesusipurtinęs, t tum ten kokie monai uždar butų, ir šie, jei pavyktų traukyti ryšius, kurie ju kausto ir neleidžia apsireiks kiekvienam ką tik jie palies paruoštų amžiną pražutį. Tai, kas čia uždaryta, pae stačiai nuo nelabojo dar iš a laikų, kada jis tebegalėda matomas kariauti prieš žm nių išganymą". — Su didžia siu nusistebėjimu žiurėjau Cirilių; nelaukdamas, kol ką nors atsakysiu, jis tę "Aš noriu visiškai susilaiky mielas broli, Medardai, š me labai mistiškame daly reikšti bet kokios savo n monės, arba rutuloti tą ar k hypotezę, kurios ateina į gal geriau papasakosiu tau pas kėdamas, ką sako apie tai e mieji dokumentai. —Tuos kumentus rasi anoje spintoj gali pats juos perskaityti.

Švento Antano gyvenimą gerai pažįsti, ir žinai, kad norėdamas pasitraukti nuo so, kas yra žemiška, ir sa sielą visiškai į Dievą nukre ti, pasitraukė į tyrus ir pa šventė griežčiausiems pasn kams ir maldoms. Nelaba vis persekiojo jį ir dažnai n tomas pastodavo kelią, norė mas trukdyti jam dievobaim gus dumojimus. Vieną ka vakarą temstant šv. Antan pastebėjo į jį besiartinan kokią tai tamsią butybę. P siartinęs jis labai nustebęs matė, kad iš skylių suplyšu apsiausto, kokį ta butybė vėjo, kyšojo butelių kak Tai buvo nelabasis, kurs iš to savo keisto papuošalo k kaip piktai šaipėsi ir paklau ar šv. Antanas nenorįs pa gauti jo eliksyrų, kuriuos buteliuose su savim turi.

Šventas Antanas, kurio pagunda negalėjo supykin kadangi nelabasis, likęs vi nuginkluotas ir bejėgis, ne pajėgė pradėti jokios kov todel turėjo taikintis vien šiepiančiomis kalbomis, pakl sė jo: kokiam reikalui jis t daug bonkų ir taip keistai savim nešioja? Nelabasis at kė: Matai, kad aš susitinku kį žmogų, tai šis nustebęs ž ri į mane ir negali susilaik nepaprašęs paragauti ma eliksyrų. Tarpe tų visų elik rų jis randa tokį, kurs ja ypatingai patinka ir jis iš ria visą butelį ir tada pasid da man ir mano viešpatyst

(Bus daugiau)

UŽKIETĖJIMAS IR SKILV NETVARKUMAS

Aštrus skausmai ar atbukę g mai, gasai, išputimai, atsiraugėjim suruges skonis, blogas kvapas galite daug pagerinti į kelias sav tes su žolėms ir 50 metų senumo sekmingas gydymas atvežtas į C çaga iš rytų.

Lengvi nedėliniai išmokėjimai. zaminavimas dykai. Viena sava trytmentas dykai del patikrinimo galima išgydyti, arba prisiųskite 5 dienų namų trytmento.

CONSTIPATION STOMACK DE S-M-S HEALTH INSTITUTE,
1869 N. Damen Rve.,
Chicago, Illinois
Valandos 10 iš ryto iki 8tos v. v.
Nedėlioj 10 iš ryto iki 2 v. po pi
(Apgarsinimas)

IŠMOKIT DEZAININIMĄ

Dezaininimas ir siuvima dresių moka didele alg Jus galite išmokti šio ge rai apsimokančio užsiė mimo į trumpa laika. Di olomos išduodamos. Ra šykite del nemokamo knygelės.

MASTER COLLEGI
Jos. F. Kasnicka,
Principalas
190 N. State St., k. Lake St. 10 fl

Skelbimai Naujienose duoda naudą delto, kad pačios Naujienos yra naudingos.

IMPERFECT IN ORIGINAL

Tarp Chicagos Lietuvių

Ką matė ir nugirdo Pasaulio Vergas

Rugpiučio 27 d. važiuojant Cottage Grove karu prie 47 gatvės teko pamatyti burį žmonių apstojus jauną, apie 20 m. amžiaus vaikėzą, apmuštą, sukruvinta burna.

Paaiškėjo, kad vaikezas yra kišenvagis, kurs 47 gatvės gatvekaryje bandė iškraustyti vienam keleiviui kišenius, tapo pagautas, apmuštas ir perduotas į policijos rankas.

¤ ¤ ¤

Eina kalbos, kad Henry Ford automobilių dirbtuvė su pabaiga rugpiučio mėnesio vėl atleis apie 150 darbininkų. Vienas bosas pasakęs, kad atleisią iki 800 senųjų darbininkų. Kiek tame teisybės, dar nežinia, pamatysime. Bet kad Fordas savo seniems ištikimiems darbininkams iškirto kiaulišką šposą ,tai yra faktas. Tik vien rugpiučio mėnesį tapo paleista apie 300 senesnių darbininkų, kurių vietas užėmė jaunesni už pigesnes algas. Ateityje Ford dirbtuvė žada dirbti tik viena pamaina vietoje dviejų, nes biznis blogėjąs.

¤ ¤ ¤

Aną dieną, antradienį, užeinu pas tavorską ir parapijonką Barborą. Kur buvus, nebuvus iš Vilnies pastogės beateinanti raudona Gendruta, apkalbėti su Barbora moteriškų reikalų. Po trumpos įžangos tuojau Barbora paklausė Gendrutos, ar daug sako turėjote publikos Vilnies piknike. Taip, sako, turėjome pilną Černausko daržą, nes iš svetimų valstybių atėjo žmonių.

Barbora: Tai esat geri parapijonai, kad į pikniką net iš svetimų valstybių eina.—

Gendruta, gerdama naminio alučio puolą: Well, žinai kaimink, ir Pasaulio Vergas žino, tai nėra čia ko sarmatytis pasakyti, kad jie buvo kviesti specialiais laiškais iš Vilnies partijos, na tai ir bijojo nepaklausyti, nes kitaip tai neteksi pasitikėjimo ir K. Valonis išterlios per Vilnį. Bet kad Vilnis rašo, kad patvoriuose nesimatė girtų, tai man juokas ima, turbut Vilnies reporteris pats nebematė.

—Kodel tavė juokas ima, Gendruta? klausiu.

—Delto, kad musų Vilnies rašytojai nemoka rašyti, taip sakant, visuomet neparašo taip kaip yra. Išrodo, Vilnies pasiskaičius, kad piknike visai nebuvo ko gerti. Tai yra savęs išniekinimas, o aš turiu atitaisyti, kad į pikniką kiekvienas atsivežė savo gėrimų prisidėję automobilius ir prie baro buvo daugiau, negu reikėjo.

—Bet, sakau, Gendruta, koks ten jusų gėrimas, jei dušios nelinksmėja?

—Te, te, niekus šneki. Mano pačios žmogus turėjo įsimaišyti į tvarką, kad ne jis butų dar ir muštynių buvę. Tad sakyti, kad musų piknike dušios nelinksmėjo, yra įžeidimas ir šmeižtas.

Tuo musų interviu ir pasibaigė.—Pasaulio vergas.

Amerikoj yra dar knygnešių

Naujienose buvo apsilankęs senas Lietuvos knygnešis, p. Stočkus. Žmogus malonaus budo ir atrodo dar nesenas, nors jau turįs virš 60 metų amžiaus. Jis gerai atsimena senus laikus, kada su "šventosios kontrabandos" kukštaromis reikėdavo slapstytis nuo kazokų, žandarų, uriadnikų ir kitokių nelemtos atminties teroristų.

Gyvenęs Bridgeporte, 3143 S. Halsted St., jau nuo 1917 metų. Buvęs laikrodininkas, bet jau senatvė ir darbo nebėra. Tai senelio gyvenimas, žinoma, nepavydėtinas. Lietuvoj knygnešiams yra paskirtos šiokios tokios stipendijos iš tautos lėšų. Kas musų senelio laukia ateity?—P.

Melrose Park

Lietuvis mirtinai pervažiavo vaiką

Rugpiučio 26 d. čionai atsitiko nelaimė prie tokių aplinkybių. L. Karečka, Jesaičio posunis, važiavo automobiliu išilgai 14 gatvės, Maywood, Ill. Skersai gatvės bėgo burys vaikų, ir vienas vaikas iš pusės gatvės susimanė grįžti atgal. Nors Karečka važiavo tik 15 mylių greitumo, bet nesitikėjęs to vaiko staigaus atsigrįžimo, nebegalėjo suvaldyti automobilio ir pervažiavo.

Automobilistas paėmęs pervažiuotą vaiką pats nuvežė į ligoninę, kur vaikas tuojau mirė. Karečka paleistas po kaucija. **Abelkis.**

Melrose Park

Apie tai kaip komunistams mitingas nepavyko

Rugpiučio 21 d., 8 val. vakaro buvo sušauktas komunistų mas-mitingas ir kalbėtoju buvo kviestas koks ten latvis, bet nesuspėjo pributi kaip Melrose parko policija apsupo komunistų mitingą ir suėmė visus žymesniuosius bolševikus. Nuovadoj išbuvę 12 valandų pravadyriai tapo paleisti kitą dieną 3 val. popietų. Nors jų draugai darė visokių pastangų, bet nepavyko išbeluoti. Iš nuovados šaukėsi ir į patį didžiausį komisarą Andriulį, bet tas atsisakė gelbėti, pats bijodamas papulti šale jų ar dar giliau.

Imtiniai tada šaukėsi į Vilnies štabą, kad atsiųstų jų kokį ten advokatą. Tuomet surašė visų komisarų vardus ir pavardes ir paleido. Tarpe tų Dominikas Rimša, ponia Štarienė, ponia Miltenienė ir kt.

Musų apylinkėj tėra apie 12 bolševikiškų apaštalų, bet yra kurie jiems pataikauja.

Bolševikų procesija į basementą

Aukščiau minėto komunistų mitingo uždarymas turėjo didelės ceremonijos pobudį. Buvo iš trijų miestelių policija mobilizuota. Atrodė, kad traukia į kokį paradą, visi amunicija apsikrovę, didelėmis baseball lazdomis rankose nešini, skaičiuj apie 20. Kiek bolševikų buvo susirinkime, nežinia, tik kai procesija traukė jau pro 15 ir Lake gatves, Melrose parke, tai suskaityta 53 vyrai ir 3 moterys.

Pats visų didžiausias komisaras buvo laimingai pasprukęs, bet paskui nieku dėjęsis nuėjo į stotį ir paklausė policijos, už ką, girdi, juos suėmėte. Policininkai pažino, kad jis yra tas pats, kur pabėgo, ir sako "prašom" į draugystę su kitais.

Netoli buvęs.

West Pullman

SLA. 55 kuopon grįžta bolševikai

Rugpiučio 27 dieną eidamas asmeniškais reikalais pas pažįstama draugą A. Žalį patikau A. Statkų SLA. 55 kuopos finansų sekretorių. Paklausiau jo kaip einasi su perorganizuota kuopa, jis atsakė, kad gerai. Daug bolševikų sugrįžo ir užsimokėjo mokestis. Jis net nesitikėjo, kad tokie karšti buvę bolševikai sugrįžtų ir užsimokėtų mokestis. Parodė sąrašą narių, ir pasakė, kad sugrįš beveik visi bolševikai. Taip ir aš manau, kad bolševikams kito išėjimo nėra, kaip grįžti ir užsimokėti mokestis. Jau suprantama iš bolševikų kalbų ir iš jų gazietos, kad raudoną susivienijimą negalės suorganizuoti, o prie "Aukščiausios Lietuvių Amerikoje Prieglaudos" nevisi ir bolševikai nori eiti ir mokėti į balą mokestis.

Aš Statkui pasakiau, jeigu ne tu, mes nebutume galėję taip sekmingai perorganizuoti kuopą. Jis atsakė, juk tiek daug bolševikų nebuvo kuopoje, kaip įsivaizdinate. Senasis finansų sekretorius savais pinigais palaikė daug bolševikų. Jeigu ne jis butų už juos mokėjęs mokestis, dar mažiau butų buvę bolševikų. Pats sau pamąsčiau, ar tas finansų sekretorius mažo vaiko supratimo, kad už kitus mokėjo narių mokestis, savo ir bolševikų naudai. Po to viso darbo nė jis nė bolševikai neturės jokios naudos. Ot gadynė atėjo, kad reikia vaduotis ne upu, bet protu. Kartais žmogus įsikarščiavęs darai sau nuostolius, bet tą skriaudą gali patėmyti tik po laiko. Gerai, kad gali ją pamatyti kad ir kada.

SLA. 55 kuopos susirinkimas įvyks rugsėjo 14 d. West Pillman park svetinėje, kur visada laikydavo susirinkimus. Visi nariai atsilankykite ir užsimokėkit mokestis.

—Korespondentas.

Cicero

Vytauto 500 metų sukaktuvės

Sukaktuvėms rengti draugijų atstovų susirinkimas įvyko rugpiučio 27 d. bažnytinėj svetinėj. Dalyvavo 11 draugijų su 20 atstovų. Didesnės pusės draugijų atstovai nepasirodė. Kodel? Tai blogai ir nesmagu.

Iš komisijos raportų paaiškėjo, kad rengimas eina tvarkingai. Svetainė ir valdžios leidimas gauta ,benai taipgi. Lietuvos kareivių draugystė turi naują uniformą ir gauna Morton highschool orkestrą. Turi 200 žmonių, vadinasi kareiviai užims pirmą vietą.

Raudonos Rožės kliubas taipjau turės orkestrą ir dar bus visų draugijų abelnas benas pakviestas iš Englewood, susideda iš 60 muzikantų ir visai už mažą atlyginimą.

Programai ir garsinimai taip jau eina. Kalbėtojais numatyta adv. Borden-Bagdžiunas, kalbėsiąs angliškai; lietuviškai kalbės konsulas p. Kalvaitis ir Šimutis. Taip jau pakviestas miesto prezidentas Klehna.

Nutarta kviesti biznierius, kurie turi automobilius. Taip pat nutarta pasiųsti laiškus visoms draugijoms klausiant kodel nadalyvavo pasitarimuose.

Generalis maršalka arba tvarkdarys išrinktas J. Kuzmickas.

Sekantis visų draugijų susirinkimas bus rugsėjo 10 d. Bukite visi.

—Spaudos Kom.-D.

NAUJIENŲ

Pinigų Siuntimo Skyrius atdaras kasdie nuo 8 v. ryto iki 8 v. vakare. Nedėldieniais nuo 9 v. ryto iki 1 v. p. p.

A. BITINO
Paminklų Išdirbystė

Vienatinis Lietuvis Vakarinėse Valstijose išdirba Europiškus ir Arikoniškus akmenius paminklus. Pasirinkimas didžiausias. Kainos pigiausios.
Pirmas priešais Šv. Kazimiero kapines
Taipgi skyrius prie Tautiškų kapinių
3958 W. 111th St., Chicago, Ill.
Tel. Beverly 0005

Palagas ir Priežiura St. Paul's Ligoninėj
PER 10 DIENŲ
Normaliuose atsitikimuose
$60.
828 West 35th Place
Tel. Boulevard 6060

Bernard Petkas
Pilnas Pasirinkimas.
Vyriškų papuošalų, geresnės rušies, didesnios verčios, geriausių spalvų
4171 Archer Avenue
kampas Richmond St.

Phone Virginia 2054
JOSEPH VILIMAS
NAMŲ STATYMO
KONTRAKTORIUS
4556 So. Rockwell St.,
CHICAGO, ILL.

BANKINĮ BIZNĮ
ATLIKITE SAVO APIELINKĖS BANKOJ, KURIOJ TUKSTANČIAI LIETUVIŲ DABAR ATLIEKA
BRIGHTON PARK STATE BANK
ARCHER AND KEDZIE AVENUES
"STIPRUS VALSTIJINIS BANKAS"

VAŽIUOKIME Į LIETUVĄ
Tiktai vieninteliu Lietuvos Juros Keliu
per KLAIPĖDĄ
Greitas susisiekimas via Kopenhagen
Puikus Laivai — — Ganėtinai Gero Maisto
Švarumas ir Patogumas — Malonus Patarnavimas
Laivų Išplaukimai Iš New York:
S. S. "OSCAR II" Rugsėjo 6
S. S. "FREDERIK VIII" Rugsėjo 13
S. S. "UNITED STATES" Rugsėjo 27
Informacijų ir laivakorčių reikalais kreipkitės pas savo agentą arba:
SCANDINAVIAN-AMERICAN LINE
27 WHITEHALL ST. NEW YORK, N.Y. — 248 WASHINGTON ST. BOSTON, MASS. — 130 N. LA SALLE ST. CHICAGO, ILL.

Daktaras WISSIG,
Kapitonas Specialistas iš — Pasauliniame kare Seno Krajaus
GYDO VISAS LIGAS VYRŲ IR MOTERŲ
NEŽIURINT KAIP UŽSISENĖJUSIOS ir NEIŠGYDOMOS JOS YRA
Speciališkai gydo ligas pilvo, plaučių, inkstų ir puslės, užnuodijimą kraujo, odos, ligas, žaizdas, reumatizmą, galvos skausmus, skausmus nugaroje, kosėjimą, gerklės skaudėjimą ir paslaptingas ligas. Jeigu kiti negalėjo jus išgydyti, ateikite čia ir persitikrinkite, ką jis jums gali padaryti. Praktikuoja per daugelį metų ir išgydė tukstančius ligonių. Patarimas dykai.
OFISO VALANDOS: nuo 10 ryto iki 8 v. vak. Nedėliomis iki 12 d.
4200 West 26 St., kampas Keeler Ave., Tel. Crawford 5573

Rusiškos ir Turkiškos Vanos
12th STREET
Tel. Kedzie 2902
3514-16 Roosevelt Rd.
arti St. Louis Ave.
CHICAGO, ILL.

Šiandien Lietuvių Radio Valanda
Nuo 6 iki 7 val. vakare
Iš Stoties WCFL 970 kyl.
Šiame programe dalyvauja garsus artistai:
Olšauskas su kanklėmis, Kriaučiunas (Lietuvos Operos artistas) tenoras. Ponia Vaitkus su armonika, Petrušev ičia ir Sauris.

Brunswick

Brunswick Radio nauji modeliai ir stebėtinai gražus ir geras balsas. Budriko Krautuvėje galite gauti visus radio kokie tik randasi pasaulyje, visų geriausių išdirbysčių ir už žemesnę kainą kaip kitur, o ypač dabar, vasarą, kaip tai: Atwater Kent, Zenith, Sparton, Philco, Majestic, RCA. Radiola, Victor, Columbia ir General Motors.

Jos. F. Budrik, Inc.
3417-21 South Halsted Street
Tel. Boulevard 4705
GENERAL MOTORS RADIOS
3343 South Halsted Street

MALT TONIC — EXTRA PALE SPECIALIS ALUS

Del žindamų motinų. Nei vienas negali buti be
MALT TONIC'O
arba
Extra Pale Alaus
Jis yra rekomenduojamas per
Dr. B. McNicholas

Prašykite savo groserninko arba aptiekoriaus, jeigu jie negali suteikti, tuomet pašaukite
FREDERICK BROS.
Boulevard 2538 — 811 W. 37th St., Chicago
Del aplinkinių miestelių kreipkitės prie St. Bartkus,
3824 Deodor St., Indiana Harbor, Indiana
Indiana Harbor. Telephone Indiana Harbor 1627

THEM DAYS ARE GONE FOREVER — Foist This on Your Fife.

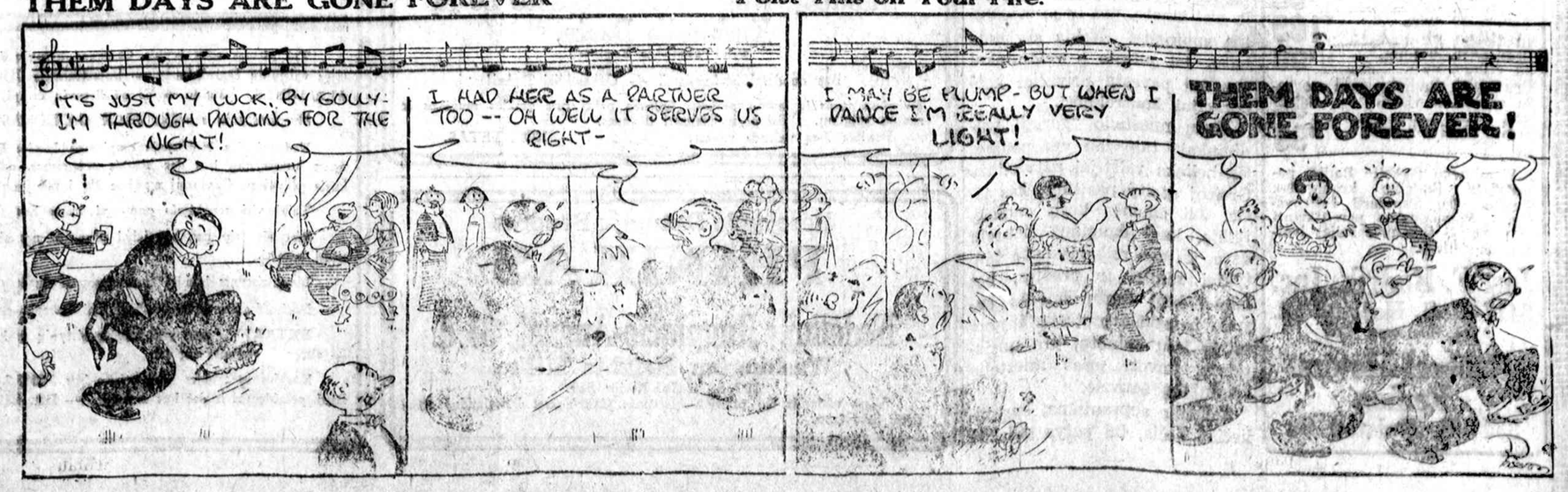

Tarp Chicagos Lietuvių

SLA. iždininkas, adv. Gugis išvažiavo į New Yorką

Pirmadienį įvyksta Pildomosios Tarybos posėdis

Šį sekmadienį išvažiuoja į SLA. Pildomosios Tarybos posėdį New Yorke SLA. iždininkas adv. K. Gugis. Tai yra pirmasis Pildomosios Tarybos posėdis po SLA. Seimo. Numatoma plati darbų tvarka. Posėdis prasideda antradienį rugsėjo 2 d.

Ristynės

Aleliunas "bečina" kad jis sumuš Vinčą

A. Žukas, Vinčos-Aleliuno kumštynių rengėjas (promoteris), gavo iš Aleliuno tokią telegramą:

"Aš, Kazimieras Aleliunas užbaigiau treniruotis ir duodu jums žinoti, kad esu geriausiame stovy sutikti savo priešą Juozą Vinčą, ir jaučiuosi kad aš laimėsiu skiriamą prizą, ir jei kas kitaip mano, aš esu gatavas dabar pralaimėti $300 laižybas. Jei kas mano, kad Vinča laimės, aš sakau šitaip: "Jei jis mušis kaip reikia, bus permuštas į tris ar keturius roundus. **Kazimieras Aleliunas.**"

J. Krukas sugrįžo iš atostogų

Šiomis dienomis sugrįžo iš atostogų p. J. Krukas, The Peoples Furniture Co. valdybos narys.

P-as J. Krukas praleido atostogas McNaughton, Wis. pas pp. Kurylus. Kiek ilgesnes atostogas ten praleido jo žmona p. Krukienė. Dabar abu kartu sugrįžo Chicagon.

P-as J. Krukas praleido atostogas begaudydamas lydekas. Nors jis labai įgudęs žuvininkas, bet šiemet del nusekimo vandens ežeruose ir žuvys išsikavoję—nedaug jų yra ir sunku esą sugauti. Bet p. Kriukui vistiek pasisekė pegauti keletą gan didelių lydekų.

Wisconsino ukininkai esą pusėtinai nukentėję nuo sausros. Žolė parudavus, o bulvės, kurių tenykščiai lietuviai farmeriai nemažai augina ir pirmiau siųsdavo Chicagon, visai esą nudžiuvę ir jei kiek ir užaugo, tai visai mažos. Keliais važiuojant taip dulka, kad jeigu pasitaiko, kad kitas automobilis pirma važiuoja, tai esą reikia apie pusę mylios pasilikti, kad galėtum kelią matyti.

P-as Krukas savo atostogomis, labai patenkintas ir atrodo linksmas ir pilnas energijos. Parvažiavęs tuoj ėmėsi darbuotis Peoples Furniture krautuvėj ir aprupinti kostumerius tuo, kas kam reikalinga.

—**Rep. V.**

EXTRA! EXTRA!

RADIO PROGRAMAI PERKELTI Į SUBATOS VAKARUS

Subatomis iš Stoties W. C. F. L. 970 kilocykles, nuo 6 iki 7 val. vakare ir Ketvergais iš Stoties W. H. F. C. 1420 kilocykles, nuo 7 iki 8 val. vakaro.

Brunswick

ŽEMOS VASAROS KAINOS ANT RADIJŲ:

Atwater Kent, 7 tubų, su viskuo, už $49
R. C. A. Radiola, 10 tubų, su viskuo, už $49
Sparton 9 tubų, su viskuo, už $99
Victor, 10 tubų, su viskuo už $109
Brunswick, 9 tubų, su viskuo, už $98
Brunswick Radiola, su Fonografu sykiu, su viskuo už $98
Zenith Radio, 9 tubų už $99

Pirm negu pirksite Radio, pamatykite Budriko krautuvėse. Radios visų Standard išdirbysčių. Patys galite persitikrinti ir pamatyti šale prie šalies įvairius modelius.

Jos. F. Budrik, Inc.
3417-21 S. Halsted St.
Tel. Boulevard 4705

General Motors Radios
3343 S. Halsted St.

KUR ŠEŠI LIETUVIAI ŽUVO

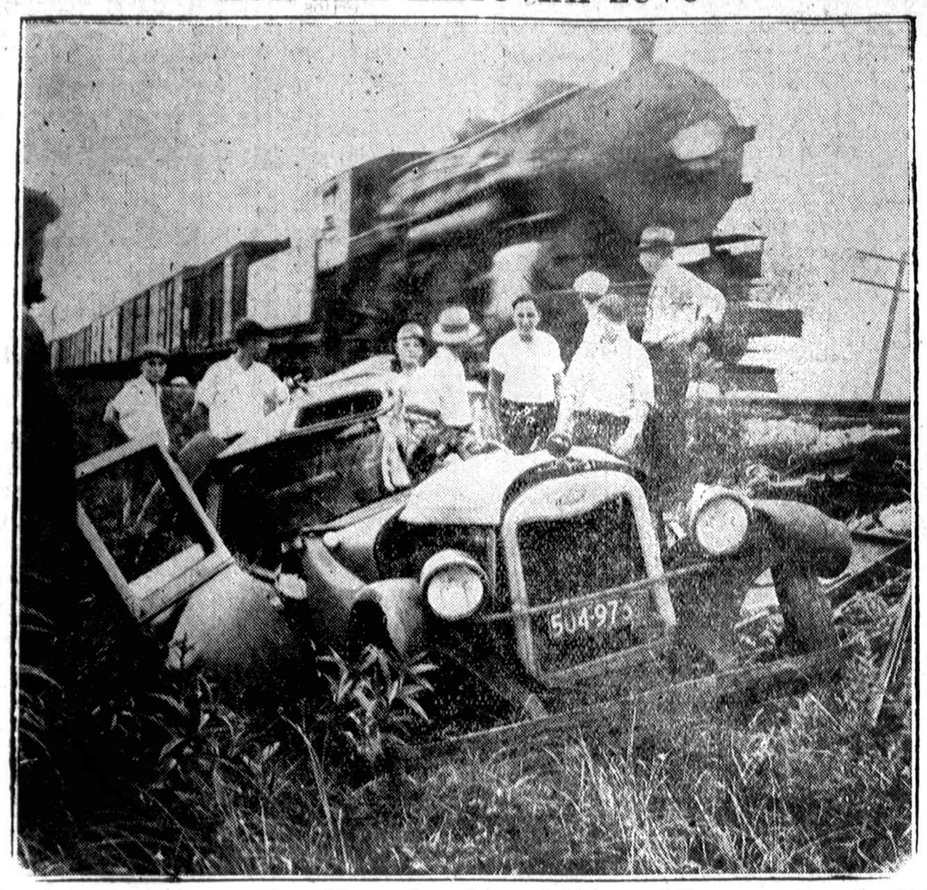

Paveiksle matomas prekių traukinis prie 111 gatvės ir Indiana Harbor Belt Line geležkelio linijos, į vakarus nuo Greenwood kalno. Šiapus traukinio matomas sudaužytas automobilis, kuriame tapo užmušta 6 žmonės: Cicėnas, Grozinskis, Grozinskienė, Savickienė ir jos dvi mergaitės, Olga ir ir Emilija.

Kare važiavę 8 žmonės, iš kurių Frank Raišutis, Gruzinskienės sunus, kokių 10 metų amžiaus, ir Ruta Savickaitė, 11 m. liko gyvi.

Visų žuvusiųjų laidotuvės įvyksta pirmadienį rytą, rugs. 1 d. iš namų, 5363 So. Shields ave., 3847 W. 66 st. ir iš Eudeikio koplyčios į bažnyčią ir iš ten į šv. Kazimiero kapines.

Laidotuvėms patarnauja p. Eudeikis.

x x x

Prekinio traukinio konduktorius papasakojo tokį dalyką: Jis matęs automobilį atbėgant dar budamas gerų 5 minučių atstume ir tikėjęs, kad automobilis yra pilnoj kontrolėj nes geležkelio linija yra nuo kelio matoma po pusmylę į abu puses. Jis sušvilpinęs traukinio sireną ir važiavęs kaip paprastai, bet pamatęs, kad automobilis taikosi stačiai po kelio, paspaudęs visus brekus, bet buvę jau pervėlu: 60 vagonų, prekėmis prikrautų, nepasidavę sustabdomi, ir tik už kokio ketvirtdalio mylios bepavykę traukinį sustabdyti. Su šia nelaime, Cook County šiemet automobilių jau užmušta 652 žmonės.

Cicero

Namų savininkų susirinkimas

Tečiadienio vakare, rugsėjo 3 d. pas p. Lukštienę, 15 st ir 49 ave. Improvement kliubo pagarsintas mėnesinis susirinkimas. Namų savininkai visi bukite laiku, ateikite ir tie, kurie nepriklausote prie kliubo, nes visus paliečia naujoji vandens sistema.

Komisija tuo reikalu jau senai darbuojasi ir turi paruošusi platų raportą iš savo darbuotės. Aš tikiu, kad tą reikalą visi žinote, tad ir jo svarbumą suprasite. Kokia skriauda butų, jei miesto valdininkai vandenį pavestų privačiai korporacijai kontroliuoti.

Musų miestelio "gerieji valdininkai" taip jau yra padarę, tik belieka valstijai užtvirtinti. Greitoj ateity paaiškės, kas išeis. Jei žmonės butų snaudę, tylėję, kaip dauguma lietuvių daro, tai tas reikalas butų taip tykiai ramiai ir praėjęs, bet laimei kitų tautų žmonės sujudo ir pakėlė protestą, ir nors tai ir lėšų kainotų, yra nusistatyta kovoti prieš miestelio valdininkų sauvalę.

Savaime suprantama, kas piliečius liečia, tai patys piliečiai turi spręsti reikalus balsavimu. O tamsta, pilieti, namo savininke, ar prisidedi prie žmonių teisių apgynimo, ir sykiu pats savęs, ar pasiduodi miestelio valdininkų sauvalai ir žadi mokėti keletą kartų brangesnį mokesnį už vandenį ir dar už blogesnį vandenį. Atsibusk kol laikas.

Koresp.

Melrose Park. Ill.

Iš SLA. 125 kuopos darbuotės

Komunistai musų kuopoj buvo labai įsigalėję. Jie sudarė valdybą ir manė, kad visą kuopą galės nuvesti į Maskvą. Bet nabagai apsigavo ir jų pastangos nučėjo niekais.

Nariai pamatė, kad bolševikai nori tik pasipinigauti. Mokesnius jie kolektuoja, o į centrą nesiunčia, — laiko kuopos ižde ir laukia iš "Vilnies" komisarų paliepimo, kas daryti su surinktais pinigais.

Sumaningesni nariai pasikalbėjo tarp savęs ir nutarė sušaukti ekstrą kuopos susirinkimą. Susirinkimas įvyko rugp. 17 d. M. Šeštoko namuose. Buvo draugiškai apkalbėta kuopos ir narių stovis. Po to tapo išrinkta nauja kuopos valdyba ir duota centrui žinia apie įvykusį susirinkimą. Kelioms dienoms praėjus, iš centro susilaukėme atsakymo, kad musų naujai išrinktoji valdyba yra užgiriama. Taip pat gavome visas kuopai reikalingas blankas ir finansų knygą bei sąrašą narių. Iš to sąrašo pasirodė, kad daugelio narių mokesniai jau yra užvilkti po keturis ir penkis mėnesius. Vadinasi, tie nariai randasi visai arti prie išbraukimo.

Naujai išrinktoji valdyba dės pastangas, kad geros valios nariai nebutų suspenduoti bei išbraukti. Sekamas persioragnizavusios kuopos susirinkimas įvyks nedėlioj, rugp. 31 d., 10 valandą ryto, P. Vaičiuno svetainėj, prie 15 Ave. ir Lake St.

Gerbiami nariai ir narės, jums Susivienijimo reikalai privalo rupėti, nes tai paliečia jus asmeniškai. Juk jūs nenorite nustoti ligoj pašalpos ir pomirtinės. O tos teisės nenustosite, jei atvyksite į šaukiamą susirinkimą ir užsimokėsite duoklės. Jusų mokesčiai bus tuoj pasiųsti į centrą. Kurie į susirinkimą negalite ateiti, tai nueikite pas kuopos finansų raštininką P. Urbaitį (414 So. Ave).

Tų narių, kurie tarnauja Maskvai ir yra pasiryžę skaldyti musų organizaciją, prašau į musų šaukiamą susirinkimą neatvykti. Jiems čia nebus vietos.—**M. Šeštokas.**

Chicago (Englewood)
Dramos ir Dainos Šviesos
PIKNIKAS
įvyks
Sekmadieny, Rugp.-August 31 d.
J. Svelainio Formoj,
Prie 86 ir Kean Ave.
Pradžia 10 val. ryte
Bus gera muzika ir skanių gėrimų. Visi kviečiami atsilankyti. Kviečia
Rengimo Komitetas.

PASKUTINIS PIKNIKAS NAKTINIS
DEL NAŠLAIČIŲ PAŠALPOS
Subatoj, Rugpiučio-Augusto 30-tą
Kuchinsko Darže,
Prieš Tautiškas Kapines
Bus duodami išlaimėjimai. — Užkandžiai Dykai!
Kviečiam senus ir jaunus praleisti linksmą naktį prie gražios muzikos ir skanių valgimų. Taipgi ir išlaimėti dovanas.
Pradžia 7-tą valandą vakare. KOMITETAS.

Roselando Draugijų Bendras
PIKNIKAS
įvyks
Nedėlioj, Rugpiučio-August 31 d.
Washington Heights Miške,
107 St. ir So. Racine Ave.
Visas uždarbis šio pikniko skiriamas Oak Forest Prieglaudoj esantiems lietuviams.

Marquette Park

Westsidės lietuvių nenuoalsus darbuotojas p-nas Bronius Lenkauskas po poros savaičių atostogų grįžo į biznį. P-nas B. Lenkauskas, kuris turi dvi krautuves su broliu ir p. Orbaku, vardu Lenks Co. pasekmingai varo biznį. Krautuvės yra įrengtos moderniškai, viena tų krautuvių yra įtaisytas frigidaire, kuris gerai užlaiko maistą. Žmonės yra labai patenkinti. Vienas Lenks Co. biznių yra adresu 946 W. 59 St., o kitas 1149 W. 63 St.

P-nas B. Lenkauskas ilgus metus buvo finansų rašt. S. L. A. 109 kuopos, del stokos laiko biznyje turėjo apleisti. Dabar jau kelinti metai pasekmingai sekretorauja draugijoj "Lietuvos Ukininkas". Kadangi minėtos draugijos susirinkimai esti sekmadieniais, tai jam laikas pavelija dar toliau darbuotis.

X.

Garsinkitės 'N-nose'

Zonite
DEL ĮSIPIOVIMŲ IR ŽAIZDŲ
Neprileiskite užsikrėtimo! Gydykit kiekvieną įsipiovimą, žaizdą ar įsibrėžimą su šiuo stipriu nenuodingu antiseptiku Zonite tikrai užmuša perus. Taipgi pagelbsti užgyti.

Atvažiuokite ir turėkite gerus laikus
Vakariniam Piknike
Kurį rengia
12to Wardo Lietuvių Republikonų Kliubas Brighton Park
Subatoj, Rugpiučio 30 d., 1930
SVELAINIO DARŽE
Kean Ave. (Skersai nuo Tautiškų Kapinių)
Įžanga Dykai. Šokiai. Gėrimai

IŠVAŽIAVIMAS
Brighton Park Lietuvių Atletikos ir Pašelpos Kliubas Rengia Išvažaivimą
LABOR DAY,
Pirmadieny, Rugsėjo-September 1 d.
SVILANIO FARMOJ, 87tos ir Kean Ave..
Kviečiame visus atsilankyti, o mes priimsime draugiškai. Prie geros Muzikos galėsite linksmai laiką praleisti. Kviečia KOMITETAS.

Pirmos Didelės
Kumštynes

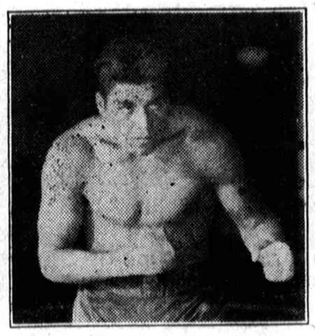

JUOZAS VINČA, 203 sv.

Ristynės ir Piknikas

Mušis 10 Roundų
JUOZAS VINČA su C. ALELIUNU
IŠ PITTSBURGH, PA.

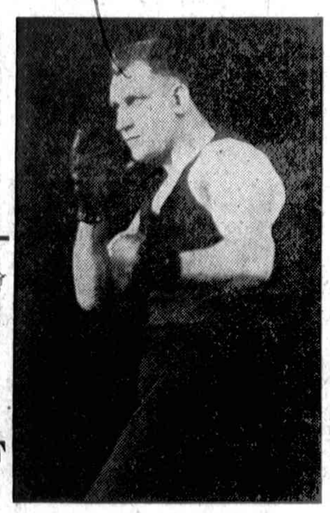

C. ALELIUNAS, 210 sv.

Risis GANSONAS su M. BORISOFF
205 svarų 215 svarų

Nedėlioj, Rugpiučio-August 31, 1930
Justice Park Darže
Prie Kean ir Archer Avenue, Justice Park, Ill.

Tai pirmas toks įvykis Chicagos lietuvių istorijoj: pirmu kartu pasirodys Chicagos arenoje Lietuvos ir Pabaltijos valstybių čampiojonas — kumštininkas JUOZAS VINČA, ir lietuvis Pennsylvanijos valstijos čempijonas ALELIUNAS. Juodu mušis už lietuvių čempijonatą.

Šių muštynių rengėjas JACK GANSONAS garantuoja Aleliunui net penkis šimtus ($500.00) delerių.

Kadangi šios kumštynės rengiamos Justice Parko Darže ir kadangi žmonės suvažiuos ilgesniam laikui, taigi apart kumštynių, bus dar kitokis programas, apie kurio sudėtį detaliai bus paskelbta vėliau. Taipgi Sandariečiai, kurie gelbsti p. Gansonui rengime šių kumštynių, — alkanus pavalgydins ir ištroškusius pagirdys.

Taigi visi rengkimės pamatyti kuris bus ČEMPIJONAS.

Ristynės taip pat bus labai įdomios, nes abudu ristikai yra gerai pasižymėję ir kaip vienas, taip ir kitas tikisi laimėti.

Idant ristynes laimėti turės parmesti du kartu iš trijų (two out of three falls).

Borisoff stato $100.00, kad jisai Gansoną paris.

EXTRA! Apart virš minėtų ristynių ir kumštynių, dar bus viena pora ristikų — WIDZES risis su MASON — abu yra vietiniai ristikai.

Kumštynių teisėjas arba referee bus JONAS RENZA, gerai lietuvių žinomas sportininkas ir Metropolitan State Bank prezidentas ir dar bus 2 judges — DR. ZIMONTAS ir ktias kurį Ganson gaus.

CHICAGOS ŽINIOS

Trys prisigirdė ežere

Vakar ištraukta iš Michigan ežero trys lavonai: Mrs. Alice Hall, 55 m. ties 39 st. ir Joe Konrad netoli tos pat vietos, ir Martin Matson, 35 m. ties Van Buren stotim. Visi nusižudėliai.

Radio policijos automobiliuose

Šiandien buvo patikrinimas policijos automobilių, kuriuose įrengti radio priimtuvai. Dabar policistai kovoj su gengsteriais galės gauti įsakymus iš stočių kad ir kažkur budami.

Jarušas įrengė teatrą Lemont

P. Jarušas iš 6109 S. Albany ave. šiomis dienomis pasirendavo nedidelį gražų teatrą Chicagos užmiesty Lemont, tuojau už Willow Springs, tą teatrą išremontavo ir įrengė pagal naujausių moderniškų reikalavimų, su Vitaphone, šviesomis ir tt. Biznis pačioj pradžioj pasirodė gana geras, žiemai žada but dar geresnis. — Lietuvių Lemonte yra keleta šeimynų. Vienas laiko gasoline stotį. Apylinkėse randasi gerokas skaičius lietuvių farmerių.

Kiek gengsteriai "uždirba"

Besiknaisiojant po Zutos "palikimus" susekta, kad du jo sėbrai, broliai Aiello's, Juozapas ir Dominikas, užpelnydavo kasmet po $500,000. Sumos buvo patvirtintos, padarius kratą jų puikiame rume 2533 Lunt av., Rogers parke. Už tas pajamas jokių taksų valstybė negavusi. Dabar žada ješkoti.

Valkatų karas peiliais

Išsigėrę "baltakės" septyni Madison gatves valkatos susirinko į negyvenamą namą 110 So. Peoria St. ir pradėjo peiliais badytis. Karui pasibaigus keturi gulėjo ant žemės, gerokai subadyti. Trys pabėgo. Sužeistieji nuvežti į ligoninę.

Kur Capone?

Mažas žuvikes begaudant dažniausia didžiosios viršum prašliaužia. Capone, Chicagos valdovas, dabar sukasi St. Louis ir stengiasi čia įkurti savo biznio "departamentus". St. Louis spauda pradėjo lermą. Tardymas pradeda susekti, kad ir Floridos gubernatorių rengėsi nušauti Capones tarnai.

Peklą kelti galima ir negalima

Policistas Preston atsigabeno pas teisėją Lyle pilietį Clyde Day ir sako, jis kėlė peklą. —Kas tai vėl tokio? nesuprato teisėjas. —Tai yra, ką jis darė! skundė policistas. —Bet įstatymai nedraudžia peklą kelti, sako Lyle. Bet jis darė tikrą velniavą. —Velniavą kelti nėra uždrausta, tačiau tu Day vis tik verčiau ateity nebekelk peklos nei dieną nei naktį, nusprendė Lyle ir kaltinamąjį paleido.

Darbo Dienos programa Chicagoj

Chicagos Darbo Federacijos skyriai Soldiers Field rengia Darbo Dienos programą. Pirmadienio rytą 9 val. bus vaikų diena. Pirmą valandą įvairių darbo organizacijų paroda. Antrą valandą bus prakalbos, ir po to bus dviejų valandų programa, įvairios lenktynės. Įėjimas 25 centai. Vaikams dykai.

Chicago turės po keles muzikos šventes

Nepaprastai nusisekus šiemet muzikos šventei Soldiers Field, nutarta rengti ateinantį metą dvi dienas, 1932 m. tris dienas ir 1933 m., laike pasaulinės parodos, visą muzikos savaitę. Muzikos dienos kasmet bus trečią rugpiučio savaitę.

Skiepys vaikus nuo difterijos

Daugiau kaip 100 gydytojų yra skirti lankyti mokyklas skiepyti vaikus nuo difterijos, kuri, galimas daiktas, šį rudenį platinsis Chicagoj. Tėvai raginami suneštį į mokyklas ir mažiukus vaikus įskiepymui. Nieko nekainuos. Laikas bus paskelbtas.

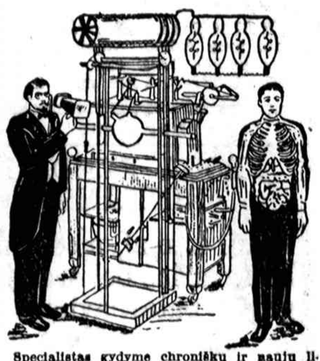

Specialistas gydyme chroniškų ir naujų ligų. Jei kiti negalėjo jumis išgydyti, atsilankykit pas mane. Mano pilnas išegzaminavimas atidengs jusų tikrą ligą ir jei aš apsiimsiu jus gydyti, sveikata jums sugrįš. Eikit pas tikrą specialistą, kuris neklaus jusų kur ir kas jums skauda, bet pats pasakys po galutino išegzaminavimo—kas jums yra

Dr. J. E. Zaremba
20 W. Jackson Blvd., netoli State St.
Kambarys 1016
Imkit elevatorių
CHICAGO, ILLINOIS
Ofiso valandos: nuo 10 ryto iki 1 po pietų, nuo 5 iki 7:30 vakaro. Nedėlioj nuo 10 ryto iki 1 po pietų

Juozapas Grozinskas
Žmona Magdalena Grozinskienė
po tėvais Ažundaitė

Persiskyrė su šiuo pasauliu (žuvo automobilio nelaimėj) rugpiučio 27 d., 6 val. vakare, 1930 m., a. a. Juozapas sulaukęs 42 metų amžiaus, o a. a. Magdalena 34 m. amžiaus. A. a. Juozapas paėjo iš Lietuvos, Amerikoj išgyveno 20 metų; a. a. Magdalena paėjo iš Mosėdžio par., Kretingos apskr., Amerikoj išgyveno 18 metų.

Paliko dideliame nuliudime: a. a. Juozapas — podukrę Magdaleną, posunį Franciška ir gimines ir Lietuvoj motiną Petronelę ir seserį Marijoną; a. a. Magdalena — dukterį Magdaleną, sunų Franciška ir gimines, o Lietuvoj brolį Feliksą. Kunai pašarvoti randasi 5363 S. Shields Ave.

Laidotuvės įvyks panedėly, rugsėjo 1 d., 8 val. ryte iš namų į Šv. Kryžiaus parapijos bažnyčią, kurioj atsibus gedulingos pamaldos už velionių sielas, o iš ten bus nulydėti į Šv. Kazimiero kapines.

Visi a. a. Juozapo ir Magdalenos Grozinskų giminės, draugai ir pažįstami esat nuoširdžiai kviečiami dalyvauti laidotuvėse ir suteikti jiems paskutinį patarnavimą ir atsisveikinimą. Nuliudę liekame

Duktė, Sunus ir Giminės.

Laidotuvėse patarnauja graborius Eudeikis, Telefonas Yards 1741.

KAZIMIERAS CICĖNAS

Persiskyrė su šiuo pasauliu (žuvo automobilio nelaimėj) rugpiučio 27 dieną, 6 valandą vakare, 1930 m., sulaukęs 52 metų amžiaus, gimęs Vilniaus rėd., Švenčionių apskr., Daugeliškių parap., Daubariškių Raime. Amerikoj išgyveno 22 metus. Paliko dideliame nuliudime tris dukteris — Heleną, Sophią ir Antoinette, vieną anuką Juozpaą, du pusbrolius — Mykolą ir Juozapą Artamavičius ir gimines, o Lietuvoj tris brolius — Mykolą, Liudviką ir Antaną ir seserį Anelę Čiberienę. Kunas pašarvotas randasi 3847 W. 66 St.

Laidotuvės įvyks panedėly, rugsėjo 1 dieną, 8 val. ryte iš namų į Šv. Kryžiaus parapijos bažnyčią, kurioje atsibus gedulingos pamaldos už velionio sielą, o iš ten bus nulydėtas į Šv. Kazimiero kapines.

Visi a. a. Kazimiero Cicėno giminės, draugai ir pažįstami esat nuoširdžiai kviečiami dalyvauti laidotuvėse ir suteikti jam paskutinį patarnavimą ir atsisveikinimą.

Nuliudę liekame,
Dukterys, Anukas,
Pusbroliai ir Giminės.

Laidotuvėse patarnauja graborius Eudeikis. Tel. Yards 1741.

PRANCIŠKUS KALIKAS

Persiskyrė su šiuo pasauliu rugpiučio 27 dieną, 3 valandą ryte, 1930 m., sulaukęs 63 metų amžiaus, gimęs Tauragės apskr., Kvedarnos parap., ir mieste. Amerikoj išgyveno 26 metus. Paliko dideliame nuliudime dukterį Marijoną, žentą Jurgį Davidonį, du anukus ir gimines. Kunas pašarvotas randasi 3604 S. Emerald Ave.

Laidotuvės įvyks subatoj, rugpiučio 30 dieną, 2 val. po piet iš namų bus nulydėtas į Tautiškas kapines.

Visi A. A. Pranciškaus Kaliko giminės, draugai ir pažįstami esat nuoširdžiai kviečiami dalyvauti laidotuvėse ir suteikti jam paskutinį patarnavimą ir atsisveikinimą.

Nuliudę liekame,

Duktė, Žentas, Anukai ir Giminės.

Laidotuvėse patarnauja graborius Eudeikis, Telefonas Yards 1741.

Ona Sawickienė
Po tėvais Grozinskaitė
Duktė Olga Duktė Emilija

Persiskyrė su šiuo pasauliu (žuvo automobilio nelaimėj) trečiadieny, rugpiučio 27 d., 6 val. vakare, 1930, a. a. Ona sulaukusi 34 metų amžiaus, o dukterys Olga, 9 metų amžiaus ir Emilija, 3 metų amžiaus. Gimusios — a. a. Ona — Lietuvoj, dukterys gi — Chicagoje. Paliko dideliame nuliudime vyrą ir tėvą Andriejų, dukterį Rutą, kuri toje pačioje nelaimėj tapo sunkiai sužeista, pusserę Kotryną, Baltimore, Md., o Lietuvoj motiną Petronelę ir seserį Marijoną ir gimines. Kunai pašarvoti randasi 4605 S. Hermitage Ave., Eudeikio koplyčioje.

Laidotuvės įvyks panedėly, rugsėjo 1 d., 8 val. ryte, iš koplyčios į Šv. Kryžiaus parapijos bažnyčią, kurioje atsibus gedulingos pamaldos už velionių sielas, o iš ten bus nulydėtos į Šv. Kazimiero kapines.

Visi a. a. Onos Sawickienės ir dukterų Olgos ir Emilijos giminės, draugai ir pažįstami esat nuoširdžiai kviečiami dalyvauti laidotuvėse ir suteikti joms paskutinį patarnavimą ir atsisveikinimą. Nuliudę liekame,

VYRAS IR TĖVAS IR GIMINĖS.

Laidotuvėse patarnauja graborius Eudeikis, Tel. Yards 1741.

Del platesnių žinių telefonuokite Boulevard 6809.

Graboriai

Telefonas Yards 1138
Stanley P. Mažeika
Graborius ir Balzamuotojas
Moderniška Koplyčia Dovanai
Turiu automobilius visokiems reikalams. Kaina prieinama
3319 Auburn Avenue
CHICAGO, ILL.

S. D. LACHAVICH
LIETUVIS GRABORIUS
Patarnauja laidotuvėse kuopigiausia. Reikale meldžiu atsišaukti, o mano darbu busite užganėdinti.
Tel. Roosevelt 2515 arba 2516
2314 W. 23rd Pl., Chicago
SKYRIUS:
1439 S. 49 Court, Cicero, Ill.
Tel. Cicero 5927

Phone Boulevard 4139
A. MASALSKIS

Musų patarnavimas laidotuvėse ir kokiame reikale visuomet esti sąžiningas ir nebrangus todel, kad neturime išlaidų užlaikymui skyrių.
3307 Auburn Ave.
CHICAGO, ILL.

BUTKUS
Undertaking Co.
P. B. Hadley Lic.
Koplyčia dykai
710 West 18th Street
Canal 3161

IGN. J. ZOLP
Pigiausias Lietuvis Graborius Chicagoj
1646 W. 46th St.
Telefonai
Boulevard 5203
Boulevard 8413
1327 So. 49th Ct.
Telefonas
Cicero 3724

J. Lulevičius
GRABORIUS IR BALSAMUOTOJAS
Patarnauju laidotuvėse visose miesto ir miestelių dalyse, Moderniška koplyčia veltui.
3103 S. Halsted St.
Chicago, Ill.
Tel. Victory 1115

Simpatiškas—
Mandagus —
Geresnis ir pigesnis už kitų patarnavimas.

J. F. Eudeikis Komp.
PAGRABŲ VEDEJAI
Didysis Ofisas:
4605-07 S. Hermitage Ave.
Tel. Yards 1741 ir 1742
SKYRIUS
4447 So. Fairfield Avenue
Tel. Lafayette 0727
SKYRIUS
1410 So. 49th Ct., Cicero
Tel. Cicero 3794
SKYRIUS
3201 Auburn Ave. Tel. Blvd. 3201

A. PRABISH
Lietuvis Graborius

Sąžiningai ir pigiai patarnauju diena ir naktį visose miesto dalyse. Moteris pagelbininkė.
2205 Lake St.
Tel. Melrose Park 797

Rezidencija 1638 S. 50th Avenue
Rez. Tel. Cicero 3656
DR. J. SHINGLMAN
GYDYTOJAS IR CHIRURGAS
Sugrįžo iš atostogų
4930 W. 13th St., Cicero, Ill.
Telephone Cicero 49

Lietuvės Akušėrės

MRS. ANELIA K. JARUSH
Physical Therapy & Midwife
Naujoj vietoj
6109 South Albany Avenue

Phone
Hemlock 9252
Patarnauja prie gimdymo, duodu massage, electric treatment ir magnetic blankets ir tt. Moterim ir merginom patarimai dovanai.

Akių Gydytojai

DR. VAITUSH, OPT.
LIETUVIS AKIŲ SPECIALISTAS
Palengvins akių įtempimą, kuris esti priežastimi galvos skaudėjimo, svaigimo, akių aptemimo, nervuotumo, skaudamą akių karštį, atitaiso kreivas akis, nuima kataraktą, atitaiso trumparegystę ir toliregystę. Prirengia teisingai akinius. Visuose atsitikimuose egzaminavimas daromas su elektra, parodančia mažiausias klaidas. Specialė atyda atkreipiama į mokyklos vaikus. Valandos nuo 10 iki 8 val. Nedėlioj nuo 10 iki 12 val. po pietų.
Kainos pigiau kaip kitur.
4712 South Ashland Ave.
Phone Boulevard 7589

Tel. Yards 1829
DR. G. SERNER
LIETUVIS AKIŲ SPECIALISTAS

Ofisas ir Akinių Dirbtuvė
756 West 35th St.
kampas Halsted St.
Valandos nuo 10—4, nuo 6 iki 8
Nedėliomis nuo 10 iki 12.

Jei abejoji apie savo akis, eik pas
Dr. A. R. BLUMENTHAL

OPTOMETRIST
Laikinai persikėlė už kampo ir dabar randasi 4660 Gross Ave.
Tel. Yards 4317

Lietuviai Gydytojai

DR. A. J. KARALIUS
Gydytojas ir Chirurgas
3147 So. Halsted Street
Tel. Calumet 3294
Nuo 9 iki 12 val. dienos ir nuo 6 iki 9 valandos vakare

A. L. Davidonis, M. D
4910 So. Michigan Avenue
Tel. Kenwood 5107
VALANDOS:
nuo 9 iki 11 valandai ryte;
nuo 6 iki 8 valandai vakare
apart šventadienio ir ketvirtadienio.

Phone Canal 6222
DR. S. BIEŽIS
GYDYTOJAS IR CHIRURGAS
2201 West 22nd Street
Val.: 1—3 ir 7—8; Ned. 10—12 ryte
Rezidencija 6640 So. Maplewood Ave.
Telefonas Republic 7868

Tel. Drexel 6323
Dr. S. Zmuidzinas
GYDYTOJAS IR CHIRURGAS
4740 Dorchester Ave.
CHICAGO, ILL.
Valandos: nuo 8 iki 10 ryte
ir nuo 6 iki 8 vakare.

Ofiso ir Rez. Tel. Boulevard 5913
DR. A. J. BERTASH
3464 South Halsted Street
Ofiso valandos nuo 1 iki 3 po pietų ir nuo 6 iki 8 val. vakare
Rez. 3201 South Wallace Street

Rez. 6600 South Artesian Avenue
Phone Prospect 6659
Ofiso Tel. Canal 0257
DR. P. Z. ZALATORIS
GYDYTOJAS IR CHIRURGAS
1821 South Halsted Street
CHICAGO, ILL.

Phone Boulevard 1401
DR. V. A. SIMKUS
GYDYTOJAS IR CHIRURGAS
3343 South Halsted St.
VALANDOS:
nuo 2 iki 4 P. M. nuo 7 iki 9 P. M.
Nedėlioj nuo 10 iki 12 A. M.

Lietuviai Gydytojai

PRANEŠIMAS
DR. M. T. STRIKOL
LIETUVIS
GYDYTOJAS IR CHIRURGAS
atidarė antrą ofisą (su Dr. Lauraičiu — viršuj Bielskio-Rakščio aptiekos) po *nr 2423 West Marquette Rd.* Valandos: nuo 2 iki 4 po piet. Telefonas Prospect 1930.
Senas ofisas toj pčioj vietoj: 4601 *So. Ashland Ave.* Valandos: nuo 6 iki 8 vakare. Tel. Boulevard 7820. Rez. 6641 So. Albany Ave. Tel. Prospect 1930. Nedėliomis tik pagal sutartį.

A. MONTVID, M. D.
1579 Milwaukee Avenue, Room 209
Kampas North Ave. ir Damen Ave.
Val.: 1 iki 3 po pietų, 6 iki 8 vak.
Tel. Brunswick 4983
Namų telefonas Brunswick 0597
Ultravioletinė šviesa ir diathermia

Telefonas Boulevard 1939
DR. S. A. BRENZA
Ofiso valandos:
9 iki 12, 1 iki 3 d. ir 6:30 iki 9:30 v.
4608 South Ashland Ave.
Netoli 46th St. Chicago, Ill.

Ofiso Telefonas Virginia 0036
Rez. Tel. Ven Buren 6858
DR. T. DUNDULIS
GYDYTOJAS IR CHIRURGAS
4142 Archer Avenue
Valandos 11 ryto iki 1 po pietų, 2 iki 4 ir 6 iki 8 vakaro. Nedėliom nuo 10 iki 12 dieną. Namų ofisas North Side
3413 Franglin Blvd.
Valandos 8:30 iki 9:30 vakaro

A. K. Rutkauskas, M. D.
4442 *South Western Avenue*
Tel. Lafayette 4146
VALANDOS:
nuo 9 iki 11 valandai ryto
nuo 6 iki 9 valandai vakaro

Phone Canal 2118
Valandos: 6—8 vakare
DR. A. L. YUSKA
GYDYTOJAS ir CHIRURGAS
1900 So. Halsted St.
Rezidencija:
4193 Archer Ave.
Valandos: 2—4 po piet
Phone Lafayette 0098

Dr. A. P. Kazlauskis
Dentistas
4712 South Ashland Ave.
Tel. Boulevard 7589
Ofiso valandos 9 ryto iki 8 vakaro.
Residence Phone Hemlock 7691

PRANEŠIMAS
Phone Boulevard 7042
DR. C. Z. VEZELIS
Dentistas
Persikėlė į naują vietą po numeriu
1545 W. 47th St.
Šalimai Depositors Banka
skersai gatvės nuo
Peoples Banka
arti Ashland Ave.

DR. J. J. KOWARSKAS
GYDYTOJAS IR CHIRURGAS
2403 W. 63rd St., Suite 3.
Prospect 1028
Rez. 2359 S. Leavitt St., Canal 2330
Ofiso valandos 2 iki 4, 7 iki 9
Nedėlioj pagal sutartį

Phone Boulevard 8483
DR. MARGERIS
Gydytojas ir Chirurgas
3421 South Halsted St.
Valandos: nuo 10 iki 2 po pietų.
nuo 6 iki 8 val. vakare
Sekmadieniais nuo 10 iki 12

Įvairus Gydytojai

TIK SUGRĮŽĘS IŠ EUROPOS
Phone Armitage 2822
DR. W. F. KALISZ
1145 Milwaukee Avenue
Valandos: 12 iki 2 ir 6 iki 8 P. M.
Seredos vakare uždaryta
Nedėlioj pagal sutartį

DR. HERZMAN
— IŠ RUSIJOS —
Gerai lietuviams žinomas per 25 metus kaipo patyręs gydytojas, chirurgas ir akušeris.
Gydo staigias ir chroniškas ligas vyrų, moterų ir vaikų pagal naujausius metodus X-Ray ir kitokius elektros prietaisus.
Ofisas ir Laboratorija:
1025 W. 18th St., netoli Morgan St.
Valandos: nuo 10—12 pietų ir nuo 6 iki 7:30 val. vakare
Tel. Canal 3110
Rezidencijos telefonai
South Shore 2238 ar Randolph 6800

DR. CHARLES SEGAL
Praktikuoja 20 metai
OFISAS
4729 South Ashland Ave., 2 lubos
CHICAGO, ILL.
SPECIALISTAS DZIOVOS
Moteriškų, Vyriškų ir Vaikų ligų
OFISO VALANDOS:
Nuo 10 iki 12 val. ryte, nuo 2 iki 4 val. po pietų ir nuo 7 iki 8:30 val. vakaro. Nedėl. nuo 10 iki 12 v. dieną
Phone Midway 2880

Telefonas Yards 0994
Dr. MAURICE KAHN
4631 South Ashland Avenue
Ofiso valandos:
Nuo 10 iki 12 dieną, 2 iki 3 po piet. 7 iki 8 val. Nedėl. nuo 10 iki 12.
Rez. Telephone Plaza 3202

Įvairus Gydytojai

GYDO
Kraujo, odos, chroniškas
slaptas ligas vyrų ir moterų, senas žaizdas, ligas rectal
Dr. J. W. Beaudette
Viršuj Ashland State Banko
1800 So. Ashland Avenue
VALANDOS:
Nuo 2 iki 4:30 ir nuo 7 iki 10
Nedėlioj nuo 2:30 iki 4:30 po piet
Telefonas Canal 0464

Ofiso Tel. Victory 6893
Rez. Tel. Drexel 9191
DR. A. A. ROTH
Rusas Gydytojas ir Chirurgas
Specialistas moteriškų, vyriškų, vaikų ir visų chroniškų ligų
Ofisas: 3102 So. Halsted St., Chicago arti 31st Street
Valandos: 1—3 po pietų, 7—8 vak.
Nedėliomis ir šventad. 10—12 dieną.

Advokatai

K. GUGIS
ADVOKATAS
MIESTO OFISAS
127 *N. Dearborn St., Room* 1111
Telefonas Central 4411
Valandos: nuo 9 ryto iki 4 po pietų
Gyvenimo vieta
3323 *South Halsted Street*
Tel. Boulevard 1310
Val.: nuo 6 iki 8 val. kiekvieną vakarą, išskyrus ketvergą.
Nedėlioj nuo 9 iki 12 ryto

A. A. OLIS
R. A. VASALLE
(VASILIAUSKAS)
ADVOKATAI
11 South La Salle Street,
Room 1701 Tel. Randolph 0331
Valandos nuo 9 ryto iki 5 val vak.
3241 S. Halsted St. tel. Victory 0562
Valandos — 7 iki 9 vakare
Olis—Utar., Ketv. ir Subatos vak.
Vasalle—Pan., Ser. ir Pėtnyčios v.

Phone Franklin 2460
Leonas S. Mikelonis
Advokatas
10 South La Salle St.
Vakarais nuo 6 iki 9 val.
Phone Boulevard 3697
3315 South Halsted St.

J. P. WAITCHUS
Lietuvis Advokatas
127 North Dearborn St.
Room 928
Tel. Franklin 4177
Nuo 9 iki 1 — Išėmus Subatas
52 East 107th St.
Kampas Michigan Ave.
Tel. Pullman 5950
Nuo 3 iki 9 vak. ir Subatomis

John Kuchinskas
Lietuvis Advokatas
2221 West 22nd St.
Arti Leavitt St.
Telefonas Canal 2552
Valandos 9 ryto iki 8 vakaro.
Seredoj ir Pėtnyčioj nuo 9 iki 6

A. A. SLAKIS
ADVOKATAS
Ofisas vidurmiestyje
Room 1502
CHICAGO TEMPLE BLDG.
77 West Washington Street
Cor. Washington and Clark Sts.
Ofiso Tel. Central 2978
Namų Tel. Hyde Park 3395

JOHN B. BORDEN
(John Bagdžiunas Borden)
LIETUVIS ADVOKATAS
105 W. Adams St., Room 2117
Telephone Randolph 6727
Vakarais 2151 W. 22nd St. nuo 6-9
Telephone Roosevelt 9090
Namie 8-9 ryte. Tel. Republic 9600

V. W. RUTKAUSKAS
ADVOKATAS
29 S. La Salle St. Room 730
Tel. Central 6390 Val. 9—4
Rezidencija 6158 S. Talman Av.
Tel. Prospect 3525

Tel. Randolph 5130
Paul M. Adomaitis
ADVOKATAS
721 First National Bank Building
38 SO. DEARBORN STREET
Vakarais 2221 W. 22nd St.
Tiktai pagal sutartį
Tel. Canal 2552

JOSEPH J. GRISH
Lietuvis Advokatas
4631 So. Ashland Ave.
Tel. Boulevard 2800
Rez. 6515 So. Rockwell St.
Tel. Republic 9723

CHICAGOS ŽINIOS

Vėl gengsterių karas

Vakar du gengsterių budeliai, pasišaukę pro duris John Kruspe, 338 W. 25 place, paleido į jį iš kulkosvaidžių kelias dešimts šuvių ir pabėgo savo automobiliu. Kruspe, sako, dirbęs Capone leitenantui Guzikui.

Boso sunų įtarė darbininkų vadų užmušime

Prieš porą savaičių tapo nušauti du plumberių unijos lyderiai Mulcahy ir Rubbery. Šiomis dienomis pasidavė policijai Charles A. Stein, plumberių kontraktorių koncerno boso Steino sunus, ir Charles Courhene, plumberių superintendentas. Abudu paleisti po kaucija $140,000.

Zutos dovanos majorui Thompsonui

Esna tardymas girdų, kad Zuta, nušautasis gengsterių karalius, esąs dovanojęs majoro Thompsono rinkimų kampanijai $50,000 ir kad Zuta dalyvavęs majoro baliuose kaip garbės svečias. Zutos vardas rasta majoro svečių sąraše ir pats Zuta esąs prisipažinęs, davęs Thompsono kampanijai $50,000.

Busimo požemio stotys

Jau nustatyta, kad miesto centre (Loop) bus statomos požemio (Subway) 4 stotys, butent, 1) prie Clark st. ir Chicago ave., 2) prie Grand ave. ir State st., 3) nuo Lake st. ligi Polk st. (ilga dviejų blokų stotis po žeme) ir 4) prie Roosevelt road ir State st.

Tolimesnės stotys dar nenustatytos. Požemio traukiniai turės karus po 9 pėdas platumo ir 65 pėdas ilgumo. Stočių platformos bus po 20-24 pėdas.

AŠ. J. KAMARAUSKAS, liudiju ir patariu gerbiamiems laikraščio skaitytojams gerą daktarą, kuris mano moterį pagydė. Aš per 3 metus buvau pas 18 daktarų, bet be pasekmių. Sužinojęs apie Dr. R. A. Shell, 456 E. 47th St., Chicago, tel. Oakland 3388, nuėjau pas jį ir jis mano moterį pagydė į trumpą laiką. Todel ir patariau gerbiamiems savo tautiečiams su sunkiom ligom kreiptis prie minėto daktaro. Su geriausiais linkėjimais.

JOKUBAS KAMARAUSKAS,
2332 W. 23rd St.

PATRIC F. SULLIVAN
KANDIDATAS Į TRUSTEE OF SANITARY DISTRICT

Patrick F. Sullivan yra kandidatas į Trustee of the Sanitary District. Jį nominavo didelė dauguma balsų Republikonų Primaries ir jis dabar maloniai atsišaukia del paramos į savo skaitlingus draugus ir visus piliečius, kuriuos apeina geriausi šios apielinkės interesai.

Mr. Sullivan yra chicagietis. Jis čia gimė ir augo, lankė Chicagos viešąsias mokyklas. Jis iš prigimimo yra vadovas. Dar jaunu buodamas jis įstojo į darbininkų judėjimą ir laike savo ilgos ir garbingos karjeros buvo užėmęs daugelį svarbių vietų.

Per paskutinius septynius metus jis buvo Prezidentas Building Trades Council. Šioj vietoj jis turėjo pasitikėjimą, kaip darbininkų, taip ir samdytojų. Tas davė jam progos užmegsti gerus ryšius tarp statybos darbininkų ir kontraktorių, kuo jis labai pasitarnavo miestui augime statybos Chicagoje.

Mr. Sullivan dabar yra pačiame gyvenimo žydėjime. Jis visuomet buvo veiklus, visuomet dalyvavo visuomeniniuose reikaluose ir yra gerai susipažinęs su pastebėtinu Chicagos besivystymu. Jis niekad pirmiau nesisiekė politinės vietos. Jis yra žinomas kaipo teisingas, pilnai atsidavęs visuomeninėms reikalams ir gerai nusimanąs bizniuose žmogus. Pasiremiant šitokiomis kvalifikacijomis jis tikisi buti išrinktas Trustee of the Sanitary District, kas butų augščiausias apkarunavimas jo daugiamečio ištikimo tarnavimo žmonėms.

PRANEŠIMAI

BURNSIDE

Susivienijimo Liet. Am. 63 kp. rengia iškilmingą išvažiavimą, kuris įvyks 31 d. rugpiučio. Visiems draugams, kurie nori važiuoti, trokas dykai. Vieta 1036 E. 93 St. Trokas išvažiuoja 10:30 iš ryto, nevėliau į Raibužio farmą, Willow Springs.

Nurodymas kelio: 95 ligi Willow Springs Road. Suktis po dešinei, kur norodys lietuviškas ženklas. Kas važiuos Archer Ave., taip pat važiuoti iki Willow Springs Road ir suktis po dešinei po lietuvišku ženklu ir važiuoti tiesiai pakol ras lietuvišką ženklą ir suktis po kairei ir važiuoti tol, kol ras lietuvišką ženklą ant Raibužio farmos kelio. Visus kviečia **Komitetas.**

Marquette Park Liet. Am. Piliečių Kliubo svarbus mėnesinis susirinkimas įvyks nedėlioj, rugp. 31 d., 2 val. po pietų, Gim. Pan. Šv. parap. svet., Washtenaw ir 68 gatvių. Visi nariai malonėkite atsilankyti, nes bus apkalbėta apie busimąji pikniką ir šiaip daug yra svarbių dalykų. —Valdyba.

Dr-jos Šv. Petronelės susirinkimas yra atidėtas del priežasties amerikoniškos šventės. Susirinkimas atsibus utarninke, rugsėjo 2 d., 7:30 v. vakare, Šv. Jurgio parap. svet. 32 Place ir Auburn Ave. Narės malonėkite atsilankyti. —Valdyba.

Našlaičių naudai naktinis piknikas, Kučinsko darže, prie Tautiškų kapinių. Bus rugp.-Aug. 30 d. subatvakaryje; įžanga dykai. Kviečia **Komitetas.**

North Side. — SLA 226 kuopos mėnesinis susirinkimas įvyks rugsėjo 2 d., 7:30 val. vak., Association Hall, 2150 W. North Ave. Malonėkite visi nariai atsilankyti į šį susirinkimą ir užsimokėti užvilktus mokesčius. Taipgi yra svarbių reikalų aptarimui. —Valdyba.

Pirkite Californijos Sultilgasias Vynuoges Dabar

Wabash geležinkelis, laikydamasis savo nusistatymo teikti publikai geriausį galimą patarnavimą, įsteigė naujus yardus prie 25 ir Canal gatvių, kur publika gali pirkti Californijos sultingąsias vynuoges (juice grapes) tiesiai iš vagonų.

Tai yra naujas bandymas Wabash Railroad Co. ir ji su džiaugsmu praneša vynuoges perkančiai publikai Chicagoje ir apielinkėje, kad čia galima pirkti visų rušių ir geriausios kokybės vynuoges už žemiausią kainą. Marketas buna atdaras kasdien, kur kokybė ir kiekybė visuomet vyraus.

Vieta yra labai patogi. Jums nereikės laukti eilėje. Užtektinai vietos parkinimui ir kroviniams. Atsiminkite šią naują vietą, 25 ir aCnal gatvės.

ATMINK SAVO NAUDAI,
kad vesdamas visus reikalus per
S. L. Fabian & Co.
809 West 35th St.,
CHICAGO
Tel. Boulevard 0611 arba 0774
Visados sutaupisi daug išlaidų

Perkam Mortgečius ir Bonus.
Skolinam pinigus ant Namų.
Parduodam ir išmainom visokį turtą.
Padarom davernastes ir Pirkimo bei Pardavimo Notarališkus raštus.
Siunčiam Pinigus ir Laivakortes.
ATSAKANTIS PATARNAVIMAS yra pamatu musų Pasekmingumo.
MES GVARANTUOJAM SAVO ATLIKTĄ DARBĄ.

CALIFORNIJOS VYNUOGĖS
(GREIPSAI)
Naujas Sultingų Vynuogių Yardas
WABASH GELEŽINKELIS
25th ir Canal gatvės
VISOS RUŠYS — GERIAUSIA KOKYBĖ
ŽEMIAUSIOS KAINOS — ATDARA VISĄ DIENĄ
Tiesioginio pristatymo kainos bus užtikrintos į visas vietas už Chicagos rybų.

CLASSIFIED ADVERTISEMENTS

Educational
Mokyklos

MOKYKIS BARBERYSTĖS AMATO.
Dienomis ar vakarais. Del informacijų šauk arba rašyk:
INTERNATIONAL BARBER COLLEGE,
672 West Madison Street.

GREITAI IR PIGIAI
IŠMOKINAME ANGLŲ KALBOS gramatikos, sintaksės, aritmetikos, knygvedystės, stenografijos, ir kitų mokslo šakų. Musų mokyklos nauja sistema stebėtinai greitai užbaigiama pradinį mokslą į devynis mėnesius; augštesnį mokslą į vienus metus. Amerikos Lietuvių Mokykloje jau tukstančiai lietuvių įgijo mokslus. Ateikite įsirašyti šiandien ir jums padėsime įsigyti abelną mokslą. Savo buvį žymiai pagerinsite, kai busit abelnai ir visose mokslo šakose apsišvietę.
Amerikos Lietuvių Mokykla
J. P. OLEKAS, Mokytojas
3106 S. Halsted St.
CHICAGO, ILL.

REIKIA VYRŲ IŠSIMOKINIMUI AUTOMOBILIŲ AMATO
Praktiškos instrukcijos, darbas kol mokinsitės ir dar geresnis kaip išmoksite. Mokykla dienomis ir vakarais. Atsilankykit arba reikalaukit aplikacijos.
FEDERAL AUTO ENGINEERING SCHOOL
2040-42 Washington Blvd.

BUS MOKINAMA kirpti patterną ir siuti vyriškus, vėliausios mados siutus, su mažu atlyginimu. Galima matyti nedėlioj, antrą valandą po pietų.
MID WEST TAILORS
3566 Archer Ave.
Lafayette 7558

Business Service
Biznio Patarnavimas

BRIDGEPORT PAINTNG CO.
Malevojam, Popieruojam ir Dekoruojam
3147 S. Halsted St.
Victory 7261, Res. Hemlock 1292

Boulevard 6520 Res. Yards 4401
NORKUS & CO.
Perkraustom rakandus, pianus ir visokius biznius, taipgi iš miesto į miestą. Teisingas patarnavimas.
1706 W. 47th St.
CHICAGO

PATENTAI, copyrights — išradimai visokios rušies.
B. PELECHOWICZ,
2300 W. Chicago Ave. Brunswick 7187

APDRAUDA
(Insurance)
Apdraudžiame nuo ugnies ir vėjo, namus, krautuves, langus, rakandus ir visokias nuosavybes.
Apdraudžiame automobilius ir trokus nuo visokių nelaimių kaip tai nuo ugnies, pavogimo, sužeididimo, užmušimo ir t. t.
Kas šiandie svarbiausia tai sužeidimas žmonių ir jų nuosavybių. Kiekvienas automobilius nėra liuosas nuo minėtų nelaimių.
Atstovaujame vieną iš geriausių ir didžiausių apdraudos kompaniją.
SUN INSURANCE OFFICE
Paul M. Smith & Co.
4425 S. Fairfield Ave.
Tel Lafayette 0455

Tel. Roosevelt 1995
JOSEPH VARNAGIS
Perkraustau rakandus ir visokius biznius, nežiurint tolumo. Taipgi pristatome anglis į visas dalis miesto. Telefonoukit arba kreipkitės ypatiškai
1721 So. Jefferson St.

Financial
Finansai-Paskolos

SKOLINAM PINIGUS
nuo $50 iki $30,000
Neimam komiso iki $300.00
J. NAMON & CO.
Po valstijos priežiura
6755 So. Western Ave.
Tel. Grovehill 1038

Skolinam Jums Pinigus
$100 iki $2,000
Jus atmokėte mažomis mėnesinėmis mokestimis.
Mes taipjau perkame morgičius ir Real Estate kontraktus.
Petrzilek Bros.
1647 W. 47th St.
Arti Marshfield Ave.

Paskolos suteikiama į viena diena
2-RI MORGIČIAI
6 Nuošimčiai
Mes perkame real estate kontraktus
INTERNATIONAL INVESTMENT CORPORATION
Kapitalas $500,000.00
3804 So. Kedzie Ave.
Tel. Lafayette 6738-6716

Financial
Finansai-Paskolos

PINIGAI
Mes skolinam nuo $50 iki $300
Neimam komiso
Nuošimtis mokamas ant neišmokėtos sumos
Finance Corporation of Illinois
Po valstijos priežiura
3804 S. Kedzie Ave.

Automobiles

LINCOLN, vėliausis 1928 Le Baron Berlyn sedanas, 6 dratiniai ratai, 8 ply de luxe tairai, troko rack. Geriausiame mechaniškame stovyje. Garantuosime. Priimsime $1650 bile kokiomis sąlygomis.
M. J. KELLY,
4445 W. Madison St.

VISIŠKAI naujas Chevrolet. Vėliausis įrengimas. $100. Žema pardavimo kaina, $20 iki 1 nuoš. įmokėti.
M. J. KELLY,
4445 W. Madison St.

FORDAS. Naujas Town sedanas, garantuotas, visiškai naujas, $50. Žema kaina.
M. J. KELLY,
4445 W. Madison St.

BUICK 4 durų, 5 pasažierių sedanas, 1929 ..... $895
Chevrolet coach, 1929 ..... $445
Buick 4 durų, 5 pasažierių sedanas, 1926 ..... $395
Buick 2 durų, 5 pasažierių sedanas, 1927 ..... $445
ARCHER BUICK CO.
4400 Archer Ave.
Virginia 2400.

AUCTION! AUCTION!
PALAUKITE! PALAUKITE!
COLISEUM, 15 ir Wabash gatvės
Rugsėjo 8 ir 9, 2:30 val. po piet ir 7 v. vak., kasdie, United States Liquidating Auction Co. parduos iš Viešos Licitacijos daugiausia pasiuliusiam 267 NAUJUS IR BEVEIK NAUJUS AUTOMOBILIUS VISŲ IŠDIRBYSČIŲ, nuo Rolls Royce iki Fordų. Tai yra didžiausis pasirinkimas automobilių, kokis kada buvo surinktas po vienu stogu. Jusų karas bus priimtas mainui. IŠMOKĖJIMAIS.
Karus galima matyti visą dieną nedėlioj, rugsėjo 7 d., 1930, Coliseume, prie 15 ir Wabash gatvių.

GYVENIMO PROGA
AUBURN Straight 8 vėliausio modelio De Luxe sedaną, mano pirktą mažiau kaip 9 mėnesiai atgal, paaukosiu tiktai už $400, nes turiu sukelti pinigus užmokėti morgičius ant mano namo. Aš mokėjau $1,900 už jį. Karas yra kaip naujas ir reikia pamatyti, kad jį įvertinti. Meldžiame atsišaukti nedėlioj. 2231 N. Kedzie Ave., 1st apt.

BUICK Sedanas "Master Six". Priverstas parduoti jį, nes netekau darbo ir man reikia pinigų. Vartojau tik kelis tukstančius mylių ir sunkų atskirti jį nuo naujo. Jeigu jus pamatysite mano karą, esu tikras, kad jus jį pirksite, nes jis yra labai geras. Aš noriu tik $325. 4448 N. Racine Ave., apt. 29.

NASH Advanced Six Sedanas vėliausio modelio. Našlė yra priversta jį parduoti. Beveik nevartotas ir yra kaip naujas. Aš negaliu pati karo draivinti ir paaukosiu jį už $375. Karas yra kaip visiškai naujas karas ir nesenai man kainavo virš $2,000. 2538 N. California Ave. 1st flat.

CADILLAC vėliausio modelio sedanas. Aš esu priverstas paaukoti savo vėliausio modelio Cadillac sedaną už cash. Tai yra gražiausias karas Chicagoje ir vra tiek pat geras, kaip dieną išėjęs iš dirbtuvės. Aš vartojau jį tik trumpą laiką — mažiau kaip 5,000 mylių. Karas kainavo man $4,700. Paaukosiu jį tiktai už $550. Atsišaukite tiktai nedėlioj, 2116 North Spaulding Ave. 1st flat.

Furnished Rooms

KAMBARYS pasirenduoja, karštu vandeniu apšildomas. Seredoj ir subatoj karštas vanduo, o žiemą kasdien. 1617 So. Union Ave.

KAMBARYS ant rendos vaikinams arba merginoms, karštu vandeniu apšildomas, netoli streetkarių, prie mažos šeimynos. 6919 So. Campbell Ave., 1st floor.

NAUJAI furnišiuoti kambariai ant rendos, renda pigi, su visais patogumais. 2318 Washington Blvd Tel. West 5970.

RENDON kambarys vaikinui su visais parankumais, didelis ir šviesus, 2 apt. 3365 So. Union Ave. Blvd. 5028.

PASIRENDUOJA frontinis kambarys del dviejų arba vieno. Šiltas vanduo, steam heat apšildomas. Kam reikia, yra ir garažas. 1507 N. Irving Ave.

RENDON kambarys prie mažos šeimynos; gali naudotis ir garažu. Kreipkitės 7042 So. Campbell Ave.

GRAŽUS didelis fornišiuotas kambarys del merginos ar vaikino. Maža šeimina. 3315 So. Emerald Ave. Yards 0700.

Furnished Rooms

IŠSIRENDUOJA kambarys vaikinams arba vaikinui, apšildomas, su visais parankumais. Esu pavienė moteris. Geistina ramus vaikinai. 3415 Emerald Ave., 2 floor.

FURNIŠIUOTI kambariai išsirenduoja, šiltu vandeniu apšildomi, maudynės, telefonas ir visi parankumai. Kainos nuo $2.50 į savaitę ir aukščiau, su valgiu ar be valgio.
Chas. Shattas
1843 So. Halsted St., Chicago.
Tel. Roosevelt 8577

PASIRENDUOJA kambarys del vaikino arba merginos — prie mažos šeimynos. Su valgiu arba be valgio. Kreipkitės nuo 6 iki 10 val. vakare. 6827 So. Maplewood Ave., 2-ros lubos.

RENDON kambarys frontinis vienam arba dviem vaikinam, su visais parankumais. Esu pavienė moteris. 3422 So. Lowe Ave., 2 fl.

For Rent

PROGA RENDAUNINKAMS
Nauji namai, moderniškos gražios dekoracijos, geras patarnavimas su gera priežiura
5 kambariai, pečium šildomas, ant pirmų lubų, 3418 S. Auburn Ave. $35.00
5 kambarių, pečium šildomas, ant pirmų lubų, 828 West 34th Place $35.00
5 kambariai, pečium šildomas, ant pirmų lubų, 3346 So. Wallace St. $26.00
4 kambariai, pečium šildomas, ant 1-mų lubų, 3346 So. Wallace Street $20.00
5 kambariai, garu šildomas, ant pirmų lubų, electric frigidaire, 6622 South Fairfield Ave. $65.00
5 kambariai, garu šildomas, ant pirmų lubų, electric frigidaire, 7657-9 So. Morgan St. $52.50
M. J. KIRAS
3335 So. Halsted St.

PASIRENDUOJA 2 flatai po 5 ruimus, moderniški, pečium šildomi, renda tik $35.00. 4722 W. 13th St., Cicero, Ill.

GARAGE RENDON
Garage rendon—gera vieta, ypač del mechaniko. Kampinis namas, cementuotas floras, vanduo, elektra. Renda žema. Atsišaukite pas savininką
6630 So. Talman Ave.
Prospect 3938

PASIRENDUOJA 5 ruimai ant trečio floro, naujai dekoruoti. 836 W. Cullerton St.

PASIRENDUOJA 4 kambarių flatas švarus ir šviesus; gasas ir elektra. $15 į mėnesį. Del mažos šeiminos. 550 W. 42nd Place, 2 fl.

Personal
Asmenų Ieško

PAIEŠKAU apsivedimui merginos arba našlės ne senesnės 35 metų. Esu pavienis, 30 metų. Su laišku meldžiu ir paveikslą prisiųsti.
Joe Normant,
5703 S. Ashland Ave.
Chicago, Ill.

PAIEŠKAU Jono Zadeikio. Atvažiavęs iš Lietuvos gyvenau kartu Chicagoje. Norėčiau pasimatyti. Alex Kvederas, 3247 So. Emerald Ave. Tel. Victory 5397.

GERĄ atlyginimą duosiu tam, kas man padėtų surasti flat janitorio darbą. Esu unijistas ir esu patyręs tame darbe. Kruklanas, 1451 W. Van Buren St., tel. Haymarket 7361.

Situation Wanted
Darbo Ieško

ESU 60 metų amžiaus, galiu dar dirbti bile darbą apie namus ar ant farmos. Kadangi neturiu nė namų, nė pinigų, tai norėčiau gauti pastovią vietą gyventi nors ir be užmokesčio. Praneškite Simon Lytus, 2053 Coulter St., Tel. Canal 1088.

Help Wanted—Male
Darbininkų reikia

REIKIA vyrų su ar be karų. Namas nuo namo. Gera mokestis. U. S. Shoe Repair, 2038 W. Madison.

Help Wanted—Female
Darbininkių Reikia

REIKALINGOS patyrusios veiterkos. Atsišaukite. 5119 Wentworth Ave.

Furniture & Fixtures
Rakandai-Įtaisai

RAKANDŲ BROKERIAI
Kiekvienas, ypačiai jaunos vedusios poros, esate kviečiamos pasinaudoti musų pasiulymu. Mes nupirksime jums rakandus tiesiai iš dirbtuvės už sutaupimą mažiausia.
50% cash pamatu
Jokis užsakymas nėra per mažas, ar per didelis — nuo mažo stalelio iki visų 10 kamb. apartmento rakandų. Šaukite šiandie. Mes nuvešime jus pas fabrikantus. Mes turime ryšius su visomis geriausiomis kompanijomis Chicagoje. Šaukite Columbus 0467 MR. WELLS del platesnių žinių.

REIKALINGA grosernės ir bučernės fikčeriai — turinti parduoti atsišaukit, F. Mickevičius, Phone Yards 2421.

PARDAVIMUI batų taisymo mašinos, mažai vartotos, už pusę kainos. 2954 S. Emerald Ave. Tel. Victory 6494.

SUČEDYK pusę ar daugiau pirkdamas iš dirbtuvės sampelinius rakandus; turi but parduoti už mažiau negu kaštuoja padarymas. $350 parlor setas už $89.50; $50 dinette setas už $19.50; $150 Wilton Rugs už $59.50; $350 dinning room setas už $119.00 dirbtuvėj. Atdara subatoj iki 6 v. v., nedėlioj ir Darbo Dienoj iki 12 v. d.
457 N. Oakley Ave.

SU dideliais sau nuostoliais parduosiu visus savo gražius 4 kambarių rakandus, Wilton kaurus ir t. t., jei pirksite tuojaus. Parduosių ir atskirai. 3040 W. 62nd St.

PARSIDUODA vartotas, apvalus stalas ir 6 krėslai; 2 šmotų skurinis setas ir lova pigiai. 3237 So. Auburn Ave. 1st flat.

Business Chances
Pardavimui Biznial

PARDAVIMUI bučernės biznis ir stakas, taipgi ir grosernė. Esu priverstas parduoti greitai už pirmą pasiulymą. 4622 S. Western Ave.

PARDAVIMUI bučernė ir grosernė. Geras cash biznis. Bargenas. 2901 So. Emerald Ave.

GASOLINO stotis, pumpuoja 15,000, ant double section kampo. Savininkas Prospect 0583.

BUČERNĖ ir grosernė pardavimui labai pigiai. 4958 So. Princeton Ave. Yards 4090.

PARSIDUODA čeverykų taisymo šapa su visomis elektros mašinomis. Vieta išdirbta per daug metų. 1411 So. 49th Ave., Cicero, Ill.

PARSIDUODA Pop Corn standas, geras biznis; taipgi auto lunch wagon. 3126 So. Halsted St.

PARDAVIMUI smulkaus grosernio, minkštų gėrimų saldainių ir ice cheamo krautuvė. Pigi renda; 6 kambariai gyvenimui. Naudokitės proga. 3400 So. Emerald Ave.

PARDAVIMUI pigiai restaurantas. Gera vieta. 12 kambarių. Pigi renda. 1403 S. Jefferson St.

PARSIDUODA oil station ir repair shop iš priežasties ligos. Archer ir Kean Ave. P. P. Paliulis, Jr.

PARSIDUODA bučernė ir grosernė su namu ar be namo, arba mainysiu ant namo su bizniu, nedidelio namo, arba farmos su staku. Pageidaujama Wisconsine. Parduodu iš priežasties ligos.
3213 So. Parnell Ave.
Victory 8392

ČEVERYKŲ taisymo dirbtuvė turi but parduota šia savaitę. 4534 So. California Ave.

Farms For Sale
Ukiai Pardavimui

PARSIDUODA dvi farmos po 80 akerių Scottville, Mich., be stako. Už cash arba mainysiu ant miesto nuosavybės. Peter Western, 2252 Ainsle St., Chicago.

FARMĄ parduosiu, 200 akrų, arti geležinkelio ir miesto, geri budinkai, daug galvijų ir visokios mašinos. Parduosiu popigiai. Artesnių informacijų kreipkitės laišku. Leon Ivanauskas, R 1, Box 54, Carney, Mich.

Exchange—Mainai

GERA PROGA LIETUVIAMS
Kas turite nuosavybę Lietuvoje, ukį ar mieste namą, o nemanote grįžti į Lietuvą ir jei kas norėtumėt mainyti, aš turiu Chicagoj namą, geroj vietoj, murinis, štoras, 5 ruimai užpakaly, šiltu vandeniu šildomas, medinis garažas del 2 mašinų. Yra išrenduotas, rendos moka $80 į mėnesį. Labiausia pageidaučiau Raseinių ar Tauragės apskričiuose. Kas norėtumėt dauglau žinių rašykit laišką ar ypatiškai kreipkitės.
Frank Navakauskis,
3961 So. Campbell Ave.
Chicago, Ill.

TĖMYKITE!
Mainymui beveik naujas vieno augšto bizniavas muro namas Brighton Parko apielinkėj tinkantis minkštų gėrimų arba kitam bizniui su štoru ir 5 vėliausios mados kambariais, karšto vandenio šiluma. Savininkas mainys į bile kokį namą, nepaisant vietos ir reikale duos priedo pinigais. Atsilankykit dieną ar vakarais pas
JOSEPH YUSHKEWITZ
2433 W. 69th Street
Tel. Prospect 3140

Real Estate For Sale
Namai-Žemė Pardavimui

PIRK NAMĄ DABAR IR UŽTIKRINK SAVO PINIGAMS SAUGUMĄ
6 kamb. medinė "bungalow" ant muro pamato, garažas ir 30x125 lotas. Randasi arti 63 St. Kaina greitam pardavimui tik $5500, įmokėt $1000.
6 kamb. muro "bungalow", karštu vandeniu apšildoma, garažas ir kiti moderniški įrengimai. Randasi Marquette Parke. Mainysime į 2 flatų muro namą, Marquette arba Brighton Park apielinkėse.
2 flatų muro namas po 5 kamb. ir garažas. Randasi Brighton Parke. Savininkas priverstas parduoti tik už $7800, įmoket $2000.
2 flatai po 6 kamb., gražus muro namas, karštu vandeniu apšildomas. Našlė moteris priversta atiduoti už $12,300; įmokėt 3000. Namas randasi arti vienuolyno. Proga spekuliantui.
Biznio namas, didelis štoras, 3 flatai ir 2 karų garažas. Randasi Marquette Manor apielinkėj. Mainysime ant jusų seno namo.
6 flatų naujas muro namas, randasi arti Marquette Parko. Mainysime į tamstų seną namą arba pigiai parduosime.
Biznio muro namas, 2 štorai ir 5 flatai. Randasi ant 69th St. arti Campbell. Mainysime į tamstų seną namą.
Taipgi turime gerų bargenų įvairio didžio namų, kuriuos pigiai parduodame arba mainysime į tamstų nuosavybę. Kreipkitės pas
K. J. MACKE & CO.
(Mačiukas)
2433 W. 69th St.
Tel. Prospect 3140

Paul M. Smith & Co.
REAL ESTATE
LOANS & INSURANCE
Perkam, parduodam, mainom namus, lotus, farmas, biznius visokios rušies. Nėra skirtumo apielinkės ir kur yra ar kas yra. Perkam notas, 2nd mortgage ir parupinam 1 ir 2nd mortgage lengvomis išlygomis. Teisingas ir greitas patarnavimas.
4425 So. Fairfield Ave.
Tel. Lafayette 0455

VERTĖS $15,000 UŽ $11,000
Bizniavas murinis namas, štoras, 3 pagyvenimai 2 karų garažas, randasi ant 59, netoli Halsted. Turi but parduotas į 5 dienas Atsišaukite.
6951 So. Union Ave.
2 lubos; bile dieną po pietų

PARDAVIMUI 5 kambarių cottage, karštu vandeniu šildoma. Arti North Western šapų. Puikiausia transportacija. Savininkas apleidžia miestą. 4459 Carroll Ave.

EXTRA. Parduodu namą, 2 po 4 kambarius, murinis, 1 karo garažas, $5,600. 2229 Custer St., arti N. Oakley Ave.

BRIGHTON PARK
$1,000 cash, likusius kaip rendą, nupirks 2 augštų medinį 4 ir 4 kambarių. Kaina tik
$4,500

2 augštų medinis, 4 ir 4 kambarių, platus lotas, prie South California Ave. ir 45 gt. Šis namas gali buti perverstas į biznio namą.
Kaina tik
$4,700

Aš turiu 2 augštų murinį, 6 ir 6 kambarių, pečiais šildomas, su dviejų karų medinių garažu, lotas 37x125 Marquette Manor. Mainysiu ant namo Brighton Parke.
FRANK WOZNIAK
2703 West 47th St.
Tel. Lafayette 4607

PARSIDUODA arba išsimaino naujas muro namas, 4 flatų po 4 kambarius, apšildomi; randasi Brighton Parke. 4445 So. Campbell Ave. Savininkas pirmos lubos.

BARGENAS
2 flatai, 4—5 moderniški, platus lotas, arti Archer, kaina $4800, pinigais $300, arba kiek duosite. Esu priverstas parduoti, bo važiuoju Kalifornijon. Taipgi 35x125 bizniavas lotas $700. Imsiu automobilį. Savininkas
Prospect 3787

PARDUOSIU arba mainysiu į cottage 5 kambarių bungalow. Visai naujas, visi parankumai, sąlygos prieinamos. 6022 So. Tripp Ave.

2 FLATŲ namą, 3812 S. Union Ave., parduoda pigiai Leo Lion Homestead Assn. Del kainos atsišaukite pas Frank Kalal, 615 W. 16 St., tel. Canal 0394.

PARSIDUODA 6 metų senumo namas, geroj vietoj, po 4 kambarius, su miegamais porčiais, kaina $19,500, įmokėti 2,000, arba mainysiu ant farmos.
6951 So. Union Ave.
2 lubos
Atsišaukite po pietų.

PARDAVIMUI 2 flatų murinis namas, vertas $14,000. Parduosiu už paaukojimą. Rašykite Naujienos, 1739 S. Halsted St., Box 1226.