XLII NR. 54 — ANTRADIENIS - TUESDAY LIEPA - JULY 30, 1957 M. — 10 CENTŲ

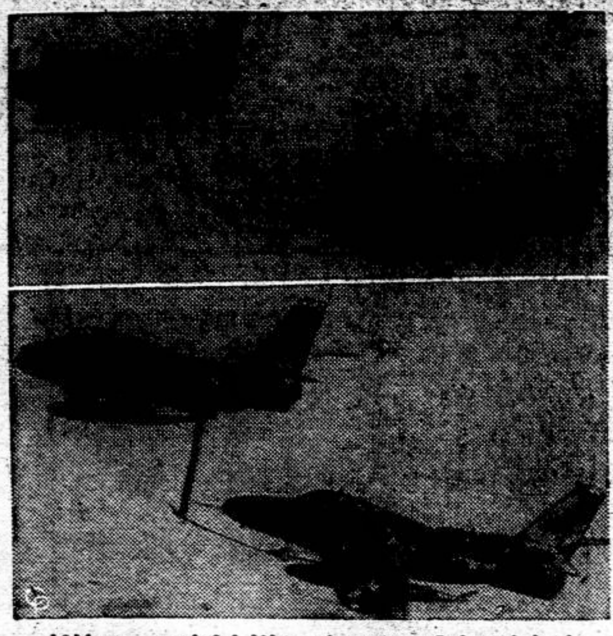

JAV sprausminiai lėktuvai ore aprūpinami kudu-

Ar Žukovas išvalys Chruščiovą?

Valymai Sovietų Sąjungoje tebesvarstomi didžiųjų laikraščių ir politikų.

Herald Tribune, rašydamas tuo klausimu (liepos 27) nurodo, kas buvo skelbta tame laikraštyje dar gruodžio mėn., pasiremiant informacijom iš už geležinės sienos. Tada buvo pranešta: "jeigu stalininkų įtaka dar stiprėtų, tai esanti galimybė, jog Žukovas pasistengs pirma sunaikinti tuos, kurie norėtų atsikratyti jo, Chruščiovo ir kitų antistalininkų". Spėjimas pasitvirtino.

Dabar tos pačios informacijos sako: "jeigu maršalas Žukovas, kuris išėjo politikuoti, įsitikins, kad jisai yra geresnis vadas už Chruščiovą, — o maršalas apie tai jau galvoja, — tai Chruščiovas pasijus išvalytas".

Nelaimę Chruščiovui gali atnešti nepasisekimas jo programos:

- **decentralizacija,** kuria nori savo priešus išsklaidyti, ir
- **stoka maisto** arba sviesto, kuriuo nori marksistines idėjas patepti, kad "būtų skanesnės", kaip prasitarė būdamas Čekoslovakijoje.

KARINĖ DIKTATŪRA?

Harry S. Truman, buvęs prezidentas, taip pat atsiliepė dėl valymų Sovietų Sąjungoje. Pabrėžęs faktą, kad bolševikų revoliucijoj pirmą kartą lėmė žodis kariškio (maršalo Žukovo), kuris prabilo kaip politikas "visos rusų tautos ir komunistų partijos vardu", H. S. Trumanas mano, kad Sovietų Sąjungoje galinti įsivyrauti karinė diktatūra. Bet diktatūra liekanti diktatūra, iš kurios nereikia laukti nei žmonėm gero, nei taikos. Bolševikinės Rusijos siekimai užvaldyti pasaulį dėl to nepasikeis. Sovietai tariasi žiną, kas yra geriausia patiem rusam ir kitom tautom, kurias jie užgrobia. Su tuo savo žinojimu **"tenesibrauja į mūsų reikalus ir nemoko, kas mums geriausia daryti".**

Mums lieka budėti ir būti pasiruošus.

ATSAKYMAS EISENHOWERIUI

Eisenhoweris spaudos korespondentam buvo prasitaręs, kad jam buvę sunku paaiškinti Žukovui, kai tas įrodinėjo, jog komunizmas geresnis už demokratiją. Trumanas nusijuokė iš tų, kurie patiki sovietų propagandai, esą komunizmas yra idealistinis, o demokratija materialistinė. Skirtumas esąs kitokis:

komunizmas daro žmogų valdžios vergu, o demokratija valdžią daro žmonių tarnu.

Nereikia čia didelės filosofijos tiem dalykam suprasti.

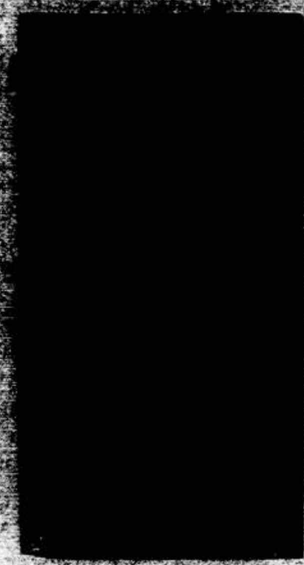

GUATEMALOS viceprezidentas Luis Arturo Gonzales Lopez prisaikdintas nauju prezidentu. Jis pareiškė, kad tęs kovą su komunistais.

Sovietų nota

Washingtone liepos 27 gauta sovietų nota, kaip atsakymas į JAV pasiūlymą iš birželio 24 keistis televizijos ir radijo pranešimais. Sovietai išreiškia sutikimą tartis dėl kultūrinių ir ūkinių santykių sugyvinimo. Dėl tų santykių nebuvimo kaltiną JAV. Savo derybom jie stato sąlygą panaikinti pirštų nuospaudas. Girdi, dėl to pernai nė vienas turistas neaplankė Amerikos, į Sovietų Sąjungą buvo nuvykę 1,200 amerikiečių. (Pirštų nuospaudų, kaip žinoma, bijo tiktai kriminalistai ir šnipai).

• **Tunisas** liepos 25 tapo nepriklausoma respublika. Prezidentu išrinktas Habib Bourguiba.

TEISININKAI PRIEŠ TEISMĄ

Londone savo konferenciją sukvietė Amerikos Teisininkų Draugija (American Bar Association). Ji atstovauja 250,000 amerikiečių teisininkų. Anglija pasirinkta tam, kad JAV teisininkai, atliktų piligriminę kelionę į savo "sentėvių šalį". Konferencijos proga pastatydintas paminklas, Plymoutho piligrimų akmens kopija, toje vietoje, kur anglai 1215 metais iš savo karaliaus išreikalavo didesnių teisių — vadinamąją Magna Charta.

Konferencijoje buvo paliestas JAV Aukščiausio Teismo sprendimas, komunistų byloje. Teisininkai pasisakė tokiais žodžiais: "tokiu sprendmu galime surišti sau rankas ir nebepajėgti vykdyti pagrindinio žmonijos įstatymo — savo apsaugos". Aukščiausias Teismas nuėjęs per toli asmens laisvės keliu.

Amerikos teisininkus sveikino Britanijos ministeris pirmininkas Macmillanas. Jis pabrėžė, kad sovietų kaltinimai esą anglai yra imperialistai atkrinta dėl to fakto, kad Anglia po praėusio karo suteikė laisvę 500 milijonų žmonių, o sovietai 100 milijonų pavergė.

Dulles Londone

Londone vedami pasitarimai dėl nusiginklavimo yra sustoję vietoje. Amerikiečių delegacijai ligi šiol vadovavo H. Stasenas. Dabar nuskrido Londonan ir pats valstybės sekretorius Dulles, kuris prieš savaitę viešai išdėstė JAV pasiūlymus, kaip reikėtų prilaikyti atominio karo pavojų. Dulles pasiūlymus remia Kanada. Valstybės sekretoriui, patyrus sovietų nusistatymą, teks apsispręsti: tęsti derybas toliau ar jas nutraukti.

Naujas iždininkas

Robert B. Anderson, 47 metų, liepos 29 pakeitė ligi šiol buvusį iždo sekretorių George M. Humphrey. Pakeitimas, sakoma, padarytas dėl didėjančios infliacijos, kurios neįstengė apstabdyti Humphrey. Naujasis JAV iždininkas buvo Navy sekretorium 1953 ir gynybos departamento pasekretorium. Paskui pasitraukė ir vertėsi bizniu.

BROCKTON, MASS.

nužudyti du broliai berniukai — Edward ir John Logan, 11 ir 12 metų. Įtariamas Raymund F. Ohlson, Brocktono batų dirbtuvės darbininkas, atsėdėjęs kalėjime 6 metus, neseniai paleistas, bet dar tik 20 metų amžiaus.

• **Egipto** karo ministeris Abdel Hakim Amer pakviestas atvykti į Maskvą.

MIRĖ M. LASTAUSKIENĖ

Liepos 19, Lietuvoje mirė rašytoja Marija Lastauskienė, kuri su savo seserim Sofija Pšibiliauskiene, mirusia žymiai anksčiau, naudojosi bendru Lazdynų Pelėdos slapyvardžiu.

JUNGTINIŲ TAUTŲ RELIGINIAI ATVIRUKAI

New Yorke Jungtinės Tautos, skelbdamos vajų vaikų fondui lėšų surinkti, išleido kalėdinius atvirukus su Dievo Motina ir Kūdikėliu. Piešė New Yorko dail. Gladys Davis. Tai pirmas atvejis, kad Jungtinės Tautos nepabūgo krikščioniškos religijos. (Gera būtų, kad ir meditacijos kambary laikomą Indijos ąžuolo kelmą pakeistų bent to atviruko paveikslu).

LĖKTUVAI IR GINČAI DĖL RAKETŲ

Aviacijos žinyba (Air Forces) sulėtino gamybą kai kurių sprausminių lėktuvų. Čia priklauso F-101 (statomas St. Louis), F-104 (Burbanke) ir F-106 (San Diego). Tai padaryta dėl taupumo ir pažangos aviacijoje. Nauji išradimai pralenkia anksčiau suprojektuotus modelius. Šis sulėtinimas, dar nereiškia, kad lėktuvų produkcija iš viso būtų sumažinta.

Raketų gamybos klausimu susiginčijo sausumos kariuomenė (armija) ir aviacija. Armija įtikinėja, kad raketos yra jos apsaugos ginklas prieš svetimas raketas ir lėktuvus. Aviacija taria, kad tolimų distancijų raketas operuoti jai priklauso. Ginčas yra gynybos sekretoriaus Charles E. Wilsono rankose.

Armija turi suprojektavusi 1500 mylių distancijos raketą Jupiter, o aviacija — tokio pat tolumo Thor. Projektai siekia jau ir 5000 mylių tolumo. Armijos Redstone raketa, siekianti 200 mylių, buvo viešai rodoma New Yorko Grand Central stotyje. Aviacija neseniai Nevados dykumoje išbandė Falcon raketą, paleidžiamą iš lėktuvo į priešo lėktuvus. Ji gali ištaškyti 9 priešo lėktuvus iš 10. Visos raketos yra atominėm bombom aprūpinamos.

Kur eina unijų pinigai?

Senatas toliau tyrinėja pinigų aikvojimą unijose. Po triukšmingos D. Becko bylos, dabar prigriebė tekstilės darbininkų unijos pirmininką Anthony Valente ir iždininką Lloyd Klenert. Pirmasis unijos pinigus panaudojęs pirkti savo namam (įmokėjimui 24,000 dol.), antrojo išaikvojimų sąskaita dar didesnė — 101,963 dol. Čia įeina mokėjimai už privačius namus, automobilį, brangius viešbučius, teatrus, golfo, baisbolo ir hockey rungtynes, televizijos aparatus, kambarių baldus, rūbus, žmonos muzikos pamokas, butelių kamščiatraukius.. Žodžiu, iš unijos traukė už visa, kas tik buvo reikalinga "tarnybos reikalam". Pateisina, kad unija jam kasmet skirianti 6,500 dol. tokiem reikalam, kurie nesurišti tiesiai su tarnyba. Bet tai sudarytų per trejus metus tik apie 20.000, o L. Klenert per tą laiką išleido ir sąskaitas pristatė 86,364 dol.

UŽ VOKIETIJOS SUVIENIJIMĄ

Vakariniame Berlyne liepos 29, pirmadienį, pasirašyta keturių valstybių pareiškimas už paskubinimą Vokietijos suvienijimo. Pasirašė vakarų Vokietijos užsienio reikalų ministeris Brentano, JAV ambasadorius Bruce, anglų ambasadorius Steel ir prancūzų — Couve de Murville.

• **Maskvoje** vyksta propagandinis jaunimo kongresas. Dalyvauja daugiausia sovietinis ir satelitinis jaunimas. Yra grupė ir amerikiečių. Parade JAV vėliavą nešė Jake Rosen, studentas City College of New York.

• **Prancūzai** statydinsis povandeninį laivą, varomą atominės energijos.

• **Firestone** bendrovės darbininkam pridėta atlyginimo po 15 centų į valandą.

KARO LAIVYNO raketa Viking Nr. 12.

Meksikoje drebėjo žemė

Meksikos viduriu, skersai visą kraštą, liepos 28 susiūbavo žemė. Ligi šiol priskaityta apie 200 užmuštų ir 600 sužeistų. Sugriauta daug namų. Nuo žemės drebėjimo nukentėjo ir Mexico City, krašto sostinė.

Argentinoje rinko prezidentą

Argentinoje liepos 28 buvo renkamas steigiamasis seimas (parlamentas). Rinkta 205 atstovai, kurie turės priimti naują konstituciją. Kitų metų pradžioje bus renkamas pastovus parlamentas. Dabartinis laikinasis prezidentas gen. Eugenio Aramburu nori kraštą grąžinti į demokratinę santvarką. Tuo tarpu nuverstas diktatorius Peronas, prisiglaudęs Venezueloje, agitavo savo šalininkus rinkimus boikotuoti — paduoti baltas korteles. Tuo tarpu nėra tisliai žinoma, kiek buvo tų tuščių balsų. Balsavo apie 8 milijonai. Balsavimas Argentinoje yra privERstinis. Kas nebalsuoja, apie metus laiko gali negauti darbo.

• **Senato komisija,** kuriai pirmininkauja sen. John L. Mc Clellan, demokratas iš Arkansas, pradėjo tyrinėti New Yorke tamsius unijų vadovybių darbelius; terorą, papirkinėjimus, išaikvojimus.

CARLOS CASTILLO ARMAS, nužudytas Guatemalos prezidentas, ir jo žmona Odilia. Nuotrauka prieš pat nužudymą.

Nužudė Guatemalos prezidentą

Guatemalos prezidentas Carlos Castilio Armas, 43 metų, liepos 27 buvo nušautas jo paties sargybinio Romeo Sanchez Vasquez, 20 metų, kuris čia pat nusižudė. Prezidentas nušautas savo rūmuose, žmonos akivaizdoje, kai ėjo į valgomąjį svečių priimti.

Oficialus komunikatas skelbia, kad žudikas buvo komunistas.

Velionis 1954 metais, pabėgęs į Honduros valstybę, iš ten vadovavo sukilėliams ir nuvertė prez. Arbenz Guzman, kuris Guatamalos valstybę komunistino.

Tuo metu iš aukščiausio teismo buvo atleistas ir Luis Lopez, vienas iš pirmųjų vadovavęs antikomunistiniam judėjimui. Kai velionis Armas buvo išrinktas prezidentu 1956, tai Lopez tapo viceprezidentu. Jis dabar perėmė prezidento pareigas.

Krašte paskelbtas karo stovis, bet jokių neramumų nepasireiškė. Kariuomenė remia naująjį prezidentą, o didelės minios žmonių, apsivilkusių juodais rūbais liūdi nužudytojo.

Armas karinius mokslus ėjo JAV, Fort Leavenworth, Kan. Buvo taip pat atvykęs į Ameriką vizituoti prez. Eisenhowerio.

Slaptosios derybos su arabais

Izraelio ir arabų slaptosios derybos trunka jau du mėnesius. Derybom tarpininkauja JAV. Iš arabų pusės derasi Lebanonas, Irakas, Jordanija ir Saudi - Arabija. Derybom nepritaria Syrija ir Egiptas. Užkulisiuose prieš derybas kursto Sovietų Rusija, kurios agentai yra įsiskverbę į arabų nacionalistų sąjūdžius. Tuose sąjūdžiuose daugiausia dalyvauja jaunuomenė, kuri dar tikisi žydus iš Palestinos išvyti. Vyresnioji karta yra realistiškesnė ir po Sueso konflikto mato, kad geriau susitaikyti, negu visą laiką būti karo padėtyje. To siekia ir amerikiečiai. Pagrindiniu derybų objektu yra 900.000 arabų, išvytų iu Palestinos. Jie gyvena Izraelio pasienyje ir tikisi dar grįžti į savo žemes. Jungtinės Tautos 1948 buvo nutarusios, kad teisė grįžti jiem priklauso. Tas nutarimas dar neatšauktas, bet be jėgos jo įgyvendinti negalima. Izraelis sutinka atgal priimti apie 100.000 žmonių, kuriuos jisai pasirinks. Kiti 800.000 turi būti įkurdinti arabų kraštuose. JAV siūlo savo finansinę paramą tai problemai patenkinamai išspręsti. Jei tai pavyktų, būtų pasiektas didesnis apsiraminimas Mažojoje Azijoje, ko Sovietų Rusija ir Egiptas didžiai nenori.

[illegible]

ESI KATALIKAS, MOKĖK DAUGIAU

Katalikų privatinėm mokyklom ir kolegijom Amerioje tenka sumokėti apie 3 milijonai dolerių federalinių mokesčių. Buvo pasiūlytas įstatymas tuos mokesčius panaikinti, bet jis nepraėjo. Tuo tarpu katalikai savo privatinėm mokyklom sutaupo valstybei nebe 3, o kelis šimtus milijonų dolerių, nes valstybei nereikia mokėti mokytojam ir statydinti mokyklom pastatus.

KAS AŠTUNTAS GYVENTOJAS YRA KATALIKAS

Berlynas nėra katalikiškoje Vokietijos dalyje, tačiau katalikų skaičius ir veiklumas yra didelis. Kas aštuntas berlynietis yra katalikas. Po praėjusio karo Berlyne katalikų ir jų bažnyčių dar padaugėjo. Berlyno vyskupijoje prieš karą buvo 278 bažnyčios. Karo metu sveikos liko tik 30. Atstatytos sugriautos ir pastatytos naujų. Dabar visoje vyskupijoje yra 336 bažnyčios. Iš jų 150 yra vakariniame Berlyne, 38 — rytiniame, sovietų užimtame, ir 127 sovietinėje zonoje už Berlyno.

• **Giuseppe Pizardo,** kardinolas, Šv. Kongregacijos sekretorius, sulaukė 80 metų. Jisai yra tiktai 14 kardinolas, kuris tokio amžiaus pasiekė. Sukaktuvininkas yra nuoširdus lietuvių bičiulis.

• **Kun. Vincentas Tarozzi,** buvęs popiežiaus Leono XIII sekretorius, lotyniškai rašęs to žymaus popiežiaus socialines encikliikas, norima paskelbti palaimintuoju.

• **Ateistiniai** filosofijai neskyrė jokio dėmesio Amerikos žemyno penktasis filosofų kongresas Washingtone. Ateizmas laikomas nesutinkąs su nauja mokslo pažanga.

Karalienę ap[illegible] kaip lėlę

Anglijos karalienė [illegible] II ir jos [illegible]

Tai ne juokai aprėdyti Anglijos karalienę Elzbietą, nors jai pinigų netrūksta, nors ji jauna ir dailiai nuaugusi. Jokia kita pasauly moteris nekelia siuvėjams tiek rūpesčių, kaip ji, nes siuvėjai turi atsižvelgti į karališko protokolo bei politinės nuojautos reikalavimus, galinčius užgauti dominijas arba valstybių jausmus.

Drabužių modistai ir siuvėjai turi prakišti ne savo gabumus, bet iškelti karalienės didybę, neužmiršdami nė tradicinės "karališkai" mėlynos spalvos.

Aprangos štabą sudaro 9 asmenys: 4 siuvėjai, 3 modistės, vienas batsiuvys ir viena intymių pavilkalų specialistė.

— Mes ją aptemptumėm kaip lėlę, jei tik ji leistųsi, — nusiskundė aprangos šefas.

Bet Elzbieta dėl daugelio gerų priežasčių nesileidžia. Pirmiausia, viešuose pasirodymuose jos drabužiai turi atrodyti didingai ir rimtai, derintis prie aplinkos. Kai karalienė su vyru rengėsi vizituoti Švediją, siuvėjai buvo perspėti, kad būtų atsižvelgta į šviesias spalvas, dominuojančias Švedijoj, ir pabrėžta tautines —mėlyna ir geltona. Kai artinosi Paryžiaus aplankymo dienos, turėjo pakrypti į prancūzų garbės gvardijos uniformų skaistų raudonumą, atsimenant ir tai, kad viešnei uždės "garbės legijono" kaspiną, dar raudonesnį.

Neužtenka pataikauti užsieniui, bet reikia saugotis, kad dvaro damos neužstotų šviesos arba pačios karalienės drabužiai rėkiančiai neišsiskirtų iš bendro derinio. Karūnacijos progai visų damų drabužiai buvo taip sukombinuoti, kad Westminsterio katedroj dominavo baltumas "crescendo" — nuo pirmųjų ligi pačios karalienės, išsiskyrusios savo opalinių [illegible] ir [illegible] [illegible].

Dar didesni rūpesčiai spaudžia siuvėjus, kai reikia aprengti

mažesnio ūgio karališkąsias moteris.

Tokia yra princesė Margarita, tesiekianti vos 1.55 cm. ir ne ką aukštesnė karalienė motina, amžiaus kiek pastūmėta į plotį. Jos abi pasiilgina 6 cm. batų kulnim.

Drabužius karalienė renkasi pati iš daugelio paruoštų modelių. Privačiam gyvenime mėgsta labai paprastus ir pigius, tik pasiinformuoja, ar kartais tokio pat arba labai panašaus neturi artimesnės damos bei kitos aristokratės. Jei eilinės moterys jau ką panašaus ir turi, tai karalienė perdaug nesibaido. Kai ji su naujais drabužiais pasirodo, toliau juos gali kopijuoti, kas tik nori. Kaina yra laikoma didelėj paslapty.

Madų kritikai žnaibo siuvėjus, kam jie nepalaiką skoningai karalienės aprengti,

o įžnybta pasijunta karalienė ir atsikerta:

— Prikaišiojo man dėl batukų kiaurais galais, o aš norėčiau tokius džentelmenus apauti aukštom kulnim ir uždarais galais batais ir pastatyti kiaurą dieną ant kojų, kaip man dažnai prisieina būti. Jie pamatytų... Tas pats tinka siaurai suknelei. Kai tenka gracingai sėstis ir keltis automobily ar kur kitur, nepatogu, bet apsitampyti nėr nė laiko, nė galimybės.

Bet karalienė vengia ir platesnių suknelių, kurios irgi turi savų nepatogumų. Kartą dėl plačios suknelės aerodrome "šelmis vėjas" įsivėlė į karališką didybę be tinkamos pagarbos...

Nekarališkas esąs ir karalienės rankinukas — su dirželiu, ir laikrodėlį ji nešiojanti ant pirštinės.

— Bet reikia atsiminti, — aiškinasi karalienė, — kad punktualumas yra karališka dorybė. Aš turėčiau kiekvieną kartą maustytis pirštinę, kas nepatogu. Ir rankinukas be diržo, kai reikia salutuoti, negi pats laikytųsi.

Kepuraitėm karalienė yra truputėlį atlaidesnė,

bet neišvengia plačių kraštų, kad nepridengtų veido ir vėjas nenumestų. Plaukus nešioja trumpus. Jei ne karališka etiketė, tai sustotų prie mažytės kepuraitės, tinkančios jos veidui, pakrypusios ant ausies.

— Negaliu, — sako, — atrodyčiau per daug koketiškai. Esu Anglijos karalienė ir turiu daug ko atsižadėti. Toks jau mano likimas.

Tarp daugelio darbų ir rūpesčių, jei jau ne ji pati, tai bent jos damos informuoja apie moteriškas madas, paskutines madų naujienas ir spaudos atsiliepimus apie karalienės drabužius. Gera žinia ją džiugina, bloga liūdina, kaip kiekvieną moterį ar mergaitę, jei kas pagiria ar nupeikia. **G.**

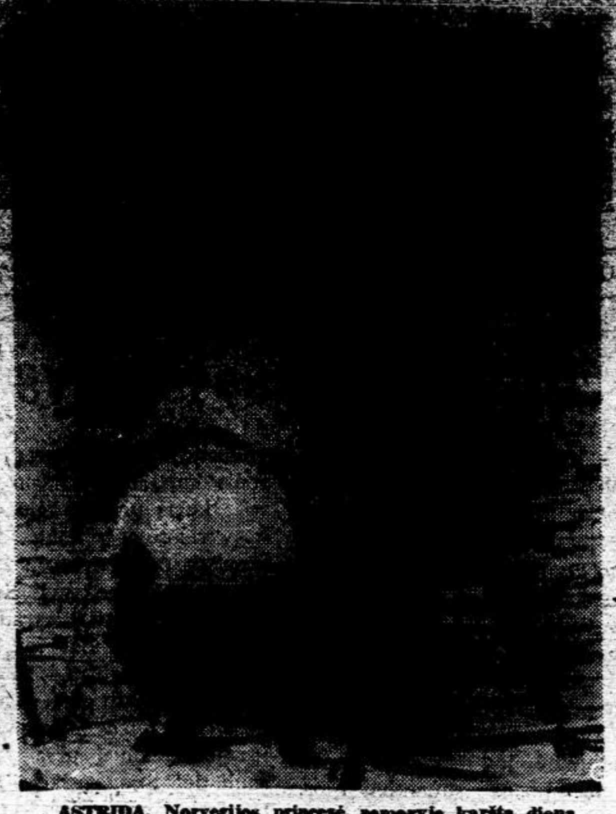

ASTRIDA, Norvegijos princesė, pamaryje karštą dieną.

VAGINĖJA BUČKIUS

New Jersey valstybė pastaruoju laiku buvo pagarsėjusi mergaičių ir moterų užpuldinėjimais. Dabar Passaico miestelis pasidarė žinomas bučkių vagim. Jau šešta savaitė, kaip po miestą naktim šmižinėja keistas įsilaužėlis. Paskutinėm dienom jisai pro langą įsilaužė į Mrs. Marie Kardasz butą. Toji pakirdusi iš miego vyrui ir sako: "Kažkas priklaupęs prie lovos mane pabučiavo". "Matyti, tu susapnavai nei šį nei tą" — sumurmėjo vyras. Vėliau paaiškėjo, kad tokius "sapnus" turėjusios ir kitos moterys. Tik tada pranešta policijai, kuri dabar ieško to bučkių vagies.

Vestuvės virto laidotuvėm

Kaire, Egipte, vestuvininkam besilinksminant ir bešokant, sugriuvo penkių aukštų namas. Griuvėsiuose žuvo 63 ir sužeisti 32. Nuotaka taip pat buvo palaidota. Jaunikis nuvežtas į ligoninę. Namas neatlaikė stipraus šokėjų trepsėjimo.

NORS IR UŽRIŠO AKIS, BET KELIĄ NURODĖ

Iš F. B. I. istorijų (7)

Ak tie grobimai yra Amerikos liga, lig šiol dar nesibaigusi. Grobikai žino, kad juos F.B.I. išaiškins ir sugaus, bet vis tikisi, kad jie bus ta geroji išimtis iš bendros taisyklės.

Kaip F.B.I. prieina prie grobikų ir juos išaiškina, rodo Charles Urschel iš Oklahomos istorijėlė.

Tai buvo 1933 liepos 23. Oklahomos naftos stambus pramonininkas su savo draugu Jarret namie žaidė bridžą. Staiga durys atsidarė, ir ištiestas automatinis šautuvas bei revolveris paklausė: "Katras iš judviejų yra Urschel?" Juodu nustebę delsė atsakyti, tad grobikai pasiėmė abudu. Po poros valandų Jarret sugrįžo į Urschelio namus. Papasakojo, kad grobikai iš jo atėmė 50 dol. ir išmetė iš automobilio, o Urschelį nusivežė.

Po keturių dienų Urschelio draugas gavo laišką. Reikalavo už Urschelio paleidimą 200,000 dol. Jeigu sutinka, tegul Oklahomos laikrašty paskelbia tokį ir tokį pranešimą apie namų pardavimą.

Buvo padaryta, kaip grobikai reikalavo. Tik banknotų numerius F.B.I. užsiregistravo. Kai tik pinigai buvo sumokėti, Urschel grįžo kitą vakarą. Pasilsėjęs jis papasakojo F.B.I. pagrobimo smulkmenas.

Kai tik Jarret buvo išmestas, Urscheliui užrišo akis. Pavakare autobobilis įvažiavo į garažą ar daržinę. Urschel buvo persodintas į kitą erdvesnį automobilį. Po kokių trijų valandų kelio, pakeitus automobilį, teko sustoti prie benzino stoties. Benzino pripylė moteris. Nieko ypatingo čia neteko nugirsti. Tik grobikai paklausė: "Kaip šiemet su derliumi?" "Javai čia apvink išdegė", ji atsakė. Kitas sustojimas — vėl garažas ar daržinė. Urschel buvo nuvestas į trobą, kur praleido naktį. Rytą jis buvo perkeltas į kitą namą, kokia 20 minučių automobiliu nuo pirmojo. Jis girdėjo viščiukus cypsint, [illegible] mykiant ir kiaules [illegible]. Jis girdėjo, kaip [illegible] buvo atneštas kibiru iš kubilo jis gėrė puoduku be ausėlės. Vanduo buvo su mineralo skonių. Prirakintas prie grandinės už rankų, Urschel sugebėjo tiek nusmaukti aprišalą, kad galėjo įžiūrėti savo laikrodžio rodykles. Kiekvieną rytą jis girdėjo viršum namo skrendantį lėktuvą apie 9:45. Bet sekmadienį liepos 30 lijo, ir jis lėktuvo negirdėjo. Pirmadienį jis buvo nuvežtas netoli Norman Oklahomoj ir paleistas.

Iš tų skurdžių žinių F.B.I. turėjo nustatyti vietą, kurioje jis buvo laikomas. F.B.I. susisiekė su lėktuvų agentūra ir nustatė pirmiausia, kuris lėktuvas iškrito sekmadienį dėl lytaus iš eilinio kelio. Taip, lėktuvas viršum Fort Worth — Amarillo dėl audros turėjo pasukti iš kelio į šiaurę. Tose apylinkėse javai kaip tik pasirodė labiausiai išdegę. Patikrinus lėktuvų kelius, atrodė, kad Urschel nurodyta vieta galėjo būti apie Paradise, Tex. Nuvykę rado ten ūkį, kuris priklausė Shannon šeimai. Kai Urschelis pamatė puoduką be auselės ir paragavo vandens, nebuvo jokios abejonės. Rado ir pančius. Shannonai prisipažino laikę pas save Urschelį, o jį pagrobė buvo jų giminaitis garsus gaudytojas Kelly ir jo draugas Bates.

Istorija baigėsi kalėjimu iki gyvos galvos. Grobikai paliko kalėjimą vienas 1954, kitas 1948, bet jau tik mirę. Ir Shannonai gavo iki gyvos galvos, tik paskiau jiems buvo pakeista iki 20 metų. Neapsimokėjo grobikam visas tas klapatas vien tik tam, kad porą dienų palaikytų savo rankose 200,000 dol.

NINE SIGNALS OF EXCESSIVE DRINKING

The following signals may mean that the person involved may be suffering from alcholism. Publishing these signals, we feel is a public duty and service. We recommand that immediate action be taken to prevent further complications.

1. Drinking on the sly.
2. Becoming sensative about drinking.
3. Taking liguore to parties.
4. Drinking in the morning.
5. Resent being "kidded" about drinking.
6. Drinking becoming the most important thing in your life.
7. Drinking to cover your feeling of inadegacy and inferiority.
8. Drinking because of nameless fears and anxieties.
9. "Going on "benders".

If you have any of the above signals or know of anyone who has— The National Committee on Alcholism can and will help you. You can find the address and phone number in your local directory. (Skelb.)

SKAITYK VARPELĮ. Įdomus, naudingas, iliustruotas, mėnesinis religinis žurnalas. Metams tik $2.00. Rašyk:

Franciscan Fathers
Kennebunkport, Me.

RELIGIOUS

HIGGINS RETREAT

Plan to send your problem drinkers, where they will get love affection and real understanding

Phone East Hampton 4-1303
29 Hunting Lake
EAST HAMPTON, L. I., N. Y.

[illegible] medžiagos [illegible]

[illegible] IR [illegible] GAMINIAI

[illegible] sukneliems. [illegible] reikmenys [illegible] reikmenys [illegible] reikmenys [illegible] reikmenys [illegible] reikmenys [illegible] reikmenys [illegible] reikmenys [illegible] reikmenys [illegible] [illegible] padeklai.

● [illegible] pasirinkimas.
● [illegible] rūšys, prieinamos kainos.

(Atsinešk šį skelbimą, kuris bus ypatingai įvertintas)

SAMUEL [illegible], INC.
TRYS DIDELĖS KRAUTUVĖS

118 Orchard St. 125 Orchard St. 130 Orchard St., N. Y. C.

GRamercy 5-4525

Closed Saturday, open Sunday 9 A. M. to 6 P. M.

Privažiavimas: 8 Ave. Ind. Line, Train D iki Delancy St. Nuo čia pesčiam trumpas kelias iki Orchard St.

FOTO STUDIJA
P. GAUBYS, savininkas

VESTUVIŲ albumai (mažas — iš 36 nuotraukų 5 x 6 inč. dydžio — 40 dol., didelis — 36 nuotraukos 8x 10 inč. dydžio — 60 dol.; abu tik 85 dol.), PORTRETAI, VAIKŲ nuotraukos ir kiti foto darbai atliekami greit, gerai ir pigiau nei kitur.

85—27 88th St. Woodhaven 21, N. Y.

(BMT Jamaikos linija, Forest Parkway stotis.)

Tel.: VI 6-2164

po 6 val. vakaro. nedarbo dienom visą dieną.

EVergreen 8-9794

M. and Z. Collision Works

JULIUS MALDUTIS
savininkas

Sulankstytų automobilių dalių ištiesinimas, pakeitimas naujomis, dažymas ir poliravimas.

937 GRAND STREET
BROOKLYN 11, N. Y.

WINTER GARDEN TAVERN Inc.

KABARETAS [redacted]

VYT. BELECKAS savininkas

Baras. Salė vestuvėms, parengimams, susirinkimams, etc.

1883 MADISON ST. BROOKLYN 27, N. Y.

Tel. EV 2-8586 (Prie Forest Ave. stoties) Ridgewood

Lietuvių Amerikos Piliečių Klubas

1. Lietuvių visuomeninių organizacijų (nekomunistinių) susirinkimams leidžia naudotis patalpomis nemokamai.
2. Pobūviams, šokiams, vestuvėms ar šiaip šventėms nuomoja už prieinamą kainą.
3. Geriausi ir įvairiausi gėrimai pigiausiomis kainomis.
4. Lietuviški maisto gaminiai.
5. Naujai išpuošta šokių salė.

Nuomavimo reikalu kreipkitės į manegerį **V. E. MIKALAUSKĄ** asmeniškai ar telefonu EV 4-9672 arba pas pavad. K. Vaitaitį

PATI PATIKIMIAUSIA FIRMA SIUNTINIAMS PERSIŲSTI Į SSSR, LIETUVĄ, LATVIJĄ, ESTIJĄ, UKRAINĄ IR KITUS KRAŠTUS

PARCELS TO RUSSIA, INC.,

1530 Bedford Ave., Brooklyn 16, N. Y.
Tel. IN 7-7272—7-6465

Mūsų firma dabar taip suorganizuota, kad kiekvienas siuntinys išsiunčiamas per 2-3 dienas ir adresatą pasiekia per 6-8 savaites. Oro paštu siuntiniai pasiekia adresatą per 6-8 dienas.

Galima siųsti nauji ir dėvėti drabužiai, maisto produktai, vaistai, siuvamos mašinos, akordionai ir t.t.

Garantuojame gavėjo pasirašytą kvitą.

Firma atidaryta kasdien. Sekmadieniais nuo 9 val. ryto iki 6 val. vak. Šeštadieniai nuo 9 iki 4 val. po pietų.

MŪSŲ SKYRIAI:

NEW YORK CITY, 78 Second Ave., Tel. ORchard 4-1540
DETROIT 12, Mich., 11601 Jos. Campau Ave., TO 8-0298
HARTFORD, CONN., 651 Albany Ave., CHapel 7-5164
LOS ANGELES, Calif., 121 So. Vermont Ave., DU 5-6550
PHILADELPHIA 23, Pa., 832 No. 7th St., Tel. WA 3-1747
CHICAGO, ILL., 3741 W. 26 St., Chicago 23, Ill. CRJ-2126
NEWARK, N. J., 263 Market St., Newark, N.J. MA 2-6837

BANGA TELEVISION SERVICE

340 Ridgewood Ave., Brooklyn 8, N. Y.
Tel.: APplegate 7-0349

Su didele nuolaida parduodami

VOKIŠKI HI—FI "BLAUPUNKT" aparatai bei vietiniai HI—FI fonografai ir stiprintuvai.

GARANTUOTAI TAISOMA:

- TELEVIZIJA
- AM—FM RADIO
- AUTO RADIO
- HI—FI

DARBAS ATLIEKAMAS PRITYRUSIO TECHNIKO, PRIPAŽINTO RCA, NEW YORKE

DARBO VALANDOS: KASDIEN nuo 9 val. ryto iki 7 v.v. pirmadieniais nuo 9 val. ryto iki 6 val. vak.

[illegible]

Ar obuolys nuo obelies toli nurieda?

[illegible]

[illegible] po karo [illegible] politikos [illegible] jo [illegible] ir metai kurių turi [illegible] jau 83. Nei svaigieji gėrimai, nei cigarai, nei politinės rietynės jo metų nesutrumpino. Gal sutrumpins sūnaus "nepavyzdingas elgimasis"?

TĖVAS IR SŪNUS

Paprastai tėvas ir sūnus dažnai gretinami su obelim ir obuoliu. Sakoma, kad vaisiai netoli nuo kamieno nurieda. Tai yra tiesa, bet vis dėlto rieda — vieni toliau, kiti arčiau. Kai kas iš tėvų vaikam lieka, kai kas pasikeičia.

Abu Churchilliai — tėvas ir sūnus, Winstonas ir Randolfas — panašūs iš viršaus. Dabar Randolfas atrodo visai taip, kaip jo tėvas, turėdamas 65 metus praėjusio karo pradžioje: mėsingas, aptukęs, išsipūtęs. Nugeria taip pat "tėviškai", gerai nusimano apie "whisky" ir "brandy". Tačiau nuo tėviško kamieno yra nutolęs savo elgsena. Winstonas Churchillis, išaugęs senose tradicijose, yra lordas džentelmenas, ypač privatiniame gyvenime, paisąs visų mandagumo taisyklių. Sūnelis yra jau "laisvesnio amžiaus" augintinis: grubus elgsenoje, šiurkštus žodžiuose, nepasižymi nei riteriškumu, nei lipšnumu, nei atodaira savo priešam. Iš tėvo paveldėtas sąmojus yra kandus ir užgaulus. Į grakščią ir turiningą anglišką kalbą, pasiimtą taip pat iš tėvo, Randolfas įvynioja akmenį arba kuolą. Jei senasis Churchillis tenorėdavo savo priešą primušti, tai jaunasis stengiasi užmušti. Taip jisai daro žurnalistikoje.

KARDĄ PAKEITĖ PLUNKSNA

Karo metu Randolfas Churchillis buvo karininkas, drąsiai kovojęs ir vedęs derybas su Jugoslavijos Titu. Tokia jo buvusi misija. Dabar turi kitą darbą: sėdi Fleet gatvėje, kur savo būstines turi didžioji anglų spauda. Randolfas dirba lordui Beaverbrookui, kuris leidžia "Evenning Standard" ir "Sunday Express"; abu laikraščiai turi 8 milijonus skaitytojų. Jie turi ir savo liniją, bet Randolfas to nepaiso. Jis rašo "vitrolinius" (nuodingus) straipsnius apie visą ir prieš visus. Dėl to prastai apibudinamas spaudos magnatų. Štai keli atsiliepimai apie Churchillio sūnelį:

"Times" (leidžia Sir William Haley)— Randolfas yra "automatas informacijom apšaudyti". Sunday Dispatch" —Randolfas tai "piktas terliūzas". "Sunday Express" (kuriame ir Randolfas dirba) — "tai tikras vėjavaikis". "Daily Mail" (leidžia lordas Rothermere) — Randolfas yra "britų salų vyriausias pornografas". Jo tėvo draugas Edenas pavadino Randolfą "ilgažiaušiu pasipūtėliu", o darbo partijos lyderis Attlee — "negėdžiu niektauškiu".

To gal ir pakaks. Jei tėvas rašė savo memuarus, tai sūnus galėtų surašyti "savo apibudinimus". Vis dėlto kai jį kartą laikraštis "People" apibudino "papirktu rašeiva", tai teisme rado teisybę ir gavo 5000 svarų sterlingų atlyginimo už įžeidimą. Pats tiktai kartą atsiprašė parlamento atstovą dr. Ed. Summerskillą, kurį išvadino parsidavusiu Nasseriui, nes tas atstovas buvo prieš britų invaziją į Sueso kanalą. Vadinas, ir Randolfas savo raštuose neteisingai užšoko ant kitų, ir kiti jam prikiša nebūtų dalykų.

KAS ŠOKDINA MINISTERIUS?

Randolfui prikišama, kad jisai iškėlęs į ministerius pirmininkus Macmillaną, o nustū- [illegible] Anglijos karalijoje. [illegible] kuriuos surenka slaptų žinių ir kuždesių. Sukdamasis savo tėvo sudarytoje aplinkoje ir aukštuose sluoksniuose, prisigraibo neskelbtinų žinių, kurias ir meta visuomenei. Pakalba ir per radiją, bet visada kovingai nusiteikęs, surūgusios nuotaikos, tartum būtų dviem "brandy" stikliukais daugiau paėmęs. Bet jam patinka kitiem truputį deguto už kaklo užpilti, ir skaitytojam tai patinka. Rašo gi ne šiaip sau koks "terlius" iš Londono (tai taikoma anglam) arba Chicagos (tai taikoma lietuviam), bet sūnus Britanijos "liūto" — Winstono Churchillio. Kai kurie anglų laikraščiai ir klausia: kaip tėvo mandagumas gali virsti sūnaus grubumu? **U.**

TĖVAS: Winstonas Churchillis

Karaliai ir komunistai

Karaliai ir komunistai sėdi ant priešingų lazdos galų. Bet jeigu lazdą sulenki, tai galai susieina ir sudaro lanką. Lanku sukasi žmonių gyvenimas, kuriame susilyti ir didžiausios priešybės. Kartais mums tai atrodo neįmanoma ir nelogiška. Bet logika žino vieną taisyklę, pasakomą lotyniškais žodžiais: extremitates se tangunt — priešybės susiliečia, sueina į vieną tašką, kaip užlenkta linija.

Gyvenimas dažnai užlenkia žmonių pažiūras ir valdymosi būdus. Pavyzdžiui, kas eina nuosavybės keliu iki kraštutinumo, apima visa, jei gali, ir kitam nepalieka nieko. Kas eina iki kraštutinybės prieš nuosavybę, irgi kitiem nepalieka nieko, nes visiem skiria visa, bet ant tų visų iškyla tik vieno valdžia. Pirmuoju atveju turime absoliutinę monarchiją, kurios dabar beveik nėra. Antruoju atveju turime komunistinę diktatūrą, kurios ilgainiui taip pat nebus.

Gyvenmas šokinėja tarp kraštutinybių, kad rastų deramą vidurį: kiekvienam savo vietą ir visiem lygias teises.

-•-

Komunistai neieško teisingo ir nuosaikaus vidurio; jo nebeieškojo kitados nė karaliai. Bet jeigu karaliai mūsų laikais sudemokratėjo, tai komunistiniai valdovai tebežiaurėja. Jie yra tie vilkai, ant kurių žmonės užšoko, bėgdami nuo karališkų lokių: nuo absoliutinės monarchijos užtaikė ant absoliutinės diktatūros. Čia du lazdos galai susiduria: vienu ar kitu galu plieksi žmonėm per nugarą—bus tas pat.

Vis dėlto komunistai tariasi esą kitokie negu karaliai ir pikčiausiai puola monarchiją. Nevienas karališkas sostas dėl to griuvo, nes ką valdė vainikuotieji valdovai, panoro valdyti nevainikuoti. Koks, pavyzdžiui, skirtumas tarp Jono Žiauriojo ir Stalino arba Chruščiovo? Jonas Žiaurusis bolševikų dar liaupsinamas, kaip Baltijos valstybių pirmasis puolėjas, vadinasi "laisvintojas", ir Rusijos imperijos stiprintojas. Praeities karaliai ir komunistai sutaria.

-•-

Sutarimą kai kada pademonstruoja ir gyvieji karaliai su komunistiniais diktatoriais. Visi gerai prisimename, kaip Jugoslavijos diktatorius Tito lankė Anglijos karalienę Elzbietą. Praėjusiais metais porą dienų viešėjo pas Graikijos karališkąją šeimą Korfu saloj. Tai buvo, sakytume, prieš logiką, nes anksčiau Titas įžūliai puolė Graikijos monarchiją ir stengėsi ją nuversti pilietinio karo ramstymu. Bet, va, iš priešo pasidarė sąjungininkas ir bičiulis.

Gyvenime pasitaiko staigių šuolių, kad nebūtų mums per nuobodu ir perdaug "logiška". Priešingai visų mūsų logikai, ir Graikijos karališkoji pora šią vasarą viešnagėj pas Titą Brioni saloje, kur Titas bučiavosi su nusigėrusiu Chruščiovu.

Ir mes dar sakome, kad mūsų laikų politikam stinga taikos...

Socialistinė spauda turi sunkumų

Socialistinė spauda išgyvena tam tikrą krizę — nebetenką skaitytojų. Jie nusigręžia dėl to, kad socialistų laikraščiai ima nebetraukti savo partine doktrina.

Sunkumus išgyvena Paryžiuje socialistų leidžiamas "Populaire", kurį jau mažai kas beskaito, ir Londone leidžiamas "Daily Herald".

Pastarais praėjusiais metais turėjo pusę milijono sv. sterlingų deficito. Laikraštis jau 28 metai buvo leidžiamas britų darbininkų unijos ir Odhamo leidyklos. Dabar jisai perėjo tiktai į vienos leidyklos rankas,— vadinasi, privatines.

Leidykla skelbiasi bandysianti laikraštį padaryti gyvesnį, įvairesnį ir lankstesnį, ko iki šiol neleido partinė kontrolė ir partinis žurnalistų parinkimas. Vis dėlto nerizikuodama visai skaitytojų prarasti, ypač iš socialistinių sluoksnių, leidykla rodanti simpatijų darbo partijai. Darbo partijos remiama tikisi laikraščio leidimo nuostolius padengti tuo būdu, kad jie būtų atskaityti iš leidyklos pelno, už kurį mokami valstybei mokesčiai.

TOKYO. Japonai švenčia vandens šventę.

● **Lituanus žurnalo** vajus, nors ir įdėta daug darbo, bet neina sėkmingai, kaip tikėtasi. Iki šiol dar maža atsiliepimų ir aukų. Aukoja nuo 1 iki 5 dol. Yra vietovių, kur išsiųsta iki 1000 laiškų, o atsiliepė tik 2, 3. Lituanus žurnalą leidžia Liet. Stud. Sąjunga, skiriamas jis informaciniams reikalams, siuntinėjamas Amerikos universiteto bibliotekoms, laikraščių redaksijoms, įvairiems politikams. Didelis skaičius siunčiamas ir į užsienio bibliotekas. Tad būtų labai gaila, kad žurnalas sustotų, nes jis išaugo iš studentų entuziazmo, pačių studentų redaguojamas, atlieka labai svarbų informacinį darbą. Visi, kurie yra gavę Lituanus laiškus, prašomi atsiliepti bent vieno dolerio auka.

● **Vokietijoje** kelia susirūpinimo socialdemokratų rinkiminė agitacija už vakarų Vokietijos pasitraukimą iš Atlanto Sąjungos (Nato), ko siekia ir Sovietų Sąjunga.

● **Baltų kultūros dienos** rengiamos Vokietijoje Bremeno mieste spalio 12—15 d. d.

M. JOKAJUS

TURTINGI SKURDŽIAI

54.

— Didesnių kapitalų grynais pinigais neturiu. Jeigu šiandien norėčiau įteikti tau pusę milijono, turėčiau savo dvarus apsunkinti paskola. Paskui ši skola reikėtų marinti, ir dėl to labai sumažėtų metinės mūsų pajamos. Mums tektų išsikraustyti į kaimą.

— Esi labai išmintinga moteris. Tavo argumentai mane tiesiog slegia. Net nedrįstu jų griauti. Aš jau žinosiu, kas man darytina.

— Argi tinka vyrui baidyti žmoną tokiais grasymais? Kad negalėsi nuvykti į lenktynių areną, kad tenai papirktumei savo varžytininkų jojikus. Kad jau nebegalėsi mikliai pakilti pištalietu stoti į dvikovas, kurių pasėkos iš anksto užtikrintos. Ar tatai yra toji garbė, kurios netekęs vyras gyventi nebegali?

Kalbant tuos aštrius ir kietus žodžius, Oskaras stovėjo palei langą, pečiais atsigręžęs į žmoną. Priešais langą, japoniškame vazone augo egzotiškasis augalas, kurį dabar buvo apšvietusi saulė. Baltoje augalo žiedo taurėje saulės spinduliuose maudėsi žvilganti auksiniai žalia musytė.

— Kaip puikiai šviečia saulė! — atsiduso grafas. — Kokį nuostabų kvapą turi tos gardenijos!...

Pasakęs šiuos žodžius, apsisuko ir neatsisveikinęs išėjo iš žmonos kambario.

Tas balsas, tie žodžiai amžiams įsmigo į grafienės širdį.

— "Kaip puikiai šviečia saulė!"

— O kas žino, kiek ilgai ji dar bešvies tai galvai?

Ir pastebėjo, kad iki tol dar tebemyli tą žmogų.

Beprotybė buvo ta meilė. Taip. Net jeigu nebūtų buvusi tai beprotybė, ji nebūtų galėjusi išsaugoti [illegible]

— Na, nieko nepadarysi, laimėti negalima kraujo nepraliejus.

Paskambino kambarinei.

Parašė vyrui laišką:

"Smerkiu tave, tačiau gelbėju. Dar šiandien pakalbėsiu su bankininku".

Šį raštelį nusiuntė į Oskaro kambarius.

Gavo atsakymą:

"Ačiū. Mano gyvenimas tau priklauso".

Nuo tos valandėlės grafienė gavo be saiko palakstyti. Ji žinojo, kad lenktynių lažybos reikia sumokėti per keturiasdešimt aštuonias valandas, nes, jeigu per tą terminą pinigai nesumokami, galima klubui pareikšti skundas, ir skolininkas paprastai išbraukiamas iš klubo narių.

Grafienę suramino jos bankininkas, sakydamas, kad tik tas galėtų skųstis, kas laimėtų lažybų negautų tuojau, nors ir būtų parašęs raginimą sumokėti. Todėl grafienei teko uždavinys pačiai atplėšti visi jos vyrui atsiunčiamieji laiškai, kad [illegible] laišką, reikalaujantį sumokėti pinigus, galėtų tuojau reikalautoją patenkinti. Tam tikslui bankininkas buvo paruošęs jai [illegible] sumą. Ji pati taip pat turėjo šiek tiek grynų pinigų. Be to, ji buvo [illegible] esant, galėtų mokėti. Ramiai laukė prasidedant antpuolio.

Tuo tarpu to antpuolio kaž kodėl nebuvo. Praslinko kritingosios keturiasdešimt aštuonios valandos, o niekas neatsiliepė ir nieko nereikalavo. Tik kai kuriuose laiškuose buvo prašoma, kaip paprastai, paramos. Durininkui buvo liepta kiekvienam ateiviui pasakyti, kad grafas išvykęs žernų medžioti. Tuo metu tai buvo vienintelis žvėris, kurį galėjai medžioti.

Visą tą laiką Oskaras buvo pasmerktas sėdėti namie ir niekur nė nosies neiškišti iš savo kambario.

Trečią dieną durininkui buvo paduotas laiškas su Džokėjų klubo antspaudu. Ir šį pasiėmė grafienė.

Širdis jai plakė, kada ji atplėšė tą laišką. Kas žino, gal kaip tik čia yra sprendimas.

Nieko panašaus tenai nebuvo. Atvirkščiai. Valdyba prašė grafą atvykti į nepaprastą posėdį. To posėdžio tikslas buvo nauji nariai išrinkti.

Mažiausio pavojaus nebuvo.

Ketvirtą dieną advokatas pranešė grafienei, kad [illegible] pinigai jau paruošti, ir kiekvieną valandą gali juos gauti.

Ji pati nudyžė į kredito draugiją jų pasiimti.

Paskui kiek [illegible] pardardėjo namo.

Atvykusi į rūmų prieangį, pirmiausia pasiklausė durininką, ar ponui grafui nebuvo kokio laiško.

Būta tiktai vieno.

Ant voko buvo žvaigždutė. Adresas nubraižytas moters ranka.

Jeigu ne ta žvaigždutė ant voko, grafienė nebūtų plėšusi laiško, būtų atidavusi drauge su pinigais vyrui.

— Štai pinigai, o čia štai laiškas; tegul ir jis dar padidina tavo skolą. Nuo šiol esi tiktai mano vergas.

Tačiau ta gėlelė viską sugadino.

Kai paliko vieną savo kambaryje, ji perplėšė voką, prie kurio buvo prilipyta kalnų gėlelė, ir išėmė iš jo kvepiantį lapelį.

Jį rašė Florina.

Tai buvo nepaprastas laiškelis. Kaikoks ir perdaug išmintingas, o [illegible] genialus. Taip galėjo rašyti tiktai [illegible]:

"Daliusis mano [illegible] Kas atsitiko tam [illegible], kurį ketinai man [illegible] po Pešto lenktynių?"

[illegible]

laike? To niekas niekada nepatyrė, nes tasai laiškas buvo žmogžudiškas.

Praslinkus dešimčiai minučių, baisus trenksmas sudrebino rūmų stiklus. Grafas Oskaras sutraiškino sau pakaušį didžiausio pištalieto šūviu. Sutraiškino tą puikią, dailią galvą, apie kurią svajojo tiek moterų iš viso didžiųjų pasaulio...

Ieškojimas

Grafienė tuojau išsidangino iš savo rūmų.

Nelaukė net šermenų.

Pabėgo į savo dvarą Vengrijoje, kur pasislėpė nuo viso pasaulio.

Jai neteko bijotis lankymų, nes žmonės neranda užuojautos, kada įvyksta toks liūdnas nuotykis.

Pasaulis visada mano mirusįjį turėjus tiesą: smerkia tą, kas galėjo jį išgelbėti, bet neišgelbėjo.

Vis dėlto vieną dalyką gerai [illegible] grafienė. Prieš pabėgdama į Vengriją, paliko advokatui [illegible]

Kai ji vaikščiodavo po didžiąsias savo rūmų sales, kur jos žingsnių garsai aidėjo niauriais atošūkiais, jai vaidindavosi iš patamsių išlendąs jaunas didvyris ir mergaitė, tarytum tyčia jam parinkta. Kaip lengvai ji būtų galėjusi padaryti juos laimingus! Ką jai būtų pažadėjęs vyras, tai, aiškus daiktas, būtų ir tesėjęs. Visiškai kitas jis būtų buvęs žmogus, išaugęs mylimos, taurios širdies įtakoje. Ji būtų visas jo ydas pavertusi gražiomis dorybėmis. Kiek kartų moteris suteikia vyrams sparnus! kiek kartų nukelia į žvaigždėtąsias padanges!

O šiandien jų jau nebėra. Ji dar baisesne mirtimi numirė, negu jisai. Ir abiejų mirties priežastis — ji!

Dažnai jai atrodo, kad girdinti juos vaikščiojant [illegible] takeliais. Ne! Tai stirnos šokuoja keliuku.

Paskui girdi terasoje prieš [illegible] juokiantis ir šūkaujant. Pažįsta jų balsus. Bėga prie langų. Tai ne jie! Tai [illegible]

Ji girdi atvažiuojant vežimą [illegible] dvaro vartų. Gal tai jie grįžta? Ne! [illegible]

(Bus daugiau)

[illegible]

[illegible] idealingo jaunimo [illegible] nimo veiklos, nuoširdžiai paremia! Todėl Amerikos lietuvių [illegible]

JAUNIMO KONGRESO [illegible] Nuotr. V. Valaičio.

Los Angeles laukia lietuviško jaunimo

Lietuvos vyčiai jau per 40 metų gražiai veikia Amerikoje. Kasmet jie rengia ir savo kongresus — seimus. Iki šiol visi seimai vyko rytiniame pakraštyje ir Chicagoje. Šiemet į 44-tąjį savo seimą vyčiai keliauja į saulėtąją Kaliforniją. Pirmą kartą daromas toks tolimas žygis. Pirmą kartą Los Angeles miestas pamatys tiek daug lietuviško jaunimo.

Seimo šeimininkai yra Los Angeles vyčiai. Jie ten ypatingai veiklūs. Jų kuopa bene didžiausia visoje Amerikoje. Šeimininkai sudarė įvairius komitetus, kad tik geriau priimtų svečius. Gi vyčių vadovybė pateikia plačią seimo programą.

Seimas vyks rugpiūčio 8 — 13 d. d. Prasidės jis rugpiūčio 8 registracija Statler viešbutyje, 930 Wilshire Bld., Los Angeles, Calif. Tą patį vakarą šv. Kazimiero lietuvių parapijos salėje bus priėmimas.

Seimo antrą dieną, rugpiūčio 9, po mišių viešbučio koplyčioje bus bendras posėdis ir pirmasis sesijos posėdis. Po pietų pertraukos atskiros grupinės diskusijos. Vakare tame pačiame viešbutyje koncertas.

Rugpiūčio 10 d. po mišių tęsiami sesijų posėdžiai, po [illegible] — grupinės diskusijos, vakare — seimo balius.

Rugpiūčio 11 iškilmingos mišios šv. Kazimiero bažnyčioje, bendri pusryčiai šv. Kazimiero parapijos salėje, baigiamieji seimo posėdžiai ir vakare — didžiulis banketas.

Gi rugpiūčio 12 ir 13 organizuojami bendri išvažiavimai. Rugpiūčio 12 — važiuojama į Disneyland, rugpiūčio 13 — į San Diego, Old Mexico ir kitas vietoves. Bus pasiekiama ir Meksikos valstybė. (Visi prašomi pasirūpinti reikiamais dokumentais sieną pereiti).

Šalia to bus dar ir kitų išvažiavimų bei pramogų. Seimo išvakarėse, rugpiūčio 7, rengiama ekskursija į Holywoodą ir kitas apylinkės vietoves, gi rugpiūčio 8 — golfo rungtynės.

Visi gražiai praleis savo atostogas, pamatys tolimus ir saulėtus kraštus. Seime gali dalyvauti ir nevyčiai ir pasinaudoti vyčių rengiamomis iškylomis. Tad kviečiamas visas lietuviškas jaunimas, kuris tik turės galimybes tuo metu nuvykti į Los Angeles, Calif.

Vytis, vyčių laikraštis, liepos nr. šiais žodžiais sveikina seimą:

"Tegul saulėtą Kalifornijos padangė primena jaunimui [illegible]"

BERNIUKŲ VASAROS STOVYKLA

Berniukų vasaros stovykla įvyks šiemet nuo rugpiūčio 11 iki rugpiūčio 25. ALRK Federacijos stovyklavietėje prie Manchester, Mich. Tam uždaviniui įvykdyti yra pakviestas patyręs personalas.

Registracijos mokestis 5 dol. Jis įskaitomas į savaitinį stovyklos mokestį. Registracijos kortelė ir pinigai siunčiami adresu: Lithuanian Youth Camp, 15100 Austin Rd., Manchester, Mich.

Informacijas berniukų stovyklavimo reikalu Detroite teikia Leopoldas Heiningas telef. WEbster 1-0415.

Savaitinis stovyklautojų mokestis $20.

Stovyklavimui registruotis gali visi lietuvių kilmės berniukai nuo 8 iki 17 metų.

Yra prašoma būtinai pasiimti sportinius rūbus, sportinius batukus, maudymosi kostiumą, naktinius baltinius (pižamą), pakankamai išeiginių bei sportinių marškinių, dantų šepetėlį ir pastą, muilą su muiline, nedužtamą puodelį, šukas, batų valymo priemones, baltinių maišelį, užrašų knygelę, paišelį bei plunksnakotį, rožančių bei maldaknygę.

Programoje bus ruošiami laužai, literatūrinės meninės valandėlės, pašnekėsiai. Čia bus kartu sportuojama, maudomasi, dainuojama, žaidžiama. Sutelktinėmis jėgomis bus lavinamasi lietuvių kalbos mokėjime bei lietuvių tautos reikalų pažinime. Taip pat bus progos visiems kartu susikaupti bendroje maldoje. Gražiai sutvarkytas savas ežeras greičiausia jau turės ir šokimo tramplyną — jis padės ugdyti drąsą, stiprinti kūną ir vėsinti vasaros karštį.

Bičiulišku bendravimu pratybose, lenktynėse, pašnekesiuose, gerose poilsio sąlygose sava gamta vienoje iš gražiausių stovyklaviečių jungsimės bendron lietuviškojo jaunimo šeimon. (D.)

K. Bradūnas mergaičių stovykloje

Liepos 14 mūsų stovykloje Putnam, Conn. apsilankė poetas K. Bradūnas. Jo garbei buvo suruošta programėlė, kurioje dalyvavo visos stovyklautojos. Literatūros valandėlę atidarė kun. St. Yla, o kun. dr. V. Cukuras supažindino visus su poetu ir jo kūryba. Po to jaunosios stovyklautojos, paruoštos N. Stadalnikaitės, atliko dviejų veiksmų vaidinimėlį. Vyresnės neatsilikdamos suruošė poeto eilėraščių pynę, padedant poet. Teresei Tumosaitei.

Baigiantis programai poetas K. Bradūnas tarė keletą žodžių, suminėdamas Evangelijos vejavaikį, sūnų, kuris išeikvojo tėvų palikimą. Stovyklautojoms tas palyginimas krito širdin. Jos pasiryžo nepaleisti vejais tėvų palikimo — gimtos kalbos.

Programą baigėme poeto K. Bradūno daina "Keliaujame su daina" Chorą paruošė sesuo M. Bernarda. **L. Šileikytė**

MOKSLEIVIŲ ATEITININKŲ STOVYKLA

INFORMACIJA

1. **Laikas.** Stovyklon suvažiuojama rugpiūčio 17, šeštadienį, iš vakaro. Stovyklauti pradedama sekmadienį, rugpiūčio 18, rytinėm pamaldom, po kurių bus pirmasis susirinkimas; jame prisistatys stovyklos vadovybė ir bus paskelbta stovyklavimo tvarka. Stovykla truks dvi savaites —iki rugsėjo 1, sekmadienio.

2. **Vieta.** Gražioji tėvų marijonų sodyba, Thompson, Conn. Čia praeis visa stovyklos programa su išvykomis prie ežero. Marijos vakaras bus Marijos Nek. Prasidėjimo seserų sodyboje, Putnam, Conn.

3. **Nakvynės.** Berniukai nakvoja Marianapolio kolegijos bendrabučiuose, mergaitės — Putnamo pensijonate pas seseris. Rytais jos bus atvežamos autobusu, vakarais — grąžinamos.

4. **Amžius.** Stovyklon priimami ateitininkai ir neateitininkai nuo 9 iki 17 metų.

5. **Registracija:** registruojamasi vietos ateitininkų kuopose ir MAS Rytinės Apygardos Valdyboje (68 Glendale St. Brockton, Mass.) Kuopos užsiregistravusiųjų skaičių praneša Apygardos Valdybai iki rugpiūčio 12.

6. **Mokestis.** Už dvi savaites mokama 37 doleriai, už vieną — 20 dol. Dviem iš vienos šeimos, daroma 5 dol. nuolaida. Registruojantis įmokami 5 doleriai, kurie įskaitomi į stovyklos mokestį.

7. **Kas reikia atsivežti.** Atsivežami dviem savaitėm baltiniai ir rūbai — išeiginiai ir kasdieniniai, sportiniai rūbai ir batai, maudymosi kostiumas, megztinis, šiltesnis rūbas, trejetą rankinėščių, tualeto reikmenys, užrašam sąsiuviniai, maldaknygė, rožančius, kas turi — muzikos instrumentai ir sporto reikmenys, ateitininkam — uniformos kepuraitė ir juostelė, kuopom — vėliavos.

8. **Programa.** Programą atlieka patys stovyklautojai ir kviesti prelegentai pagal MAS Centro Valdybos nustatytą ir dienom suskirstytą programą.

9. **Tvarka.** Stovykloje tvarkomasi pagal MAS Centro Valdybos priimtą ir Federacijos Valdybos patvirtintą statutą.

10. **Vadovybė.** Stovyklos vyriausiu vadovu bus stud. Algimantas Žemaitaitis, dvasios vadovu — kun. Vacl. Paulauskas.

MAS Rytinės Apygardos Valdyba

IŠ ATEITININKŲ GYVENIMO

RUGSĖJO 8 ŠILUVOS ŠVENTĖ

ALRK Federacija ir Kunigų Vienybė kreipėsi į JAV episkopatą prašydamos, kad rugsėjo 8 paskelbtų Šiluvos Marijos diena. ALRKF Tarybos posėdyje sutarta raginti visų organizacijų narius tą dieną žadinti ypatingą pamaldumą į Švč. Dievo Motiną Šiluvoje, kuo gausiau eiti prie šv. Komunijos, dalyvauti iškilmingose pamaldose.

Ateitininkų Federacijos dvasios vadas tėv. V. Gidžiūnas, OFM, tuo reikalu visiems ateitininkams išleis specialų aplinkraštį.

Pasauliečių apaštalavimo kongresan,

kuris vyksta Romoje spalio 5—11, At-kų Federacijos Valdyba, pavesta ALRKF Tarybos, sudarė lietuvių tremtinių delegaciją iš 30 asmenų.

Ateitininkų kongresas

nutarta šaukti 1960 metų liepos 2—4 Chicagoje. Šiuo kongresu bus minimas organizacijos 50 metų jubiliejus.

● **Dr. Vyt. Vygantas, kun. L. Jankus ir J. Andrius** atstovaus Ateitininkų Federaciją Lietuvos vyčių seime Los Angeles rugpiūčio 8—11.

● **Dr. Vyt. Vygantas** rugpiūčio 5—7 atstovaus ateitininkus Pax Romana kongrese San Salvadore, Kuboje.

● **St. Barzdukas,** At-kų Federacijos Tarybos narys, įgaliotas atstovauti Federacijos Valdybą moksleivių ateitininkų stovykloje Žaliakalnyje liepos 28 — rugpiūčio 11.

● **Prof. S. Vitkus ir Al. Skrupskelienė,** At-kų Federacijos Tarybos nariai, įgalioti atstovauti At-kų Feder. Valdybą Rytų Apygardos moksleivių ateitininkų stovykloje, Marianapolyj rugpiūčio 17—31.

● **Dr. Vl. Viliamas** atstovaus At-kų Federacijos Valdybą studentų at-kų stovykloje 'Žaliakalnyje' prie 'Spyglio' ežero.

● **ASS Centro Valdyba** nutarė organizuoti centrinį ateitininkų sendraugių skyrių, kuriam priklausytų visi ateitininkai sendraugiai gyveną pasisklaidę po visą plačią JAV teritoriją.

● **Baigę mokslus studentai ateitininkai** ASS Centro Valdybos kviečiami jungtis į ASS skyrių veiklą ten, kur jie pastoviai apsigyvena. Jeigu toje vietoje nebūtų ASS skyriaus, tada prašomi registruoti centriniame skyriuje, — ASS Centro Valdybos adresu.

● **Juozas Baužys,** At-kų Federacijos Valdybos prašomas, sutiko būti 'Ateities' vyr. redaktorium. Kun. J. Petrėnas iš vyr. redaktoriaus pareigų pasitraukė.

JAUNIMO GYVENIMO KRONIKA

● **Dr. V. Vygantas** pirmas atsiliepė į raginimą paremti moksleivių stovyklą Vokietijoje. Tam reikalui jis paaukojo 4 dol. Aukas renka kun. V. Dabušis, 916 Willougbhy Ave., Brooklyn 21, N.Y. Kiekviena nors ir mažiausia auka bus brangi, nes ji leis Vokietijoje likusiam lietuviškam jaunimui praleisti vasarą draugėje ir pailsėti.

● **Atlanto pakraščio vilkiukų stovykla** vyko So. Woodstock, Conn. Stovyklavo apie 60, stovykla baigėsi liepos 27.

● **Lietuvoje,** kai čia ir Europoje, siautė didelė vasaros karščiai, oras buvo malonus.

● **Studentų ateitininkų** tradicinė metinė vasaros stovykla šiemet įvyks prie Detroito naujai įkurtoje ALRK Federacijos stovyklavietoje. Prasidės rugpiūčio 28 ir tęsis iki rugsėjo 8 d. Tuo pačiu metu vyks ir Studentų Ateitininkų Sąjungos suvažiavimas. Jam skirtos 6-7-8 d.d. Suvažiavimo metu bus paminėta Palangos reorganizacija (1927)

● **Meno vakaras** Detroite rugsėjo 7 rengia studentų ateitininkų stovyklos dalyviai, talkinant Detroito stud. ateitininkų draugovei. Vakaro programą išpildys jaunieji studentai menininkai, jau spėję savo sugebėjimais pasireikšti lietuvių ir amerikiečių visuomenėje.

● **Vaclovas Kleiza,** Liet. Stud. S-gos pirmininkas, turėjo pasitarimą su Liet. vyčiais, kad suderintų laiškų rašymo akciją. Kaip žinome, Liet. vyčiai laiškais gyvai reaguoja į amerikietišką spaudą, į politiką įvairius pasisakimus, kurie liečia Lietuvą. Tuo pačiu reikalu su vyčiais jau kalbėjosi ir ateitininkai ir priėjo bendrų susitarimų.

● **A. Kavaliūnas** medicinos mokslus baigė Loyolos universitete Chicagoje.

● **R. Šilbajoris** kviečiamas profesoriauti į garsią Oberlino kolegiją prie Clevelando.

● **Ada Martinkutė** metus studijavo Paryžiuje ir išvyko į Braziliją aplankyti savo tėvų.

● **Amerikos skautų** tautinėje džiamborėje, kuri vyko nuo liepos 13-21 Valley Forge, Pa., dalyvavo apie 50.000 skautų iš įvairių JAV vietovių. Lietuvių reprezentaciniam vienetui vadovavo sktn. M. Manomaitis iš Bostono. Vienetą sudarė skautai: [illegible] iš Bostono.

● **Moksleivių Ateitininkų Sąjungos** centro valdyba konkurso keliu atrinko ir suteikė pavyzdingos kuopos vardą šioms kuopoms: Barboros Žagarietės kuopai Putname, Vytauto Didžiojo kuopai Springfielde, Vysk. M. Valančiaus kuopai Cicero. Šios kuopos gauna teisę vieną savo narį pasiųsti į vasaros stovyklą nemokamai.

● **Kibirkštėlės** išleido Nek. Prasidėjimo vienuolyne stovyklaujančios mergaitės. Laikraštukas spausdintas spaustuvėje, pačių stovyklautojų prirašytas ir gražiai suredaguotas. Išleidžiamas kas savaitę. Jau pasirodė trys numeriai.

PAX ROMANA KONGRESAI

Šį metą Pax Romana posėdžiauja San Salvadoro valstybėje. Neseniai baigėsi pirmas kongresas, skirtas Pietų ir Centrinei Amerikai. Nuo liepos 26 iki 31 vyksta studijų savaitė, kuri nagrinėja visuomenines temas. Trečiasis kongresas iš eilės skirtas visoms katalikiškoms studentų sąjungoms, priklausančioms Pax Romanai. Šis kongresas prasidės rugpiūčio 2 ir tęsis iki rugpiūčio 7. Dalyvių iš visų kraštų numatoma sulaukti 120. Tame Pax Romana kongrese bus atstovaujama ir Studentų Ateitininkų Sąjunga.

KAIP GERA, MAMUTE, KAD TU ESI VĖL SU MUMIS!

Motina grįžo iš ligoninės po sunkaus nervų sukrėtimo. Ji džiaugiasi savo berniuku, bet tai nereiškia, kad yra visiškai pasveikusi. Didesnis susijaudinimas gali vėl išvesti iš dvasinės pusiausvyros. Tai priklauso ne tiktai nuo jos pačios, bet ir nuo tų žmonių, kurie ją supa: ar jie ją supranta? Ar mes apskritai kreipiame didesnį dėmesį į žmones, kurie yra didžiai jautrūs arba linkę jaudintis?

Niekas nėra apsaugotas nuo didesnio ar mažesnio dvasinio sukrėtimo. Tai gali ištikti kiekvieną, kokio bebūtų jis amžiaus ar lyties. Amerikoje yra 16 milijonų žmonių, [illegible] nesveikų arba ligotai jautrių. Yra daromos didelės pastangos jiems padėti — juos gydyti. Tuo taip pat rūpinasi "National Association For Mental Health". Jos skyriai yra beveik kiekviename didesniame mieste. Ten galima gauti patarimą, kaip elgtis su tokiais nelaimingais žmonėmis. Prašius adresu (National Mental Health, Box 2500, New York 1, N. Y.), galima gauti veltui ir brošiūrą: "How To Deal With Your Tensions". Knygelė paaiškina daug klausimų, gal būt, naudingų kaip tik jums ar jūsų vaikams.

(P.S. Adv. Council).

GERIAUSIAS ATOSTOGŲ DRAUGAS YRA

LIETUVIŠKA KNYGA

Pats įsigyk ir nuvežk dovanų savo giminėms ir pažįstamiems šias rekomenduotinas lietuviškas knygas:

☐ SAULĖS GIESMĖ, *A. Maceina.* Šis gabus filosofas visiems suprantamu būdu nagrinėja nuostabų Asyžiaus šventojo palikimą krikščioniško mokslo šviesoje. Puikiai įrišta, 456 psl. $5.00

☐ ŠV. ANTANAS PADUVIETIS, *Nello Vian.* Moderniškas žvilgsnis į tą seną ir taip naują šventąjį. Vertė lietuviško žodžio meistras Ant. Vaičiulaitis. 145 psl. $1.00

☐ LIETUVOS ARCHYVAS, *bolševizmo metai.* Dokumentacinė medžiaga, pilnas vaizdas bolševistinio teroro. 436 psl. $1.50

DON KAMILIAUS PASAULIS. Linksmi ir kartu jautrūs klebono ir komunisto burmistro nuotykiai. Knyga, sulaukusi didžiulio pasisekimo visam laisvam pasaulyje:

☐ I DALIS, 324 psl. $3.00

☐ II DALIS $3.00

☐ ABI DALYS — papiginta $5.00

Šiuo siunčiu $........ ir prašau prisiųsti knygelėje pažymėtas knygas adresu:

Užsakymus siųsti:

DARBININKAS,

910 WILLOUGHBY AVE., BROOKLYN 21, N. Y.

[illegible] Meksikoje

[illegible] rodo Meksikos [illegible] ir atminimą, [illegible] kaip [illegible] gyvas [illegible] [illegible] siais, kaip [illegible] prieš šimtą metų "laisvės išvaduotojas" buvo išlindęs keliasdešimt tūkstančių gyventojų" — rašo dr. Paulius Jatulis knygoje "Po tūkstančiais kaukių", 1952 m. išleistoj Australijoj, kur jisai trumpai apžvelgia misijų istoriją.

— Kodėl toks sunkus kryžiaus kelias visose šalutose? Kodėl dažnai kryžių lydi kalavijas, godumas ir kitoniškos žmonių silpnybės?

Galvoju sau vaikštinėdamas įkaitintomis El Paso miesto gatvėmis, kur jau ir asfaltas limpa prie dulkėtų batų. — Bet tai buvo jau seniai, dabar gi, manau, meksikiečiai laukia baltųjų, ypač jeigu jų kišenėse užnodžia dar žalią pinigėlį. Reikėtų nors trumpam įsibrauti į Meksiką, kiek leidžia įvairiausi valdžių potvarkiai.

MEKSIKA!

Dar būdamas gimnazijos suole, vis įvairiom progom girdėdavau minint šį kraštą, kur vyko žiaurūs katalikų persekiojimai, kur meksikiečiai narsiai ėjo kankinių keliu ir gynė tikėjimą. Nuožmiausia persekiojimų banga liejosi Meksikoje 1924—1928 m., valdant Plutarco Elias Calles. Valdžios potvarkiai išvarė iš krašto kunigus ir vienuolius užsieniečius, uždraudė teikti žmonėms religinius patarnavimus, mokyti religiją mokyklose. Katalikų tarpe kilo pasipriešinimo ir didvyriškumo dvasia. Tėvai slaptą mokė vaikus tikėjimo tiesų, rinkosi į bažnyčias ir vieni, be kunigų organizuodavo pamaldas, šaukėsi dangaus pagalbos. Valdžia į tikinčiųjų minias spogė kerštu ir neapykantos kardu: 1926 m. rugpiūčio 9 Mexico City iššudė 70 vyrų, Guadalajara mieste 60 žmonių. 1927 m. lapkričio 23 buvo nukankintas tėv. jėzuitas Pro Juarez ir jo brolis Humberto.

Meksikos katalikų persekiojimas sukėlė pasaulyje pasipiktinimo bangą. Pop. Pijus XI, stipriai remiamas ir palaikomas JAV bažnytinės hierarchijos ir katalikiškųjų organizacijų, išleido encikliką, pasmerkiančią tokius Meksikos valdžios veiksmus ir giriančią katalikų didvyriškumą.

Tat štai toji Mesika, kurios teritorija prasideda tik išėjus iš El Paso miesto, peržengus upės tiltą ir atsidurus jos mieste — **Juarez.**

JAUČIŲ RUNGTYNĖS

Karšta sekmadienio popietė. Pulkai smalsių turistų traukia per tiltą ir veržiasi pamatyti Meksiką. Ir mudu su draugu, jau antrus metus gyvenančiu New Mexico šalyje, o kilusiu iš šiaurinės Lietuvos, kur margi jauteliai ramiai sau ėdrauja vešliose ganyklose, e įsiliejom į turistinę upę ir už pusvalandžio vaikštinėjom Meksikoje.

Juarez miesto gatvėse verda pietietiškas gyvenimas. Suvenyrų ir įvairiausių mažmožių pardavėjai traukia turistus už skvernų ir kviečia pirkti. Restoranų ir užkandinių tarnautojai vėl vilioja užeiti vidun ir išlenkti stiklelį cerveza —alaus. Pulkai gatvės kampuose stoviniuojančių taksistų nejučiom informuoja praeivius ir siūlosi nuvežti ten, kur žmogus bematant "atjaunėji" ir vėl pasidarei lyg šešiolikmetis...

—Mielas drauguži, ar tu tiki, kad žmogus galėtų atjaunėti? —

paklausiu savo elionės va-

[illegible]

dovą, kiek įpuvusį iš manę, bet vistiek turintį teisę gyventi ir gyventoją, mane pemokinti.

— Brolel, aljaunėti sunku, o kišenei ištuštėti labai lengva. Bet tu čia niekų netauzyk, nes jau 4 val. ir netrukus prasidės jaučių rungtynės, kurios ispanų pasaulyjui atstovauja popietinius mišparus. Pirma dar pažiūrėsim naujai statomąją katedrą, tik greičiau susimeskim...

— Bloga keliauti, kai vadovas perdaug jau rimtas, ale, ką beišdarysi, gi be jo dar paklysčiau, — nusilenkiau vadovo balsui ir per margą minią vėl veržiamės pirmyn, patekom į naujai statomą, puošnią ir dailią katedrą, gausiai lankomą žmonių.

Apžiūrėję naująją Juarez katedrą, drožiame tiesiai į jaučių rungtynes, kur prie įėjimo durų jau klega, verda ispanų pasaulis, visada šaukęs "duonos ir žaidimų".

Uždaro teatro suolų eilės, gražiai išdėstytos ir palaipsniui vis kilančios aukštyn, lanku apriečia areną. Minios žmonių jau šaukia, rėkia — ilgisi kraujo. Saulė kepina žiūrovų viršugalvius, kuriuos kiekvienas bando prisidengti įvairiom, spalvuotom skrybėlaitėm.

Štai ir išjojo keturi raiteliai, pasipuošę, išrodo, riterių laikų spalvuotais rūbais, kuriuos nešiojo Don Kichotas ir jo palydovas Muzika pila maršus, o jie išdidžiai paraduoja aikštėje. Staiga suklinka džiūgaujanti žiūrovų minia, smaksieji pašoka nuo suolų, o arenoj jau muistosi galva jautis, šių iškilmių pagrindinis svečias.

Toreadorai raudonom skarom erzina gyvulėlį ir vilioja jį kovon. Šis gi niršta, ragais duria ir lyg mėgina nuduobti erzintoją. Tačiau miklūs toreadorai vis apsigina, pasislepia už sienos. Netrukus į jaučio kovotojo nugarą susminga naujos ietys, pasruva kraujas,

[illegible]

[illegible] Vel jaura [illegible] [illegible] [illegible]

KAD BŪTŲ LINKSMIAU . . .

Vokietijoje vienas artistas taip vykusiai suvaidino mirštantį, kad publika ryktelėjo išsigandusi.

— Sveikinu, — kalbėjo režisierius, — Daug kas atbėgo net pasiteirauti.

— Tai jie manė, kad aš tikrai miriau?

— Ne, atbėgo klausti, kur gyvenai ir ar tamstos butas dar neišnuomuotas?

-•-

— Pone šeimininke,—skundžiasi buto nuomininkė — valgomojo kambario siena baigia jau visai išgriūti... Aš nebegalėsiu tame bute gyventi.

— Mieloji ponia, — ramina ją šeimininkas — nemanykite, kad aš toks šykštus. Gerai suprantu tamstos sunkią finansinę padėtį. Aš nepakelsiu nuomos, nors butas ir padidės.

-•-

Mokytojas, baigęs aiškinti apie laiko taupymą ir tinkamų darbo priemonių panaudojimą, prašo papasakoti, kaip mokiniai tai atlieka. Mažasis Stepukas aiškina:

— Kada mama sprendžia man skirtus uždavinius, aš pamokas parengiu per 10—15 minučių. Kada man pačiam reikia viską padaryti, nė poros valandų neužtenka...

-•-

— Ponia, ei ponia, — šaukia vydamasis Vytukas, — ar ne iš tamstos krepšio iškrito ši dešra?

— Vaje, tikrai mano. Koks tu kilnus, berniuk! Būč nė nepastebėjus.

— Aš irgi nepastebėjau, bet mano Margis. Dešrą tiesiog ištraukiau iš šuns gerklės.

-•-

Bevalgydamas pusryčius Albertukas pastebėjo, kad jo tėvo veidas įraudęs.

— Tėveli, — nebeiškentė, neklausęs, — kodėl tavo nosis ir skruostai tokie raudoni?

— Et, vaikeli, tai nuo rytmetinio vėjo — sako nepatenkintas tėvas. — Bet tu neplepėk tiek daug, o valgyk ir paduok man tą vyno butelį.

Albertukas nebesupranta, kaip čia dabar reikia ir valgyti ir vyno butelį atnešti.

— Ar negirdėjai? — atsiliepia motina. — Paduok tėveliui tą rytmetinį vėją, tik nedėk ant staltiesės, nes ir ji paraudonuos.

K. V. P.

KATAPULTOS, [illegible]

Pabaltiečių varžybos Clevelande

Rugpiūčio 3—4, Clevelande įvyks pabaltiečių lengvosios atletikos ir plaukimo pirmenybės. Pirmenybes praveda Lietuvių Fizinio Auklėjimo ir Sporto Komitetas (Faskas). Jis kreipėsi į Amerikos Lietuvių Tarybos Clevelando skyriaus valdybą, prašydamas varžybas globoti. Valdyba sutiko padėti ir globoti. Ji kviečia Clevelando organizacijas prisidėti ir paremti darbu ir aukomis. Pirmenybėm pravesti sudaryti vykdomieji organai — varžybinis ir organizacinis komitetai.

Kiek teko patirti, latviai ir estai sutraukia iš visos Amerikos ir Kanados geriausius sportininkus. Jie stato prestižo klausimą. Ir mes turime iš visų vietovių siųsti geriausius sportininkus, kad Lietuvos vardą išlaikytume tinkamoj aukštumoj.

Dalyvių skaičius neapribojamas. Pirmenybėse dalyvauja vyrai ir moterys. Pirmenybės bus grynai individualinio pobudžio. Viso bus atlikta 32 dalykai. Pirmą vietą laimėję gaus dovaną.

Prašome paremti ir pinigais, nes dalis sportininkų neišgali savo lėšomis atvykti į rungtynes.

Pirmenybės prasidės rugpiūčio 3 (šeštadienį) 11—12:30 v. plaukimo preliminarinės varžybos; 6—7 v. plaukimo baigminės varžybos Fenn College, Euclid Ave., prie E. 24 st.; 2—5 v. Lengvosios atletikos rungtynės Patrick Henry High School stadijone, Arlington Ave., prie E. 123 St.

Rugpiūčio 4 (sekmadienį) 12—3 val. lengvosios atletikos pirmenybės Patrick Henry High School stadijone.

Lietuvių visuomenė nuoširdžiai prašome atsilankyti į pirmenybes ir parodyti, kad mums rūpi mūsų jaunimo pasiryžimas parodyti savo jėgas ir atstovauti savo tautai.

Clevelando Organizacinis Komitetas

LOOK LISTEN AND LIVE!

To safeguard the United States from the horrors of an atomic air attack, civilian volunteer plane spotters are urgently needed now in the Ground Observer Corps. Join now! Contact Civil Defense today.

Keep your eye on the sky in the

GROUND OBSERVER CORPS

Call or write Civil Defense

Lengvosios atletikos varžybos Hartforde

Rugpiūčio 10—11 Hartforde įvyks Fasko Rytų Apygardos pirmenybių II-sis ratas. Bus varžomasi: lengvojoje atletikoje, lauko tenise, plaukyme ir futbole. Varžyboms jau užsiregistravo: New York LSK, Brooklyno Atletų Klubas, Hartfordo Grandis, Waterburio Gintaras. Laukiama registracijų iš Philadelphijos, Bostono, Baltimorės, New Jersey ir Worchesterio. Varžybose gali dalyvauti visi rytinio JAV pakraščio sporto klubai ir atskiri sportininkai, užpildę Fasko registracijos formalumus adresu: Fasko Rytų Sporto Apygarda — 85—09 88th St., Woodhaven 21, N. Y. tel. VI 6-3246.

Pirmenybes praveda Hartfordo Grandis ir Waterburio Gintaras. Be sportinių varžybų, įvyks dar didžiulis jaunimo balius.

Fasko Rytų Apygarda

★

Fasko Rytų Sporto Apygardos pirmenybėse susitinka 3 futbolo vienuolikės: New Yorko LSK, Waterburio Gintaras ir neseniai gimusi Bostono Dainava.

Lietuvių Sporto Žaidynėms Rochestery, kurios įvyks rugpiūčio 31 ir rugsėjo 1 nustatyta, kad gali iš kiekvienos apygardos dalyvauti tik viena futbolo vienuolikė.

Lauko tenise New Yorkas dalyvauja su jaunomis jėgoms. Jos, atrodo, bus kietas riešutas jau gerai užsirekomendavusiems Hartfordo tenisininkams. Pirmą kartą New Yorko LSK išeina į lengvosios atletikos areną. Geriausios sekmės.

Laimėtojai pirmųjų, antrųjų ir trečiųjų vietų bus apdovanojami diplomais, o Rytų Sporto Apygarda paskyrė lengvosios atletikos pereinamą taurę. Klubas, surinkęs pirmenybėse daugiausia taškų, laimi šią taurę vieneriems metams, 3 metus iš eilės arba 5 metus be eilės laimėjęs gauna taurę nuosavybėn.

DOVANŲ SIUNTINIAI

Į LIETUVĄ, LATVIJĄ, ESTIJĄ, UKRAINĄ IR KITAS SOVIETŲ RUSIJOS DALIS
APMOKANT MUITĄ ČIA

VEIKIA PAGAL SPECIALIAI SUTARTĄ INTURIST, Maskvoje, Leidimą

AR JŪS IEŠKOTE?

- Patikimos Bendrovės
- Skubaus ir veiklaus patarnavimo
- Bendrovės su daugiau kaip 25 metų patyrimo
- Tinkamo atlyginimo pagal nuostatus
- Mandagaus kiekvienam paskirai rodomo dėmesio ir patyrusio individualaus pakavimo
- Pristatymo įrodymo — jūsų siuntinio gavėjo parašo.
- Bendrovės, kur kyšius priimti yra uždrausta

MĖGINKITE:

PARCEL DEPARTMENT

GLOBE TRAVEL SERVICE

PHILADELPHIA 6, PA.
716 Walnut St., Tel. LOcust 3-4955
Kasdien 9-5, trečiadieniais 9-8 val.

NEW YORK 23, N. Y.
1991 Broadway, Tel. LYceum 5-0900.
Kasdien ir šeštadieniais 9-5.
(uždaryta sekmadieniais).

DETROIT 10, MICHIGAN
6146 Michigan Ave., Tel. TA 5-7560.
Pirm., antrad., treč. ir ketvirt. 9-6, penktadieniais ir šeštadieniais 9-9.

CHICAGO 32, ILL.
4102 Archer Ave. Tel. FR 6-6399
Kasdien 9-7, šeštadieniais 9-5.

SO. BOSTON 27, MASSACHUSETTS
Room 10, Ellis Bldg, 409 E. Broadway
Tel. ANdrew 8-8764.
Kasdien 9-5, šeštadieniais 8-2, Ketvirtad. 9-7.

CLEVELAND 3, OHIO.
1165 E. 71 St., Tel. UTah 1-0807.
Kasdien 10-7, šeštadieniais 10-5.

Atsiųsdami siuntinius mums paštu taip pat susilauksite tokio pat skubaus ir tinkamo patarnavimo. Sąskaita jums išsiunčiama tą pačią dieną, kada gaunamas jūsų siuntinys. Informacijos ir katalogai bus jums siunčiami paprašius.

H. W. MALE

Menders

ADYMUI VILNOS
Reikalingas patyrimas
Geras užmokestis
SCANDIA MILLS
53 Hope St., Brooklyn, N. Y.
EV 4-1213

H. W. FEMALE

OPERATORS
DRAPERS
exp. on dresses; good pay in our plant; steady year round work.
R. Mignon and Sons
498 7th Ave., — 9 floor NYC

SLEEP, IN MAIDS WANTED
Top Salaries, Finest Homes
N. Y. Area
Write
A I Employment Agency
100 Main St. Heampstead, L. I., N. Y.—IV 3-1845

DISPLAY

Flushing Imported Cars
135-09 Northern Blvd.,
FL 3-0200
Announces the opening of the
Largest foreign and sports car service center in N. Queens.
6 Mechanics at all times
Call our engineering division for modified sports cars and special-built racing cars.

LOURDES ROSARY.
Imported from France
The only cross containing water from the fountain of the shrine of saint Bernadette at Lourdes
Hold in your hands this wonderful Cross which contains a flasket of Water from the miraculous Fountain of Lourdes, for you to keep or to give as a never to be forgotten gift:
Send 2.00 now (No C. O. D.)
Satisfaction guaranteed or money back.
ROMAIN, DEPT. L.
21 Ormand Ave., Oaklyn, N. J.

DINER FOR SALE

DINER IN ROCKVILLE CENTER
$5000 Buys 52 seat diner, excellent location, good lease, home trade. Must be seen.
RO 6-0780

SUMMER CAMPS

Camp Mother Mazzarello
Guest home for Women
Ideally located. $30 week.
For further information write
CAMP DIRECTRESS
659-723 Belmont Avenue
North Haledon, N. J.

SUMMER RENTALS

GREENVILLE, N. Y.
Namas su baldais ir kitais reikalingais dalykais pusei mėnesio ar sezonui. Skambinti: INdependence 3-6709.

RESORTS

A HAVEN FOR ELDERLY PEOPLE
Gracious living, city conforts, individual care, excellent food, home-like surroundings, single and double rooms. $35 weekly.
Write or phone.
London Hill Hotel
Jackson Mills, N. J.
Tel. Lakewood 6-2255

OTIS VIEW MANOR
DEPT. L
Savininkai F & G Tarantino
Catskill, N. Y.
Tel. Catskill 897 M1
Elegantiška užeiga, erdvi (100 akrų) gražiuose Catskill kalnuose. 1260 pėdų aukštumoje. Amerikos italų virtuvė. Trys gausūs valgiai per dieną. Kambariai su vandeniu, šiltu ir šaltu bei šildomi. Maudyklės. $42 ir daugiau savaitėje. Visokios pramogos. Specialios kainos savaitgaliams. Siunčiama veltui brošiūra. Privačios kabinos, su šaueriais. Plaukymo baseinas. Netoli katalikų bažnyčia.

HOTEL
ISLE DE CAPRI
Prie pat vandenyno
80 kambarių ir maudynės
Valgiai amerikoniški ir europietiški
- Privatus pliažas
- Valgomasis su apšyldymu
- Pasilinksminimai vyksta vakarais mūsų bare.

Veikia ištisus metus
Ocean Ave.
Long Branch, N. J.
CApital 9-1700

TEMPEL INN.
LIVINGSTON MANOR 6, N. Y.
Phone—Livingston Manor 290
Beautifully located on Shandelle Lake 160 acres, 2,500 feet elevation, Excellent meals, hot and cold running water in all rooms, showers on floor. Boating, bathing, fishing. No bar. Near catholic churc.
Rates on Request

RIVERVIEW FARM
Prattsville 5, N. Y.
Tel.: 3-404
"For fun... For relaxation"
Set at the edge of the town high up in the Catskills. Modern rooms, also private cabins. Excellent cuisine served hotel style. Swimming, fishing, bicycle, lawn sports, dancing, horses, churches and golf. Families invited, $35 to $40
Write or call: Mrs. MOORE, Prop.

NEW RICHMOND
Kentucky Ave. First from walk Ocean view rooms. Large veranda, TV. Modern airconditioned Restaurant, Elevator, Private baths & running water. Walk to Cath. church.
For summer
$2.50 per person up. Write for Free Hotel literature. W. F. Kneller. Own., Mgr. Phone Atlantic City 5-0151. Free bathing.

Compelling Incident Behind The Iron Curtain
THE STUDIO INC.
"THE PLAY'S THE THING"
PRESENTS
THE PRISONER
By BRIDGETT BOLAND
WITH ... GEORGE LINCOLN As The Hunted
JOSEPH THOMAS As The Hunter
RAY BERTRAND As The Keeper
AND . . . Directed By PAUL NEIL de SOLE
ST. JOSEPH'S COLLEGE
FRI. & SAT. JULY 26—27 FRI. & SAT. AUG. 2—3
CURTAIN AT 8:30
ALL SEATS $1.50
FOR RESERVATIONS CALL JA [illegible]

Hotel Vendome Plaza
WEST END, LONG BRANCH, N. J.
Geriausias modernus viešbutis privačiame West End pliaže.
LONG BRANCH, N. J.
$55 ir daugiau vienam asmeniui 2 asmenų kambaryje
- visi modernūs patogumai
- Virtuvė amerikoniška ir itališka
- Bar-Cocktail Lounge
- Šokiai—kinas
- Pasilinksminimai pagal skonį
- Pobūviai savaitgaliams

[illegible] COLLETTI, MANAGER
LA [illegible] (in NYC) [illegible]
CA [illegible] (In Long Branch) [illegible]

SUPERIOR PIECE GOODS CORP.

Urmo (wholesale) bei smulkmenų (retail) importuotos bei vietinės vilnonės ir maišytos medžiagos, suknelių bei paltų medžiagos, šalkos.

Mes parduodame geriausios rūšies pigiausiomis kainomis

DUODAMA SPECIALI NUO LAIDA UŽ MEDŽIAGAS SIUNČIAMAS Į LIETUVĄ

200 Orchard St. New York 2, N. Y.
Kampas Houston St.
Telef. AL 4-8319

TALARSKI
FUNERAL HOME
LAIDOTUVIŲ DIREKTORIAI
380 Maple Avenue, Hartford, Conn
Maloniai patarnauja lietuviams naujai įruoštose patalpose, prieinama kaina.
Tel. CHapel 6-1377

SIUNTINIAMS Į LIETUVĄ

Tamsta rasi didelį pasirinkimą vilnonių medžiagų vyrų kostiumams ir švarkams, moterų eilutėms, suknelėms bei švarkams. Maišytos ir raycninės medžiagos parduodamos griežtai urmo (wholesale) kainomis.

K and K FABRICS
1158 East Jersey Street, Elizabeth, N. J.
PRIE CITY SAVINGS BANK Tel. EL 4-1711
ATDARAS KETVIRTADIENIAIS IKI 9 VAL. VAKARO
Mūsų kainos vyrų drabužiams prasideda nuo 9.50 už pilną eilutę

JONO IR ANGELINOS ANDRIULIŲ IR JŲ ŠEIMOS

MICHIGAN FARM SŪRIS

Fountain, Michigan

Jūs esate namuose ar kur keliaujate, visuomet reikalaukite Michigan Farm Sūrio. Šis sūris jau per ilgus metus gaminamas Jono ir Angelinos Andriulių ir jų šeimos, Fountain, Mich.

REIKALAUKITE TIK MICHIGAN FARM SŪRIO

Jeigu abejojate, paprašykite paragauti. Jūsų skonis jums pasakys. Mes norime, kad Jūs patys būtumėt sprendėjas. Mes esame labai dėkingi sūrio mėgėjams ir gerasiems krautuvėms, kad Jūs tiek išpopuliarinot Michigan Farm Sūrį, kuris paliko visų mėgiamiausiu. Mes pasižadame ir toliau jums gaminti tik patį geriausią sūrį.

MICHIGAN FARM CHEESE DAIRY, INC.
Vieninteliai šio sūrio gamintojai FOUNTAIN, MICH.

Aptarnavimui ir informacijai rytuose prašome kreiptis:

PETER LISAUSKAS
69-15 53rd Avenue, Maspeth, N. Y. Tel. TW 4-8087

VICTOR ABECUNAS
351 Park Street, New Britain, Conn. Tel. BA 3-1342

JONAS JAKUBAUSKAS
634 N. Denison Street, Baltimore, Md. Tel. Longwood 6-2622

MEČISLOVAS KAVALIAUSKAS
24 Prospect Street, Hyde Park, Mass. Tel. Hyde Park 3-3975

GEORGE GALCNAS
1400 Caniff, Detroit, Mich. Tel. T. O. 8-7062

STANLEY METRICK
1804 W. 47th St., Chicago, Ill. Tel. Yards 7-8393

JOHN SHURNA
5418 So. Albany, Chicago, Ill. Tel. Grovehill 6-7783

ALLAN STEWART
4310 No. Broad St., Phila., Pa. Tel. Glasstone 5-1310

Draudimo reikalais, taksų (Income Tax) paruošimui, notorinių dokumentų tvirtinimui

kreiptis pas

Juozas Andriušis

GENERAL INSURANCE BROKER
CONSULTANT - NOTARY PUBLIC

Užpildomi federaliniai bei valstybiniai taksai, tvirtinami įvairūs dokumentai.

Įvairiose draudimo įstaigose apdraudžiama automobiliai, namai, baldai, biznis ir asmeninis turtas nuo ugnies ir įvairių rūšių atsakomybės bei pavogimo. Save galite apsidrausti nuo nelaimingų atsitikimų bei ligos, kartu apmokant ir ligoninės išlaidas.

Gyvybės apdraudimas — TRAVELERS INS. CO., Hartford, Connecticut

Greitas ir sąžiningas patarnavimas.

Kreiptis: šiokiadieniais 9 val. ryto iki 8 vąl. vak.

Juozas Andriušis
87—09 Jamaica Ave. Woodhaven, 21, N. Y.
Virginia 7-4677

Sportas

7-jų sportinių žaidynių 2-ojo rato

(Fask pranešimas Nr. 12)

1. Pranešame, kad 7-jų Š. Amerikos Lietuvių Sportinių Žaidynių 2-jo rato varžybos įvyks rugpiūčio 31—rugsėjo 1 dienomis Rochesteryje, N. Y.

2. Fasko pavedimu žaidynes vykdo Rochesterio SLK Sakalas.

3. Žaidynių programa: a) Lengvoji atletika: vyrams: 100 m. 200 m. 400 m. 800 m. 1500 m. 4x100 m. estafetė; 3000 m. ėjimas; į tolį, į aukštį, trišuolis, į aukštį su kartimi; rutulys diskas, ietis. Moterims: 50 m. 100 m. 4x60 m. est.; į tolį, į aukštį; rutulys, diskas, ietis. Jaunimas: 100 m. 200 m. 1000 m. 4x100 m. est.; į tolį, į aukštį; rutulys (12 lbs.), diskas (jaunių), ietis (jaunių). Mergaitėms: 60 m. į tolį, į aukštį, rutulys diskas. Jauniams: 60 m. į tolį, į aukštį, rutulys (8 lbs.), diskas (moterų) 4x60 m. estafetė.

y) Plaukymas: Vyrams: 100 yd. laisvu stiliumi, 400 yd. 1. st., 100 yd. krūtine, Moterims: 50 yd. 1. st., 100 yd. 1. st., 50 yd. krūtine, 50 yd. nugara. Jauniams: tas pats kaip moterims.

c) Lauko tenisas: vyrų vienetas, vyrų dvejetas; moterų vienetas, moterų dvejetas; mišrus dvejetas; jaunių vienetas.

d) Futbolas:

4. Žaidynėse turi teisę dalyvauti kiekvienas lietuvių sporto vienetas ar pavienis sportininkas, nenusižengęs mėgėjų sportinės drausmės nuostatams, per atatinkamą sporto apygardą atlikęs metinę sportininko registracijos prievolę, kvalifikavęsis iš apygardinių pirmenybių (jei numatyta) ir tvarkingai atlikęs registracijos formalumus.

5. Jaunių ir mergaičių gimimo datos riba — 1939 m. sausio 1 d. Jaunučių — 1943 m. sausio 1 d.

6. Dalyvių skaičius futbole apribojamas iki 4 komandų (2 iš Vid. Vakarų Sporto Apygardos, po 1 iš Kanados ir Rytų apygardų). Reikalui esant šiom komandom išaiškinti turi būti pravedamos apygardinės pirmenybės.

Taipogi dalyvių skaičius bus apribotas ir lauko tenise, pagal Fasko nustatytą sistemą, imant pagrindu apygardinių pirmenybių davinius.

Lengvojoje atletikoje dalyvių skaičius neapribojamas, tačiau ir plaukyme yra nustatytos minimalios normos, kurių neatsiekę dalyviai žaidynių metu nebus kvalifikuojami, nežiūrint kokią vietą jie beužimtų.

7. Registracija vykdoma per sporto klubus užpildant atatinkamus registracijos lapus ir juos prisiunčiant iki š. m. rugpiūčio 10 d. adresu: Vytautas Grybauskas, 139 Mohawk St., Rochester, N. Y. (telef. HO 7-5025).

Klubams nepriklausą sportininkai registruojasi tiesiai pas rengėjus.

8. Registracijos lapai kartu su smulkesnėmis informacijomis yra išsiuntinėjami visiems sporto klubams. Žaidynių nuostatus galima įsigyti iš Fasko prisiunčiant 24 c. pašto ženklų.

Faskas

GYVULINĖ karalienė, išrinkta Brooklyno kolisejune.

[illegible]

A) 1... Kg4-h4 2. [illegible] f4+ 3. Kh3 [illegible] ir [illegible] Bg4 ar [illegible] B) 1... Kh5 2. Bc7 f4+ 3. Kh3 B:f2 (atrodo stipru 3... Bc4. Balti jo negali mušti dėl g4+, bet gąsdinimas Bf5+ sustabdomas Ba3-a5!!) 4. Bd7+ Kg6 5. B:a6+ Kh7 6. Bh6+! Kg7, nes jei K:h6 gautųsi patas t. y. lygios (7. Bg8+ Kf7 8. Bf6+ Ke7 ir taip karalius nuėjęs iki c7 po Bd7+ nueitų į b6 ir laimėtų.

Pati partija sekė šitaip:

1... f4+, 2. Kg4! Bg2+ 3. Kh3 Bf2 4. Kg4 B:h2 5. B:a6+!! R:a6 6. Bc6+ Kh7 7. B:a6 Bg2+ 8. Kh5 Bg3 9. Bh6+ Kg7 10. Bg6+ Kf7 11. B:g5 B:f3. 12. Kg4 lygios.

Juodi: Tautvaiša

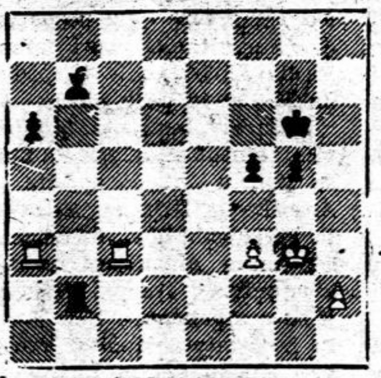

Balti: Bobby Fischer

LITUANUS

laukia talkos — surask jam už 1 dol. naują skaitytoją 916 Willoughby Ave., Brooklyn 21, N. Y.

BUILDING SERVICE

METSCH CONSTRUCTION CORP.
Alterations, modernizing, New York
Basement to attic, Interior and Exterior Carpentry, Plumbing and Electrical, Masonry, Cement, Brick
All Boros, Low Rates, Terms
LE 4-5027 — 47086
For estimate ask Dept. "L"

FARMS

Hog & Poultry Farm

Milton, Del. Hog and poultry farm, splendid opportunity, only 15 miles from ocean resort & rm brick dwelling, several outbuildings, priced very reasonable. Call Sweetman UL 2-2868, Brooklyn, N. Y.

[illegible] FOR SALE

[illegible] HOUSE. [illegible] grounds [illegible] open fireplace, dining room, kitchen, 2 baths, 1½ mile to Catholic church, priced right.
CHARLES BOSCH
ELDRED, N. Y.
BARRYVILLE 2180

GARDENING SERVICE

ANY GARDEN PROBLEM SOLVED
No Matter What Your Garden Problem We Can Solve It.
Permanent Lawns, Started Now, Reasonable Prices, Phone Now
AS 8-8809 Bus RA 8-2828 Home
DANNY'S GARDEN CENTER

REAL ESTATE

BENSONHURST
2 šeimų "semi-detached" namas 5½ ir 6 kamb., apšildoma variniai vamzdžiai, garažas, naujas stogas, švarus rajonas. Kaina prieinama $18,250
Jack Lupo Realty Co.
38 St. ir 9 Ave, Brooklyn, N. Y.
Tel. GE 6-2000
Turime namų 1, 2, 3, 4 ir 6 šeimom jum prieinamom kainom.

OPOPRTUNITY IN FREEPORT
Long Island
English tudor; beautifully landscaped; 75x100 plot; 3 mastersized bedrooms; 22' living room; fireplace, full dining room; large kitchen with breakfast alcove; semifinished basement; expansion attic Near Catholic institutions. Asking $16,500. Principals only. FR 8-2728

IDEAL FOR RETREAT HOUSE
Patchogue—Lakefront, landscaped plot 100x258. 8 rooms, modern. 7 years old, full waterproof cellar. Asking $35,000. In Catholic community. Call or write A. Robinson, 52 Short Road, Patchogue, L. I., or write Box No. 5-16, Rm. 830,11 W. 42nd St. NYC. Tel.: GRover 5-0606

6 ROOM HOUSE FOR $8,900
Forestburgh, Sullivan County, NY. Price $8,900. 6 Rooms and bath, large garage, water, gas, electr., in house: frontage 125 feet. Highway 42 to mail box, 64-B, Route 1, road to house. Near Shoo Foo den on 42, also St. Joseph's Camp. Easy to find. Phone Fieldstone 8-5168

IN BEAUTIFUL YAPHANK, L.I.
Beautiful year-round house, 2 acres, all modern equipment in kitchen, 2 modern baths terraces overlooking gorgeous landscaping. In Catholic area. Asking $15,500. Extras Must be seen to be appreciated. Call:
YAphank 4-3762 or CL 6-3811

ST. FIDELIUS PARISH
College Point, $17,980 house, 6 rooms Also finished attic. Suit large family. Near Whitestone Bridge, school and Catholic Institutions. On landscape shaded 1/4 acre.
Hickory 5-0685

ST. LORETTO PARISH
in Hempstead, L. I.
Tudor Cape Cod—6½ rooms, 3 bedrooms, Field Stone Brick — State rd. Insulated garage, finished basement with complete kitchen and living room, near Hofstra and Adelphi Colleges. Must be seen. This is real value for $18,000. Phone for appointment IV 9-4536 Friday Eve. All day Mon. Tues. Wed. Thurs.

SUMMER HOTELS

ENJOY YOURSELF AT THE FLEETWOOD HOTEL
[illegible] Ave., 2nd Hotel from boardwalk 1½ blocks to Catholic church. Elevator, Garage, Parking lot, Bathing from hotel, Hospitality, Cleanliness. Phone: Atlantic City 4-3685
Rates:
$2.50 to $3.50 per person, 2 in rm.
$4.00 to $5.00 per person, 2 in rm.
(Private bath & shower)
New Ownership—Mgt.

Skaitykite "Aidus" 680 Bushwick Ave. Brooklyn 21, N. Y.

[illegible]

[illegible] Ave. Or Phone NE 9-3094

LAKE MOHAWK, L. I.
Charming 3 bedrooms year round home; near beach; living room with fireplace raised dining area, kitchen, bath automatic heat; garage.
$12,500
Summer rentals available
Harriette Luster, Realtor
Sparta Theatre Centre, Rt. 15
Sparta. N. J. Next Mullers Delicatessen. Phone:
Lake Mohawk 8405-3481

25-YEAR MORTGAGES
20% DOWN
Near public and parochial schools, shopping center and excellent transportation.
LINCOLN HOMES
N. Magnolia St., Off Washington Ave., Pearl River, N. Y.
Pearl River 5-8232 or Gregory (N. J.) 2-0351
DIRECTIONS: G. W. Bridge and Route 4 to Kinderkamack Road, North on Kinderkamack Rd., which becomes N. Pearl St., Pearl River, to dead end. Turn left to Magnolia St. and right to Model Home.
Another Project of Lincoln Home Const. Co.
Builders for Over 25 Years.

OPPORTUNITY IN FLUSHING, L. I.
Flushing Bway, 1-fam. $25,000 9 rms. 2 baths, finished recreation rm. 2 car garage, 40x100. Near all transit and Catholic institutions.
Call owner. FL 8-5280

Kas norėtų skelbtis Darbininke, prašomas skambinti
G Lenmore 2 — 6916

CANCEL OR CHANGE
[illegible]

REAL ESTATE

ROSA DEL MONTE
R. J. Zarna Box, Prop.
Telef. HAines Falls 586
Elegantiškas ir puikus ūkis Catskills kalnuose, 3000 pėdų aukštumoje. Gera virtuvė, tvarkoma savininko. Pamėginkite, kad tikėtumėte. Tris kartus duodama gausiai valgyti. Kambariuose yra šiltas ir šaltas tekantis vanduo. Visoki pasilinksminimai; juos praves garsusis HELLUNKER BERNE: piano Akordeono specialistas.
P. O. Box 138 Haines Falls, Greene Co., N. Y.

BUYS A HOMESITE
SUMMER OR YEAR ROUND
$50 DOWN
BALANCE EASY TERMS
TO SUIT YOUR PAKET
ROSEHILL ACRES
ACCORD, N. Y.
Call or write to
FRANK ALTIERI
Rate 209, Stone Bridge, N. Y.
Phone: Kingston 31J1
Highfalls 4602

Gera pirkinys Staten Island
5 kambarių privatus namas su veranda ir garažu. Sklypas 40x125 Arti susisiekimo, bažnyčios, mokyklos bei krautuvių.
$8,000. GI 7-8026

ROCKVILLE CENTER, VIC.
Very attractive and unusual buy. Unique country estate over 1 acre, lovely shade and fruit trees, shrubs, flowers, lawn sloping down to beautiful bulkheaded lagoon, with private dock. Income property, consisting of one two family house, colored tile baths; one 3-room cottage; also 2½, 3 and 4 room grund floor apts. in Ranch-type building; 4 garages; tool house; hot-house; central oil heating plant. Everything modern Convenient churches, schools, stores and all transportation. Gross rental ower $7,980. Illness compells move. Price 6 times yearly rental. Brokers protected.
Owner, HO 6-1123

$8000 BUYS A 4 Room House in Ronkonkoma L.I.
Modern kitchen bath, all improvements, large basement, near catholic church. Asking $8000
Lawrence Doyle
Ronkonkoma 9-5553

FLUSHING, NORTH SIDE. Elegantiškas, didelis, švarus, 6½ kambarių. Dideli, patogūs kambariai su priedais kaip pirmo aukšto seklyčia (gali būti TV kambarys arba studija. Erdvus gyvenamasis su gretimu vėsiu porčiumi. Pilnas formalus valgomasis. Didelė, šviesi virtuvė su patogia piantrebei 1 aukšto vonia. 2-as aukštas: 3 didžiuliai miegamieji; vienas 23' ilgumo su pilna vonia. Plius kita vonia bei 4 įeinami kliozetai. Gražiai dekoruota ir kilimais išklota. Viskas gražiai pastatyta ant 68x100 sklypo. Priedų tarpe yra didis Westinghouse šaldytuvas. Parduodamas žemiau savo kainos $22,490. Nelauk.
Thomas Van Riper
219-02 Northern Blvd. BA 5-6700

HOME REPAIRS

HOME OWNERS DEAL DIRECTLY WITH FIORE BROTHERS ON ANY JOB FROM CELLAR TO ROOF AND SAVE ON THE SALESMEN'S COMMISSION NO MONEY DOWN, UP TO 7 YEARS TO PAY

- ALTERATIONS • HEATING • PAINTING
- ATTIC ROOMS • IRON WORK • SIDING
- BASEMENT • DORMERS • PATIOS
- BATHROOMS • MASONRY • TILE WORK
- GARAGES • KITCHENS • ROOFING • STONE FRONTS

ESTIMATES FOR FREE CALL: SOuth Orange 3-0040 DAY or NIGHT

FIORE BROS, Inc., 15 Vose Ave, So. Orange. Dept. "L"

[illegible] RESTAURANT INC.
[illegible] STREET NEW YORK [illegible], N. Y.
FINEST SWEDISH SMORGASBORD
Luncheon—Cocktails—Dinner
Air Cooled PL 9-6360

WATERFALL HOUSE AND COTTAGE GILBOA, N. Y.
Tel. Gilboa Gorge [illegible] N. Y. Tel. [illegible]
[illegible]

Darbininko administracijoje galima gauti šios knygos

RELIGIJA IR FILOSOFIJA

Naujasis Testamentas	$2.00
Saulės giesmė, A. Maceina, 454 p.	$5.00
Didysis inkvizitorius, A. Maceina, 222 p.	2.00
Marija kalba pasauliui, G. de Fonesca, 264 p.	2.00
Pranašystės apie pasaulio galą, Prel. P. Juras, 111 p.	1.00
Džiaukis gyvenimu, O. Swet Marden, 72 p.	0.70
Šventas Antanas Paduvietis, Nello Vian, 145 p.	1.00
Ateitininkų ideologija, prof. St. Šalkauskis,	$3.00
Prie viltics kryžiaus, Dr. J. Prunskis, 139 p.	1.50
Laisvė ir būtis, Dr. J. Girnius, 151 p.	2.00
Milžinas, didvyris, šventasis, Dr. Pr. Gaidamavičius, 246 p.	2.00
Šventasis Kazimieras, Z. Ivinskis, 220 p.	3.00
Aušros žvaigždė, Tyruolis, Marijos poezijos antologija.	2.00
Amžinoji auka, kun. V. Pikturna	2.00
Šv. Jonas Bosco, kun. J. Lemoyne, 755 psl.	5.00
Jaunystės maršas, Alfas Sušinskas, jaunimui skirta knyga, 260 psl.	2.00

MALDAKNYGĖS

Sveika Marija, St. Yla	$2.50
Viešpaties Angelas kun. A. Sabaliauskas raud.	$2.00
de luxe	$4.50
Apsaugok Aukščiausias — kun. dr. P. Aleksa	$1.00
Jaunuolių maldos, kun. Kirvelaitis, auks.	$1.75
balt.	$2.50
Atlaidų šaltinis,	$4.00
Būk mums malonus, Kan. F. Bartkus, 413 p.	2.00

LIETUVOS ISTORIJA IR GEOGRAFIJA

Lietuvos vaizdų albumas, V. Augustinas II l.	6.00
Lietuvos archyvas (bolševizmo metai), 436 p.	1.50
Vyskupo Valančiaus biografijos bruožai, Vac. Biržiška, 100 p.	1.00
Legendariškieji O. F. M. kankiniai, 45 p.	0.50
Česlovas Sasnauskas, J. Žilevičius, 127 p.	2.00
Nepriklausomos Lietuvos pinigai, J. Karys	5.00

BELETRISTIKA

Anoj pusėj ežero, P. Andriušis, 101 p.	1.50
Mėnuo vadinamas medaus, Nelė Mazalaitė, 220 p.	2.50
Mistiniame sode, M. Vaitkus atsiminimai, 207 psl.	$3.00
Kur bakūžė samanota, A. Vaičiulaitis	$2.00
Petras ir Liucija, R. Rolland, 112 p.	1.20
Tipelis, Pulgis Andriušis. Humoristinis romanas, 240 p.	3.00
Audra Žemaičiuose, Vl. Andriukaitis, 218 p.	2.20
Didvyrių žemė, Karolė Pažėraitė	1.00
Gabija, metraštis	6.00
Raudoni batukai, J. Savickis, 134 p.	1.50
Susitikimas, J. Gailius, 155 p.	1.50
Don Kamiliaus pasaulis, 324 p.	3.00
Eldorado, apysakaitės ir vaizdeliai, 150 p.	1.80
Valentina, A. Vaičiulaitis, 142 p.	2.00
Siela už sielą. D. Pilla, 304 p.	2.00
Algimantas, V. Pietaris, 267 p.	2.00

POEZIJA

Konradas Valenrodas, A. Mickevičius, 97 p.	
Semeniškių Idilės, Jonas Mekas.	1.00
Šventieji akmenys. F. Kirša, 112 p.	1.50
Etapai (įrišta), J. Kėkštas, 141 p.	3.00
Laukų liepsnos, A. Tyruolis, 44 p.	1.00
Atviros Marios, L. Andriekus, 136 p.	2.00
Anapus teisybės, A. Gustaitis, Humoristiniai eilėraščiai, 144 psl.	2.20

DRAMA

Gims tautos genijus, L. J. Voicekauskas, 80 p.	1.50
Žiurkių kamera, J. Grinius, 120 p.	1.50

MUZIKA

Missa in honorem Imm. Cordis	1.50
Lietuviška muzika, Č. Sasnauskas, 133 p.	3.50

VAIKŲ LITERATŪRA

Vaikų knygelė, Vysk. Valančius, 155 p.	1.80
Pasakos, Haufas, 93 p.	1.25
Velykų pasakos, N. Butkienė, 32 p.	1.00
Baltasis vilkas, K. Binkis, 36 p.	1.00
Lapės pasaka, V. Pietaris, 96 p.	1.10
Po raganos kirviu, J. Jankus, 101 p.	1.50

ĮVAIRIOS

Amerikos lietuvių vardynas, 279 p. 5.00 ir 7.00 (įrištas)

Darbininko administracija 910 Willoughby Ave., Brooklyn 21, N. Y.

NEW YORKO ŽINIOS

Kun. dr. St. Valiukaitis gavo iš Lietuvos telegramą, kad Kaune liepos 24 mirė jo brolis Jonas Valiušaitis. Pranešama giminėm ir pažįstamiem, kad už velionio vėlę bus laikomos iškilmingos mišios rugp. 3, šeštadienį, 9:30 val. St. Francis de Paula bažnyčioj, 219 Conselyea St. (prie Bushwick ir Metropolitan Ave.) Brooklyne.

Tėv. Viktoras Gidžiūnas Ateitininkų Federacijos Vadas, praeitą savaitę buvo išvykęs į Kanadą, kur dalyvavo moksleivių ateitininkų stovykloje.

Angelų Karalienės par. bažnyčioje parcinkulės atlaidai prasidės kietvirtadienio vakare ir baigsis penktadienį. Pamokslus sakys Tėv. V. Gidžiūnas.

Atletų klubas šiemet jau rengia antrą pikniką rugpiūčio 17, Polish National Hall, Sutphin Blvd., ten kur vyksta visi lietuviški piknikai.

Kennebunkport, Maine, pas tėvus pranciškonus atostogavo: dail. V. K. Jonynas su žmona, V. ir A. Žumbakiai, V. Vaišnoraitė, p. Dumbrienė, p. Babarskienė R. ir T. Alinskai. Ilgesniam sustojo dail. K. Žoromskis, kuris piešia apylinkės peisažus.

Mirė Juozas Jakaitis, 83 metų, gyvenęs 146 So. 2nd St., Brooklyne, mirė liepos 26 d. 11 v. naktį. Jis buvo ilgus metus kolektoriumi Angelų Karalienės parapijos bažnyčioje.

[illegible] turės ir pilną programą, kur atsilankę [illegible] apžvelgti Lietuvos istoriją, geografiją, literatūrą, meną. Bebaigiant dalyje bus atvaizdai ir atskirų kolonijų aprašymai. Angliškoji dalis jau renkama pranciškonų spaustuvėje, o bendroji dalis dar redaguojama. Keletas kolonijų redaktorių dar neištesėjo pažado surinkti žinias apie savo kolonijos organizacijas ir visuomenės vadus. Dar nevėlu tą spragą užpildyti, nes norima, kad žinynas išeitų pilnesnis ir geresnis. Taip pat nevėlu ir žinyną užsiprenumeruoti. Iš anksto užsisakę jį gaus už penkis dolerius kietais viršeliais, vėliau — 6 dol. Informacijas ir prenumeratas prašom siųsti Mr. A. Simutis, 41 W. 82 St., New York 24, N.Y.

Į Kennebunkportą, Me., kur sekmadienį prasidėjo Liet. Fronto Bičiulių studijų savaitė, iš New Yorko išvyko būrelis narių.

Sportininkų dėmesiui Fasko Rytų Apygardos pirmenybėse Hartforde rugpiūčio 31 —rugsėjo 1 LSK siunčia futbolo vienuolikę. Klubas dalyvauja ir lengvoje atletikoje bei lauko teniso.

Kas šiose žaidynėse norėtų dalyvauti, nors ir nepriklausytų LSK, prašomas registruotis pas J. Kepenį telf. VA 1-3247.

Skautų stovyklos reikalu šaukiamas skautų ir skaučių vadų pasitarimas rugpiūčio 2 d. 6 val. vak. pas R. Kezį, 130 Hendrix St., Brooklyn, N. Y.

● **Bronxe** reikalingas 4—5 kambarių su virtuve butas šeimai. Kas galėtų nurodyti, prašomas paskambinti Darbininko redakcijai telef. GL 5-7281.

SAUSRA dk. viename Suffolk County, Long Isla nd, jau pridarė nuostolių už 5 mil. dolerių. Tokios sausros nebuvo per 30 metų.

IŠ ŽMONIŲ AUKŲ IŠAUGO LAISVĖS STATULA

Kiekvienas, kas įplaukia į New Yorko uostą, mato didžiąją Laisvės statulą. Stovi ji Naujojo Pasaulio vartuose ir tarytum visiems kalba, kad čia yra laisvės žemė. Į ją su viltimi ir su ašarom akyse žiūrėjo pirmieji mūsų tautiečiai, kurie bėgo iš rusiškos caro tiranijos. Žiūrėjo ir tremtiniai, išvyti bolševizmo iš savo pastogių ir naujus namus surasdami šitame krašte.

Statula atsirado iš dviejų tautų draugystės. Kai Amerika sukilo prieš tiraniją ir kovojo už savo laisvę, jai į pagalbą atėjo prancūzai. Daug vėliau buvo įkurta Prancūzų — Amerikiečių Draugija. Šiai ir kilo idėja pastatyti Laisvės statulą. Pačią statulą iškalti apsiėmė prancūzai, o jos pedestalą — amerikiečiai.

Statulos autorius yra skulptorius Frederic Auguste Bartholdi. Atvykęs į New Yorką apsižiūrėti, kur būtų galima tokią statulą pastatyti, jis suplanavo ir jos dydį ir jos idėją — Laisvę. Grįžęs į prancūziją, ėmėsi darbo. Visame krašte buvo sukeltas didelis vajus ir surinkti iš žmonių pinigai, apie 250.000 dol. Pati vyriausybė nieko nepridėjo.

Pradžioje skulptorius buvo padaręs 9 pėdų modelį. Vėliau ji atskiromis sekcijomis padidino iki 36 pėdų. Kai buvo baigtas šis modelis, prasidėjo pačios statulos kalimas. Kiekviena dalis buvo didinama ir atskirai daroma. Ji visa apdengta variu, kuris per laiką oksidavosi ir apsitraukė žalia spalva. Pati statula yra 152 pėdų aukščio. Jos veidas turi 10 pėdų aukščio, viena akis — 2 pėdas ir 6 colius. Ranka, kuri laiko iškeltą žibintą, yra 42 pėdų aukščio ir 12 pėdų pločio.

Atskirai buvo padarytos visos statulos dalys. Ranka su žibintu buvo atvežta į Ameriką ir 1876 m. išstatyta Philadephpijoje, švenčiant 100 metų Amerikos nepriklausomybės šventę. Vėliau ji buvo atgabenta į New Yorką ir išstatyta Madison Squre. Paskui vėl ją nuvežė į Prancūziją. Statulos galvą išstatė pasaulinėje parodoje Paryžiuje 1878 m.

Jos galutiniam užbaigimui dar reikėjo keletas metų. 1884 m. ji buvo baigta ir pastatyta Paryžiuje žmonėm pasižiūrėti. Tada vėl buvo suardyta į dalis, pakrauta į laivus ir atvežta į New Yorką.

New Yorke tuo metu ėjo vajus statulos pedestalui statyti. Pradžioje jis sunkiai vyko, bet įsijungus New York World laikraščiui, per trumpą laiką buvo surinkta 125.000 dol. Tuo pečiu metu Fort Wood ir Bedloes saloje buvo pradėta pedestalo statyba. Taip pedestalas turi 150 pėdų, o ant jo stovi Laisvės statula 152 pėdų aukščio. Statula prezidento Clevelando buvo atidengta 1886 spalio 28 d.

Vėliau daug rūpesčio sudarė jos apšvietimas. Daug kartų buvo keista elektros sistema. Dabar jos žibintas turi specialią šviesą, kuri yra 2500 kartų stipresnė už mėnulio pilnatį.

Pradžioje ją tvarkė ir prižiūrėjo švyturių direkcija, nuo 1901 m. perėjo į Karo ministeriją. 1924 m. paskelbta kaip visos tautos paminklas, ir nuo 1937 ją prižiūri ir tvarko Amerikos parkų departamentas.

ALRK Federacijos jaunimo stovyklos statyba baigta, praneša statybos komiteto pirm. inž. J. Mikaila iš Detroito.

Su stovyklos užbaigimu skolų mokėjimas nesibaigia, o tik prasideda. Tuojau pat rangovams reikia sumokėti 8,000 dol., o už 6 mėn. dar 15,000 dol. Kiekviena auka šiam kilniam tikslui yra labai reikalinga ir miclai laukiama. Aukas siųsti: Jaunimo Stovyklos Globos Komiteto iždininkui — L. Heiningas, 12240 Tuiler St., Detroit 4, Mich., arba vietos globos komitetams.

Išnuomojami 2 kambariai ir virtuvė su apšildymu, 670 Belmont Ave., Brooklyn, telefonas TA 7-8293.

POILSĮ GRAŽIOJE GAMTOJ siūlo mūsų 4½ ir 5½ kambarių namai. Mes taip pat statome pagal norą. Telef. (N. J.) Toms River 8-4752, New York — REgent 4-2106.

[illegible] organizacijos [illegible] perrašinėjimo [illegible] vėl [illegible] Savo skolas [illegible] mokėjimu žymiai pagerino [illegible] parduosio. Nebuvo sunku [illegible] kol nebuvo gautas pagerinimo pripažinimas iš tų, kurie šio pagerinimo reikalavo. Nežiūrint sūriams nepalankių vasaros karščių, beveik visi atstovai jį vėl platina. Nežiūrint visokių kalbų ir New Yorko apylinkėje apsiėmė atstovauti Mamytės sūrį visiems gerai žinomi prekybininkai Antanas ir J. Kiaunės, 52 ir 59 Hudson Av., Brooklyn, N. Y., tel. UL 8-7821. Norint pristatymo į krautuvės ir į namus kreipkitės jų adresu ar patys pasiimkite iš šaldytuvų. J. Dagys yra fabriko įgaliotas atstovas prekybos organizacijos tvarkymo reikalams visuose miestuose. Užsakymo bei visais kitais reikalais kreipkitės: Scottville Cheese Inc., Scottville, Mich. Tel. 451 V. Paukštys ir C. Paukštys M. D., savininkai. (Skelb.)

Rickey Colletti, menedžeris Vendome Plaza viešbučio, Long Branch, N. J. paskelbia kainų papiginimą, galiojantį tuoj pat. Šis žinomas viešbutis yra prie jūros kranto, turi privatų pliažą, telefoną kiekviename kambaryje. Geras amerikoniškas ir itališkas maistas, įvairūs sportai bei pasilinksminimai. Paprašius prisiunčiama graži knygutė tems, kurie galvoja praleisti ten savo atostogas. (Skelb.)

"2 AC. 5 ROOM BUNGALOW modern bath, gas - coal comb. stove. Coops — 750 capacity, equipped, drilled well, Price $8000 Scheidell, Tel. 26, Jeffersonville, N. Y.

Stephen Bredes Jr.
ADVOKATAS
57 Sheridan Ave.
Brooklyn 8, N. N.
Tel. APplegate 7-7083

William J. Drake-Dragūnas
LIETUVIS ADVOKATAS
Telefonas JAmaica 6-7272

BOSTON, MASS.

BARANAUSKIENĖS ir SŪNUS
FUNERAL HOME
25 W. Broadway
South Boston, Mass.
JOSEPH BARACEVICIUS
Laidotuvių Direktorius
Tel. ANdrew 8-2590

WAITKUS
FUNERAL HOME
197 Webster Avenue
PRANAS WAITKUS
Laidotuvių Direktorius
Balsamuotojas
Cambridge, Mass.
NOTARY PUBLIC
Patarnaujame dieną ir naktį
Nauja moderniška koplyčia šermenims dykai. Aptarnauja Cambridge ir Bostono kolonijas automatiškomis kainomis. Kainos tos pačios ir į kitus miestus.
Reikale šaukite: Tel. TR 6-6434

NEW YORKAS

Tel. EVergreen 7-4335
Stephen Aromiskis
(ARMAKAUSKAS)
Graborius-Balsamuotojas
MODERNIŠKA KOPLYČIA
423 Metropolitan Ave.
Brooklyn, N. Y.

Tel. STagg 2-5043
Matthew P. Ballas
(BIELIAUSKAS)
FUNERAL HOME
M. P. BALLAS—Direktorius
ALB. BALTRŪNAS-BALTON
Reikalų Vedėjas
660 Grand Street
Brooklyn, N. Y.
NOTARY PUBLIC

EVergreen 8-9770
Joseph Garszva
GRABORIUS
BALSAMUOTOJAS
231 Bedford Ave.
Brooklyn, N. Y.

J. B. SHALINS - ŠALINSKAS
Laidotuvių Direktorius
84-02 JAMAICA AVE.
(prie Forest Parkway Station)
Woodhaven, N. Y.
Suteikiam garbingas laidotuves. Koplyčios nemokamai visame miesto dalyse; veikia ventiliacija.
Tel. Virginia 7-4499

TAURIAM LIETUVIUI

DIPL. INŽ. BALIUI SLIŽIUI

mirus

Jo šeimą ir artimuosius giliai užjaučia ir kartu liūdi

AMER. LIET INŽ. IR ARCH. S-GOS

NEW YORKO SKYRIAUS V-BA

"DARBININKO" METINIS PIKNIKAS

Įvyks Sekmadienį, Rugpiūčio-Aug. 11 d.

LIETUVIŲ LAISVĖS PARKE

340 MITCHELL AVENUE, LINDEN, N. J.

PROGRAMOJE: Lietuviškos dainos ir šokiai, grojant EDDIE ANDREWS orkestrui.

VALGIAI IR GĖRIMAI

Visi New Yorko bei New Jersey lietuviai maloniai kviečiami į šį jaukų lietuvių parengimą.
Specialus autobusas važiuos nuo Brooklyno lietuvių Apreiškimo bažnyčios 2 val. popiet.

KELIONĖ TEN IR ATGAL $1.75

Pradžia 2 val. popiet

Įeinant aukojama 75c.