[illegible]KAS

XLVII NO. 51 — SECOND-CLASS Postage paid at Brooklyn, N. Y. — KETVIRTADIENIS [illegible] LIEPOS - JULY 26, 1962 — [illegible] WILLOUGHBY AVE., BROOKLYN 21, N. Y. — 10 CENTŲ

Kas atrodo beviltiška šiandien, gali būt įmanoma rytoj

Taip drąsino Miliken ir kt., su Floodu laikydami pavergtuosius politine realybe, kurios pasipriešinimas, pasak Derwinskio, yra Sovietų vidaus krizių priežastis

Pavergtų Tautų Savaitė Kongrese susilaukė gausiai pareiškimų. Pagrindiniai pasisakymai Atstovų Rūmuose buvo liepos 16. Per porą valandų kalbas pasakė. 38 kongresmanai:

— Edward J. Derwinski, Ill., r., Daniel J. Flood, Pa. d., Barrat O'Hara, Ill. d., Thomas J. Lane, Mass. d., Harris McDowell, Del. d., William S. Bromfield, Mich. r., Dan. Rostenkowski, Ill. d., Horace Seely - Brown, Conn. r., William H. Miliken, Pa. r., Lucien Nedzi, Mich. d., William Murphy, Ill. d., Frank Becker, N. Y. r., John C. Kluczynski, Ill. d., George M. Wallhauser, N. J. r., John S. Monagan, Conn. d., Ray J. Madden, Ind. d., William Curtis, Pa. r., Florence Dwyer, N. J. r., William Green, Pa. d., Harold Ostertag, N. Y. r., Herman Toll, Pa. d., Herman T. Scheebeli, Pa. r., Robert Giaimo, Conn. d., Cornelius Gallagher, N. J. d., William B. Widnall, N. J. r., Robert R. Barry, N. Y. r., Philip J. Philbin, Mass. d., William S. Moorhead, Pa. d., John H. Dent, Pa. d., Edna F. Kelly, N.Y. d., Clement J. Zablocki, Wisc. d., John V. Lindsay, N. Y. r., Hugh L. Carey, N. Y. d., Thomas B. Curtis, Mo. r., John Lesinski, Mich. d., Seymous Halpern, N. Y. r., Laonard Farbstein, N. Y. d..

Senate liepos 17 ir 18 kalbėjo Alexander Wiley, Wisc. d., Kenneth B. Keating, N.Y. r., Ralph Yarborough, Texas d.

Daugelio pareiškimų būdingas mintis randame sen. K. B. Keating išreikštas. Jis kalbėjo:

Nelemties ištiktos tautos yra aiškiai pademonstravusios savo laisvės norą tokiais drąsiais žygiais kaip rytų Vokietijoje 1952, Vengrijoje ir Lenkijoje 1956. O milijonai pabėgę iš Bulgarijos, Čekoslovakijos, Estijos, Latvijos, Lietuvos, Rumunijos, Jugoslavijos į Vakarus rodė pasirinkimą gyventi laisvėje, ne komunistinėje tiranijoje.

Mes turime rodyti savo paramą laisvės idealam ne tik šauniais žodžiais, bet ir pozityvia politika. Laisvasis pasaulis turi būti ne defenzyvoje. Pavyzdžiui ir Berlyno byloje Jungtinės Valstybės neturi tenkintis tik defenzyva. Vakaram nėra reikalo demonstruoti nuolaidas; tautų laisvės siekimas ir apsisprendimo teisė negali būti derybų objektu Washingtone ar Ženevoje.

Mes siekiame ne tik išlaikyti liniją prieš komunizmo bangą Europoje. Mes norime ir pozityvių laimėjimų, siekdami komunizmą Europoje atstumti.

KAS KALTAS, KAD PREZIDENTO PLANAI KONGRESO ATMESTI

Prez. Kennedy liepos 23 spaudos konferencijoje pareiškė:

— Berlyno klausimu pasikalbėjimai nedavė jokios pažangos. Bet vis tiek tikimasi susitarti.

— Doleris nebus nuvertintas.

— Amerika nuo reikalavimo įsileisti kontrolę į Sovietų Sąjungą atominiam bandymam patikrinti tuo tarpu neatsisako. Amerikos atstovo Arthur Dean pareiškimas Ženevoje, kad atominiai bandymai gali būti kontroliuojami ir nevykstant kontrolės komisijai į Sovietų Sąjungą, tuo tarpu nėra Amerikos nusistatymas.

— Konge laikas neveikia Adoulos naudai. Jis yra be pinigų, kurie yra Katangos kasyklų bendrovės kontrolėje. Amerika remia JT gen. sekr. U Thant pastangas Katangą įjungti į Kongą. (Nepareiškė, ar remia karines pastangas ar ekonominį Katangos eksporto boikotą. Anglija griežtai prieš tokias priemones).

Plačiai aiškino, kad prezidento planai dėl žemės ūkio, gydymo ir kt. nebuvo Kongrese priimti labiausiai dėl respublikonų pasipriešinimo, dėl jų "negatyvizmo". Prezidentas imsis akcijos rinkimuose, kad jo planam pritariantieji demokratai laimėtų. Tikisi, kad demokratai Atstovų Rūmuose gaus daugiau bent 5-10. **(Dabar kongrese demokratai turi daugumą: Atstovų Rūmuose demokratų yra 262, respublikonų 174, senate demokratų 64, respublikonų 35).**

KATASTROFOS:

Prancūzijoje liepos 23 traukinys tarp Paryžiaus ir Marseilles nuėjo nuo bėgių. Žuvo 48. — **Kanados** lėktuvas liepos 22 Honolulu sudužo ir sudegė. Iš 40 žuvo 28. — **Laivyno** patrulinis lėktuvas liepos 23 Georgijoje nukrito į pelkes. Visi 6 žuvo.

Šūvis į Venerą nepavyko

Cape Canaveral liepos 22 paleista Atlas - Agena raketa 100 mylių aukštyje nukrypo nuo kelio ir buvo susprogdinta. Kitą raketą leis prieš rugsėjo 8. Jei būtų pasisekę, tai paleistoji raketa būtų pasiekus Veneros sritį gruodžio 8 ir praėjus pro Venerą 10,000 mylių atstu. Kelias iki Veneros yra 224 mil. mylių. Raketa ir įtaisai atsiėjo 12 milijonų dol.

— **Izraelis tebėra sujaudintas dėl Egipto raketų, kurių keturias Egiptas iššovė liepos 21. Izraelis kreipsis į Vakarus, kad gautų taip pat raketų.**

AR NAUJI TIK KARO ŽMONĖS, AR NAUJI BUS IR JŲ PLANAI?

Prez. Kennedy pakeitė daug karinių viršininkų. Labiausiai dėmesio susilaukė, kad jungtinio štabo viršininku paskyrė iš atsargos pašauktą gen. Maxwell D. Taylor, kuris buvo prezidento patarėjas kariniais reikalais. Buvęs jungt. štabo viršininkas gen. Lyman L. Lemnitzer paskirtas Nato karinių jėgų viršininku vietoj gen. Norstad, kuris išeina į atsargą.

BUS: gen. Taylor, jungtinio štabo viršininkas

Gen. Taylor buvo armijos viršininkas, tačiau pasitraukė dėl nuomonių skirtumo su prezidentu Eisenhoweriu. Taylor yra šalininkas, kad visai kariuomenei būtų tik vienas vadas ir vienas jo žinioje esąs štabas; kad armijai būtų skiriama daugiau reikšmės nei dabar. (Gen. Taylor yra ir narys organizacijos, kuri vadinasi "American Friends of the Captive Nations"). Taylor pašaukimas iš atsargos ir dabartinis paskyrimas laikomas prezidento netiesioginiu nepasitikėjimu ligšioline Pentagono vadovybe. Tas nepasitikėjimas prasidėjęs nuo Kubos invazijos nesėkmės. Atsakomybė labiausiai buvo skiriama gen. Lemnitzeriui ir adm. Burkei, kuris jau yra atsargoje.

Gen. Lemnitzeris laikomas drausmingu įsakymų vykdytoju; juos vykdąs, pridengdamas šypsniu, nors ir kitaip galvotų dėl jų išmintingumo. Sakoma, kad dabartiniais skyrimais prezidentas sustiprins savo įtaką karinėje srityje.

Gen. Norstad buvo vertinamas Europoje. Jo pasitraukimas ten labai apgailimas. Tarp priežasčių, kurios paskubino jo pasitraukimą, minimas jo kitoks galvojimas nei Baltuosiuose Rūmuose dėl Nato apginklavimo atominiais ginklais. Norstad buvo tokio apginklavimo šalininkas. Lemnitzerio paskyrimas buvo sutiktas Europoje su nustebimu: Prancūzijos min. de Murville priminė valst. sekr. Rusk, kad Nato viršininkus skiria ne prezidentas, bet Nato taryba.

BUVO: gen. Norstad, Nato karinių jėgų viršininkas

BUVO IR BUS: gen. Lemnitzer buvo j. štabo viršininkas, bus Nato viršininkas

PO LAOSO EILĖ ATEINA PIETŲ VIETNAMUI, O TAIP PAT BERLYNUI

Ženevoje liepos 23 pasirašyta 14 valstybių deklaracija apie Laoso neutralumą. Prezidentas Kennedy tai vertino kaip svarbų žingsnį "taikai išlaikyti". Spauda neslėpė abejojimo. N. Y. Times vedamajame: jei komunistai norės pasinaudoti neutralumo sutartimi tolimesnei subversijai ir karinei agresijai, jie galės tai padaryt.

C. L. Sulzberger (NYT) vertino, kad **Laosas pasisuko dabar į rytus, kaip 1940 Rumunija buvo pasisukusi į "ašies" valstybes, atsisakydama Anglijos garantijų.** Laosas panašiai atsisakė SEATO globos, ir Sovietai, kurie iki 1960 nebuvo įkėlę kojos į Laoso teritoriją, dabar įeina į Laosą su savo užsienio pagalbos programa. Negalim sakyti, rašė minėtas korespondentas, kad Laoso sprendimas yra malonus, bet **jis neišvengiamas dėl mūsų ankstesnių klaidų Azijos politikoje.**

KAS TOLIAU AZIJOJE?

Amerikos akys dabar labiausiai nukreiptos į Pietų Vietnamą. Vyriausybė yra iškilmingai pareiškusi, kad Pietų Vietnamą ginti esąs mūsų interesas kaip ir ginti vakarų Berlyną. Tačiau ginti pasunkėjo, kada pro Laoso teritoriją tūkstančiais jau buvo gabenami komunistų partizanai į Pietų Vietnamą. Nėra garantijos, kad sutartį pasirašius banga bus sustabdyta. O užsitęsusį karą N. Y. Times vertina: negalėjimas išgelbėti Pietų Vietnamo nuo netikrumo, nuolatinio karo ir teroro tik didins nuogąstavimą dėl Vakarų negalės prieš komunizmo bangą.

Šiaurės Vietnamas jau viešai paskelbė višiitį — Pietų Vietnamą neutralizuoti kaip ir Laosą.

O VISTIEK KALBĖSIMĖS: Rusk ir Gromyko Ženevoje kalbėjosi 10 valandų be jokios pažangos.

ŠNEKĖTIS AR PRITARTI DE GAULLE

DĖL BERLYNO: Atnaujino grasinimus ir šantažą

Sovietai Berlyno klausimą vėl išstūmė į priekį po susitarimo dėl Laoso. Berlyne provokuoja kliudymus Vakarų lėktuvam ir judėjimui autostrada. Pajūrį nuo Lenkijos sienos iki vakarų Vokietijos sienos aprietė draudžiamaja zona. Tebereikalauja, kad Vakarų kariuomenė pasitrauktų iš vakarų Berlyno. Grasina dar šiemet pasirašysią sutartį su rytų Vokietija.

Amerika gynėsi ir ginasi pareiškimais. Prezidentas pasikalbėjime su Sovietų Dobryninu sakė, kad negali būti deramasi dėl kariuomenės atitraukimo iš Berlyno. Valstybės departamentas atmetė siūlymą, kad Vakarų kariuomenė vakarų Berlyne būtų pakeista (Varšuvos pakto valstybių) ir Danijos bei Olandijos (Nato valstybių) kariuomene. (Įvedus į vakarų Berlyną bolševikinę kariuomenę būtų ilgainiui nauja proga dalyti vakarų Berlyną). Valstybės sekr. Rusk pasikalbėjimai Ženevoje su min. Gromyko nieko naujo nedavė susitarimui.

Kas toliau? Rusk numato ir toliau kalbėtis su Gromyko. Prezidentas pareiškė spaudos konferencijai, kad ir jis numato "periodiškai" kalbėtis su Dobryninu, kad "vienas kito pozicijas geriau suprastų".

R. Drummond (NYHT) atsiliepė priešingai: esą jau atėjo laikas baigti tuščias kalbas ir pasakyti Maskvai, kad kalbos bus atnaujintos, kai Maskva bus pasiryžus siūlyti pasitarimam rimtą bazę. Esą prezidento de Gaulle atsisakymas kalbėtis be rimto kalbom pagrindo yra garbingas. Pakartojo korespondentas gen. Clay įspėjimą: **nuolatinių kalbų su tuo pačiu reikalavimu tikslas yra skaldyti sąjungininkus.**

JUGOSLAVIJA MASKVOS KELIU

Jugoslavijos partijos sekr. Rankovič paskelbė, kad nebus toleruojamas jokis "liberalizmas" ir nukrypimas nuo linijos. Titas liepos 23 pareiškė, kad vyriausybė buvo davusi rašyto am per dideles laisves.

Kaip Sovietai jautrūs Vakarų balsam

Amerikos spauda ėmė gausiai rašyti apie Sovietuose teisiamus žydus kaip apie antisemitizmą. Chruščiovas tuojau paskyrė planavimo komisijos pirmininku ir min. pirm. pavaduotoju žydą Veniamin E. Dymšits.

Alžirą laimi Bella

Ben Bella, buvęs Alžiro laikinosios vyriausybės min. pirm. pavaduotojas, liepos 22 paskelbė savo vyriausybę, apšaukęs min. pirmininką Ben Khedda "uzurpatorium". Bellą remia armija. Khedda paskelbė, kad sutinka su Bella, jei jam pritars parlamentas. Skirtumas tarp jų politikoje — Khedda siekia sąjungos su Prancūzija, Bella su komunistiniais kraštais.

— **Sovietų įtaka auga Afganistane. Paskutiniais mėnesiais sovietų instruktorių skaičius patrigubintas.**

— **Kirgizų respublikoj** sušaudė taip pat 4 už prekių pasisavinimą ir spekuliaciją. Iš 4 esą du žydai.

— **Sovietai** žada savo atominius bandymus atnaujinti tarp rugp. 5 ir spalio 20.

— **Amerika nesiskubins iš Laoso atitraukti savo patarėjus, kurių ten yra 750. Lauks, ar atitrauks Šiaurės Vietnamo komunistai. Atitraukti pagal sutartį turėtų per 75 dienas.**

— **Kanadoj** Saskatchewanos gydytojų streikas nuo liepos 1 buvo baigtas liepos 23. Vyriausybė sutiko su kompromisu: gydytojai galės verstis privačia praktika šalia socialinio gydymo.

— **Izraelio parlamentas** uždraudė auginti kiaules, išskyrus Galilėjos kai kurias sritis, kur gyvena krikščionių.

— **Sovietai** paskelbė sušaudę 17, kurie buvo kaltinti Minsko srity žudę gyventojus kaip vokiečių karinių dalinių nariai.

PO PAVERGTŲ TAUTŲ SAVAITĖS

Savaitė minėta simpatijų pareiškimu ir solidarumo užtikrinimais. Bet anksčiau nepastebėta tokio kartaus ir aliarmingo pasisakymo, kokį šiemet paskelbė The Tablet

Besibaigianti Pavergtų Tautų Savaitė — rašo Brooklyno vyskupijos laikraštis — dramatiškai rodo laisvės siaurėjimą šių dienų pasauly. Nepaisant nusiteikimų už laisvinimą, revoliucijas ir kylančias viltis, kurios ir turėtų persverti dvidešimtame amžiuje, tautos Sovietų kolonialinėje valdžioje kiekvieną dieną skęsta giliau į vergiją.

Ką dėl to daro Vakarai:

Prieš metus — rašo toliau — kai kurie mūsų lyderiai bent kalbėjo apie išlaisvinimą. Jungtinių Tautų charta skelbė pagrindines laisves visiem. Atlanto charta įspūdingais pareiškimais skelbė visų žmonių aspiracijas, keturias laisves, už kurias mes buvom tikinami stojame į karą. Daros vis aiškiau ir aiškiau, kad tai buvo tik tušti žodžiai ir net blogiau — kai kam tai buvo priemonė, sumaniai pavartota, naujam despotui įkelti į valdžią.

Kokios direktyvos ateičiai:

Mūsų lyderiai dabar norėtų išvengti oficialaus "Pavergtų Tautų Savaitės" skelbimo, kad nebūtų provokuojamas didysis diktatorius. Politiniai raštai iš aukščiausios valdžios skelbia:

"Su satelitais kraštais patariama elgtis švelniai. Jokių oficialių atakų prieš jų režimus, kad bet kokia provokacija ar net kritika būtų sušvelninta. Vakarų Europa tuo metu turėtų būti labiausiai paskatinta imtis artimesnių ryšių su satelitais ir paraginta duoti jiem paramos.

Rytų Vokietija, sako politikos nurodymai, negali būti amžiam izoliuota nuo santykių su Jungtinėm Valstybėm ir su ja turi būti užmegztas biznis.

O labiausiai — neturi būti duota jokio padrąsinimo ar paramos ginkluotiem sukilimam rytų Europoje".

Koegzistencija ar jau koliaboravimas?

Laikraštis samprotauja ir informuoja:

Dar daugiau. Mes jau dabar finansuojame už Chruščiovą režimus, kurie yra pavergę milijonus rytų Europos žmonių, ir tokiu būdu jie gali savuosius išteklius vartoti kitom sritim pavergti.

Ši linkmė, kurią taip dramatiškai išryškina Pavergtų Tautų Savaitė, turi ir savo bendrininką srityse, kuriose Vakarai dominuoja. Čia mes ir Sovietai bendrom jėgom siekiame įvesti neutralizavimą Vakarų tautų, kurios tebėra dar išlikusios. O neutralizavimas vis labiau ir labiau išvirsta perėjimu į Sovietų galią.

Mes tai jau padarėm Laose...

Žinios iš Cambodia šią savaitę paryškina tą pačią linkmę. Tos valstybės galva princas Norodom Sihanouk paskelbė atsišaukimą sudaryti 'neutralią' zoną iš Pietų Vietnamo, Laoso ir Cambodia ... Vietnamo komunistų partizanų vadas Nguyen Van Hien paskelbė Maskvoje, kad jo politika siekia sudaryti koalicinę vyriausybę, kai bus nuverstas prezidentas Ngo Dinh Diem ir pasitrauks Amerikos karinės jėgos. Tada jis sveikins Sihanouko atsišaukimą. Atstovų Rūmų viena komisija turi žinių apie tai, ką mūsų planuotojai daro tam tikslui pasiekti. Laikraštis sumini, kad Committee on Government Operations pastebėjo, jog Jungtinių Valstybių užsienių pagalbos fondai susijungę su Sovietų fondais vykdyti Sovietų statybos projektam Cambodia. Jie vartojami ne atsitiktinai, bet sąmoningai, kad ten būtų pastatyta 500 lovų rusų ligoninė. Jie ten taip pat vartojami statyti galingiem transformatoriam rusų statomai jėgainei. Jie vartojami taip pat finansuoti dviem radijo stotim, kurios bus kom. Kinijos dovana Cambodia.

Ir taip reikalai einas. Užmiršti yra planai pavergtiem broliam laisvinti ...

Laikraštis baigia: Mes visi turime veikti šiai politikai nukreipti.

Skaitytojas gali baigti susimąstymu: kas čia rašoma, yra žinoma ir Europoje ir dėl to visai suprantamas Europos susirūpinimas sukurti pačios Europos ne tik ūkinę, bet ir karinę galybę.

Sovietuose išmoko kitaip galvoti ir kalbėti

Ką mokiniai žino apie Indiją ir Vokietiją

Vokiečių laikraščio "Stern" korespondentas Henry Kolarz ir fotoreporteris Robert Lebeck lankėsi Maskvoje ir gavo leidimą pabuvoti mokykloje pamokų metu. Vidurinės mokyklos direktorius nuvedė juos į istorijos pamoką, kaip jie buvo prašę.

— Vaizdai iš tos pamokos rodo, kaip tos vaikai išmoko kitaip galvoti ir kitaip kalbėti nei Vakaruose.

Istorijos pamoka vienuoliktoje, vadinas, paskutinėje klasėje. Tai dienai buvo skirta kalbėti apie Indiją. Mokytoja pradėjo klausinėti vieną pablyškusį vaikiną. Tas atsakinėjo:

"Indija yra labai didelis kraštas su taiką mylinčiais gyventojais. Anksčiau jis buvo okupuotas Anglijos imperialistų, kurie ten buvo įvedę feodalinę tvarką ir išnaudojo kraštą. Taip pavyzdžiui 1943 tiktai vienoje Bengalijos provincijoje išmirė trys milijonai žmonių badu. Po karo anglų imperialistai, spaudžiami taiką mylinčių gyventojų, turėjo duoti nepriklausomybę, tačiau anglų imperialistai vis tiek Indiją padalino į Indijos liaudies respubliką ir Pakistano kraštą. Indijos respublika, vadovaujama pažangių jėgų, tokių kaip komunistų partija, vykdo taikos politiką, o Pakistano vyriausybė tebėra imperialistų lageryje . . .".

Korespondentai panoro tiesiogiai su mokiniais pasikalbėti, juos paklausinėti. "Prašau, paklausinėkite juos", sutiko direktorius.

"Mes žengėme į priekį" — pasakoja korespondentas — Ir vaikų akys mus atidžiai sekė. Klasės kambarys švarus, be jokio papuošimo. Tiktai šalia lentos kabo įrėminti paveikslai — fotokopijos Lenino, Markso ir Engelso. Jaunimas atrodo guviai, kai kurie apsitaisę pilkom uniformom. Raudoni pionierių kaklaryšiai. Veidai vaikiškai atviri. Tos vienuoliktos klasės jaunimas gali būti 17-18 metų, bet mum atrodo, kad jie yra toki kaip mūsiškiai 14. Kai kurios mergaitės nervingai sukrizeno. Jų plaukai lygiai sušukuoti atgal; dvi nešiojo dar kasas. Tamsios vilnonės kojinės ir žemi batai, aukštai prie kaklo susegtos juodos suknelės, kurių vienintelis papuošalas — baltos apikaklės. Veidai dar niekad nepaliesti pudros nei lūpų pieštuko . . .

"Aš kreipiausi į mergaitę ketvirtoje eilėje: 'Ką jūs labiausiai mėgstate veikti?':

Ji iššovė kaip raketa: "Labiausiai mėgstu mokytis".

"O savo laisvu laiku?"

"Tada aš skaitau".

"Ką jūs skaitote?".

"Puškiną, Lermontovą, Tolstojų, Turgenevą ir — žinoma, mūsų socialistinius rašytojus: Šolochovą, Gorkį, Majakovskį".

"O užsienių rašytojų?".

"Goethe, Stendahlį, Lessingą, O'Henry, Jack Londoną, Dreiserį, Remarką, Hemingway" . . .

"Ką jūs laikote įžymiausiu šių laikų žmogumi" klausiu aš mergaitę.

"Nikitą Sergejevičių Chruščiovą". Jos akys blizga, susižavėjimas nuoširdus.

"Kodėl?".

"Nes jis kovoja už taiką".

[illegible] "Ką jūs žinote apie Vokietijos federalinę respubliką?".

Nedelsdama nė sekundės, balsu be jokios išraiškos ji kalbėjo: "Vokietija suskaldyta į tris dalis: Vokietijos demokratinė respublika, Federalinė respublika ir Vakarų Berlynas. Demokratinė respublika tvirtai stovi socialistiniame taikos lageryje. Feodalizmas tenai yra panaikintas. Vakarų Vokietijoje tuo tarpu valdo fašistai, militaristai ir revanšistai, kurie vykdo pavojingą karo politiką". Ji žybčioja į mane priekaištingai, ir jos apatinė lūpa pasitempė. "Kada ir Vakarų Vokietija prisijungs prie sovietinės taikingos politikos, tada viskas bus gerai".

Tą patį klausimą daviau vaikinui, kuris klausimo metu buvo susijuokęs.

"Vokietija yra įdomus kraštas, — kalbėjo jis, — nes jis yra pasaulio centre ir turi didelės [illegible] karo [illegible] Gaila, santykiai tarp abiejų kraštų yra sudrumsti".

"Dėl ko tai, jūsų nuomone?".

"Kas liečia politiką, tai mes visi gerai pažįstame iš mūsų laikraščių". Ir jis [illegible] nusijuokė.

"Kuo jūs norite toliau būti?".

"Gesu mokslininku".

Kreipiausi į visą klasę — kas iš jų nori toliau studijuoti universitete. Visi 21 pakėlė rankas. Trys nori studijuoti literatūrą, keturi matematiką ir ne mažiau kaip keturiolika chemiją ir fiziką.

Besidamas klausiu direktorių: "Aštuoniolika iš 21 pasisako už gamtos mokslus. Ar tai nėra keista?".

"Čia tam jie, tie vaikai, yra visai pakvaišę, — kalbėjo direktorius, — ypatingai chemijai".

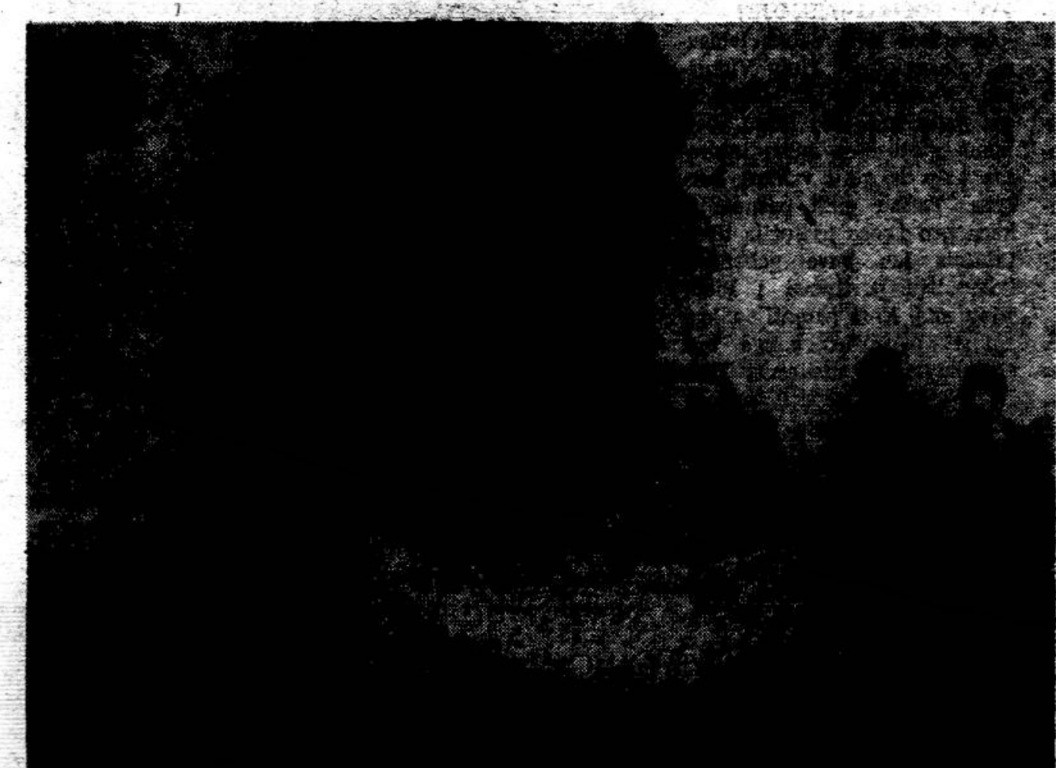

MASKVOJE, Raudonėje aikštėje prieš Kremlių, "taikoskongreso" dalyviai pikietuoja prieš atominius bandymus

TROJAUS ARKLYS ATSISUKO Į KREMLIŲ

Trojaus arkliu vadinama apgaulė. Senų senovėje graikai, negalėdami paimti Trojaus pilies, pastatė prie jos didžiulį medinį arklį, o patys išplaukė į jūrą. Trojėnai, nusprendę, kad priešas jau atitolo, palikęs jų pilies dievam dovanų tą medinį arklį, jį įsitraukė į pilį. Naktį iš arklio vidurių išsirangė ginkluoti vyrai, užmušė sargybą, atidarė pilies vartus, o grįžęs priešas sunaikino miestą ir išžudė gyventojus.

Tokia yra toji "Trojaus arklio legenda", kuria dabar žymima kuri nors apgaulė, pridengta prisimeilinimu.

Mūsų laikais yra pasitaikę ir pasitaiko įvairių "Trojaus arklių". Sakysime, Indijoje įteikiama graži dovanų dežutė, iš kurios išsirango nuodingoji gyvatė — kobra. Vienas tik įgėlimas — ir mirtis. Kituose kraštuose yra pasitaikę gauti paštu dailų siuntinį, kurį atidarant sprogusi bomba.

Labiausiai populiarus mūsų laikais yra bolševikinis "Trojaus arklys". Žiūrėk, kur nors jau įsirangė užsimaskavęs Maskvos agentas, komunistas, jų simpatikas. Meilinasi, kalba apie taiką, demokratiją, teisingumą; pasiūlo rezoliuciją prieš atominį karą, kolonializmą, tautų pavergimą. Bet nė žodžio neužsimena apie Sovietų Rusiją. Ir paaiški — tai "Trojaus arklys", kuris norėtų įvilioti į bolševikinį būčį: prievartą, neteisingumą, žmonių išnaudojimą.

—•—

Laikai, deja, keičiasi bolševikų nenaudai. Bolševikų organizuojami "Trojaus arkliai" atsisuka į Kremlių — savo tikruosius ponus. Toks atvejis buvo vadinamas "taikos kongrese" Maskvoje.

"Taikos kongresan" šio mėnesio viduryje bolševikai buvo sukvietę kitų kraštų komunistus ir savo simpatikus. Sūkavimai ir nutarimai prieš JAV ir kitas laisvas valstybes turėjo atitikti Maskvos liniją. Tačiau porà amerikiečių ir anglų pakalbėjo ir prieš bolševikinę liniją, kaltindami, kad ir Sovietų Rusija graso taikai.

Liepos 13 grupė atstovų išėjo demonstruoti Raudonoje aikštėje. Viename plakate buvo įrašyta: "Reikalaujama, kad Sovietų Rusija nedarytų atominių bandymų". Demonstrantai tuojau buvo užpulti slaptos policijos suorganizuoto būrio rusų (apie 100); atimti plakatai. Demonstrantai iškolioti: "Eto ne krasivo" (Tai negražu!).

Vadinasi, prieš Sovietų Rusiją demonstruoti "negražu", bet organizuoti demonstracijas Amerikoje ir kituose laisvuose kraštuose prieš jų vyriausybes — tai "gražu". Tokia yra bolševikų logika.

Kompartijos organas "Pravda", kelias dienas tylėjęs dėl tos demonstracijos, pagaliau prabilo širsdamas ir koliodamasis: tai esąs kapitalistų "Trojaus arklys", bet jo nepavyko į Maskvą įtraukti.

Mūsų manymu, "Trojaus arklys" pačių bolševikų buvo atvadintas į Maskvą kaip savas, ir jam pavyko atkreipti Rusijos gyventojų ir laisvo pasaulio dėmesį, kokia yra Sovietų Rusijoje "laisvė" . . .

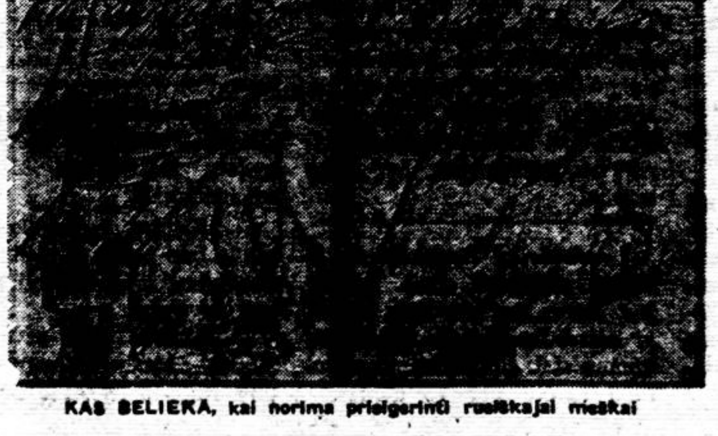

KAS BELIEKA, kai norima prisigerinti rusiškajai meškai

SPAUDA

Ar Bažnyčia turi taikytis prie prielaidų?

Naujienos liepos 6 parašė: "Romos Katalikų bažnyčios šventoji Kongregacija (kuri?) išleido įspėjimą . . prieš "pavojus" prancūzų jėzuito, teologo ir mokslininko bandymuose suderinti tikybą su mokslo atradimais".

Tai visai klaidingas tvirtinimas, padarytas Naujienų apžvalgininko. Minimas pagarsėjęs krikščioniškasis evoliucionistas kun. Teilhard de Chardin tokių bandymų visai nėra daręs. Jis tiktai, per daug pasinėręs į žmogaus kilmės vyksmą (anthropogenesis), padarė kai kurių per drąsių tvirtinimų žmogaus išsivystimo atžvilgiu, ko ir šiandieninė paleontologija nei zoologigija nepajėgia dar patvirtinti nei atmesti, būtent, ar žmogus išsivystęs iš vienos poros ar iš kelių. Kadangi monogenija yra arčiau Šv. Rašto aiškinimų (nors tai nėra de fide), tai suprantama, kodėl galėjo būti ir padarytos pastabos dėl minimų prielaidų iš Bažnyčios pusės. (žiūr. Pijaus XII encikliką: Humani Generis, 1950).

M. Pls, Chicago, Ill.

Bavarijos radijas apie Lietuvą

Miunchene pradėta serija trumpų (15 min.) radijo pranešimų apie Rytų Europos tautas. Liepos 16 supažindinta su Estija, Latvija ir Lietuva. Priminta praeitis, kultūra ir dabartinė bolševikų okupacija. Ypač buvo pabrėžtas lietuvių kalbos senumas ir reikšmė kalbotyros mokslui. Apie Lietuvą kalbėjo Miuncheno universiteto prof. Baldaufienė - Jurgutytė ir Valteris Banaitis. Programos metu sudainuota po vieną liaudies dainą. Lietuviškai perduotas "Kalvelis", įdainuotas Čiurlionio ansamblio (Eli).

DOVANŲ SIUNTINIAI Į LIETUVĄ

[illegible] nepalyginamą patarnavimą

[illegible] žymiai [illegible] išsiuntėme [illegible] patarnavimu [illegible]

[illegible] pas mus todėl, [illegible] rezultatais.

[illegible] pasakojo, kad jų ankstesnieji siuntiniai grįžo atgal iš [illegible], o priežastys to buvo — netaisyklingai [illegible] su taisyklėmis. Kai kurie pasakojo, kad ankstesnių siuntinių gavėjai turėjo [illegible] dokumentai nesutiko su daiktais tuose siuntiniuose.

Firma UNION TOURS įsteigta 1931 metais. Per 31 metų siuntinių siuntimo veiklą nė vienas mūsų išsiųstas siuntinys nebuvo [illegible]. Mūsų darbas [illegible] tikslus, sąžiningas ir garantuotas. Mokesčiai už mūsų patarnavimą žemiausi. Mūsų 31 metų dovanų pakėtėlių siuntimo patyrimas garantuoja skubų jūsų siuntinių pristatymą ir be jokių papildomų rizikavų. UNION TOURS vienintelė Amerikoje firma, kuri duoda RAŠTIŠKAS garantijas, kad siuntinys bus pristatytas.

Jei ir jūs buvote nepatenkinti ankstesniais siuntimo rezultatais, tai pasinaudokite mūsų nepalyginamu patarnavimu, atneškite (ar atsiųskite paštu) savo daiktus pas mus, ir jūs taip pat būsite sąžiningai, greitai ir tiksliai patarnauti, o taip pat gausite pilną garantiją, kad jūsų dovanos bus tiksliai pristatytos į paskyrimo vietą per 5 ar 6 savaites.

Savo sandėlyje turime geriausias vilnones medžiagas, megstinius, įvairius skalbinius, nailoninius kailinius, vilnones skareles ir daug, daug kitų pageidaujamų prekių žemomis urmo kainomis. Reikalaukite mūsų nemokamų kainaraščių.

Mūsų įstaiga atidaryta nuo 9 val. ryto iki 6 val. vakaro; šeštadieniais nuo 9 val. ryto iki 4 valandos dieną.

UNION TOURS — 1 East 36th Street, New York, N. Y.

APLANKYKITE MŪSŲ SKYRIUS:
BROOKLYN, N. Y. — 974 Manhattan Avenue
CHICAGO 22, Ill. — 2218 West Chicago Avenue
LOS ANGELES, CALIF. — 344 North La Brea Ave.

VILNONĖS MEDŽIAGOS JŪSŲ ARTIMIESIEMS IMPORTUOTOS IR VIETINĖS

Vilnonės medžiagos kostiumams, paltams ir suknelėms. Taip pat šilkinės, maišytos, spalvotos, lovoms užtiesalai, vilnonės skaros ir šalikai — Geriausios rūšies pigiausiomis kainomis. Specialus patarnavimas paruošiant pakietus į Europą. Pamėginkite užeiti pas mus ir būsite patenkinti.

SUPERIOR PIECE GOODS CORP.

200 Orchard Street — New York 2, N. Y.

Tel. AL 4-8319

SIŲSKITE Į LIETUVĄ IR SSSR

PAVASARIO — VASAROS SEZONAMS DOVANĄ

— gerą atraižą medžiagos paltui, kostiumui, suknelei! Pasirūpinkite medžiagos išsiuntimu TUOJAU!

Siuntiniai pristatomi ne anksčiau, kaip po 1½ — 2 mėnesių

Išpardavimas nepaprastai žemom URMO KAINOM

atraižų vilnonės medžiagos - importuotos ir vietinės — 3 - jose krautuvėse

S. BECKENSTEIN, Inc.

118-125-130 ORCHARD STREET — GR 5-4525

Cor. DELANCY, N.Y.C.

KRAUTUVĖS ATVIROS KASDIEN IR SEKMADIENIAIS, IŠSKYRUS ŠEŠTADIENIUS, NUO 9 RYTO IKI 6:30 VAK.

S. Beckenteino krautuvėse kalbama rusiškai, lenkiškai, ukrainiškai Važiuoti BMT išlipant Essex Street, keltis elevatorium į viršų, arba IND traukiniu D-6 Avenue iki Delancey Street.

Atsineškite šį skelbimą, kuris bus ypatingai įvertintas

JONO IR ANGELINOS ANDRIULIŲ IR JŲ ŠEIMOS

MICHIGAN FARM SŪRIS

Fountain, Michigan

Jūs esate namuose ar kur keliaujate, visuomet reikalaukite Michigan Farm Sūrio. Šis sūris jau per ilgus metus gaminamas Jono ir Angelinos Andriulių ir jų šeimos, Fountain, Mich.

REIKALAUKITE TIK MICHIGAN FARM SŪRIO

Jeigu abejojate, paprašykite pamėginimui. Jūsų skonis jums pasakys. Mes norime, kad Jūs patys būtumėt sprendėjas Mes esame labai dėkingi sūrio mėgėjams ir geresnėms krautuvėms, kad Jūs tiek išpopuliarinot MICHIGAN FARM SŪRĮ, kuris paliko visų mėgiamiausiu. Mes pasižadame ir toliau jums gaminti tik patį geriausią sūrį.

MICHIGAN FARM CHEESE DAIRY, INC.
Vieninteliai šio sūrio gamintojai Fountain, Mich.

Aptarnavimui ir informacijai rytuose prašome kreiptis:

A. E. ANTANAITIS
64-00 56th Road, Maspeth, N. Y. — Tel. DA 6-7250
VICTOR ABECUNAS
351 Park Street, New Britain, Conn. — Tel. BA 3-1342
JONAS JAKUBAUSKAS
634 N. Denison Street, Baltimore, Md. — Tel. Longwood 6-262.
MEČISLOVAS KAVALIAUSKAS
24 Prospect Street, Hyde Park, Mass. — Tel. Hyde Park 3-3975
GEORGE GALCNAS
1400 Caniff, Detroit, Mich. — Tel. TO 8-7062
STANLEY METRICK
1804 W. 47th Street, Chicago, Ill. — Tel. Yards 7-8393
JOHN SHUKNA
5418 So. Albany, Chicago, Ill. — Tel. Grovehill 6-7783
ALLAN STEWART
4310 No. Broad St., Philadelphia, Pa. — Tel. Gladstone 5-1310

DABAR JŪS GALITE APLANKYTI savo artimuosius Lietuvoje.

Mūsų įstaiga taip pat sutvarko pramogines ir biznio keliones į visus Sovietų Sąjungos valdomus kraštus. Mes parūpiname vizas, sutvarkome rezervacijas ir kt. Smulkesnioms informacijoms rašykite/skambinkite daugiausia patyrusiam kelionių biurui į R. Europą Mes padedame jums atsigabenti savo gimines iš Sovietų Sąjungos

COSMOS TRAVEL BUREAU, Inc.

45 W. 45 Street, New York 36, N. Y. • Tel. Circle 5-7711

COSMOS PARCELS EXPRESS CORPORATION

Paskut — jūsų siuntinį jūsų draugams ir giminėms į bet kurią SSSR dalį . . . . Licensed by Vneshposiltorg

SIUNTINIAI APDRAUSTI — PRISTATYMAS GARANTUOTAS — GAVĖJAS NIEKO NEMOKA —

Visuose mūsų skyriuose jūs rasite didelį pasirinkimą medžiagų moteriškiems ir vyriškiems drabužiams ir tuo sutaupysite nei perkant kitur. Jūs galite gauti ir kitokių reikmenų tinkamų siuntiniams pigiau nei bet kur kitur. Dėl papildomų informacijų ir nemokamų kainaraščių rašykite ar aplankykite jums artimiausią skyrių:

• ATHOL, Mass. — 61 Mt. Pleasant Street — CH 9-6245
• BOSTON 18, Mass. — 271 Shawmut Avenue — LI 2-1767
• BUFFALO 6, N. Y. — 332 Fillmore Avenue — TL 6-2674
• BROOKLYN 11, N. Y. — 370 Union Avenue — EV 4-4952
• BROOKLYN 7, N. Y. — 600 Sutter Avenue — DI 5-8808
• CHICAGO 22, Ill. — 2222 W. Chicago Avenue — BR 8-6966
• CHICAGO 8, Ill. — 3212 So. Halsted Street — WA 5-2737
• CLEVELAND 13, Ohio — 904 Literary Road — TO 1-1068
• DETROIT, Mich. — 7300 Michigan Avenue — VI 1-5355
• GRAND RAPIDS, Mich. — 606 Bridge St., N.W. — GL 8-2256
• HAMTRANCK, Mich. — 11333 Jos. Campau — TO 7-1575
• HARTFORD, Conn. — 132 Franklin Avenue — CH 6-4724
• IRVINGTON 11, N.J. — 762 Springfield Ave. — ES 2-4685
• LOS ANGELES 22, Calif. — 960 So. Atlantic Blvd. — AN 1-2994
• LAKEWOOD, N. J. — 126 - 4th Street — FO 3-8569
• NEW YORK, 3, N. Y. — 39 - 2nd Avenue — AL 4-5456
• NEW YORK 11, N. Y. — 135 W. 14th Street — CH 3-2583
• NEWARK 3, N. J. — 428 Springfield Avenue — BI 3-1797
• NEW HAVEN, Conn. — 509 Congress Ave. — LO 2-1446
• PATERSON 1, N. J. — 99 Main Street — MU 4-4619
• PASSAIC, N. J. — 176 Market Street — GR 2-6387
• PHILADELPHIA 23, Pa. — 525 W. Girard Ave. — PO 5-5892
• PITTSBURGH 3, Pa. — 1015 E. Carson Street — HU 1-2750
• SAN FRANCISCO, Calif. — 2076 Sutter Street — FI 6-1571
• WATERBURY, Conn. — 6 John Street — PL 6-6766
• WORCESTER, Mass. — 174 Millbury Street — SW 8-2868
• VINELAND, N.J. — W. Landis Ave., Greek Orthodox Club Bldg.
Skyrius atidarytas penktadieniais, šeštadieniais ir sekmadieniais

DARBININKAS [illegible]

THE WORKER (Title Registered) By FRANCISCAN FATHERS
Eina nuo 1915 metų. 1951 sujungė [illegible]
ORGANĄ DARBININKĄ ir LIETUVIŲ [illegible]
Second-class postage paid at Brooklyn Post Office

SUBSCRIPTION RATES		PRENUMERATOS KAINA	
Domestic yearly	[illegible]	Amerikoje metams	[illegible]
Brooklyn, N. Y.	[illegible]	Brooklyn, N. Y.	[illegible]
Half year	[illegible]	Pusei metų	[illegible]
Foreign	[illegible]	Užsienyje	[illegible]

Laikraštį tvarko REDAKCINĖ KOMISIJA. [illegible]
[illegible]
REDAKCIJA ir ADMINISTRACIJA: 910 Willoughby Ave., Brooklyn 21, N. Y.
Tel.: GLenmore 5-7281

Alto suvažiavimas

Amerikos Lietuvių Tarybos (Alto) suvažiavimas šaukiamas liepos 28-29 Chicagoje. Linkime sėkmės, kaip ir kiekvienam lietuvių sambūriui, kurio programoje yra Lietuvos laisvinimo reikalai. Kiekvieno tokio suvažiavimo pasisekimas yra visų mūsų laimėjimas, vedąs į vieną tikslą — bolševikinės okupacijos pašalinimą Lietuvoje.

•

Alto suvažiavimai buvo ir tebėra specialiai skiriami Lietuvos vadavimo reikalam. Tuo atžvilgiu jie patraukia daugumos dėmesį. Tėra labai menka mažuma laisvojo pasaulio lietuvių, kurie laikosi įsikibę rusiškojo bolševizmo skverno. Bet ir jie Alto suvažiavimam nelieka abejingi. Jiem rūpi pasityčioti ir pasišaipyti iš Letuvos laisvinimo pastangų. Apsidžiaugia, jeigu pastebi, kad mūsų tarpe pasireiškia nesutarimų. Užtat lietuvių suvažiavimų darni eiga ir pozityvūs svarstymai bei nutarimai yra geriausias atsakymas lietuvių tautos laisvės priešam.

•

Kova dėl laisvės tačiau stato vieną sąlygą: kai su prievarta kovojama, negali būti prievarta vartojama. Tai reiškia, kad Lietuvos laisvinimo organizacijose, kokios jos bebūtų, turi būti pagerbta asmeninė laisvė ir iniciatyva: teisė reikšti savo nuomonę, teikti siūlymų, priemonių ir būdų Lietuvos laisvinimo darbui geriau atlikti. Tai reiškia taip pat, kad organizacijos vadovybėje negali būti asmenų, kurie siektų primesti tiktai savo nusistatymą, savo pažiūras ir metodus, nesiskaitydami su kitaip galvojančiais ir griebdamiesi suktos taktikos savo tikslui pasiekti. Tokie asmenys darniam visuomeniniam darbe yra didelė kliūtimi.

"Žmogus, kuris nėra linkęs jokiomis aplinkybėmis kitiem nusileisti ir prie jų prisiderinti ... yra žmogus nevisuomeniškas ... Pavyzdžiui, jei norėtų kiekvienom aplinkybėm elgtis, kaip jam patinka; siekti tai, kas jam ateina galvon; reikalauti iš visų kitų veikti taip, kaip jis laiko tikslinga; neduoti savęs palenkti į tai, kas jam nėra malonu, simpatinga ar naudinga, — tai toks žmogus, kad ir visai teisus bei atviras, iš tikrųjų pasidarytų visuomenėje nepakenčiamas individas. Gyvenimo bei veikimo praktikoje dažnai tenka nusileisti nuo savo reikalavimų ir reikia net tai daryti, kad nebūtų praloštas visas veikimo reikalas" (St. Šalkauskis).

•

Mūsų laisvinimo organizacijų, taigi ir Alto, pagrindinis reikalas yra Lietuvos laisvė, ir tam darbui neturi kliudyti kieno nors grynai asmeniškas užsispyrimas ar interesai. Bendras darbas reikalauja ir bendro sutarimo. Vienašališkas diktuojamasis vadovavimas tegli įnešti tik dugiau trinties ir nesusipratimų, kaip tai pasirodė ir polemikoje dėl Alto veiklos. Nei kas kėsinosi jį griauti nei neigti, kaip buvo priekaištaujama, o tiktai ieškojo naujų būdų ir priemonių, kad Lietuvos laisvinimo darbą padarytų dar našesnį ir sėkmingesnį.

•

Darbotvarkėje, kuri yra teikiama Alto suvažiavimui, jau randame įrašytą ir statuto keitimo klausimą. Reikia tikėtis, kad tas klausimas bus apsvarstytas blaiviai, atsižvelgiant į Lietuvos laisvinimo reikalą ir tokiu būdu, kad Altas tikrai atstovautų visai lietuviškajai Amerikos visuomenei ir veikliau pasireikštų mūsų kovoje už Lietuvos nepriklausomybę.

Amerika pripažįsta Lietuvą de jure

Keturių dešimčių metų sukaktį minint

Liepos 27 sueina lygiai 40 metų, kai Jungtinės Amerikos Valstybės pripažino Lietuvą de iure. Amerikos pavyzdžiu pasekė kitos didžiosios valstybės. Lietuva išėjo į platesnį tarptautinį bendradarbiavimą.

Ryšium su šia reikšminga sukaktimi, verta prisiminti, kas anuomet Lietuvos valstybei atsikurti kliudė ir kas padėjo.

PIRMIEJI PRIPAŽINO VOKIEČIAI

Vokiečiai pirmojo pasaulinio karo metu buvo Lietuvą okupavę (1915 - 1918), norėjo ją pasilaikyti ir kolonizuoti. Vilniuje 1917 išrinkta Lietuvos Taryba vedė su vokiečiais sunkią politinę kovą. Prieš vokiečių valią 1918 vasario 16 buvo paskelbta Lietuvos nepriklausomybė. Nors karinė vokiečių valdžia Lietuvoje tam griežtai priešinosi, bet po mėnesio Vokietijos vyriausybė buvo priversta Lietuvos nepriklausomybę pripažinti. Tai paskelbė Vokietijos kaizeris Vilhelmas II. Jo rašte 1918 kovo 23 buvo pasakyta:

"Pripažįstame Lietuvą laisva nepriklausoma valstybe ir pasižadame Lietuvoe valstybei atsistatant pateikti jai prašytos apsaugos ir pagalbos".

Šis pripažinimas buvo sąlygotas tam tikromis sutartimis, kurios turėjo Lietuvą tvirtai surišti su Vokietija. Sutartys nebuvo sudarytos, nes Vokietija karą pralaimėjo. 1918 lapkričio 11 buvo sudaryta pirmoji Nepriklausomos Lietuvos vyriausybė. Lietuva gavo iš Vokietijos pirmąją paskolą ir ginklų.

RUSAI ATSISAKĖ NUO LIETUVOS

Rusijos bolševikinė vyriausybė nors ir buvo paskelbusi laisvą tautų apsisprendimą, bet norėjo pati kitus "apspręsti": jėga primesti bolševikinę tvarką ir vyriausybę. Lietuvai 1919 buvo norėta primesti maskvinė Vinco Kapsuko vyriausybė. Lietuva buvo užpulta. Lietuvos savanoriai tą pirmąją bolševikinę vyriausybę atmušė. Maskva buvo priversta sudaryti su Lietuva 1920 liepos 12 taikos sutartį, kurioje pasakyta:

"Rusija be jokių sąlygų pripažįsta Lietuvos valstybės savarankumą ir nepriklausomybę ... ir gera valia visiem laikam atsisako nuo Rusijos suvereninių teisių, kurių ji turėjo lietuvių tautos ir jos žemių atžvilgiu".

Maskvos sutartimi taip pat nustatyta naujoji Lietuvos ir Rusijos siena. Tuo būdu užsibaigė 120 metų trukusi rusiškoji vergija, primesta Lietuvai 1795 metų padalijimu.

DAUGIAUSIA KLIUDĖ LENKAI

Lenkija atsikurdama po pirmojo pasaulinio karo, buvo vadovaujama iš Lietuvos bajorų kilusio Juozo Pilsudskio, kuris mojosi atstatyti Lenkiją plačiose 1772 sienose. Tokia Lenkijos valstybė turėjo apimti visą Lietuvą ir net dalį Latvijos. Lenkai puolė Lietuvą jėga, užgrobė Vilnių 1920 metais, bet visos Lietuvos užimti nepajėgė — buvo atmušti.

Tuo pačiu laiku lenkai visokiom priemonėm kliudė Lietuvai megzti tarptautinius santykius su kitomis valstybėmis, ypač su laimėjusiais karą santarvininkais — Anglija, Prancūzija, Italija, Jungtinėm Amerikos Valstybėm. Pradžioje kaltino, kad Lietuva esanti "provokiška", paskui — kad "probolševikiška". Dėl lenkų intrigų Lietuva nebuvo įsileista į Versalio taikos konferenciją 1918 - 1919 metais. Lenkus labiausiai palaikė prancūzai, kurie norėjo rytinėje Europoje turėti didelę draugišką Lenkiją, nukreiptą prieš Vokietiją.

LIETUVA IR BALTIJOS VALSTYBĖS

Baltijos trys valstybės — Estija, Latvija ir Lietuva — dėl lenkų intrigų nebuvo santarvininkų vienodai vertinamos. Tai aišku iš jų pripažinimo. Estija ir Latvija buvo pripažintos **de facto** Prancūzijos, Anglijos ir Italijos dar 1918 metais. **Lietuvą de facto pirmieji pripažino anglai** (1919 rugsėjo mėn.). Jungtinės Amerikos Valstybės lūkuriavo. Valstybės departamentui tebeturėjo įtakos caro laikų rusai, dėl to JAV tebelaikė Baltijos valstybes Rusijos nedaloma teritorija. Jokio pripažinimo neteikė. Tiktai bolševikam persvėrus ir paaiškėjus tolimesniem grobuoniškiem jų tikslam, santarvininkų politika ėmė pamažu keistis.

Prancūzija ir Anglija 1921 sausio 26 pripažino **de iure** Estiją ir Latviją, o Lietuvos — ne, nors visos trys Baltijos valstybės tų pačių metų rugsėjo 22 buvo priimtos į **Tautų Sąjungą.** Tautų Sąjungos steigimo mintį iškėlė JAV prez. Woodrow Wilson (demokratas), bet jo įpėdinis prez. Warren G. Harding (respublikonas) sulaikė JAV nuo įstojimo į Tautų Sąjungą.

AMERIKOS LIETUVIŲ PASTANGOS

Amerikos lietuviai labai daug padėjo Nepriklausomai Lietuvai atsikurti: darbu, propaganda ir pinigais. Taip pat ėmėsi plačios akcijos, kad Jungtinės Amerikos Valstybės pripažintų Lietuvą kaip nepriklausomą valstybę. Tam tikslui buvo surinktas **milijonas parašų** ir įteiktas prez. Warren G. Hardingui.

Įteikimo metu Washingtone 1921 gegužės 30-31 įvyko gausus lietuvių suvažiavimas. Dalyvavo apie 200 atstovų. Visi buvo nuvykę prie Baltųjų Rūmų. Suvažiavimo išrinkta delegacija lankėsi pas prezidentą ir gavo užtikrinimą, kad Lietuvą de iure pripažins.

WARREN G. HARDING, JAV-bių prezidentas 1921-23

AMERIKOS PRIPAŽINIMAS

Amerikos Jungtinės Valstybės nebuvo pirmos, kurios Lietuvą pripažino **de iure.** Reikia neužmiršti Vokietijos pripažinimo (1918) ir sutarties su Sovietų Rusija (1920). Kadangi Vokietija buvo nugalėta, o Sovietų Rusija tebevedė vidaus karą ir kitų valstybių nebuvo pripažinta, tai JAV pripažinimas buvo ypač reikšmingas.

Pripažinimo aktas paskelbtas 1922 liepos 27.

Šiemet tam reikšmingam faktui sueina lygiai 40 metų.

Jungtinėm Amerikos Valstybėm pripažinus Lietuvą de iure, ją pasekė ir Anglija su Prancūzija 1922 gruodžio 20. Amerika pralaužė užtvarą.

Jungtinės Amerikos Valstybės tą pačią dieną pripažino de iure dar kitas dvi Baltijos valstybes — **Estiją ir Latviją.** Pranešimas apie pripažinimą buvo bendras visom tom Baltijos valstybėm. Atskiru raštu buvo pripažinta Albanija Balkanuose.

Minėdami šią sukaktį, reiškiame JAV vyriausybei dėkingumą ne tiktai už praeitį, bet ir dabartį: **JAV ir dabar nepripažįsta bolševikinės okupacijos.**

Bolševikai, kaip žinome, jokių sutarčių negerbia. Praėjusio karo metu sulaužė visas sutartis su Lietuva, taigi ir 1920 liepos 12. Lietuvą tebelaiko okupavę.

SS.

MILIJONAS PARAŠŲ, įteiktų JAV prez. Warren G. Hardingui 1921 m. Iš kairės stovi dr. Julius J. Bielskis, iš dešinės — dr. M. J. Vinikas

MATAS UDELIS

KANČIOS KELIU

(7)

Vienas kalinys virė košę ir sakėsi eisiąs į moterų baraką pavaišinti savo draugės, nes ji siuntinių negaunanti. Buvo jau pagyvenęs, kokių 40 ar daugiau metų vyras. Lagery dirbo batsiuviu. Naujų batų retai jam prisieidavo siūti; buvo taisomi seni. Kai kurie kaliniai turėdavo batus iš namų. Tokių lagerio batsiuviai neprivalėjo taisyti, bet gaunantieji siuntinius už pataisymą atsilygindavo riebalais. Taigi ir mūsų batsiuvio košė buvo gerai užspirginta.

Vienas iš kalinių perspėjo, kad palauktų, kol pūga praeis. Bet moterų barakas buvo už kokių 50-70 metrų. Mūsų batsiuvis ryžosi košės neaušinti ir savo draugę aplankyti. Deja, į moterų baraką jis ėjo dvi dienas ir dvi naktis...

Išėjęs iš barako, nustatė kryptį ir ėjo link moterų barako. Atskaitęs tiek žingsnių, kiek galėjo būti iki to barako, nieko nerado. Sustojęs pagalvojo, kad gal perdaug nusuko į kairę. Pasuko tada į dešinę. Vėjas pūtė iš kairės. Galų gale atsimušė į kažkokią sieną. Apsidžiaugė. Bet jam besigrabaliojant, išėjo ne moteris, o arklininkai. Pasirodo, užtaikė ant arklidžių. Arklininkai įsivedė į vidų ir patarė palaukti, kol praeis audra. Bet Kaciubanas (tokia buvo jo pavardė), pasėdėjęs kokį pusvalandį, nutarė grįžti į savo baraką.

Dabar jis atsitrenkė į avides. Aviganiai labai nustebo, kad tokiu metu užklydo žmogus. Patarė nakvoti. Kaciubanas po poros valandų išėjo pažiūrėti laukan. Atrodė, kad audra aprimsta. Protarpiais pasirodydavo šviesa lagerio viršininko kambariuose. Ryžosi vėl eiti. Nuo avidžių iki barako apie 70-80 metrų. Tame pačiame barake, kur buvo kaliniai, už sienos gyveno ir viršininkas. Jo šviesa retkarčiais matėsi. Viršininko kambary buvo didelė žibalinė lempa, o mūsų barake tik spingulės. Kaciubanas išėjo.

Šviesa, trumpam pasirodžius, vėl dingo. Vėjas pūtė tiesiai į veidą. Kaciubanas bėgte bėgo prie savo barako, bet jo nepriėjo. Nė nejuto, kaip vėjas nubloškė į priešingą pusę, ir jis atsimušė į didelį šieno kūgį. Arčiausias kūgis su šienu buvo už pusės kilometro nuo barako. Apėjęs kūgį ir nustatęs kryptį, vėl pasileido eiti, bet priėjo kitą kūgį. Buvo jau pavargęs ir pametęs orientaciją.

Naktis buvo tamsi. Apgraibomis surado prie šieno lentelę, kurioje buvo įrašyta, kiek yra kūgyje šieno, kaip toli jis nuo lagerio, kokia rūšis ir t.t. Nieko negalėjo išskaityti, nes degtuką tuoj vėjas užpūsdavo. Nutarė prasikasęs kūgį apsinakvoti. Jau buvo pradėjęs pešti šieną ir lįsti į vidų, bet prisiminė, kad atrasdavo kalinius, į šieną įsikasusius ir sušalusius. Šaltis tada siekė 30 laipsnių Celcijaus. Apsigaubęs kailiniais, ir užsižiebęs degtuką, lentelėje perskaitė, kad jis yra nublokštas už 4 su puse kilometro nuo lagerio. Bet kur link eiti, taip ir nesuvokė. Audra siuto dar smarkiau.

Kaciubanas ėjo, kur jam atrodė, kad reikia eiti. Pradėjo ir švisti. Kelis kartus vėl priėjo šieno kūgius. Dienos metu buvo geriau įžiūrimos lentelės. Jis buvo toli nuo savo gyvenamos vietos. Beklaidinėjant vėl užėjo naktis. Pradėjo rodytis miražai.

Vienas jo pažįstamas kazachas prieš metus laiko buvo paleistas iš lagerio. Jam pasirodė, kad pasiekė jo gyvenvietę. Girdi jo muzika. Kazachas stovi prie durų ir moja ranka, kad eitų arčiau. Priėjus apkabina ir sako: "Drauguži, aš leidžiu dukterį už vyro, kelių vestuves, eikš, pasivaišinsim". Įveda į kambarį. Bet kambarys nei šioks nei toks — vėjas švilpia. Prašo sėstis. Kaciubanas pagalvoja, kad galiu užmigti ir sušalti. Prabunda ir apsižiūri, kad sėdi ant mažos kupečiukės nuogrėbų. Išsijudino ir vėl eina toliau.

Nutilus audrai ir išvykus Kaciubano ieškoti, jį rado už 20 kilometrų. Veltinių numauti negalėjo. Turėjo perpiauti, tik tada numovė. Abiejų kojų pirštai buvo nušalę. Ligoninėje kojų pirštus amputavo. Žmogus visam amžiui liko invalidas, tik dėl to, kad alkaną savo draugę norėjo pavaišinti riebia koše, kai lauke siautėjo audra.

Per tą audrą ir viena moteris buvo išėjusi. Paklydo ir sušalo. Sniegą nuleidus, rado susirietusią, negyvą prie krūmo.

Tuose akmenų kalnuose buvo daug vilkų, kurie daug išpiaudavo avių. Gintis nuo vilkų buvo priskirti keli raiti aviganiai, kurie jodinėdavo nuo vienos kaimenės prie kitos. Kai tik pasigirsdavo kur piemenų riksmas, tuoj raitelis pasileisdavo į tą vietą. Nors avį vilkas ir palikdavo, ji jau būdavo negyva. Sustatydavo aktą, pasirašydavo keli liudininkai, kad tiek ir tiek avių "vilkas nusinešė". Piemenims tada būdavo balius. Vilkų apdraskytą avį atiduodavo lagerio centro vadovybei, o tas, kurias "vilkai nusinešdavo", piemenys sudorodavo. Vilkų sąskaiton piemenys būdavo sotūs.

Kazachstane vilkai yra kitoki, negu Lietuvoje. Čia vilkai pilki. Pilkumas toks, kaip kad mūsų sidabrinių lapių, daugiau į baltumą. Galima sakyti, ne pilki tie vilkai, o žili.

Vietiniai gyventojai užstato vilkams gaudyti spąstus. Jeigu laiku neateina spąstų apžiūrėti, tai vilkas nusigriaužia koją ir pabėga. Vieną tokį vilką radom negyvą, nusekę kruvinom jo pėdom. Spąstų savininkas atėjęs paprašė jam atiduoti negyvą vilką. Davė 20 rublių, o jis už vilko kailį gavo 300. Vienas kalinys nakties metu, besaugodamas avis, prie tvartų nudūrė vilką su šake, tai lagerio viršininkas jam išmokėjo 300 rublių, o kailį pats pristatė valdžiai. Valdžia už kiekvieną vilko kailį mokėdavo po 300 rublių.

Įpusėjus šienapiūtei, teko ir man išvykti prie šieno darbų. Reikėjo galąsti piaunamom mašinom peilius. Moterys suko tekilą, o aš galandau. Šienpiūviai manų galandymu buvo patenkinti, nenorėjo manęs nuo savęs paleisti. Išgarsėjau visam lagery, kad gerai galandu.

Artinosi ruduo. Norma šieno jau buvo pripiauta. Bet kaip visur Sovietijoje, taip ir lageriuose, buvo stengtasi dar ir virš normos pripiauti. Stengėsi lagerio skyriaus viršininkas, stengėsi brigadininkas, stengėsi ir visi kaliniai, nes buvo skiriama premija pinigais. Kaliniams premijos buvo iki 100 rublių ir daugiau.

Šienapiūtę užbaigus, buvo duodamos kelios dienos atostogų. Atvažiuodavo saviveiklininkai (taip pat kaliniai) iš centro. Būdavo ruošiamas spektaklis su vaidinimais, pagiriami dalyvavę šienapiūtėje kaliniai, dalinamos premijos.

Man netėko baigti šienauti, nes reikėjo galąsti žirkles avim kirpti. Avis kirpo moterys ir vyrai paprastom žirklėm. Jokios automatizacijos nebuvo. Buvo tokių kirpėjų, kurie nukirpdavo per dieną iki 40 avių. Tokia įgudusi buvo viena moteris rusė. Jai niekas negalėjo prilygti. Mūsų lietuvaitės nukirpdavo iš pradžių po 12-15 avių, vėliau iki 20. Kitos moterys ir vyrai nukirpdavo iki 30, o toji rusė niekados mažiau nenukirpo kaip 38. Nukirptų avių vilnos buvo sveriamos kiekvienos avies atskirai. Nuo avies buvo gaunama nuo 450 iki 800 gramų ir daugiau vilnos. Avys buvo didelės, gražios, riebios. Ganyklos avims buvo geros.

Užsibaigė šienavimas, užsibaigė ir avių kirpimas. Vėl prisnigo, atėjo žiema. Dabar šieną reikėjo vežti arčiau namų. Buvo sudaryta brigada. Šieną vežėm iš tolimiausių vietų maždaug už 12 kilometrų nuo lagerio.

Šienas buvo vežamas jaučiais. Jautis yra bendrai nepaslankus gyvulys, o lagery tuo labiau; judėdavo kaip vėžys. Lagerio jautis risčia nebėgdavo. Jis eidavo visuomet žingine, lėčiau negu žmogus.

Šieno vežti išvažiuodavom 3 v. ryto. Parvažiuodavom 2 val. popiet. Pavalgę pietus, iškraudavom šieną prie gyvenvietės. Tuomi darbo diena ir baigdavos.

Kai kelis kartus į tą pačią vietą nuvažiuodavom, tai jaučių valdyti nereikėdavo. Šieno vežti važiuodavom nuo 6 iki 8 rogių, po porą jaučių rogėse. Priekyje eidavo seniausi jaučiai, paskui sekdavo kiti. Būdavo atsitikimų, kad naktis pasitaikydavo labai tamsi. Važiuoji, būdavo, ilgokai ir atrodo, kad turėtum jau būti vietoje, bet jaučiai vis dar eina. Pradedi nerimauti.

(Bus daugiau)

A. A. KUN. J. PARANSEVIČIUS

Liepos 19 naktį nuo širdies smūgio mirė kun. Jurgis Paransevičius.

....**Kun. Jurgis Paransevičius gimė 1905 balandžio 24 Paliūnų kaime, Punsko parap., Seinų apskrt. Gimnaziją lankė Seinuose ir ten pat įstojo į kunigų seminariją. Lenkams 1919 užėmus Seinus, persikėlė į Vilkaviškio kunigų seminariją Gižuose.**

Kunigu įšventintas 1929 birželio 13. Daugiau kaip dešimt metų vikaravo Krokialauky. 1939 metų pabaigoje buvo paskirtas klebonu į Vištytį. Vokiečiams okupavus Lietuvą, 1942 sausio 20 buvo geštapo areštuotas ir išvežtas į Dachau koncentracijos stovyklą Vokietijoje, kur išvargo iki antrojo pasaulinio karo pabaigos. Koncentracijos stovykloje buvo užkrėstas flegmona, sunkiai sirgo ir gavo plaučių džiovą.

Karui pasibaigus apsigyveno Muenchene ir buvo paskirtas Muencheno lietuvių klebonu bei Bavarijoje susikūrusių lietuvių parapijų dekanu.

Į Jungtines Amerikos Valstybes atvyko 1952 metų pradžioje, buvo paskirtas Vilniaus Aušros Vartų parapijos vikaru New Yorke, kur klebonauja kun. Jurgis Gurinskas. Šiose paareigose išbuvo iki pat mirties.

Velionies nusilpusios širdies sunkesni priepuoliai prasidėjo 1960 metais ir nuo to laiko buvo labai rimtas ligonis, dr. A. Šnieškaus globojamas. Visos mediciniškos priemonės ir didelės gydytojo pastangos sveikatos sustiprinti negalėjo. Pasijutęs dar silpniau, 1962 liepos 14 priėmė paskutinius sakramentus, o liepos 16, draugų lydimas, nuvažiavo pas Švč. M. Marijos Nekalto Prasidėjimo seseles Putnam, Conn., neribotom atostogom. Bet ten nebeilgai ilsėjosi. Liepos 18 vidurdienyje velionį ištiko širdies priepuolis, skubiai buvo nugabentas į ligoninę ir tos pačios dienos vidurnaktyje mirė.

Palaidotas liepos 23 iš Vilniaus Aušros Vartų parapijos bažnyčios New Yorke šv. Karoliaus kapinėse Long Island, N. Y.

Lietuvoje liko brolis Juozas Avikilų kaime prie Marijampolės ir sesuo Marijona Ivaškienė. Brolis Bronius liko Paliūnų kaime prie Seinų, Lenkijoje. Vyriausio brolio Jono sūnus Jonas gyvena Kanadoje, Timmins miestelyje, o to paties brolio duktė Pranskevičienė gyvena Brooklyne.

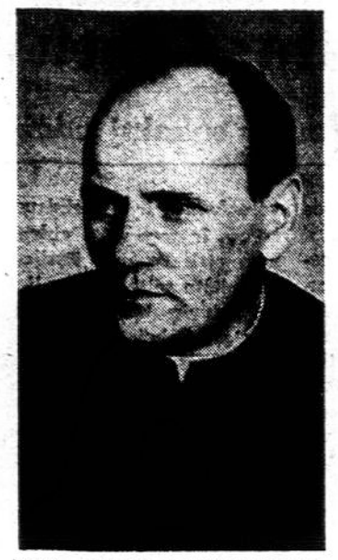

KUN. JURGIS PARANSEVIČIUS

Konkursinis rašinys apie Maironį

Clevelando Maironio metų komitetas, siekdamas į Maironio minėjimą prasmingai įtraukti taip pat ir jaunimą apylinkės valdybos iniciatyva bei siūlymu, skelbia jaunimui konkursinį rašinį apie Maironį. Sąlygos:

1. Rašnys rašomas viena kuria čia teikiama tema: a) Maironis — tautos atgimimo dainius, b) Maironis tautoje ir dainose, c) Gamta Maironio kūryboje, d) Maironio reikšmė Lietuvai. Galima temą pasirinkti ir pačiam.

2. Rašoma ranka arba mašinėle. Rašinio apimtis — ne mažiau kaip 4 mašinėle rašyti puslapiai, praleidžiant eilutę.

Pageidaujama rašinio pabaigoj nurodyti panaudotąją literatūrą.

3. Konkurse dalyvauja studentai ir moksleiviai, baigę Clevelando aukštesniuosius lituanistinius kursus ar šeštadieninės lituanistines mokyklas, ir aukštesniųjų lituanistinių kursų klausytojai.

4. Rašinys pasirašomas slapyvardžiu.

5. Rašinius vertina komisija: pirm. P. Balčiūnas, V. Kavaliūnas, D. Staniškienė, J. Stempužis ir J. Žilionis.

6. Skiriamos trys premijos: pirmoji 50 dol., antroji 35 dol. ir trečioji 20 dol. Lėšas skiria Clevelando I bei II apylinkės, taip pat kviečiama prisidėti draugijas bei atskirus asmenis.

7. Rašiniai kartu su atskiruose užlipintuose vokuose įdėtomis jų autorių pavardėmis, vardais ir adresais vertinimo komisijai siunčiami paštu pirmininko adresu: P. Balčiūnas, 3092 Euclid Hts Blvd., Cleveland 18, Ohio.

8. Rašinių išsiuntimo paskutinė (pašto antspaudo) data — ne vėliau kaip 1962 spalio 6.

9. Premijos įteikiamos jaunimo Maironio minėjimo 1962 spalio 20.

Maironio Metų Komitetas

Lietuvių diena

Los Angeles, Calif. — "Šiais metais turėsime tikrai puikią visais atžvilgiais Kalifornijos lietuvių dieną". —p areiškė Antanas Skirius, LB Los Angeles apylinkės pirmininkas. Šiais metais, kaip ir praeityje, Kalifornijos lietuvių dieną rengia LB Los Angeles apylinkė. Kalifornijos lietuvių diena įvyks rugsėjo 9, sekmadienį, Los Angeles Breakfast klubo patalpose, 3201 Los Feliz Blvd., Los Angeles mieste.

Kalifornijos lietuvių dienon iš Chicagos atvyksta garsusis lietuvių solistas Stasys Baras ir duos dainų ir arijų koncertą. Tai bus reta proga išgirsti šį pagarsėjusį lietuvį tenorą. Ta proga taip pat rengiama dail. J. Paukštienės meno paroda.

Be abejo, į šią dieną suplauks ne šimtai, bet tūkstančiai lietuvių iš visos Kalifornijos. Jau šiuo metu Kalifornijoje jau yra apie 30,000 lietuvių.

LB Los Angeles apylinkės valdyba buvo sušaukusi liepos 13 organizacijų pirmininkų pasitarimą. Dalyvavo 27 organizacijų atstovai ir pažadėjo šimtaprocentinę paramą LB apylinkei organizuojant ir rengiant Kalifornijos lietuvių dieną.

LBIT

Dėmesio tautiečiai!

Mūsų taip mėgiamas ir laukiamas piknikas — susiartinimo šventė Putname, Nekaltai Pradėtosios seserų vienuolyno sodyboje, jau nebetoli.

Taigi, liepos 29, sekmadienį, kas kokią susisiekimo priemonę rastų, visi, be luomo ir pažiūrų skirtumo, traukite tenai.

Ten juk mūsų tautiečiai susitinka savo gimines, bičiulius, kaimynus; atnaujina pažintis, pasikalba savo gimtąja kalba, pasigiria pasisekimu, pasiguodžia vargais.

Ten, tarp tokios didelios minios savųjų, pasijusi lyg anais laikais Lietuvoje, įvairiuose atlaiduose, gegužinėse.

Be to, ten pamatysite seselių globoje stovyklaujančių lietuvaičių įdomius žaidimus, išgirsite jų dainas.

Tad nepamirškite, liepos 29 visi kaip vienas į Putnamą.

Nesigailėsite!

Prel. Pr. Juras

=●=

— **Kun. dr. Pr. Gaida,** "Tėviškės žiburių" redaktorius, sakys pamokslą lietuvių susiartinimo šventėje Nek. Pr. Marijos seserų vienuolyne, Putname, liepos 29. Pamaldų metu mergaičių choras giedos šiomis dienomis mirusio muz. J. Gaubo mišias.

— **Prel. P. Juras** šventins naujuosius Kryžiaus kelius, kurie pagal dail. K. Jatužio projektą pastatyti vienuolyno sodyboje.

— **Maironio metai** bus prisiminti mergaičių stovyklos užbaigimo programoje. Dalyvauja 120 mergaičių. Programą paruošė K. Marijošienė iš New Britaino, Conn.

TRADICINĖ LIETUVIŲ SUSIARTINIMO ŠVENTĖ

PIKNIKAS

1962 LIEPOS 29, sekmadienį

N. PR. MARIJOS SESERŲ VIENUOLYNO SODYBOJE PUTNAM, CONN.

DIENOS IŠKILMĖS:

11:00 — ŠV. MIŠIOS, PAMOKSLAS, PROCESIJA
12:30 — PIETŪS IR PIKNIKO PRAMOGOS
4:00 — MERGAIČIŲ STOVYKLOS PROGRAMA

ATVYK, MIELAS LIETUVI, čia pailsėsi, gražiai praleisi sekmadienį, o kartu paremsi LIETUVIŠKĄ ŽIDINĮ.

BŪK KVIESLYS — PAKVIESK VYKTI IR SAVO DRAUGUS!

Malda už Lietuvą

O Dieve, mes maldaujame Tave, pasigailėk lietuvių tautos, kuri yra bedievių tironų jungo pavergta.

Būk gailestingas Viešpatie tiems, kurie yra neteisingai teisiami, brukami į kalėjimus ir tremiami vergijos darbams.

Tu, Dieve, esi kenčiančiųjų paguoda ir pagalba, mes nusi žeminę meldžiame išklausyk mūsų maldų.

Šventoji Marija, kuri stebūklingai pasirodei Šiluvoj ir išgelbėjai mūsų tikėjimą Lietuvoj, ir dabar savo gailestingu užtarimu išprašyk savo Sūnaus Lietuvai tikėjimo laisvės ir nepriklausomybės.

Per Kristų mūsų Viešpatį. Amen.

(J. Em. Kardinolas Spellman šią maldą 1962 m. birželio 19 d. aprobavo ir suteikė 300 d. atlaidų už kiekvieną sukalbėjimą.)

PUTNAM, CONN., mergaitės stovyklautojos deda gėlių vainiką prie kapo, įrengto Lietuvos partizanam paminėti. Nuotr. B. Kerbelienės

HOLY LIGHT

BAŽNYTINIŲ ŽVAKIŲ DIRBTUVĖ

RELIGIOUS CANDLES OF EVERY DESCRIPTION

Sav. B KUČINSKAS

35 So. 8th Street — Brooklyn 11, N. Y.

EVergreen 7-2155 — Resid. ILlinois 8-7118

Norite geros—meniškos fotografijos

PORTRETO, ŠEIMOS, VAIKŲ

įvairių progų — vestuvių, krikštynų, gimtadienių, pobūvių ir pan. nuotraukų; norite atnaujinti seną fotografiją? Jums geromis sąlygomis padarys

VYT. MAŽELIS

422 Menahan Street, Ridgewood, Brooklyn, N. Y.
Tel. HYacint 7-4677

WEISS & KATZ, INC.

187 ORCHARD ST., N. Y. C. — Tel. GR 7-1130

DIDMENŲ IR MAŽMENŲ PREKYBA

DIDELIS PASIRINKIMAS AUDINIŲ

- vyrų ir moterų eilutėm, apsiaustam, suknelėm ir kt.
- Audiniai angliškos ir vietinės vilnos, šilko, medvilnės.
- **Specialiai žemos kainos siunčiant audinius į užsienį.**
- Mes padidinome savo patalpas, kad galėtume geriau patarnauti klijentam. Prašome užeiti ir pasižiūrėti!

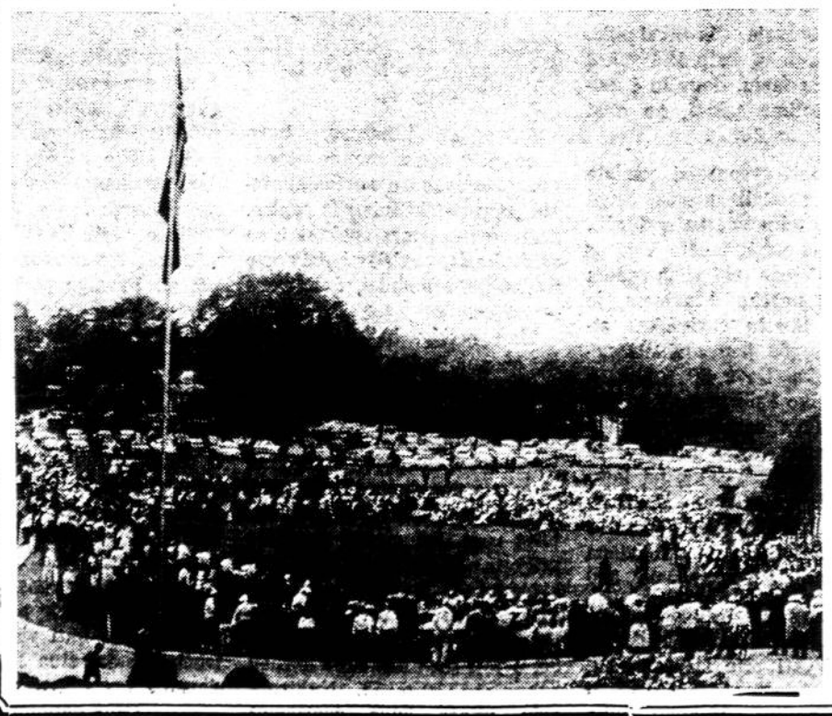

Visi kviečiami į

LIETUVIŲ DIENĄ - PIKNIKĄ

sekmadienį, rugpiūčio 5, 1962

PRANCIŠKONŲ VIENUOLYNE

Kennebunkport, Maine

PROGRAMOJE:

11:00 — Iškilmingos primicijų mišios ir primicijantų palaiminimas. Pamokslą sakys Tėv. Leonardas Andriekus, šių metų literatūros laureatas.
Visa iškilmė yra jungiama su garsiaisiais Porcijunkulės atlaidais. Bus šventinama marmurinė originali šv. Pranciškaus, gamtos mylėtojo, statula, apsupta gamtos atstovų.

12:00 — Pietūs.

3:30 — Kultūrinė programa:

Muzikalinė programa, atliekama Bostono Šv. Petro parapijos choro, vadovaujant komp. J. Kačinskui.
Lietuvių tautiniai šokiai, vadovaujant Onai Ivaškienei.

Bus įvairių žaidimų, laimėjimų, valgių ir gėrimų.

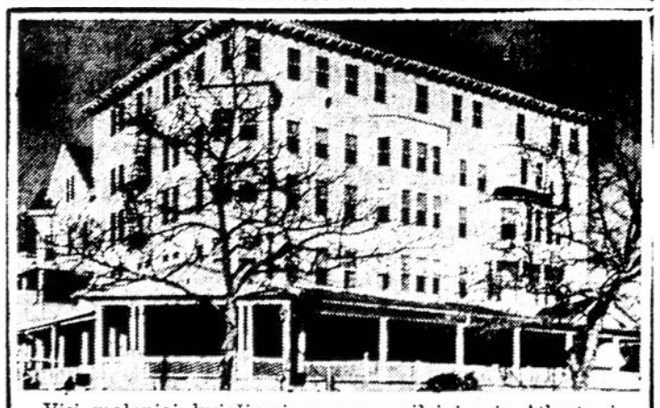

Visi maloniai kviečiami vasaros poilsiui prie Atlanto į viešbutį

"NIDĄ"

Asbury Park, N. J. • 7-tos ir Park Ave. kampe • Tel.: PR 4-7788

Švarūs kambariai, rami vieta, pigus ir skanus maistas. Viešbučio salė išnuomojama įvairiems pobūviams. Prie viešbučio veikia restoranas ir baras. — Patogus susisiekimas traukiniu ir autobusais.

P. ir C. MAČIULIAI, savininkai

Šventė Dainavoje

Dainavoje, Amerikos Lietuvių Katalikų Federacijos jaunimo stovykloje (Manchester, Mich.), jau šešti metai liepos viduryje surengiama metinė šventė. Šiemet ji vyko liepos 22, sekmadienį. Diena buvo saulėta ir šilta, žmonių nepaprastai daug.

Šventė prasidėjo vėliavos pakėlimu 10 val. ryte. Prie vėliavos išsirikiavo stovyklos mergaitės, kurios tą dieną baigė dviejų savaičių stovyklavimą. Šiai mergaičių stovyklai kasmet vadovauja Nekalto Marijos Prasidėjimo kongregacijos seserys iš Putnamo, Conn. Vėliavos pakėlimo metu mergaitėms buvo išdalintos dovanos už stropiai atliktus stovyklavimo uždavinius. Mergaičių vardu seniūnė Daiva Bajorūnaitė nuoširdžiai dėkojo seselėms už globą, o kapelionui kun. P. Celiešiui ir visiems vadovams už rūpestingą kasdieninės programos pravedimą ir paruošimą šios dienos iškilmėms.

Prie gražiai papuošto medžių [illegible] ir [illegible] New Yorko [illegible] L. Jankus, Balfo [illegible].

Po pamaldų [illegible] V. [illegible] pašventino naują [illegible] gyvenamą namą.

Tuojau pat prasidėjo mergaičių stovyklos užbaigimo meninė programa. Pradžioje dr. A. Damušis pristatė susirinkusiems stovyklos geradarę, specialiai į šventę atvykusią iš New Yorko, E. Baltrūnienę ir paskelbė ją šios dienos garbės viešnia. E. Baltrūnienė Dainavos stovyklai yra paaukojusi 10,000 dol. Geradarė pareiškė, kad ji yra labai laiminga turėjusi progos pamatyti šį gražų lietuvybės išlaikymo židinį ir dėkinga kun. L. Jankui, kad jis sudarė galimybes jos santaupų dalį skirti šiam kilniam tikslui.

Stovyklautojos dvi savaites uoliai ruošėsi paminėti **Maironio** šimtmetinį gimtadienį. **Sesers M. Bernardos** vadovaujamos ir didelio jaunimo ir lietuviškos dainos mylėtojo **Fausto Strolios** gražiai išmokytos Maironio dainų, deklamacijų, plastikos ir tautinių šokių, jaunosios lietuvaitės šios šventės dalyviams, kurių tą dieną buvo susirinkę į Dainavą ne tik iš Detroito, Clevelando, Chicagos, bet ir iš tolimesnių Amerikos vietų daugiau kaip tūkstantis, labai gražiai pavaizdavo ir nukėlė klausytojus į Lietuvos atgimimo laikus.

Po programos visi šventės dalyviai rinkosi prie Spyglio ežero dienos popiečiui draugiškai praleisti, laimės išmėginti, su pažįstamais susitikti, pasimatyti, pasikalbėti, iki apie 5 val. lietutis davė ženklą visiems skirstytis į namus. **(k.)**

MERGAITĖS STOVYKLAUTOJOS DAINAVOJE. Viduryje iš k. [illegible] M. Bernarda, stovyklos vadovė.

Lietuvių diena Rochesteryje

Lietuvių dienos atskirose lietuvių kolonijose yra pozityvus reiškinys. Čia lietuviai prieš kitataučius parodo, kad jie myli savo tėvynę, didžiuojasi savo kilme ir tautybe. Parodo savo vieningumą ir brolišką meilę. Lietuvių dienose lietuviai viešai demonstruoja savo tautinę kultūrą ir tuo pačiu stiprina ją savo tarpe.

Čia susitinka ilgai, ilgai nesimatę bičiuliai, susipažįsta ir naują dainą uždainuoja jaunimas, čia ateina ir mažyčių, mamytės už rankučių vedami šviesiaplaukiai, dar niekad lietuvių dienose nebuvę, senolių pasididžiavimas ir šypsena. Jie kitaip dar ir nemoka kaip tik lietuviškai.

Šiais metais Rochestery lietuvių diena bus liepos 29, sekmadienį. Ji žada būt nepaprasta. Labai daug lietuvių svečių pakviesta privačiai ir per organizacijas iš kaimyninių liet. kolonijų ir Kanados. Ketina atvykti iš Toronto, Hamiltono, St. Catherines, Niagaros, Wellando, Buffalo, Syracuse. Užkviesti sportininkai, ruošiami jaunimui šokiai.

Iš amerikiečių pakviesti sen. K. Keating, kongresm. J. Weiss ir miesto valdžios atstovai.

Po papuoštų automoilių parado miesto gatvėmis seks piknikas su turtingu gaivinančių gėrimų bufetu ir puikiu orkestru.

Kiekvienas atvykęs nenuobodžiaus ir nesigailės. Visi lietuviai ir jų draugai kviečiami, visi laukiami ir visi bus patenkinti. Visas pelnas skiriamas Balfui.

Alto - Balfo Skyriaus Valdyba

REZOLIUCIJŲ PRADININKAS SU LIETUVIAIS

Senatorius Thomas H. Kuchel (R. — Calif.) buvo pats pirmasis, įnešęs rezoliuciją į JAV kongresą Lietuvos bylos reikalu (S. Con. Res. 12, įnešta 1961 metų vasario mėn. 6 d.). Iki šiol senatoriaus Tom Kuchel pėdomis yra jau pasekę vienuolika kitų senatorių bei kongresmanų. Senatorius Tom Kuchel yra respublikonų vado padėjėjas senate ir jis lietuviams, neseniai aplankiusiems jį Washingtone, kalbėjo: "Respublikonų balsai yra mano rankose. Rezoliucijų ir kitais Lietuvos laisvės reikalais gausite visus respublikonų balsus".

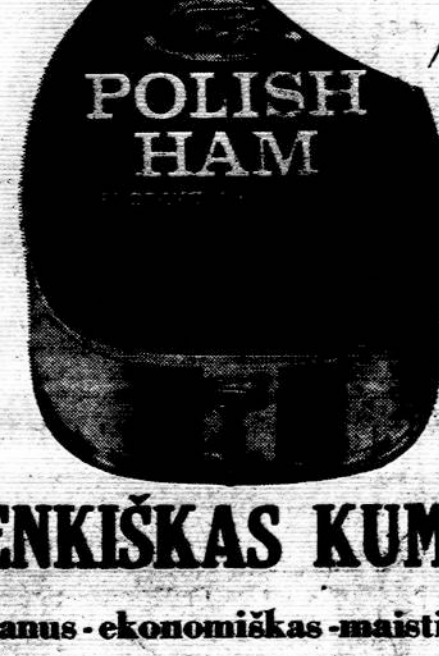

LENKIŠKAS KUMPIS

skanus - ekonomiškas - maistingas

Geriausias piknikams, pobūviams ir pietums namuose. Jūsų vietinėse ar didžiosiose maisto krautuvėse visuomet paprašyk tikro importuoto lenkiško kumpio —

ATALANTA — KRAKUS — TALÁ

šeimoms pritaikinto didumo 2 - 3 - 4 - 5 ir 7 svarų.

Labai patogu laikyti skardinę jūsų šaldytuve.

LENKIŠKAS KUMPIS

yra atžymėtas šiuo antspaudu, kuris pažymi gaminio aukštą kokybę.

PARAMA AMERIKOS LIETUVIŲ KATALIKŲ ISTORIJAI

Kun. Juozas A. Karalius, Shenandoah, Pa., šv. Jurgio lietuvių parapijos klebonas, yra pirmasis iškėlęs sumanymą parašyti platesnę Amerikos lietuvių katalikų istoriją. Tam tikslui jis davė 1,000 dol. auką. Kunigų Vienybė ėmėsi iniciatyvos sudaryti tokios istorijos parengimo komisiją, kurios sąstatan įeina Tėv. Viktoras Gidžiūnas, O.F.M., prel. Pranas M. Juras, kan. Juozas B. Končius, kun. Juozas A. Karalius, Antanas Kučas ir Simas Sužiedėlis.

Komisija tuojau pradėjo rinkti medžiagą iš kat. parapijų, vienuolijų ir organizacijų. Daug medžiagos jau surinkta ir ji tvarkoma.

Projektuojama išleisti du tomus: vieną apžvalginį (lietuvių įsikūrimas Amerikoje ir lietuvių katalikų visuomeninė, kultūrinė, tautinė, religinė veikla), antrą — alfabetinį apie lietuvių parapijas.

Istorijos parengimui finansuoti, kun. Juozas A. Karalius prie pirmosios tūkstantinės dolerių dar pridėjo 2,000 dol. auką. Tai nepaprastai didelė parama, už kurią yra giliai dėkinga ne tik ALKI komisija, bet ir visa katalikiška visuomenė. Ta pačia proga prašoma visa lietuviškoji dvasiškija ir visuomenė paremti savo auka tos istorijos išleidimą. Aukas prašome siųsti komisijos iždin. prel. Pr. M. Juro vardu: 94 Bradford St., Lawrence, Mass.

Antanas Kučas, Vyr. ALKI Red.

LIETUVIAI su sen. Tom Kuchel. Iš k. į d.: L. Valiukas, A. Jančys, Alg. Nasvytis, sen. T. Kuchel, J. Jodelė ir J. Motiejūnas. Nuotr. J. Stankūno

ŠV. ANTANO PARAPIJOS ŠVENTĖ

PITTSBURGH, PA.

Nors Pittsburgho apylinkėje lietuvių skaičius nėra jau taip gausus, bet rengiant minėjimus ar susiartinimo šventes suplaukia net apie pora tūkstančių. Tai galima buvo pastebėti per Jonines, šv. Izidoriaus parapijos piknike, liepos 4, pas šv. Pranciškaus seseris ir liepos 22 lietuvių katalikų radijo valandos metinėje šventėje. Čia žmonės susirinko ne tik pasimatyti, bet ir padėkoti radijo vadovams už puikią programą, kurios galima klausytis kiekvieno sekmadienio popietėje. Valandėlė yra išlaikoma lietuviškų parapijų, todėl nėra perkrauta skelbimais. Duodamos daugiausia kultūrinio pobūdžio žinios ir lietuviška muzika. Tenka pastebėti ir pasidžiaugti, kad visos lietuviškos plokštelės yra naujos. Muzika ir dainos perduodamos gana švariai.

Šie piknikai dar nėra paskutinieji. isi dabar rengiasi dalyvauti **šv. Antano parapijos metinėje šventėje.** Ji prasidės pirmadienio vakare (liepos 30) ir baigsis šeštadienį (rugpiūčio 4). Visą savaitę po dienos darbų kekvienas stengsis apleisti miestą ir vakarus praleisti vėsioje sodyboje prie pat Bridgeville miestelio, tik už 10 mylių nuo Pittsburgho. Tėvai pranciškonai ir šventės vadovai stengsis kiekvieną pavaišinti lietuviškais valgiais. Namų šeimininkės jau laukia tos besiartinančios savaitės, nes namuose nereikės rengti vakarienės. Šventės vadovai visų laukia kiekvieną vakarą. **K.Ž.**

NASHUA, N. H.

Balfo skyrius liepos 18 suruošė kortų vakarėlį. Mėgėjų kortomis lošti susirinko gana daug. Dėka geradariams, paaukavusiems nemaža daiktų ir pinigų, vakarėlis davė gryno pelno 60 dol. 40 centų.

Ruošiant vakarėlį daugiausiai pasidarbavo kun. Adolfas Vainauskas ir ponios: R. Mitchell, O. Skirkavičienė ir M. Matylevskienė. Jiems, o taip pat visiems aukotojams, Balfo skyriaus valdyba nuoširdžiai dėkoja. Ypatinga padėka priklauso šv. Kazimiero parapijos klebonui kun. Juozui Bucevičiui, kuris leido nemokamai pasinaudoti parapijos sale ir paaukojo 5 dol. **Skyriaus Valdyba**

PLAINFIELD, N. J.

Margarita Samatienė šio mėnesio pabaigoje išvyksta atostogų praleisti Guatemaloje, centrinėje Amerikoje. Apsistos pas savo seserį ir švogerį Danutę ir Joseph Harmon, kuris yra Amerikos attache Guatemaloje. Kartu su M. Samatiene vyksta jos pusseserė Izabelė Radzevičiūtė. —

Prel. J. Miliausko sukaktis

Šv. Juozapo lietuvių parapija Scrantone ruošiasi minėti 25 metų **prel. kun. Juozo V. Miliausko** klebonavimo jubilėjų. Rūpestingai prelato vadovaujama, parapija išlaiko didelę parapinę mokyklą, kurią veda šv. Kazimiero seserys, neseniai atnaujino ir išgražino bažnyčią, ir jau seniai yra išmokėję skolas ir dar turi nemaža santaupų.

Iškilmingas padėkos mišias rugpiūčio 26 d. 11 val. aukos prel. Miliauskas, dalyvaujant abiem Scrantono vyskupams: Jerome D. Hannan ir Henry Klonowski. Pamokslą pasakys Marywoodo kolegijos filosofijos profesorius kun Vincas Pakutka.

Pagerbimo pietūs bus Hotel Casey 1:30 val. Kalbėtojais bus Juozas Muskett, Scrantono mokyklų valdybos direktorius, ir Ona Galinienė.

Iškilmėms rengti komitetą sudaro kun. Jonas Kazlauskas ir kun. Jurgis Stalavičius, kaip garbės pirmininkai. Generalinis pirmininkas yra Petras Putirskas, kuriam padeda nariai: Leonardas Kupris, Alfonsas Bulavičius, Katrina Klimaitienė ir Juozas Noreika.

Kitų komitetų, kaip antai, dovanų, priėmimo, spaudos, banketo, bilietų ir puošimo pirmininkais yra Jonas Stirna, Povilas Krause, Frank Cooper, William Medelis, Leonardas Kupris, Petras Kantakevičius, Aleksandras Klebauskas ir k. Meninės programos vedėju yra parapijos vargonininkas Alfonsas Bulavičius. **Ak.**

DAYTON, OHIO

Prano Gudelio, lietuvių katalikų organizacijų sąryšio sekretoriaus rūpesčiu miesto majoras paskelbė Pavergtųjų Tautų savaitę ir paragino daytoniškius stengtis pažinti pavergtųjų tautų troškimus ir pagelbėti laisvės atgavimą. Majoro atsišaukimą paminėjo visi vietos laikraščiai.

Inž. Vytautas Mačiulaitis su žmona Laimute, neseniai atvykę iš Kolumbijos ir apsigyvenę Lancaster, Ohio, aplankė Daytono lietuvius liepos 15 šv. Kryžiaus parapijos parengimo proga. Kad ir lietingą dieną, bet į parengimą suvažiavo Columbus, Lima, Cincinnati ir kitų apylinkių lietuviai.

Kun. Antanas Jonušas pavaduoja šv. Kryžiaus parapijos kleboną kun. Titą Narbutą, išvykusį atostogų. **A.B.**

Lietuvių paminklas prie Pacifiko

Paminklas žuvusiems didvyriams už Lietuvos laisvę ir visiems Sibiro tremtiniams ir bolševizmo teroro kankiniams jau pastatytas žymioje Amerikos šventovėje, Portlande, Oregone. Paminklas labai gražus ir didingas, pastatytas pagal arch. J. Muloko projektą. Paminklas vaizduoja lietuvišką kryžių su dviem koplytėlėm ir aštuoniomis statulomis, 24 pėdų aukščio. Paminklui vieta parinkta nepaprastai graži gamtos atžvilgiu. Amerikos lietuviai pagrįstai gali didžiuotis tokiu dideliu laimėjimu. Chicagos komitetas, Valerijono Šimkaus vadovaujamas, ypatingai daug pasidarbavo.

Paminklą jau lanko tūkstančiai turistų, jį fotografuoja ir filmuoja. Ekskursijų vadovai aiškina paminklo prasmę ir lietuvišką meną. Paminklas per amžius bylos apie nepalaužiamą lietuvių tautos kovą už laisvę.

Darbas atliktas, bet dar liko daug skolų. Paminklas pastatytas visų Amerikos lietuvių vardu. Todėl, brangus tautieti, būk geras ir atsiusk savo auką pagal išgalę. Tavo auka bus vainikas ant buvusių brolių ir seserų kapo.

Aukos siunčiamos: Standard Federal Savings & Loan Assn., No. 94172, 4192 Archer Ave., Chicago 32, Ill., arba Rev. P. Baltrumas, 516 W. Burnside St., Portland 9, Oregon.

Paminklo komitetas

Kun. P. Baltrunas, Marija Tūbelytė-Kuhlmann, Algis Garolis, Jonas Kanius, Vladas Juodeika

Gera proga liepos mėn. įsigyti rašomą mašinėlę labai nupiginta kaina. Katalogus ir informacijas apie rašomas mašinėles ir įvairias skaičiavimo mašinas ar "Cash Registers" gausite veltui, tik pranešę savo adresą: J. L. Giedraitis, 10 Barry Dr., E. Northport, L. I., N. Y. Patarnaus sąžiningai.

[illegible]

— **ALKI** [illegible] [illegible] įvyks rugsėjo 11 [illegible] New Yorker, New York City. Pirmasis posėdis prasideda 11 val. Paskaitą skaitys kun. dr. Juozas Vaišnora, MIC, iš Romos.

— **Juozas Gaubas,** muzikas, mirė liepos 8 Los Angeles mieste. Jis buvo Vilniaus ir Klaipėdos muzikos mokyklos profesorius, sukūręs daug gražių giesmių ir dainų. Palaidotas liepos 10 Kalvarijos kapinėse. Gedulingų pamaldų metu giedojo muzikai B. Budriūnas, Armonas ir solistė Daiva Mongirdaitė, kuri išpildė velionies sukurtą giesmę "Sveika Marija". Velionis buvo gimęs 1879 birželio 20 Mickūnų kaime, Lygumų valsčiuje, Šiaulių apskrityje. Muzikos mokėsi pas įvairius vargonininkus, kurį laiką vargonininkavo, muzikos mokslus baigė Maskvos filharmonijos muzikos mokykloje, kurį laiką dirbo Didžiajam Maskvos operos teatre chormeisterio asistentu. Grįžęs Lietuvon, mokytojavo įvairiose gimnazijose.

— **Newcastelio,** Australijoje, LB išrinko valdybą — pirmininkas P. Bruzga, vicepirm. K. Jazbutis, sekretorius J. Česnaitis, ižd. J. Levickas, knygyno vedėjas H. Zakarauskas, valdybos narys kultūros švietimo reikalams dr. . Šeškus. Revizijos komisijon išrinkta: J. Skuodas, J. Zakarauskas, M. Zakarauskas.

— **J. Jasio** recenzijoje apie dr. K. Cirtauto knygą "The American Girl" (Darbininko 48 numery) įsibrovė korektūros klaida. Ten rašoma: G.N. Shusteris dar pasisako, kad autorius yra lietuvis. Šio teigimo knygoje nėra. Už klaidą atsiprašome.

— **Jadvyga Čižikaitė-Adomavičienė,** dainininkė, iš Bostono, ir dipl. biologas-chemikas Petras Gruodis susituokė liepos 21 Marijos Gimimo bažnyčioje Chicagoje.

— **Į Lietuvių Fondą** tūkstantį dolerių įnešė pirmoji organizacija — Lietuvos Gailestingų Seserų Sąjunga. Ta proga Fondo pirmininkui T. Blinstrubui Gailestingųjų Seserų Sąjungos valdyba atsiuntė laišką, kuriuo džiaugiasi fondo veikla ir linki: duok Dieve, kad fondo įnašai pasiektų savo numatytą paskirtį.

— **Illinois** lietuvių gydytojų draugijos bankete eilė daktarų — dr. Pranas ir Aldona Mažeikos, dr. Elena Weckys, dr. Pranas Tunkūnas ir kiti — pasižadėjo artimoje ateityje įsijungti į Lietuvių Fondą, įmokant fondo sąskaiton po tūkstantį dolerių.

Reikalinga virėja ar virėjas pranciškonų vienuolynui Kennebunkport, Me. Dėl sąlygų ir kitų informacijų prašomi kreiptis adresu: Franciscan Monastery, Kennebunkport, Maine.

RUOŠIAME LIETUVIŠKAS VESTUVES. SALES PARENGIMAMS IR SUSIRINKIMAMS — VELTUI. Adresas: 40 E. 26th S., N.Y.C., N.Y. Tel.: MU 3-2828 Savininkas VACYS STEPONIS

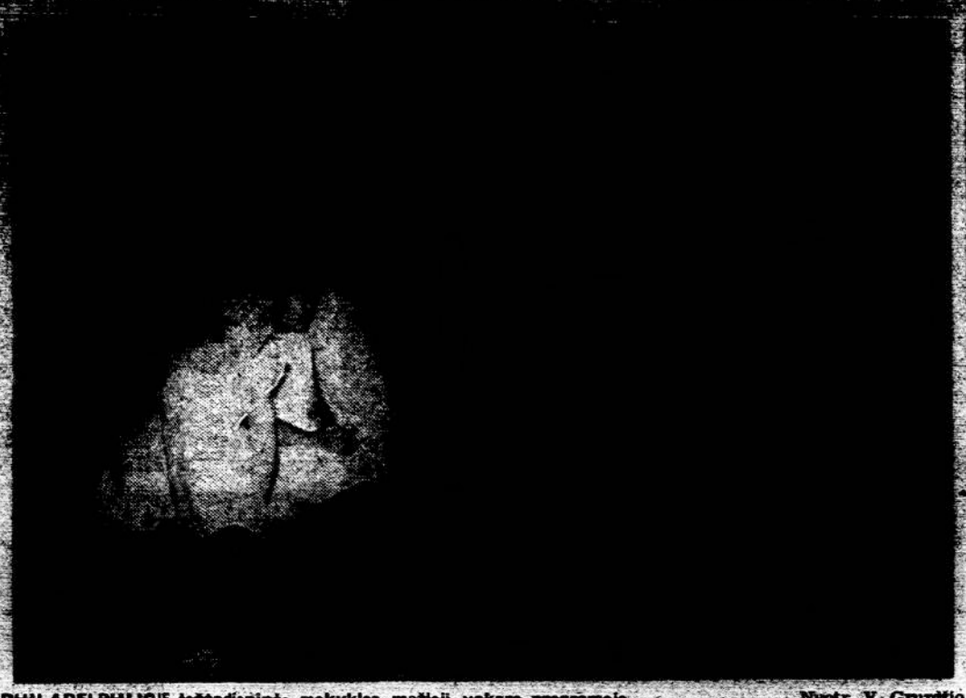

PHILADELPHIJOJE šeštadieninės mokyklos mažieji vakaro programoje. Nuotr. V. Gruzdžio

PAVERGT. TAUTŲ SAVAITĖS MINĖJIMAS HARTFORDE

Hartforde veikiąs pabaltiečių komitetas, į kurį įsijungė ukrainiečiai, lenkai ir vengrai, minėjo pavergtų tautų savaitę. Minėjimas buvo visapusiškai sėkmingas, nuaidėjo per vietos amerikiečių spaudą ir radiją.

Penktadienio vakare, liepos 20, lenkų klubo salėje susirinko apie 300 žmonių. Kalbėjo John M. Lupton, respublikonų kandidatas į JAV kongresą, Connecticut gubernatoriaus pavaduotojas Armatano perskaitė proklamaciją ir tarė žodį. Dar kalbėjo Kubos kovotojas inž. Jose Salazar, kun. B. Benesevičius ir k. Meninę programą išpildė estų solistė May Toosala, pianistė E. Miniukienė ir viešnia iš Collinsvill (Ill.) — jauna pianistė Victoria Kikutis. Buvo dar rodomi paveikslai iš komunistų vergijos.

John M. Lupton pareiškė, kad tiktai iš Europos atvykę naujieji amerikiečiai tegali išvystyti politinę veiklą prieš komunizmą, atidaryti amerikiečių akis. Jose Salazar pabrėžė: jei amerikiečiai laiku nepajudės į kovą prieš Kremliaus kolonializmą, tai JAV demokratija bus sužlugdyta. Dar nurodė, kad šiame krašte komunistai skverbiasi į universitetus, kolegijas ir valdžios įstaigas, o mokslą einąs jaunimas komunistų melo ir apgaulės vedamas į nelaisvę.

Minėjimą atidarė pavergtų tautų komiteto pirm. J. Strazdas, programą pravedė Lucien Daum. Ukrainiečių veikėjas Boychuk perskaitė rezoliucijas, kurios priimtos vienbalsiai ir pasiųstos JAV prezidentui ir Kongreso nariams. **V.M.K.**

LAWRENCE, MASS.

Prel. Pr. M. Juras ligoninėj. Liepos 20 ryte, atlaikęs šv. mišias, pasijuto negerai. Kreipėsi pas gydytoją, kuris, patikrinęs sveikatą, patarė eiti į ligoninę. Dabar jis yra Bon Secours ligoninėje, kur išbus keletą dienų gydytojo priežiūroj. Tuo tarpu jaučiasi neblogai.

Rezoliucijos dėl maldos mokyklose

Šv. Pranciškaus parapijos ALRK Federacijos skyrius ir Lietuvių B-nės skyrius pasiuntė savo valstybės senatoriams rezoliucijas dėl Vyriausio teismo sprendimo pašalinti maldą iš mokyklų. Rezoliucijose prašoma papildyti konstituciją ta prasme, kad krikščionys ir mokyklose turėtų teisę garbinti Dievą.

Parapijos remontai

Šią vasarą parapijoj vykdomi nemaži remontai. Dažomi bažnyčios langai, taisomas stogas. Bus dažoma ir klebonija. Yra nupirktas žemės sklypas, kuris padidins mašinoms statyti plotą. Tas sklypas greit bus asfaltuojamas ir tveriamas.

Dovana bažnyčiai

J. Saukimienė paaukojo parapijos bažnyčiai du puikius vasarinius arnotus savo mirusio vyro ir sūnaus atminimui.

Maloni išvyka

Parapijos kunigai kiekvieną vasarą mišių patarnautojams suteikia malonią progą, išveždami juos į gamtą — prie jūros ar prie gražių ežerų. Kelintą iš eilės vasarą jie linksmai praleidžia laiką A. ir J. Josokų vasarvietėj prie puikaus ežero. Ir šią vasarą pas juos pasinaudojo 32 berniukai (iš viso yra 42 patarnautojai) didžiais malonumais. Be įvairių pramogėlių buvo visi puikiai pavaišinti ir suteiktos dovanėlės. Už tai p.p. Josokams yra didžiai dėkingi parapijos kunigai, tarniukai ir jų tėvai. **J.P.**

SAS VASAROS STOVYKLA

įvyks rugpiūčio 25 — rugsėjo 9 Dainavoje. Stovyklos mokestis: 50 dolerių už dvi savaites. SAS 1961 metų suvažiavimo nutarimu į stovyklą bus priimami tik: 1) SAS nariai ir kandidatai (neateitininkai prašomi pasirūpinti dvasios vadų, draugovės valdybos arba SAS valdybos rekomendaciją), 2) dar į draugoves neįstoję šių metų abiturientai. To paties suvažiavimo nutarimu, pritrūkus stovykloje vietų, SAS valdyba turi teisę iš anksto neužsiregistravusių nepriimti, todėl prašome užsiregistruoti iki rugpiūčio 20 pas SAS vicepirmininkę Viktoriją Skrupskelytę adresu: 704½ West Nevada St., Urbana, Ill. Su registracija pridedama 5 doleriai, kurie įskaitomi į stovyklos mokestį. SAS metinis suvažiavimas įvyks rugsėjo 6-8 stovyklos metu.

SAS Valdyba

DISPLAY

UNWANTED HAIR? — Get Rid of it Forever. Miss Mona & Catherine Massaro. Electrolysis specialists. Hair expertly removed from face or body in complete privacy at our comfortably air conditioned salon — 55 West 42nd St. (next to Stern's) NYC BR 9-5659 Suite 1344

A. SCHWAB & SON
Pork Store & Meat Market

First class Meat Products and provisions; all kinds of home made sausages — Wholesale and Retail. 801 Seneca Ave., cor. Putnam Ave. Brooklyn, N. Y. • Tel. VA 1-5828

PLAINVIEW FORD
120 So. Cyster Bay Rd.
Syosset, N. Y.
WA 1-5300

SURE SERVICE CORP.
Electric Sewer Cleaning

Cellars pumped out. Commercial - Industrial - Residential. No digging, no charge if we fail. Written guarantee. — 233 West 19th Street, New York 11, N. Y. — WA 9-6850

REST HOMES

CHERRY HILL REST HOME

For Aged and Retired. Home like atmosphere. Reasonable Rates. — State approved. — Mrs. Ethel Mc Daniel, prop. 500 Cherry St., Elizabeth, N. J. 201 EL 3-7657

WATERBURY, CONN.

Lietuvių Darbininkų sąjungos Connecticut apskričio suvažiavimas šiais metais šaukiamas Hartford, Conn., rugsėjo 23, sekmadienį. Smulkesnės informacijos bus praneštos vėliau.

Trijų organizacijų piknikas šiemet bus Lake Wood Road, Belleview Grove Park, Waterbury, Conn., rugpiūčio 26, sekmadienį. Gegužinę ruošia LDS skyrius, LRK Moterų S-gos skyrius ir ALRK Federacija. Visų organizacijų nariai maloniai kviečiami kuo gausiau dalyvauti.

Šv. Juozapo parapijos piknikas, įvykęs birželio 25, nors ir blogam orui esant, sutraukė nemažai žmonių ir davė parapijai pelno daugiau kaip 1,000 dol.

Elena Kišonaitė, 42 metų, mirė liepos 20. Palaidota iš šv. Juozapo par. bažnyčios liepos 23 d. **P. J.**

REAL ESTATE

Floral Park, L. I. Asking $32,990. Our Lady of Victory parish. Custom built Cape ranch, brick & shingle. Center hall, liv. rm, din. rm, 4 large bedrms, 2 baths, patio, 2-car garage. 4 semi-finished rooms in basement. 164x100 lot. Large grounds offer privacy. — Owner — FL 4-2810.

Flushing, fully detached 1-family Colonial, on 40x100. 3 bedrms, large living rm, fireplace, din. rm, large pine panelled kitchen, stove, refrig., dishwasher, rear porch, laundry rm, w/w carpet, storms, screens, bath. 2 lavatories. $28,500. St. Kevin's Parish & School. Owner, FL 8-5152

Douglas Manor St. Anastia's Parish 120x100, first floor: living rm, dining rm, music rm, kitchen, laundry. 2 bedrms, 1½ baths, oil steam; 2nd floor (mother & daughter) 2 bedrms, 2 baths 2 porches, 2 garages. Extras. Excellent residential area $39,500, owner. — Call BA 5-8249

Hicksville, L.I. Our Lady of Mercy parish. 7-rm split, newly decorated. 1½ baths, storms, screens, w/w carpeting, fire alarm system, attic fan, TV & Hi-Fi system, airconditioner, sliding glass door to backyard; Expressway, Northern State Parkway, WE 5-1593. $20,500, owner

Garden City South St. Thomas The Apostle parish, 6 room Cape Cod, 2 bedrooms, living, dining, eat-in kitchen, large family room, log burning fireplace, w/w carpet, exp. attic, attached garage, professionally landscaped, $23,500. Must be seen to appreciate. Owner. — IV 1-8827.

Richmond Valley, S.I. — 3 Bedroom house, plot 50x140, partly furnished, new freezer, refrigerator, comb. storms & screens; near transportation, shops, schools. Excellent buy for $15,000, immediate occupancy, must be sold before Aug. 20. Owner leaving State. — YO 4-2946.

Westchester, Yonkers, St. Dennis parish. Cool 3 bedrm. corner home, close to everything, new oil burner, with oversize tank, brass plumbing, 220 electric cable; taxes $400; price $30,000. For appointment call before 4 p.m. 914 YO 3-3393. Must be seen to appreciate.

RESTAURANTS

Famous for PIZZA — **JIMMY'S RESTAURANT** Air conditioned for your comfort, open 7 days a week. Italian - American Food. Special consideration to Religious Groups. 211 Stuyvesant Ave. Newark, N.J. 201 Essex 2-9159

SILHOUETTE RESTAURANT Hudson Terrace, Engelwood Cliffs, N.J., near Exit #1 Palisades Parkway. Italian - American Cuisine — moderate prices. Luncheon Mon. to Fri.; dinner 7 days. Cocktail lounge; Special consideration to Religious Groups. . . . . 201 - 568 - 8099

LARISON'S RESTAURANT TURKEY FARM INN Chester, New Jersey, Routes 206 & 24. Luncheon $1.00 up, Cocktails; Turkey Dinner $3.25, Steak Dinner $3.25 up. Special consideration to Religious Groups. — 201 TR 9-5521

TEDESCO'S RESTAURANT 6705 Bergenline Ave., West New York, New Jersey — Italian Food at its Best. Open Every Day . . . Luncheon $1.30 & up; Dinner $1.50 & up. Special consideration given to Religious Groups. 201 UN 7-7897

Blue Swan Inn Bavarian Brauhaus recommended by CUE Magazine, members of Diners Club & Amer. Express. Cocktail lounge, air cond. Dinners à la Carte; Banquets, Businessmans lunch; dancing Wed, Fri, Sat. nites. — 201 West Passaic St., Rochelle Park, N.J.; 201 DI 3-8906. Free parking. — Open every day.

MANZELLA'S Pink Elephant — Specializing in Seafood, Italian - American Cuisine, Banquet & Wedding facilities, member Diners Club. Special consideration to Religious Groups, adequate parking space. 201 PRescott 3-9311 466 Passaic Ave., Lod. N. J.

CARMEN'S Italian American Restaurant. Cocktail Lounge, Steaks, Chops **PIZZA - MUSSELS** our Specialty. Carmen & James Gragnaro, prop. 201 Hubbard 7-4950; 70 Hackensack Ave., Hackensack, N. J. Special consideration to relig. groups.

Lackawanna Terminal Restaurant, FT of Hudson Place, Hoboken, N.J. "Tops in every thing but prices", fully air-conditioned. Breakfasts - Dinners - Luncheons; Open daily from 6 a.m. Modern cocktail lounge, bars, dining rooms. Special consideration to relig. groups. OL 9-8307

SARDELLA'S RESTAURANT Italian Cuisine . Seafood. Reasonable prices. Open till 4 a.m. Special consideration to religious Groups. — 348 Bloomfield Ave., Newark, N.J. 201 - HU 3-9059

UAU-NYAK RESTAURANT One of Rocklands newest Restaurants. Serving exotic Hawaiian food and drinks. Banquets, Weddings, Sweet 16 parties. Sepcial consideration to Religious Groups. Call for Reservations 914 EL 8-3330 Rt. 9W Upper Nyack, N. Y.

THE OASIS OF BRANFORD Our 38th Season Featuring: Lobsters, Seafood specialties, Roast beef, Steaks. Special consideration to Religious Groups. Reservations 203 HU 8-3970, Boston Post Road, Branford, Conn.

Mo-No-Pole Restaurant, 393 Farmington Ave & College Hwy, Plainville, Conn. — Serving Fri. broiled lobster, special with complete dinner $2.75; Thurs. night roast prime ribs of beef $2.95; luncheon 12-2:30, dinner 5-9 daily; Sat. dinner 5-9:30. Sun. dinner 12-7:30 — SH 7-0110. Air conditioned. Closed Sunday.

HALFWAY HOUSE Restaurant & Cocktail Lounge. Luncheons - Dinners. Intimate banquets (to 65). Considerately arranged — private dining room and bar. Open 7 days. U.S. Highway #22 Mountainside, N. J. — AD 2-2171

SAUTER'S RESTAURANT — 55 years of good cooking. Luncheons, Dinners, Banquets, Cocktail lounge. Accommodations for more than 300 — special consideration to religious groups. Members Diners Club — 201 WH 3-0925; 153 Bergen Blvd., Fairview, N. J.

STELLA D'ORO Italian Cuisine — "A Fabulous Roman Palace Setting" Cocktail Lounge. Dinner & Supper à la Carte. Party facilities. — 5806 Broadway, near 238th St., N. Y. C. Diners Club - American Express Free parking on our own lot. Closed Monday. Call .... KI 3-2245

MAYWOOD INN Restaurant and Cocktail Lounge. Luncheon, Dinner, à la Carte till 1 A.M. Private banquet & meeting rooms — up to 250 people. Special consideration to religious groups. 201 - DI 3-8022 — 124 W. Pleasant Avenue, Maywood, N. J.

BUSS. OPORTUNITY

Good opportunity for a family — well established Luncheonette - Stationery - Candy - Ice cream -Cigarettes etc. Good location, busy store showing excellent profits, next to movie. Good income assured. Priced reasonable for quick sale. Owner, 464 New Lots Ave., Brooklyn, N.Y.

Luncheonette - Stationery A-1 condition, 6½ days, near 2 schools and factories. Retiring. Good for 2 partners; recently remodelled and air conditioned. 10 year lease, centrally located. PIER LUNCHEONETTE, 25 Pier St., Yonkers, N. Y. Phone: YO 9-9668 — GR 6-0727.

DISPLAY

EARN MONEY for your Parish, School or Club. Sell highest quality flavorings, Air conditioner & Furniture polish. All on consignment. Highest cash profits offered anywhere. C. DEL PRETE, 32 Cooper St., Bergenfield, N. J.; DU 5-7935

PHOTOGRAPHY
WEDDINGS
Part time payments arranged
ORA PHOTO STUDIO
636 Putnam Ave., Brooklyn, N. Y.
HY 1-5250

Dominican Sisters of the Sick Poor are the answer to Modern Nursing — Care of the needy sick in their own homes as visiting nurses. Auxiliary skills in social work, physical therapy, home making and business administration. 3 mo. residency of profess. volunteers 21-30 yrs offered. Dominican Sisters of the Sick Poor — Mariandale, Ossining, N. Y.

WAVERLY INN Since 1896. Rt. 10, Cheshire, Conn. Lunch from $1.85, Dinner from $2.85 We have extra selection of Sea food on Fridays. Special consideration to religious groups. 203 BR 2-5325

MARYKNOLL FATHERS Established 1911 by the American Hierarchy, our training young men for the Foreign Service Missions. Many more priests are needed to fill gaps in Asia, Africa & Latin America. New students are trained at Junior seminaries of Clarks Summit, Pa., Chesterfield, Mo., and Mt. View, Calif. Then on to Glen Ellyn, Ill. for College, Bedford Mass. for 1 year novitiate and finally the major seminary at Maryknoll, N. Y. Your inquiries about serving God as a Maryknoller are welcome. —

Please write: Vocation Director, Maryknoll Fathers, Maryknoll, NY

Why Pay More?
OIL BURNER SERVICE CONTRACT
- The repair of all copper floor heating coils & heating manifold
- All burner parts and labor
- The 275 gallon tank

All this for only
$20.50
per year
BUDGET PLAN
AUTOMATIC OIL DELIVERIES
A. C. ENGLISH
PLUMBING & HEATING CO.
92 GARDINERS AVE.
LEVITTON, L. I.
PE 5-4000
— FUEL OIL CO.
156 DUFFY AVE.
HICKSVILLE, L. I.
WE 8-3220

DAUGHTERS OF DIVINE REDEEMER serving Christ in the Young, the Sick, the Aged. Accept His challenge — He wants generous souls. — Mother Provincial, DIVINE REDEEMER MOTHERHOUSE — RD 1 - Box 356, Elizabeth, Pa.

LONGO MOTORS for Good Buys Ford-58 4-dr Sed, automotive, nice; $695; Cadillac 53 Cpe DeVille FP Cream puff $395; DKW 60 Station Wagon beautiful $825. Many others to choose from. — 639 E. Fordham Rd., Bronx. Call FO 4-8899 for fast prompt service.

PEST CONTROL in Homes, Shops, Rooms. Cleaning of Business & Industry premises, cellars, atics etc.; Housewrecking. Special consideration to relicious institutions. Call anytime FI 8-3553 - MO 2-7618 — after 6 pm MO 6-0366. Robinson & Webster. 65 W. 172nd St., N. Y. C.

BILL'S WOODWORKING
We specialize in: Kitchen - Celotex ceilings - basement rooms - windows - doors - Formica. All kind of Repairs. 21-75 35th Street, Astoria, L. I. — Telephone: RA 8-4951.

FREE HAIRCUT — given to the bearer of this Get Aquainted Invitation by the elegant TROIS AMIS COIFFEURS Beauty Salon. With a Shampoo & Set - or other services. 36-52 Main St., Flushing. One flight up. For information or apot., call IN 1-7196. Offer ends Aug. 15, 1962.

RESORTS

HOLIDAY LODGE — 191 Bayview Ave., Northport, L.I. 516 AN 1-7523 4 mi. from Huntington, 26 mi. from N.Y.C. Directly on the water, private beach, salt water, swimming pool. Dock anchorage, Cottages & Rooms, Restaurant & Bar. Daily guests welcome; brochure available.

NEBŪK ŽILAS

"Floral Herb" yra nuostabi priemonė plaukų priežiūrai ir natūralai spalvai atstatyti. Be dažų ir chemikalų atstatoma naturali plaukų spalva, išnyksta galvos odos niežėjimas. Plaukai tampa gražiai žibantys, minkšti, sveiki ir lengvai šukuojami. Neatrodo dažyti. Atsiųskite $3.00 už dėžę 8 oz. bonką. Kanadoje $4.00. Garantuojame, būsite patenkinti. — TROPICANA, Dept. A; P.O. Box 305, Clinton, Ind.

COSMOS PARCELS EXPRESS CO.
370 Union Ave., Brooklyn 11, N. Y.
Tel.: EV 4-4952

Savininkė: O. LABANAUSKAITĖ

- Siuntiniai siunčiami Lietuvon, Latvijon, Estijon, Ukrainon ir į visas Sovietų Rusijos dalis.
- Teisingas muito pritaikymas, rūpestingas supakavimas ir greitas išsiuntimas — mūsų specialybė.
- Teikiame teisingiausius patarimus kaip pigiausiai sudaryti gerą siuntinį.
- Vietoje galima nusipirkti visokių medžiagų, batams odos, kavos, šokolado, muilo, stiklo rėžtukų, mašinėlių plaukams kirpti, skustuvų, sieninių kilimėlių, pliušinių lovatiesių ir staltiesių, kojinių, skarelių ir kt. Kainos konkuruoja su Orchard gatvės kainomis.
- Už New Yorko gyvenantieji savo daiktus gali prisiųsti paštu ar kitaip. Jie tuojau gaus daiktų sąrašą ir sąskaitą. Siuntinys išeis gavus pinigus.
- *Dirbama kasdien nuo 9 val. ryto iki 6 val. vakaro.*

Kam tas laikas nepatogus, telefonu susitariama dėl kito laiko. SEKMADIENIAIS UŽDARYTA.

Važiuojant subway: CANARSIE Line — išlipti Lorimer stotyje, JAMAICA Line — Hewes stotyje, CROSSTOWN Line — Metropolitan St. — Lengva gauti vietą automobiliams pastatyti.

Namų pardavimo bei apdraudimo reikalais kreipkitės
INSURANCE - REAL ESTATE
JOHN ORMAN AGENCY
110-04 Jamaica Avenue Richmond Hill 18. N. Y
Tel. VIrginia 6-1800

Tel.: APplegate 7-0349 Sav. V. ZELENIS
BANGA TELEVISION
34-23 FULTON STREET BROOKLYN 8, N. Y.
Patogios išsimokėjimo sąlygos. Su nuolaida parduodame
TELEVIZIJAS STEREO HI-FI FONOGRAFUS
TRANZISTORINIUS RADIO. Didelės nuolaidos vokiškiems "Blaupunkt" Radio - Stereo aparatams.
Prekės garantuotos — Pristatymas greitas
Darbo valandos: kasdien iki 7 val. vak.; penktad. iki 9 val. vak.

WHITE HORSE TAVERN
baras - restoranas
PRANAS BRUCAS, savininkas
86-16 JAMAICA AVE. Woodhaven 21, N. Y. Tel. VIrginia 6-9519
Salė vestuvėm, susirinkimam ir kitiem pobūviam
Salėje gali tilpti 100 dalyvių

Naujai atidarytas
GROŽIO SALIONAS "RŪTA"
Anna Vasilionis, diplomuota specialistė. Baigusi Paryžiuje. Dirbus Berlyne, Hamburge, Varšuvoje. Turėjusi saloną Biržuose, Klaipėdoje, Palangoj ir Vilniuj. Neseniai atvykusi iš Lietuvos įsikūrė Jamaicoje prie 88 gatvės, šalia J. Andriušio įstaigos. Važiuojant Jamaica traukinio linija, išlipti Forest Parkway stotyje.
87-17 Jamaica Ave. • VI 9-6948
Woodhaven 21, N. Y.

Adolfo SCHRAGERIO
Vienintelis atstovas Amerikoje šių vokiškų
BALDAI

BALDAI
Turime nuolat mūsų sandėlyje įvairaus dydžio bei įvairaus medžio. Baldai išardomas ir pristatomas į bet kurią JAV-bių vietą.
336 East 86th St., N. Y. C.
Tarp 2-os ir 1-os Avenue • TR 9-0400
Atidaryta kasdien nuo 9 ryto iki 9 val. vakaro
Antradieniais ir šeštadieniais 9 iki 6 val. vak.

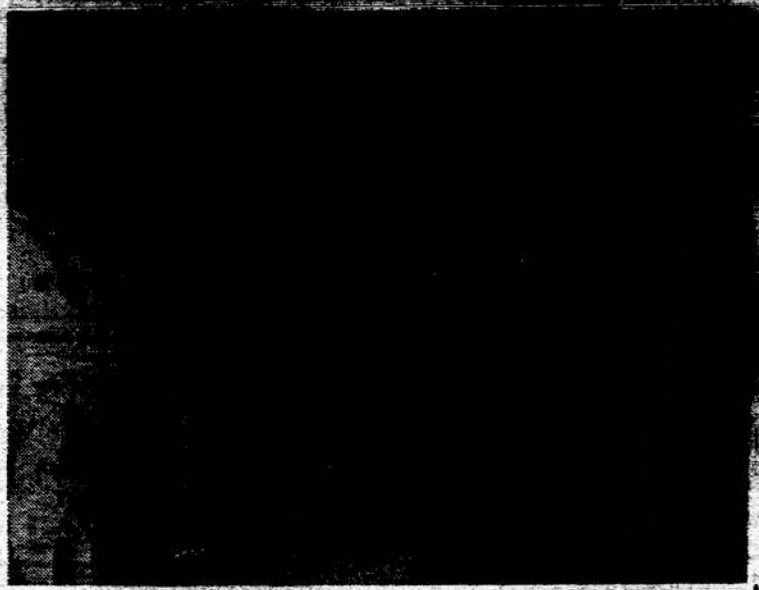

BOSTONO jūrų skautai, grįžę po pamaldų iš bažnyčios.
Nuotr. B. Kerbelienės

IŠ LIETUVOS VYČIŲ VEIKLOS

Lietuvos vyčių seimui rengti komiteto posėdis įvyko liepos 29 Newarke. Buvo svarstyti įvairūs klausimai, susiję su metiniu seimu, kuris bus rugpiūčio 15-19 Newarke.

Seimo rengėju ir globėju yra New Yorko ir New Jersey apskritis. Šiemet laukiama ypačiai daug dalyvių.

Posėdyje buvo aptarti įvairūs parengimai ir pramogos. Šokiai bus rugpiūčio 18, šeštadienį. Šokiam gros Joe Thomas du orkestrai, nes bus šokama dvejose salėse. Įėjimas — du doleriai.

Seimo posėdžiai bus Robert Treat viešbutyje. Bus taip pat lankomos žymesnės New Yorko apylinkės. Seimo rengimo komitetas rūpinasi, kad atvykusieji į seimą jaustųsi kaip namie ir išsivežtų didelio džiaugsmo iš metinio visos Amerikos vyčių suvažiavimo.

Newarko, N.J., Lietuvos vyčių 29 kuopos susirinkimas buvo liepos 17 šv. Jurgio salėje. Susirinkimą malda pradėjo pirmininkas Charles Strolis.

Daugiausia kalbėta apie metinį vyčių seimą, kuris įvyks rugpiūčio 15-19 Newarke Robert Treat viešbutyje. Kuopos delegatais į seimą išrinkta Mary Stonis ir Liudvikas Stukas. Taip pat svarstyti ir kiti svarbūs organizacijos reikalai ir priimti nutarimai. Susirinkimas baigtas malda ir vyčių himnu.

Metinis kuopos piknikas bus liepos 29, sekmadienį, Jamesburg, N.J. Autobusas išeina po 8 v. mišių.

F.V.

Kas norėtų skelbtis Darbininke prašomas skambinti:
GLenmore 5-7281

Ieškau Jono Jankausko, kilusio iš Stakliškių miestelio. Turiu labai svarbių žinių iš Lietuvos. Jeigu kas žinotų jo adresą, prašau pranešti adresu Ona Kukučionis, 202 Florien St., Pittsburgh 4, Pa.

CATSKILL KALNUOSE
Druskonie Hall
Vasarvietėje priimamas ribotas vasarotojų skaičius su pilnu išlaikymu.
S. KRAUNAITIENĖ
ANDES, N. Y.
A. 676-2981

DISPLAY

It Cost no more to make your Bus reservation with us. We represent Casser, Tauck, Parker, Greyhound, Trailways Tours. Write or Phone for information
SCHREIBER TRAVEL BUREAU
Myrtle Ave. at Fresh Pond Road, Ridgewood 27, N. Y. — VA 1-4660

$1795 SURF-SIDE swimming pools include automatic skimmer, recirculation and filtration plant, chrome-plated brass fittings, coping and all plumbing, plus steel walls & waterproof liner. Complete. Pools available in 3 sizes. HERITAGE POOLS, Inc. — Midlane So., Syosset, N. Y. Telephone WAlnut 1-7148

20 Years of Outstanding Service
NANGANO BROS.
Air Conditioning Specialists
RESIDENTIAL - COMMERCIAL
INSTITUTIONAL
Call: ED 4-3232
58 State St. Westbury

ROOMS AND BOARD

NURSE
WILL ROOM AND BOARD ELDERLY LADIES
in their 70's or over. No objection to Welfare. Catholics welcome. — HY 3-8178

CARDINAL CUSHING ACADEMY
A RESIDENT AND DAY SCHOOL FOR BOYS—GRADES 6-7-8-9
inaugurates its high school division with the opening of the ninth grade in September, 1962. The advantages of attending this resident school are many:
SOUND SPIRITUAL TRAINING — SMALL CLASSES
CONTROLLED STUDY — SUPERVISED RECREATION
COMPLETE SPORTS PROGRAM & VARIED ACTIVITIES
BEAUTIFUL LOCATION
Conducted by the Brothers of Charity, who for more than 150 years have dedicated themselves to the education of youth.
For further information write to:
Director of Admissions — Dept. Y
CARDINAL CUSHING ACADEMY • West Newbury, Mass.

ZENITH HOTEL and MOTEL
"OPEN YEAR AROUND"
Excellent accommodations, single units and suites. All units furnished in excellent decor. Combination baths or showers. TV. Cottages with sitting rooms. Excellent dining room serving only the finest food. "Close to Shrine." Free bus service, 1000' from Shrine. For reservations phone—write—wire. Phone 263-3741 / 263-3595.
ON HIGHWAY 15
STE. ANNE DeBEAUPRE, QUEBEC, CANADA

HOLLYWOOD LELAND HOSPITAL
in Hollywood, California, 6234 Leland Way
has excellent immediate openings for
Registered Nurses - Charge Nurses
Openings on all shifts. These are full time positions in fully equipped 31 bed hospital, now expending to 100 beds. Excellent personnel policy, good salaries plus differential for shifts. Work in a friendly community, nearby rooms and apartments available.
Write or apply direct to:
DIRECTOR OF NURSES
Hollywood 2-0941 (Call before 5 p.m.)

DISPLAY
MAKE A PILGRIMAGE TO ST. ANTHONY'S SHRINE
[illegible]

Over 25 Years Experience
RUBBISH REMOVAL. We specialize in CARTING - DEMOLITION. Special contract work. Prompt service 24 hours. We do night work. SA 2-8245
FRANK PERNA
303 E. 118th St., New York 35, NY

RUBBISH REMOVED
Cellar and Attics Cleaned. Labor available for Demolition. Special consideration to Religious Institutions. Call anytime — FI 8-3581 MO 2-7618 After 6 p.m. MO 6-0366

FICARRA BROS.
Outstanding and exclusive Modern & Period Furniture. "We can furnish your entire home." Serving the public for over 40 years. — 1166 E. 92nd Street, corner Flatlands Ave, Brooklyn, N. Y. CL 7-3000

NEWELL ORR & WALSH, Inc.
Flooring Contractors & Engineers. Custom Installations at contract prices. Service - Quality - Satisfaction — 630 Fifth Avenue (Rockefeller Centre), New York City. Tel. CI 6-3791

CREDIT PROBLEM?—Garnishee? Repossession? Short Term Employment? No Co-Makers Needed. We will deliver a Car to you regardless of your previous credit problems! Call HY 1-3300
BANOR CARS INC.
1606 Bushwick Avenue, Brooklyn

CROSBY PAPER STOCK CO.
Highest prices for Waste Paper — Destruction guaranteed, office and bank records, newspapers, corrugated paper, books skid stock, IBM cards, etc. — 419-21 West Broadway, N. Y. City — CA 6-7772

MASTRANDREA WILSON CO.
FREIGHT FORWARDERS
For Fast Shipments to Brazil
Call BA 7-5850

PATSY A. CARUSO — Building Contractors. House modernization, alterations, repairs, carpentry, garages, masonry, roofing, siding. Alterations - Repairs - Carpentry custom-made kitchens; materials & workmanship guaranteed. — 33 Jerome Ave., South Beach, S. I., N. Y. Free Estimates — GI 2-0833

WERE there are the young to be educated, the homeless to be cared for, the poor to be fed, clothed and sheltered — There is Christ to be served. Open your heart to Him as a Sister of St. Joseph of the Ogdensburg Diocese, 362 West Main Street, Watertown, New York.

DIVINE FAIRMOUNT HOTEL
For the Discriminating Fairmount Fine Foods. Public Dining Room. Meeting rooms, Coffe shop. Special consideration to Religious Groups.
201 - Henderson 3-0962
2595 Hudson Blvd., Jersey City, NJ

OCEAN BREEZE SEAFOOD HOUSE
Catering to small parties. Excellent Food, reasonable prices. Special consideration to Religious Groups. 320 Clendeny Ave., Jersey City
201 - Hendersen 5-0406

Golten Marine Co., Inc. Diesel Specialists. 160 Van Brunt St., B'klyn 31, N.Y. Ship & Engine repairs. Affiliated companies: Atlantic Diesel, Oslo, Norway; Norlantic Diesel, New Bedford, Mass.; Hydraulic Hoist Corp., Renton Washington. Day & Night services UL 5-7200. Centrifugal rebabbittings of bearings, repairs of fuel injection equipment.

WAKEFIELD DETECTIVE BUREAU
Buildings, Industry, Home protection. Uniformed guards, private police, escorts, plain cloths, agents. Investigations — no family matters. 1334 E. Gunhild Rd., Bronx 69, N.Y. Telephone: OL 4-5000

DEL FORNO INC.
150 East 56th Street, N. Y.
PL 5-3982 PL 5-2845
PHOTOGRAPHING & BALANCING OF COLOR for Advertising & Publishing Industry

WOODLAWN MORTICIANS
For the Finest of Services
All Air-Conditioned Chapels
4418 White Plains Ave, Bronx near 238th Street
Call FA 4-4500 ask for MR. ABRUZZESE

BANQUETS - WEDDINGS
Social Functions
FORT SCHUYLER INN
50 Pennyfield Avenue, Bronx
Special consideration to Religious Groups TA 2-9465

TO PLACE YOUR AD [illegible] CALL LO [illegible]

DISPLAY
Termite Control Specialist EXTERMINATORS
[illegible]

[illegible] WEEK-END DANCING
TUXEDO BALLROOM
Offers The Finest
Call Fred — RE 4-7385
210 E. 86th Street & 3rd Avenue

THE CLEMENT HOUSE
Italian - American Cuisine
Open seven days a week. For the finest come to the Clement House. Accommodation to 500 — Catering. 10-24 154th St., White Stone, L. I. FL [illegible]

THE TOMLIN CO.
239 Medland Ave, Tuckahoe, N. Y. WO 1-3671
Furniture Refinished - Repaired Antiques restored; alcohol, heat & water resistant tops.

FLOORS SCRAPED
Reasonable Rates - Free Estimates
Special Consideration to Religious Groups
AX 7-6874

Modernistic 18" Gold Plated Cross & Chain with large genuine Rhinestone gift boxed $1.50 post paid. Money back guarantee. Special consideration to Religious Groups. —
R & F SALES
463 4th Street, Brooklyn, N. Y.

JOHN J. O'CONNELL DETECTIVE AGENCY
For Civil, Criminal and Industrial Investigations call — YU 6-2262
Always at Your Service
245 East 37th Street
New York City

QUICK'S PHOTO SERVICE
Fast Kodachrome processing by Kodak 1 Day Service; mail order service also. If its quick service you want call SU 5-7848 for Quick Prompt Service. — 1877 Bellmore Avenue, North Bellmore, L. I

AUTO BUMPER REPAIR CO.
Finest Repairs at Moderate Prices. For FAST Reliable Service Call: DA 9-1000
No Job Too Big or Too Small
724 Garrison Avenue
Bronx, N. Y.

EMERALITY CONSTRUCTION CORP.
General Contractors. Custom Built Homes, Alterations. Special consideration to Religious Institutions.
DANIEL WALSH — SW 5-4434
575 W. 175th St., New York 33, NY

B & L EXTERMINATING & SUPPLY CO.
Exterminating Specialists. Lic. by the Health Dept. Work guaranteed, Low cost, Free inspection. Special consideration to Religious Institutions. — 293 Nostrand Ave. Brooklyn 16, N. Y. — MA 2-3212.

PETER'S RADIO & TELEVISION SHOP
Peter Montecalvo, prop. Service by Experts. Authorized dealer for Emmerson - Westinghouse - Andrea - Motorola - Admiral. For a fast and reliable service call — OW 85092.

M. F. Murphy Co. Inc. since 1948. House painting & stone, wood, asbestos, shingle, stucco — all name brands limited time only $196. No money down FHA terms 5 yrs. to pay, 1st payment Oct. 1962, 10 yrs. guarantee. B'klyn: HI 6-2300; L. I.: PE 1-1000; Bronx, S.I. & N.J.: PL 1-4070; Westchester: SC 5-0100.

JOHN KELLY B.S. Med.-M.S. (Psychology)
KATHLEEN KELLY B.A. M.A. (Reading I. Q. Tests)
College Counselling, Reading Diagnosis. Call: 516 NY 4-2982 or FL 2-4766

COOPER Wyckoff Service Center, Ridgewood — [illegible]

ADRIAN BAKE SHOP
For the finest in Cakes — Wedding & Birthdays. Specializing in fine Pastries
214-18 33rd Ave., Bayside, L.I.
HOllis 4-7444

Bridge Air Conditioners
MID SEASON SPECIAL
New and Reconditioned Air Conditioners available for immediate installation. $50 and Up — Buy Now Payments start in Aug. EX 2-0837

THE REPUBLIC CARTING CO.
Covering All Queens. Pickup and Garbage Disposal from — Stores, Factories, Homes.
JA 6-0624
106-21 150th Street, Jamaica, L. I.

DISPLAY
[illegible]

HACKENSACK MELODY BAR
"The Pizza King"
Fine Italian Foods. Pizza, Sphagetti, Ravioli, Mussels. Special consideration to Religious Groups — [illegible]
169 Hudson St., Hackensack, N. J.

NELSON'S delicatessen
Miller Place, L. I., Rt. 25A — Tel. SH 4-2273. Imported - American - Home made - Home Catering.
SCANDINAVIAN Delicatessen
Open 7 a.m. - 11 p.m., 7 days week.

ALFRED LEE DETECTIVE AGENCY
Professional Investigation — Civil, Criminal, Personal; Discreet investigation. Industrial & Commercial Patrol. Reasonable Rates. Round the Clock Service. — 529 W. 145th Street, New York City, AU 6-9190

ACE Fuel Oil Corp.
Brooklyn - Queens - Nassau
Thhree decades of dependability
Built and Packed by GM
GE 4-0700

FRANCIS & ROBBIES GARAGE
Specialists on all automatic transmissions and power steering. Foreign cars serviced, tuned-up, ignition, clutches; pick-up - delivery, road service. All work guaranteed. 678 Jefferson Place, Bronx, N. Y. DA 3-9933. Ask: Francis or Kolbie.

Cardinal Cushing Academy
RESIDENT SCHOOL FOR BOYS conducted by
THE BROTHERS OF CHARITY
announces the opening of its
HIGH SCHOOL DIVISION
on September 5, 1962
For further information contact DIRECTOR OF ADMISSIONS
CARDINAL CUSHING ACADEMY
West Newbury, Mass.
Tel.: . . . . HOmestead 2-4663

ALUMINUM WINDOWS AND ENTRANCES
SPECIALIZED WINDOWS, INC.
Special consideration to Religious Institutions
P.O. Box 30 Westwood, New Jersey
201 NOrth 4-6464

ALBERT MAIER, INC.
Kiaulienos krautuvė—Geriausia kiauliena ir kiti mėsos produktai urmu ir mažais kiekiais. Kasdieną šviežios — mūsų gamybos "Kielbassy" 1927 Washington Ave., Bronx 57, N. Y. TRemont 8-8193

HOTEL COMMANDER
240 W. 73rd Street. Excellent location, near river, full hotel service, nicely furnished 1-, 2-, 3-ROOM APARTMENTS. All with private baths and kitchen. REASONABLE RATES — SU 7-1260.

Boat Trailers — No down payment, Low as $12 per mo. 700 - 2500 lbs., 14 - 25' boats. Complete line of accessories for all make boats. Boat [illegible], wheels, bearings, rollers, [illegible], tires, Custom Car [illegible]. Just call 516 AN 5-3722 TURNPIKE BOAT SALES, INC. Jericho Turnpike - Smithtown

WILLIAM J. F. CLARK
Personal Service Insurance Broker
All Forms of Insurance
Fire, Casualty, Automobile, Life, Accident, Health — Mutual Funds. [illegible] Ave., Brooklyn 25, N.Y. Call SU 2-9111

PARK BENCHES
LONDINO STONE CO., INC.
3621 Provost Avenue
New York 66, N. Y.
Special consideration to Religious Institutions. — FAirbanks 4-1439

GENERAL CONTRACTORS
Reasonable Rates
Special Consideration given to Religious Institutions
Call NI 8-6629 after 4 p.m.

UNWANTED HAIR REMOVED
Permanently. Special consideration to Religious Groups.
ROSA DI-MATTEO
Electrolysis Specialist
527 Madison Avenue at 54th Street, Suite 1018, N. Y. — PL 2-8686

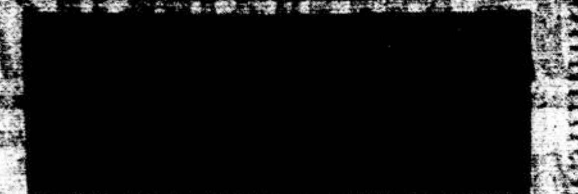

Joseph Andriuis - TRAVEL AGENCY - REAL ESTATE - Insurance
— HAVEN REALTY —
Kelionių biuras šiaurinis ir laivais. Apdraudimas gyvybės, namų, automobilių, baldų ir t. t. Namų pardavimas, apdraudos. Income Tax užpildymas. Mutual Funds — Pinigų investacijos. Kasdien nuo 9 iki 9 val.; Sekmadieniais popiet 1-5 val.
87-09 Jamaica Ave., Woodhaven 21, N.Y. • Tel. VI 7-4477

S & G MEAT MARKET
[illegible] VAITKUS
Lietuvių patogumui atidarė antrą krautuvę:
84-09 Jamaica Ave., Woodhaven 21, N.Y. • VI 9-5077
buvusi
J. MIRONO MAISTO KRAUTUVĖ
[illegible] Grand Street, Brooklyn 11, N. Y. — Tel. Stagg 2-4389
Papigintomis kainomis priimame užsakymus VESTUVĖMS ir POBŪVIAMS
Pristato į namus lietuviškus skilandžius ir sūrius
We take all orders special price for Weddings and Parties
Home-Made Bologna

REPUBLIC
Liquor Store, Inc.,
322 Union Ave. Brooklyn 11, N. Y.
Tel.: EV 7-2089
JURGIS J. JOKUBAITIS, Manager
Didelis pasirinkimas įvairių vynų, degtinių, konjakų, midų šventėms bei kitokioms progoms

JUOZO IR IZABELĖS MISIŪNŲ
RAY'S LIQUOR STORE
Galima gauti įvairiausios rūšies amerikiečių ir importuotų gėrimų. Didžiausias pasirinkimas degtinės ir vyno.
103-55 LEFFERTS BLVD. RICHMOND HILL, N. Y.
Telefonas: VIrginia 3-3544

WINTER GARDEN TAVERN, INC.
VYTAUTAS BELECKAS
Savininkas
1883 MADISON STREET
BROOKLYN 27, N. Y.
(Ridgewood)
Tel. EVergreen 2-6440
Salė vestuvėms ir kitokioms pramogoms. Be to, duodami polaidotuviniai pietūs. Pirmos rūšies lietuviškas maistas prieinamomis kainomis.

Mr. & Mrs. MATTHEW MAŽEIKA
PARK FLORIST
Visokiomis progomis gėlės pristatomos veltui — F.T.D.
86-15 JAMAICA AVENUE WOODHAVEN 21, N. Y.
Tel. Virginia 9-3112

SIDABRINIO VARPO KEPYKLA
Silver Bell Baking Co.
Lietuviška ir europietiška duona ir pyragai, šventėms vestuvėms ir pokyliams tortai
DALIA ir ALBERTAS RADZIŪNAS, sav
86-38-40 STAGG ST. BROOKLYN 6, N. Y.
Telefonas: STagg 2-5938

Čia Jūs rasite didelį pasirinkimą gražių namų, sklypų, apartamentų ir tai žemiausiomis kainomis. Čia galite visokeriopai apsidrausti; čia valstybinių mokesčių - taksų blankai užpildomi.
ALBERT F. PETERS - Petrauskas

NEW YORKO NAUJIENOS

Kun. Jurgis Paransevičius, Vilniaus Aušros Vartų lietuvių parapijos vikaras New Yorke, mirė liepos 19. Palaidotas liepos 23 Šv. Karoliaus kapinėse, Long Island, N. Y. Velionį atsisveikinti, už jo vėlę pasimelsti ir palydėti į paskutinę jo poilsio vietą susirinko daugiau kaip 20 kunigų ir pilna bažnyčia velionies artimųjų, draugų ir parapiečių. Gedulingas mišias aukojo parapijos klebonas kun. J. Gurinskas, diakonu buvo kun. J. Pakalniškis, subdiakonu kun. P. Toraitis. Prie šoninių altorių mišias aukojo kun. V. Demikis ir kun. V. Dabušis. Pamokslą sakė velionies bendrų kančių Dachau koncentracijos stovykloje draugas kun. V. Pikturna. Pamaldose dalyvavo ir paskutines palydėjimo iš bažnyčios apeigas atliko New Yorko diecezijos augziliaras vyskupas Edw. Furlong. Laidotuvėmis rūpinosi Garšvos laidotuvių įstaiga.

Dr. Jonas Grinius iš Vokietijos liepos 26 atvyko į New Yorką. Svečias laikinai apsistojo pas prof. J. Brazaitį. Rugpiūčio pradžioje dalyvaus LF bičiulių stovykloje Wasaga Beach, Kanadoje, vėliau vyks į ateitininkų sendraugių ir studentų stovyklas Dainavoje. Yra pakviestas aplankyti daugelį lietuvių kolonijų su paskaitomis. Lapkričio pabaigoje dalyvaus lietuvių kultūros kongrese Chicagoje.

Angelų Karalienės parap. Maldos Apaštalavimo draugija ruošia ekskursiją autobusu į Oak Ridge, N.J., liepos 29 d., sekmadienį. Autobusas nuo Angelų Karalienės parapijos bažnyčios išvyksta 8:30 val. ryto. Bilieto kaina 2.50 dol.

Parduodamas mūrinis 7 šeimų namas. Apartamentai po 3 kambarius. Naujos mados vonios, plytelių sienos vonių kambariuose. Prieinama kaina. Du blokai nuo Woodhaven sekcijos, vienas blokas nuo Fulton St. Adresas: 165 Nichols Ave., Brooklyn 8, N.Y. Apžiūrėti galima nuo 6 iki 8 val. vakaro.

Parduodamas šešių kambarių mūrinis namas, du garažai, žemės plotas 50x147, gražiame Great Necko rajone. Prašo 17,000 dol. Skambinti HU 2-4032.

[illegible] METINIS PIKNIKAS

bus rugpjūčio 26, sekmadienį, lenkų tautiniame parke, Jamaica, N. Y. Pikniko metu bus išdalinta spaudos rėmėjams apie tūkstantis įvairių laimėjimų. Gavusieji laiškus, prašomi prisidėti prie Darbininko spaustuvės statybos fondo. Didesnes aukas jau prisiuntė ir tapo garbės fundatoriais A. Grigaliūnienė ir J. Karpavičius iš Long Island City. Spaudos fundatoriais įsirašė: J. Kralikauskas, Newark, N. J., F. Monkus, Muskegon, Hgts., Mich., Victoria Samulis, Worcester, Mass., W. Turulis, Richmond Hill, N. Y., P. Šidlauskienė ir M. Šneiderienė, abidvi iš Cambridge, Mass., ir A. J. M. So. Boston, Mass. Kitų spaudos rėmėjų pavardės bus paskelbtos vėliau. Visiems prisidėjusiems prie spaustuvės statybos fondo, reiškiama nuoširdi padėka.

Dėkingi **Tėvai Pranciškonai**

Inž. Kazys Pusninkas su žmona Adele, gyv. Hastings, Mich., atostogų proga lankėsi pas savo giminaičius P. O. Grišaičius Franklin Square, L. I., N. Y. Taip pat aplankė brolį Petrą ir seserį Teklę bei kitus gimines ir pažįstamus. Liepos 17 išvyko į savo darbovietę. Inž. K. Pusninkas dirba Bliss bendrovėje, Hastings, Mich.

Prel. Jonas Balkūnas šiuo metu vieši Šveicarijoje. Rugpiūčio pradžioje iš čia vyks į Romą dalyvauti tremtinių kongrese.

Romas Kezys, LB New Yorko apygardos valdybos narys jaunimo reikalams, liepos 23 darbovietės siunčiamas išskrido į Europą.

Parciunkulio atlaidai Angelų Karalienės par. bažnyčioje bus rugpiūčio 1 ir 2. Iškilmingi mišparai vakarais 7:30 val.

Julius ir Antanina Trumpai, iš Montrealio, brolis pranciškono brolio Antano Trumpos, O.F.M., liepos 22 aplankė pranciškonų vienuolyną ir Darbininko administraciją. Kartu su jais buvo J. B. Tamašauskai, pranciškonų rėmėjai iš Mt. Vernon, N. Y. Jų sūnus Antanas Tamas dvylika metų dirbo sveikatos tyrimo laboratorijoje Elis Island, N. Y.; yra daug padėjęs mūsų tautiečiams, kurie ten dėl nesveikatos ar kitų priežasčių buvo patekę.

Išnuomojamas butas East New York iš 3 didelių kambarių, įskaitant virtuvę. Kreiptis telefonu TA 7-9101.

MOKINIŲ KONCERTAS

Nijolės Ulėnienės piano studijos mokinių koncertas įvyko jos studijoj Plainview, Long Island, birželio 28. Koncerte gavo progos pasirodyti pradedantieji bei pažengę mokiniai. Be klasikinių ir modernių šių dienų kompozitorių veikalų, keli mokiniai koncerte skambino ir savo kūrinius. Pirmieji du atžymėjimai už gerą skambinimą koncerte ir didelę pažangą per mokslo metus teko Kristinai ir Eugenijai Garmikštytėms iš Jericho, L.I. (R)

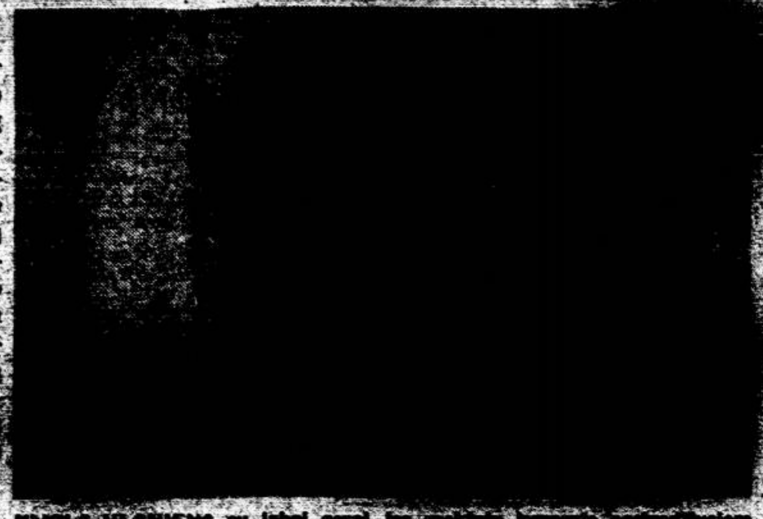

NIJOLĖ ULĖNIENĖ su labai gerai jos mokinių koncerte pasirodžiusiom Kristina ir Eugenija Garmikštytėm iš Jericho, L. I.

Lietuvos vyčių 41 kuopa savo mėnesinį susirinkimą turėjo Antano Mažeikos bute. Į metinį vyčių seimą delegatais išrinkta: Joan Mazeika ir Carolyn Nagin, antrininkais — Stasys Dėdinas ir Antanas Mažeika.

Kuopos narių grupė dalyvavo Angelų Karalienės piknike, ir turėjo užėmę du stalus, kur linksmai praleido laiką, susipažino su naujais žmonėmis.

Liepos 11 kuopos pirmininko St. Dėdino namuose buvo kitas susirinkimas, kur aptarta bendra išvyka į pajūrį. Išvyka įvyko liepos 15.

Kuopa taip pat rengiasi dalyvauti rugpiūčio 5 J. Stuko vadovaujamos radijo valandėlės piknike.

Carolei

BALFO RĖMĖJAI VASARĄ

Vasaros karščiai, atostogos ir kelionės visą veikimą gerokai silpnina. Balfo Centro darbas irgi kiek nusilpęs, nes keturios rankos — tai ne šešios. Mat, dvi atostogauja. Tačiau ir vasaros mėnesiais šalpa nesustoja ir aukos laukiamos.

Birželio mėn., Balfo Centras turėjo arti 10,000 dolerių pajamų. Nario mokesčio gauta $688. Stambesnieji Balfo rėmėjai buvo: Baltimorė — $225; St. Petersburg, Fla. — $67; Chicago, 57 sk. — $50; Chicagos 5 sk. — $1,025; Worchester — $490; Holywood, Fla — $40; Kun. B. Sugintas (mokykloms) $1,200; Waukegan — -50; Detroit — -224; N.Y. sk. nr. mok. — -200; Chicagos apskr. — -3,650; Linden — -238, Yonkers — -13; Ansonia — -29; Kun. B. Sugintas (mokykl.) — $1,180; Cicero — $645. Paskutinės dvi sumos gautos jau liepos mėn. Taigi vasaros mėnesiai, nors ir labai sausi gamtoje, buvo gana "derlingi" bendrajai mūsų visų šalpai.

Balfo veiksniai vasarą

Balfo pirmininkas kan. J. Končius važinėja po Europą, lanko ten tremtinius, kartu su Balfo įgaliotiniu derasi su vokiečiais dėl tolimesnės šalpos darbų Vokietijoj. Yra gautas leidimas aplankyti ir Lenkiją, tačiau ten ką nors išgauti ar suorganizuoti tikslesnę Balfo šalpą gana sunku.

Rugpiūčio pradžioje lietuviai (kartu su kitais tremtiniais) dalyvaus Romoje ir šv. Tėvui įteiks specialią dovanėlę: A. Tamošaitienės rankdarbį-gobeliną "Žemaičių senkapiai". Dėl įvairių priežasčių JAV lietuviai vyksta Romon atskirai. Tiesa, šv. Tėvui lietuviai dar įteiks ir Sibiro lietuvaičių maldaknygę itališkai verstą ir specialiai įrištą. Šios maldaknygės 200 egz. pasiekė Balfo Centrą. Ji išsiuntinėta laikraščiams ir įvairiems veiksniams. bet dar liko keli egz. balfininkams, suvenyrų rinkėjams. Itališkas vertimas, dėka kun. V. Mincevičiaus, išleistas gana gražiai.(10,000 egz.).

Kun. L. Jankus, Balfo r.v.

MIRĖ KAZIMIERAS VIDIKAS

Brooklyne, King's County ligoninėje, iš liepos 21 į 22 po sunkios ligos (plaučių ir kepenų vėžio) mirė Kazimieras Vidikovskis - Vidikas, buvęs ilgametis (1924 - 1934) komunistinės "Laisvės" redaktorius.

Redaguodamas tą laikraštį pasirašinėjo William Rhodes; taip buvo registruojamas ir pašte. Be to, pasirašinėjo slapyvardėmis Tauras, Vilkis ir k. Nutraukęs ryšius su vadinamais "progresyviaisiais", nuo 1955 pastoviai ėjo išpažinties. Bažnyčią lankė ir anksčiau. Mirė aprūpintas Šventais Sakramentais. Palaidotas Iš Angelų Karalienės lietuvių bažnyčios liepos 24 šv. Karolio kapinėse. Laidojimu rūpinosi Blizinskio (lenko) laidojimo namai.

Velionis buvo gimęs 1885 kovo 3 Kunigiškių km., Ariogalos vals., Kauno apsk. Baigęs Raseinių vidurinę mokyklą, pustrečių metų mokėsi Žemaičių kunigų seminarijoje Kaune. Iš seminarijos išstojo savo valia ir 1907 išvyko Amerikon. Pradžioj gyveno Lowell, Mass., vėliau Chicagoje ir New Yorke.

Kun. Titas Narbutas, Šv. Kryžiaus parapijos klebonas Dayton, Ohio, ir Lux Christi redaktorius, liepos 31 išskrenda į Airiją, iš kur keliaus į Romą ir dalyvaus tremtinių kongrese. Į JAV grįš rugpiūčio 21. Parapijos darbe jį pavaduoja atvykęs iš Romos kun. Ant. Jonušas.

Autobusas į Putnamą, Nekalto Prasidėjimo seserų piknikią, išeis liepos 29, sekmadienį, 7 v.r. nuo pranciškonų vienuolyno Brooklyne, 680 Bushwick Ave.

ADOLFAS AIDUKAS, specialistas gėlininkas, puošia Rockefellerio Centro aikštę New Yorke. Nuotrauka iš New York Times liepos 11. Apie A. Aiduką prieš pora metų Darbininke buvo plačiai rašyta.

BOSTONO ŽINIOS

[illegible] į seserų ir jų rėmėjų pikniką liepos 29, sekmadienį, autobusas iš So. Bostono išvažiuos 8 vl. ryto nuo lietuvių piliečių klubo, W. Broadway ir E gatvių kampas. Kelionė ten ir atgal vienam asmeniui 3.50 dol. Bilietai ir informacijos gaunamos O. Ivaškienės baldų krautuvėje arba pas V. Kulbokienę, 51 Thomas Park, telf. AN 9-2273. Bilietam įsigyti paskutinė diena yra liepos 27 penktadienis. Reikia iš anksto žinoti, kiek užsakyti autobuse vietų.

Mykolas Venis yra vienas iš pirmųjų šv. Petro parapijos organizatorių ir lietuviškų organizacijų darbuotojas; liepos 14 buvo paguldytas Tafts universiteto klinikon, kur liepos 17 jam buvo padaryta operacija. Ligonis pamažu sveiksta ir po savaitės žada grįžti namo pas savo dukterį Florenciją Casper.

Mišių patarnautojų išvyka bus rugsėjo 7. Išvykos dalyviai specialiu autobusu vyks į Horseneck Beach, Cape Cod. Autobusas nuo šv. Petro bažnyčios išvyks 10 val. ryte. Mišių patarnautojus paruošia ir jiems vadovauja kun. J. Klimas.

Tretininkų brolijos pamaldos bus rugpiūčio 2 d. 7:30 val. vak. Po pamaldų — susirinkimas salėje po bažnyčia.

Vytenio M. Vasyliūno vargonų rečitalis bus liepos 31, antradienį, 8:30 val. vak. St. Paul's bažnyčioje, Cambridge, Mass. Rengia Harvardo universiteto katalikų klubas. Įėjimas visiems laisvas. Programą sudaro Antonio de Cabezon (1510 - 1566), Arnolt Schlick (1460 - 1517), Georg Muffat (c. 1645-1704), Dietrich Buxtehude, (1637 - 1707) ir Johann Sebastian Bach (1685 - 1750) veikalai, kurie bus išpildyti specialiasi barokiniais vargonais, pastatytais 1960, vadinamais "Chancel Organ". St. Paul's bažnyčia yra Bow ir Arrow gatvių kampe, prie Harvard Sq. Lietuvių visuomenė nuoširdžiai kviečiama atsilankyti.

Dr. E. ir M. Jansonai, lietuviškos vilos 'Audronė' savininkai Cape Cod, Mass., praneša, kad liepos mėn. nors ir buvo jų vila perpildyta svečių, bet rugpiūčio mėn. dar yra keletas laisvų kambarių. Dėl užsakymų prašome kreiptis: "Audronė"— Marija Jansonas — 87 East Bay Rd., Osterville Cape Cod, Mass. Tel: GA 8-8425.

1962 m. Rugpiūčio-Aug. 5 d.
sekmadienį
Visi keliai veda į metinį
"LIETUVOS ATSIMINIMŲ" RADIJO
PIKNIKĄ
rengiamą Didžiojo New Yorko lietuviams
JAMAICA POLISH NATIONAL HALL & PARK
108-11 SUTPHIN BOULEVARD, JAMAICA, L. I., N. Y.

Programoje:
- "Linksmieji Broliai"
- Lietuvaitės gražuolės—"Miss Lithuania, 1962" rinkimas
- Šokimo varžybos
- Lietuviškos sutartinės
- Veiks *Darbininko* spaudos kioskas

PIKNIKO PRADŽIA — 1 VAL. P. P.
ŠOKIAI — 5 VAL. IKI 10 VAL. • PROGRAMA — 6 VAL. VAK.
— PIKNIKAS ĮVYKS BET KOKIAM ORUI ESANT —
Įėjimas — $1.00 ir 25¢ už ženkliuką (auka Radijo fondui)
Nuoširdžiai Jus kviečiame!
Jokubas J. Stukas, Direkt.

A†A
Vladislavos Grigaitienės
mirties metinių proga bus atlaikytos pamaldos rugpiūčio 5, sekmadienį, 12 val. Šv. Petro ir Povilo bažnyčioje Elizabethe, N. J.
Prašomi atsilankyti giminės ir draugai.
Brolis Romanas ir žmona

A. ANDRIUŠKEVIČIUS
LAIKRODININKAS - JUVELYRAS
Auksas, sidabras, deimantai laikrodžiai
9408 Jamaica Ave.
Woodhaven 21, N. Y.
VI 7-2573

VASAROS KARŠČIŲ NĖRA
MEŠKOS viloje ir MEŠKIUKO vasarnamyje. — Maloniai kviečiame atvykti ir būti mūsų svečiais.
- MEDŽIŲ APSUPTA labai rami aplinka
- KAMBARIAI DIDELI, patogūs ir gražūs
- MAISTAS GERAS, sveikas, kas kiek nori
- PLIAŽAI ARTI prie Golfo srovės šildomo Atlanto

KAINOS SAVAITEI su pilnu išlaikymu: Suaugusiems $50, vaikams $25; gausioms šeimoms daroma nuolaida. 15% nuolaida vasarojantiems nuo rugsėjo 1 iki 9 d.
Adresas:
S. M. LUSYS, 42 Beach St., Monument Beach, Cape Cod, Mass. • Telefonas: Buzzards Bay, Plaza 9-3251
New Yorke:
105 Grand St., B'klyn 11, NY
Telef. — EVergreen 7-5576

Vasaros atostogas
praleisti O. ir P. LANIAI
maloniai kviečia visus į jų vasarnamį
ASBURY PARK, N. J.
Jaukūs su privačiais dušais ir kitais patogumais kambariai, netoli pajūrio.
Prašome dėl kambarių susitarti iš anksto.
515 4th Avenue, Asbury Park, N. J. • Tel. PR 6-9783

1962 metų birželio 4 d. Lietuvoje brangiajai mamytei
A†A
MARIJAI AVIŽIENIENEI
mirus, jos sūnui Jonui Aviženiui, dukteriai Magdalenai Barauskienei ir Mykolui Barauskui su šeima nuoširdžią užuojautą reiškia
Vincas ir Eleonora Sruoginiai su šeima
Jersey City, N. J.

WILLIAM J. DRAKE — DRAGONAS
ADVOKATAS
84-14 Jamaica Ave.
Woodhaven 21, N.Y.
Tel: HIckory 1-5220

Stephen Bredes, Jr
ADVOKATAS
27 Sheridan Avenue
Brooklyn 8, N. Y.
Tel. APplegate 7-7083

C. A. Voket - Vokietaitis
ADVOKATAS
41 — 40 74th St.
Jackson Heights, N. Y.
Tel. NEwton 9-6620

LAIDOJIMO DIREKTORIAI

Tel. EVergreen 7-4335
STEPHEN AROMISKIS
(ARMAKAUSKAS)
Graborius-Balsamuotojas
MODERNIŠKA KOPLYČIA
423 METROPOLITAN AVE.
BROOKLYN, N. Y.

Tel. STagg 2-5043
Matthew P. Ballas
(BIELIAUSKAS)
FUNERAL HOME
M. P. BALLAS — Directorius
ALB. BALTRŪNAS - BALTON - Reikalų Vedėjas
660 GRAND STREET
BROOKLYN, N. Y.
NOTARY PUBLIC

EVergreen 8-9770
Joseph Garszva
GRABORIUS
BALSAMUOTOJAS
231 BEDFORD AVE.
Brooklyn, N. Y.

J. B. SHALINS
- Šalinskas
LAIDOTUVIŲ DIREKTORIUS
84-02 JAMAICA AVE.
(prie Forest Parkway Station)
WOODHAVEN, N. Y.
Suteikiam garbingas laidotuves
Koplyčios nemokamai visose miesto dalyse: veikia ventiliacija
Tel. VIrginia 7-4499

THEODORE WOLININ, INC.
E. JOSEPH ZEBROWSKI
Laidotuvių direktorius
MODERNIŠKA KOPLYČIA
su Air Condition
123 E. 7th St., New York 9, N.Y.
GRamercy 5-1437

VAITKUS
FUNERAL HOME
197 WEBSTER Ave.
PRANAS WAITKUS
LAIDOTUVIŲ DIREKTORIUS ir BALSAMUOTOJAS
Cambridge, Mass.
NOTARY PUBLIC
Patarnavimas dieną ir naktį
Nauja moderniška koplyčia šermenims dykai. Aptarnauja Cambridge ir Bostono kolonijas žemiausiomis kainomis. Kainos tos pačios ir į kitus miestus.
Reikale šaukite: Tel. TR 6-6434

Puikus patarnavimas naujo
JOSEPH C. LUBIN
FUNERAL HOME
546 East Broadway
So. Boston, Mass.
Priekis miesto teismo rūmus
Rūpestingai patarnaujame visuose reikaluose, atydžiai išpildome kiekvieną pageidavimą. Jūs galite pilnai pasitikėti mūsų patarnavimu iki visų smulkmenų laidojimo reikaluose.
Joseph C. Lubin
Funeral Director
Telefonas: 268-5185