DARBININKAS

XLVIII NR. 85. SECOND-CLASS Postage paid at Brooklyn, N. Y. ANTRADIENIS - TUESDAY, GRUODIS - DECEMBER 17, 1963 (19 WILLOUGHBY AVE., BROOKLYN 21, N. Y.) 10 CENTŲ

Grįžk namo ir sakyk, ko galima laukti iš Johnsono

Nuo prezidento Johnsono priklauso iš dalies ir Chruščiovo politika. Ją paskelbė Chruščiovas, remdamasis LBJ pažadu, kad tęs Kennedy susipratimą su Maskva

Nikita Chruščiovas įsakė: "Grįžki namo". Tada žentas Adžubei atsisakė nuo užsakyto vizito Thailando užsienių reikalų ministeriui ir parskrido namo. Savaitgalio nuvyko į Maskvą ir Sovietų atstovai iš Washingtono, Londono, Paryžiaus, prieš tai atsilankę pas aukštuosius pareigūnus, teiraudamiesi dėl prezidento Johnsono politikos Maskvos atžvilgiu. **Nuo Johnsono griežtesnės ar švelnesnės politikos priklauso sovietinė taktika ir Chruščiovo asmeninis pasisekimas.** Jei Johnsonas imsis griežtesnės politikos prieš Sovietus, tai pasunkins Chruščiovui spirtis prieš vidaus opoziciją ir prieš Kinijos komunistus; nuo to priklausys ir Sovietų biudžeto kryptis ir pasitarimai su kom. Kinija.

Per paskutinius mėnesius, kaip informuoja Newsweek, **tarp Kennedy ir Chruščiovo reiškėsi tylus susipratimas, kad Kennedy nieko nedarys, kas sunkintų Chruščiovo padėtį santykiuose su vidaus opozicija ir su Kinija.** Kennedy politika netiesiogiai Chruščiovą rėmė, o Chruščiovas nesivaržė kritikuoti Jungtinių Valstybių "imperialistus", vengdamas kritikuoti Kennedy.

Ar šis susipratimas bus išlaikytas ir su Johnsonu? Sovietiniai atstovai, Newsweek tvirtinimu, turėjo pranešti gana neigiamus atsakymus. **Johnsonas nenorėsiąs tokių kantrių ir dažnai apvylusių derybų, į kurias leidosi Kennedy.** Dėl to, kai Johnsonas pareiškė, kad tęs Kennedy susipratimo su Maskva politiką, Chruščiovas viešai pareiškė savo pasitenkinimą, kalbėdamasis su Suomijos prezidentu Kekkonen, kuris prieš tai jam buvo padėjęs nušauti elnią.

Prielaida, kad bus išlaikyta Kennedy politika, atrodo, yra pagrįsti ir Chruščiovo pareiškimai partijos centro komitete gruodžio 9 ir gruodžio 13, nors, sakoma, kad privačiai Chruščiovas tebežiūri į Johnsoną su įtarimu.

NIKITOS PADAŽAS: Grasinimai, pasigyrimai apie laimėjimus, kurie buvo ir bus.

Chruščiovas gruodžio 9 kalbėjo tik puspenktos valandos. Tai, ką jis norėjo draugam pateikti, buvo gausiai apipilta padažu. Būtent:

— Maskva turi galingiausias pasauly raketas ir užtenkamai atominių atsargų Jungtinėm Valstybėm bei Europai sunaikinti; įspėjo Amerikos "imperialistus" dėl Kubos rengiamo užpuolimo, dėl Pietų Vietnamo; pasityčiojo iš Amerikos pastangų paveikti sąjungininkus, kad kreditą Sovietam duotų trumpalaikį; pakaltino dėl ginklavimosi Vokietiją.

— Toliau skelbė jau, kad **Sovietai pradeda naują laiko tarpį — chemijį.** Chemija pakeis piliečių gyvenimą, duos jų būtam spalvingų, patrauklių plastikos gaminių, aprūpins juos sintetiniu pigiu drabužiu, avalyne ir užtikrins jiems gausiai maisto atsargas. Tam reikalui bus įsteigta 200 naujų fabrikų ir atnaujinti, sumodernin ti 500 esančiųjų. Jie pagamins ir **trąšų, kurios reikalingos žemės ūkiui pakelti.**

— Gruodžio 13 (kada jau buvo paskelbta, kad McNamara mažina sumas apsaugai ir uždaro 32 karines įmones), Chruščiovas papildomai paskelbė, kad Sovietai per artimiausius dvejus metus numato sumažinti karines pajėgas.

ŽIŪREKIM, KĄ DARYS LBJ.

PADAŽE KAULAI: Žemės ūkio planų bankrotas

Džiaugsminga perspektyva apie chemijos sukurtą gerovę ateity buvo apipiltas nemalonus faktas. Būtent:

— Chruščiovo plėšinių idėja Kazachstane nedavė lauktų vaisių. Chruščiovas turėjo prisipažinti, kad **šių metų javų derlius buvo 20 proc. mažesnis nei pernai;** kad dėl to teko javus importuoti. Pripažino taip pat, kad pieno ir cukraus ir daugėl kitų gaminių kiekis mažesnis nei pernai. Pripažino, kad Amerika vartoja 4 kartus daugiau trąšų ir, norint pakelti žemės ūkį, reikia pirma pasigaminti trąšų. Planas iki 1970 trąšų gamybą paketurgubinti.

IKI VISA TAI ĮVYKS: Piliotis turi kentėti, o vakarietis pažadais nelabai tiki

Iki 1970 bus pakankamai trąšų žemės ūkiui, pilietis Sovietuose turi palaukti, žavėdamasis ateities perspektyva. **Vakaruose kitu Chruščiovo pažadu, sumažinti ginkluotąsias pajėgas mažai kas tiki.** Jau 1960 Chruščiovas buvo paskelbęs, kad sumažins kariuomenę visu trečdaliu, iki 3 mil. Bet 1961 suorganizavo įtampą dėl Berlyno, ir buvo proga pasiteisinti, kodėl nesumažinta kariuomenė. Amerikiečių ekspertai skaičiuoja, kad ir dabar Sovietai turi kariuomenės 3.6-4.35 mil. prieš Amerikos 2,046,000. Manoma, kad plastikos ir trąšų vardais yra pridengtos ir karinės sumos.

Tolimam laikui rodydamas pilietinio aprūpinimo, karinių jėgų mažinimo planus, artimam laikui Chruščiovas siekia be didesnės kovos palenkti Kinijos komunistus, su jais lenktyniuodamas Afrikoj, siūlosi derybom su Vakarais dėl Berlyno ir nepuolimo pakto; ieško ryšio su Johnsonu, radęs tam palankų tarpininką Anglijos Douglas Home.

LBJ VEIKLA: Aiškinasi Paryžiuje, skiria naujus žmones lotynų Amerikai

Prez. Johnsonas laikomas veiklos žmogum. Užsienių politikoje tenka tos veiklos minėti kelis faktus:

Paryžiuje valstybės sekretorius Rusk gruodžio 14 tarėsi su ministeriais Butleriu ir de Murville. Rusk sutiko, kad Cambodia į neutralumo garantijų klausimas būtų svarstomas Ženevoje, nors Rusk didelių vilčių dėl to neturi. **Nesutiko, kad Ženevoje būtų užsienių reikalų ministerių konferencija, kol nera pramatoma susitarimui priimtinų sąlygų.** De Murville pareiškė, kad Prancūzija pasiryžus padėti Cambodijai, bet negali būti ir kalbos apie tokią paramą, kokia ji gavo iš Amerikos. Prancūzija neturi jokio plano greitai pripažinti kom. Kinijai.

Rusk įspėjo anglus ir prancūzus, kad **prez. Johnsonas 1964 nesirengia lankytis nei Europoje nei susitikti su Chruščiovu.**

DOMININKONUS IR HONDURĄ PRIPAŽINO

Valst. departamentas gruodžio 14 pripažino Domininkonų Respublikos ir Honduro vyriausybes, kurias pastatė kariniai perversmai. Domininkonuose nušalintas rugsėjo 25 prezidentas Boschas, Hondure prezidentas Moralės nušalintas spalio 3. Morales gruodžio 14 jau apkaltino Ameriką, kad ji sulaužiusi prez. Kennedy pažadą nepripažinti, iki bus "atstatyta konstitucinė tvarka".

NAUJAS IŠ TEXAS Į POLITIKĄ

Prez. Johnsonas gruodžio 14 paskelbė, kad lotynų Amerikos reikalam paskyrė vietoj ligšiolinio Edwin M. Martin valstybės sekretoriaus padėjėju Thomas C. Mann, kuris yra taip pat iš Texas, o šiuo metu atstovas Meksikoje.

KELIONĖ Į ŠVENTĄ ŽEMĘ

Popiežius Paulius VI į Šv. Žemę išskris sausio 4. Kelionė 1500 mylių. Sustos pirmiausia Jordano sostinėje Amman. Iš ten už 50 mylių aplankys Jordano valdomą Jeruzalės dalį —Getsemanės daržą, kuriame Kristus krauju prakaitavo ir buvo išduotas; lankys Kalvarijos kalno kryžiaus kelią ir jos stotis. Kitą dieną keliaus į antrą Jeruzalės dalį, valdomą Izraelio- Nazaretą prie Galilėjos ežero, kur Kristus užaugo; aplankys kitas šventas vietas — Kaną, kur Kristus padarė pirmą stebuklą, vandenį paversdamas vynu vestuvių puotoj, Kapernaumą, iš kur pradėjo savo misiją, Pilypo Cezarėją prie Syrijos-Izraelio sienos, kur Jėzus tarė Simonui: "Tu esi Petras, ir ant šios uolos pastatysiu savo bažnyčią". Trečios dienos rytą mišias aukos Betlejaus bažnyčioje ir tą pat dieną iš išvyks Romon. Tuo tarpu nieko nekalbama apie susitikimą su patriarchu Atenagoru, nors toks susitikimas numatomas.

ADLAI STEVENSONAS—į viceprezidentus?

PRIEŠ RINKIMUS: Stevensonas į viceprezidentus?

Demokratuose nusistoja mintis, kad jų kandidatas į prezidentus bus Johnsonas. Daugiau ginčų eina dėl kandidato į viceprezidentus. Kuriem rūpi laimėti katalikų balsus, kalba apie Wagnerį, gub. Browną; kuriem rūpi naudotis Kennedy sukilusiu tautoje sentimentu, kalba apie Robert Kennedy; kuriem rūpi žydų balsai, kalba apie sen. Ribicoff; o liberalam ekstremistam rūpi išsiūlyti A. Stevensoną. Newsweek dėsto tokius argumentus: Johnsonas vidaus politikoje neturi pasitikėjimo tarp liberalų ir inteleklualų, užsienio politikoje neturi patyrimo. Tuos trūkumus kaip tik atstotų Stevensono kvalifikacijos. Be to, lemiamos reikšmės turi laimėti New Yorke ir Kalifornijoje rinkimus. O Stevensonas čia kaip tik esąs populiariausias.

— **Prez. Johnsonas** kovoja, kad Kongresas padidintų užsieniui remti sumas 800 mil.

Nixonas pirmasis tarp respublikonų

Gallupo institutas rado, kad po prez. Kennedy mirties, kada Eisenhoweris iškėlė Cabot Lodge vardą, populiariausias tarp respublikonų yra Nixonas — 29 proc., toliau Goldwateris 27, Lodge 12, Rockefelleris 13, Romney 7. Tarp nepriklausomų populiariausias Rockefelleris — 22, toliau. Goldwateris 21, Nixonas 20, Lodge 18. O prieš mėnesį buvo tarp respublikonų Goldwateris 35, Nixonas 28, Rockefelleris 18, Romney 12; tarp nepriklausomų Goldwateris 31, Nixonas 29, Rockefelleris 19, Romney 19.

Maskvos ir Kinijos lenktynės Afrikoje

Kom. Kinijos min. pirmin. Chou En-lai ir užsienių reikalų ministeris lankosi Afrikoje. Gruodžio 15 tarėsi su Nasseriu. Iš ten lankys ir kitas valstybes. Siekia išstumti Sovietų Sąjungos įtaką. Savo įtakos atlaikyti vyks į kai kurias Afrikos valstybes ir pats Chruščiovas.

— **Helijoje** gruodžio 17 nauja Moro vyriausybė su prokomunistiniu socialistu Nenni turi gauti parlamento pasitikėjimą. Apie 30 krikš. demok., Scelbos, Pellos, Gonellos vadovaujami, grasino nuo balsavimo susilaikysią. Oss. Romano ragino laikytis vienybės.

KONGRESM. OTTO PASSMAN pasipriešino Johnsono užsienio paramai.

Azijoje chaosas

— **Cambodia** atšaukė savo diplomatus iš Washingtono ir Londono. Tuo tarpu Pietų Vietnamas gruodžio 15 pasiuntė "geros valios" delegaciją į Cambodiją diplomatinių santykių atnaujinti.

— **Vietnamo** lapkričio mėnuo vyriausybei buvo nuostolingiausias — padėtis kritiška, ir apsaugos sekr. McNamara iš Paryžiaus vykstą į Vietnamą. Amerikiečių Vietname žuvo ar mirė jau 156.

AR JŲ KELIAI NESUDERINAMI? Prezidentas de Gaulle ir prezidentas Johnsonas.

KĄ PARVEŠ IŠ PARYŽIAUS?

Iš piliečių dialogo: — Susiprantam su Maskva, o su Paryžium ne! — Antras: Gal dėl to su Paryžium ne, kad su Maskva taip?

Paryžiuje gruodžio 16 prasidėjo trijų dienų Nato ministerių konferencija. Jos uždavinys — suderinti sąjungininkų pažiūras dėl Europos apsaugos. O tos pažiūros skiriasi. Labiausiai tarp Amerikos ir Prancūzijos.

Kennedy ir Macmillano sutartas planas dėl Polaris raketų laivuose su tarptautiniėm įgulom faktiškai palaidotas. Jam visu šimtu procentų tepritarė Vokietija. Visi kiti laikė nerealiu dalyku labiausiai mišrias įgulas. Su nepasitikėjimu žiūrėjo ir į Amerikos norą išlaikyti savo žinioje atominį monopolį, pasiliekant sau sprendimą dėl atomų vartojimo. Tas planas labiausiai nepriimtinas de Gaulle. Jis nori turėti savo atominę jėgą ir vartoti ją pagal savo sprendimą.

Šiuo metu pagal C. L. Sulzbergerio (NYT) informacijas aktualiausia viena visos problemos dalis — pati strategija: **ką Vakarai darytų, jei būtų Europa staiga sovietų užpulta?**

Atsakymai ir dėl šio dalinio klausimo nevienodi. Vėl skirtingiausi tarp Amerikos ir Prancūzijos.

Amerikos nuomonė: į agresiją turi būti atsakyta Europos konvencionaliniais ginklais; pasipriešinimas turi trukti gal savaites, o per tą laiką turi būti derybos.

De Gaulle nuomonė: į agresiją turi būti atsakyta visais turimais ginklais, neišskiriant atominių. Totalinis atsimokėjimas, mano de Gaulle, yra sąjungininkų strategija nuo 1956, ir de Gaulle nemato pagrindo jai keisti. Davimas laiko derybom tik provokuotų priešą imtis agresijos. De Gaulle čia nepalenkiamas: **gali Amerika imtis savo strategijos, bet de Gaulle imsis savosios,** napaisydamas Nato sprendimų, kai tik turės atominius ginklus, o juos žada turėti paruoštus bent miniatiūriškus kitais metais.

Skiriasi nuomonės ir dėl atominės bombos taikinio.

Amerikos nuomonė: vartoti tik prieš karinius taikinius.

De Gaulle: vartoti ir kariniam taikiniam ir gyvenamiem miestam.

Ar galimas tad Nato sąjungininkų susipratimas? Vargiai. Prancūzija nepasitraukianti iš Nato ir jam nekenksianti. Bet faktiškai jau dabar Prancūzijos kariuomenė ir laivynas yra išimti iš Nato žinios. Ir de Gaulle veiks pagal savo planą. Sąjungininkų vienybei išgelbėti tegalima nebent toks kompromisas, kurį Sulzbergeris taria su tam tikra ironija — **tarp sąjungininkų apie šį reikalą visai nekalbėti.**

Jonui XXIII JAV-ių taikos medalis

Prezidentas Johnsonas atliko ceremonijas įteikti "taikos medalius" taikai nusipelniusiem asmenim, numatytiem dar prieš mėnesį prez. Kennedy. Prie numatytų 31 asmens pridėjo dar du: prezidentą J. F. Kennedy ir popiežių Joną XXIII.

L. Angeles nelaimė

Los Angeles gruodžio 14 sprogo vandens rezervuaro siena ir 300 mil. galonų vandens atkalnėje 200 namų apgadino, 50 visai nuplovė. Žuvusių tuo tarpu pasigesta 3, sužeistų 11. Visi namai buvo pastatyti po karo, vertės apie 80-100,000 Nuostolių 15 mil.

— **Frank Sinatros sūnaus** grobikam sumokėti pinigai jau surasti. FBI turėjo jų serijos numerius. Suimti ir trys asmens, kaltinami grobimu. Visi iš Los Angeles.

— **Vengrijos** Kadaro režimo atstovas gruodžio 14 pareiškė valst. sek. pavaduotojui Harrimanui, kad nori atnaujinti derybas dėl santykių pagerinimo. Ir dėl kardinolo Mindszenty buvimo Amerikos atstovybėje.

— **Bolivijos viceprezidentas** Lechin, kuris vadovauja kasyklų sukilėjam ir komunistam, kapituliavo: gruodžio 14 pažadėjo paleisti įkaitus ir pats atsistatydinti iš viceprezidentų. Tarp 20 įkaitų yra ir 4 amerikiečiai.

— **Valstybės sekr. Rusk** išvyko į Paryžių, kur gruodžio 16 prasidėjo 3 dienų NATO ministerių konferencija.

— **Vokietijos** soc. demokratų pirmininkas Erich Ollenhaueris, 62 metų, gruodžio 14 mirė.

—**Vyriausybėje** kyla nerimo dėl rusų buvimo Kuboje. Rusų kariuomenės esą 5000-9000, nors prez. Kennedy buvo skelbęs, kad tik 5000.

— **De Gaulle** gruodžio 15 dovanojo bausmes 100 jaunesnių kaip 25 metų samokslininkų, kurie priešinosi de Gaulle pastangom duoti nepriklausomybę Alžirui. Generolus paliko kalėjime.

— **Sovietų atstovai** Brazilijoje įspėjo Brazilijos vyriausybės pareigūną apie Kinijos komunistų infiltraciją Brazilijoje. Reikalavo, kad nebūtų leista kom. Kinijos paroda.

— **Kongresas** sesiją baigia gruodžio 20 ir kitą pradės sausio 7.

[redacted]

Merry Christmas

The advertisers listed below send the following Christmas greeting to all of our readers. We recommend them to you for dependable service thru-out the year. Keep this page handy for future reference whenever you need any type of service and to remember the business men who remembered YOU.

A Very Merry Christmas and
Joyous New Year to all
Our Friends
UNIONDALE FUNERAL HOME
Michael Orlando, Funeral Director
A Personalized, Dignified Service
Facilities Available Everywhere
599 Jerusalem Ave.
UNIONDALE, L. I.
IV 1-0173

A Very Merry Christmas and
Joyous New Year to All
Our Friends and Patrons
TONY'S DELI
Tony Sedotto
Italian and American Favorites
Imported and Domestic Cheeses
501 East 156th St.
Bronx, N. Y.
(Near 3rd Ave.)
MO 5-6850

A Very Merry Christmas and
Joyous New Year to All
Our Friends and Patrons
STADIUM AUTO WRECKERS
Angelo — Bob — Richie
Home of A Million Parts
New — Used — Rebuilt
Cars Bought and Sold
15 Rutherford, Cor. Wilson Ave.
NEWARK, N. J.
MArket 3-2254

A Very Merry Christmas and
Joyous New Year to All
Our Friends and Patrons
SCHUERGER'S BAKERY AND PASTRY
Orders taken for Weddings and Parties
166 West First St.
Mount Vernon, N. Y.
MO 4-4223

A Very Merry Christmas and
Joyous New Year to all Our
Friends and Patrons
ROMERO REALTY CO.
To Sell. To Buy — For Cash
Call Thomas Romero
1022 East 163rd St.
Bronx 59, N. Y.
LU 9-3800

Season's Best Wishes to All
For Peace of Mind Above All
Universal Peace on Earth
NASSAU SUFFOLK PROPANE GAS
Middle Country Road,
SMITHTOWN, L. I.
Call Us for dependable
Immediate Service — Serving
Suffolk and Nassau Counties
AN 5-3100

A Very Merry Christmas and
Joyous New Year to all
Our Friends and Patrons
LIBEN HANSEL TIRE CORP.
Unconditionally Guaranteed
Armstrong Tires
1732 Webster Ave.
Bronx, N. Y.
Cor 174th St.
CY 9-7882

A Very Merry Christmas and
Joyous New Year to All
Our Friends and Patrons
ISLAND STEAK HOUSE
Delicious Food in An
Enchanting Atmosphere
406 Old Country Rd.
CARLE PLACE, L. I.
ED 4-5060

A Very Merry Christmas and
Joyous New Year to
All Our Friends and Patrons
HAMILTON HOTEL
Transient — Permanent
315 West 99th St.
New York, N. Y.
AC 2-0304

A Very Merry Christmas and
Joyous New Year to
All Our Friends
FELIX CONTRACTING CORP.
602 S. Columbus Ave.
MT. VERNON, N. Y.
MO 8-2697

A Very Merry Christmas and
Joyous New Year to
All Our Friends and Patrons
GIOVANNI'S RESTAURANT
Italian Foods Our Specialty
Facilities for Private Parties
and Weddings up to 150
235 Elm St., East Paterson, N. J.
Corner Orchard St.
SW 6-5266

A Very Merry Christmas and
Joyous New Year to
All Our Friends and Patrons
AUTO SAFETY GLASS AND LOCK SERVICE
Laslo Dornbush
Auto Locks Repaired
Auto Glass Replaced
3515 Ft. Hamilton Pkwy.
BROOKLYN, N. Y.
GE 8-9443

DOMINICAN PRODUCE CO., INC.
TROPICAL PRODUCTS
Domestic - All Kinds
142 Humboldt Street
Brooklyn, N. Y.
EM 6-5454

A Merry Christmas
and Happy New Year
to our Friends and Patrons
ALEX's SERVICE CENTER
General Auto Repairs
and Lubrication
Gulf Products
846 4th Avenue, Brooklyn, N. Y.
SO 8-9666

Season's Greetings
and
Very Best Wishes
from
ARNOLD STROCCHIA
and CHAS BARBA
of
C & A Automatic Transmission
256 East Jericho Turnpike
MINEOLA, L. I.

A very merry Christmas and
happy New Year to all our
Friends and Patrons
BARD MANOR SERVICENTER
Tony Battaglia
at your service
Brakes - Lubrication - Ignition
Complete Repairs
1127 Richmond Terrace
Staten Island
GI 7-9710

A very merry Christmas
and most happy New Year
to our Friends and Patrons
BELLINI
Mother of Pearl Corp.
ARTHUR BELLINI
449 20th Street, Brooklyn, N. Y.
SO 8-6084

A very merry Christmas
and joyous New Year to all
our Patrons and Friends
BENSON CHEVROLET, INC.
Authorized Chevrolet Dealer
Sales - Service
1575 86th Street, Brooklyn, N. Y.
BE 2-0200

A Merry Christmas
and happy New Year to all
our Friends and Patrons
CAFÉ DU SOIR
Traditional French Cuisine
in Yorkville
241 East 86th Street
New York, N. Y.
AT 9-9996

May Christmas and the New Year
Bring all "Peace of Mind" and a
deep and abiding joy.
For added joy, Drive the
Beautiful "Pontiac"
Buy now and have your choice of
Beautiful Models and Colors
Buy from an authorized dealer
for your own protection
ATLANTIC PONTIAC CO. INC.
975 Atlantic Ave.
BROOKLYN, N. Y.
ST 3-5400

A very merry Christmas and
happy New Year to all our
Friends and Patrons
CHEZ BRIGITTE
RESTAURANT
77 Greenwich Avenue, N. Y. C.
CH 3-9542
One of the Better Eating Places
in New York City

A very merry Christmas
and Joyous New Year
to all our Friends and Patrons
D'AGOSTINO
EXCAVATORS, INC.
P. O. Box 561
MINEOLA, L.I. N.Y.
HI 5-6221

A very Merry Christmas
and
happy New Year to all
our Patrons and Friends
DELSOMMA
RESTAURANT
[illegible] 57th Street
New York City

JOSEPH BARTOLI
ESSO STATION
Tires - Batteries - Accessories
Mechanic on Duty
69-15 Roosevelt Ave.
WOODSIDE, N. Y.
HA 9-9674

A very merry Christmas
and joyous New Year to all our
Friends and Patrons
Essex County Country Club
West Course
Pleasant Valley Way
West Orange, N. J.

Merry Christmas
and happy New Year!
FARENGO BROS.
FUNERAL HOMES
Salvatore A. Farenga
Felix A. Farenga
Pat S. Farenga
"Over 65 years of dignified service"
Main Office:
204 E. 116th Street, N. Y. C.
LE 4-3700
Bronx Branch:
920 Allerton Avenue
OL 4-0500

Season's Greetings!
Finest Decorators Upholstery, Inc.
Modern - Traditional
Slipcovers, Draperies, Cornices
Spreads - Re-upholstering
Sofa beds a specialty
John C. Ferrara, Prop.
Free estimates—No obligation
8011 5th Avenue, Brooklyn, N. Y.
SH 5-4400

A very merry Christmas
and happy New Year
to our Friends and Patrons
D & D Furniture Craftsman, Ltd.
John Durrin & Matthew De Rosa
63 East Sanford Boulevard
MT. VERNON, N. Y.

A merry Christmas
and happy New Year to our
Friends and Patrons
GALLANT PASTRY SHOP, INC.
1291 Lexington Avenue, N. Y. C.
LE 4-9409
Home of the finest Cheese Cake
in New York City
Specialist in
Wedding and Party Cakes

A very merry Christmas and
happy New Year
to our Friends and Patrons
GLEN HEAD
AUTO SERVICE CENTER
Complete repairs on all makes of
Foreign and American Cars
Specialists on Volkswagens
66 Glen Head Rd.
GLEN HEAD, L.I.
OR 6-0884

A very merry Christmas and
happy New Year
to our Friends and Patrons
GOLDEN LIONS
RESTAURANT
Fine Chinese-American Cuisine
Facilities for Private Parties
841 Bronx River Road
Yonkers, N. Y.
BE 7-0838

PEACE ON EARTH — GOOD WILL TO ALL MEN
Merry Christmas and Joyous New Year
to all our Friends and Customers
ZUCCA'S
Featuring Roman Table
158 W. 48th STREET, NEW YORK CITY

A very merry Christmas and
happy New Year to all our
Friends and Patrons
GRIPSHOLM
RESTAURANT
Smorgasbord since 1935
An American Restaurant
in the finest Swedish tradition
serving authentic food of
two continents
324 East 57th Street, N. Y. C.
PL 9-6260

A very merry Christmas
and happy New Year to our
Friends and Patrons
HACKER'S BAKERY
368 Pelham Rd.
New Rochelle, N. Y.
BE 5-1021
Specializing in delicious
Party and Wedding Cakes
made to your order
Open Sunday — Closed Monday

Seasons Greetings to all
May the New Year bring Peace of
Mind, Peace on Earth
JAMAICA LINCOLN MERCURY
Comet - Lincoln Continental
Authorized Sales, Service, Parts.
A complete selection of used cars
all in A-1 mechanical condition.
Deal with an authorized Dealer
for dependability
153-26 Hillside Ave. — AX 1-9700
139-01 Hillside Ave., Jamaica, L.I.
OL 7-8800

Season's Greetings and
very best wishes to our
Friends and Patrons
J. E. TOMKINS & SON, INC.
FREIGHT FORWARDING
476 Sterling Place
Brooklyn, N. Y.
UL 7-3090

Season's Greetings
and our very best wishes to
all our Friends
MAURO MOTORS
Chrysler - Plymouth
Imperial - Valiant
Sales — Service
611 Amboy Avenue
WOODBRIDGE, N. J.
ME 4-4100

A very merry Christmas and
joyous New Year to all
our Friends and Patrons
MEDITZ BROS.
WOODWORK, INC.
Edward and Josef
1740 Decatur Street
Brooklyn 27, N. Y.
EV 1-3603

A very merry Christmas and
happy New Year to our
Friends and Patrons
MODERN SHADE & AWNING COMPANY
All Types - Fabrics
made to your exact measure
70 Westchester Avenue
Portchester, N. Y.
WE 9-4722

A very merry Christmas
and joyous New Year
to our Friends and Patrons
HUB OPTICIANS
JOHN D. FICHTNER
404 East 149th Street, Bronx, N.Y.
MO 5-4017

A very merry Christmas
and happy New Year to our
friends and patrons
NEAL'S
FORDHAM RESTAURANT
Seafood - Chops - Steaks
Quality catering for the selective
Banquets - Weddings
Communion Breakfasts
66 West Fordham Road
Bronx, N. Y.
FO 4-8757

A very merry Christmas
and
happy New Year
to our friends and patrons
KRONSTEIN LIQUORS
38-15 23rd Avenue
Long Island City, L.I.
We Deliver
AS 8-8313

A very merry Christmas and
happy New Year to all our
Friends and Patrons
LONG FRENCH BAKERS
PATISSIER
Specializing in Party and Wedding
Cakes designed to your
specifications
1042 Madison Avenue
between 79th and 80th Sts.
New York, N. Y.
BU 8-7880 or BU 8-0798

A VERY MERRY X-MAS
AND
HAPPY NEW YEAR
TO ALL OUR FRIENDS
LUCIA BROS.
FUNERAL HOME
569 East 184th Street
BRONX, N. Y.

DARBININKAS 910 WILLOUGHBY AVE. BROOKLYN 21, N. Y.

Editorial Office GL 5-7281 • Business Office GL 2-2923

THE WORKER (Title Copyright) By FRANCISCAN FATHERS

Eina nuo 1915 metų. 1951 sujungė AMERIKĄ, LDS ORGANĄ DARBININKĄ ir LIETUVIŲ ŽINIAS

Second-class postage paid at Brooklyn Post Office

Published semi-weekly except holiday weeks and July and First week in August when published weekly.

Prenumeratos kaina $7.00 — Subscription per year $7.00

Laikraštį tvarko REDAKCINĖ KOMISIJA. Vyr. red. S. SUŽIEDĖLIS

Straipsnius ir korespondencijas redakcija talpina savo nuožiūra. Nenaudoti straipsniai saugomi ir grąžinami autoriams prašant. Pavarde pasirašyti straipsniai nebūtinai išreiškia redakcijos nuomone. Už skelbimų turinį ir kalbą redakcija neatsako.

Deklaracija ar deklinacija?

Jungtinės Tautos stikliniuose New Yorko rūmuose minėjo žmogaus teisių deklaracijos sukaktį. Mat, gruodžio 10 sukako 15 metų, kaip buvo viešai ir iškilmingai pareikšta: visi žmonės kaip asmenys yra garbingi, vertingi, laisvi. Visiem turi būti užtikrinta laisvė asmeniškam apsisprendimui, įsitikinimam, sąžinei, tikėjimui, darbui, pasirinkimui gyvenamos vietos, visuomeninei organizuotai veiklai, kūrybai, mokslui ir k. Šiuo pagrindu nėra ir negali būti skirtumo, kas ir kokios yra rasės, kalbos, tautos, ideologijos ar konfesijos. Žodžiu, žmonės turi turėti lygias teises ir laisves, kurias skelbia, pripažįsta ir užtikrina tobula ir tikra demokratija — ne tiktai politinė, bet ir socialinė.

★

Gera, kad tai suprantama ir skelbiama. Gera ir tai, kad prisimenama, nors praėjo jau 15 metų, bet visuotinai nevykdoma. Galima būtų tiktai pridėti, jog tai ne nauji dalykai, o tik atnaujinti. Būtų žymiai stambesnė sukaktis, jei prisimintume, pavyzdžiui, Anglijos parlamento deklaruotas pilietines teises 1689 metais arba Prancūzijos paskelbtą žmogaus ir piliečio teisių deklaraciją 1789. Abejose daug tų pačių principų, kuriuos skelbia Jungtinės Tautos. Kam tad prireikė naujos deklaracijos? Ar dėl to, kad anos teapėmė atskirus kraštus, o dabar — visą pasaulį? Ne, ne tik dėl to.

★

Deklaracija, kokia kilni ji bebūtų, praktikoje niekada neišvengia deklinacijos arba nuolinkio. Kad tai geriau suprastume, o supratę susirūpintume, ir buvo duotas mūsų laikams rėkiantis pavyzdys, kaip Jungtinių Tautų deklaracija iš pirmos dienos pavirto grubia deklinacija.

Štai Pavergtųjų Tautų seimas, taip pat prisiminęs sukaktį, ta proga nurodė į slopią religijos ir bažnyčios padėtį sovietų pavergtuose Europos kraštuose. Priminė taip pat brutalų žmogaus teisių ir laisvių paneigimą. Kur laisvė minčiai, žodžiui, kūrybai, veiksmui, apsisprendimui, sąžinei, tikėjimui? Kur laisvė keliavimui, o juo labiau iškeliavimui — pro visas užtvaras ir sienas? Kur laisvė rinkimam, susirinkimam, diskusijom, kritikai, viešiem pareiškimam? Kur laisvė kitokiai ideologijai negu marksistinei, kitokiai partijai negu komunistinė, kitokiai santvarkai negu vadinamoji socialistinė? Prieš tokią deklinaciją ką gi gali paveikti Jungtinių Tautų deklaracija?

★

Pavergtųjų Tautų seimas vis dėlto prašo vieno veiksmo. Jei buvo siųsta speciali komisija tirti "religinio persekiojimo" Pietų Vietname, gal Jungtinės Tautos teiktųsi nutarti ir pasiųsti panašią komisiją į Baltijos valstybes, Albaniją, Vengriją, Bulgariją, Rumuniją ar kitą kurį Sovietų Rusijos okupuotą kraštą. Kai Sovietų Rusija yra Jungtinių Tautų narys ir signataras, tai ji privalėtų tokią komisiją įsileisti arba iš Jungtinių Tautų išeiti.

Bet nepadarys nei vieno nei antro, kad būtų pilnas nedorybės saikas. Užtat nenusiminkime: kai saikas prisipildo, teisybės besišaukiąs balsas pasidaro toks aidus, kad jis perskrodžia ir kurčias ausis. Turėkim vilties, kad bus išgirstas ir pavergtųjų tautų balsas.

★

Lietuvos delegacijos vardu Pavergtųjų Tautų seime kalbėjo Pranas Vainauskas, pirmininkavo Vaclovas Sidzikauskas.

Namo grįžo su didesniu optimizmu

Kaip apie Vatikano II susirinkimą atsiliepia jo dalyvis

Vatikano II susirinkimo antroji sesija baigta gruodžio 4. Per visą sesijos laiką jos darbus gausiai aprašinėjo pasaulio spauda. Tačiau aprašinėjo dažnai, ieškodama ne to, kam susirinkimas buvo sušauktas. Aprašinėjo, kas laikraštininkui rodės dienos sensacija. Arba aprašinėjo, žiūrėdami į susirinkimo dalyvius politinėm, ne tikėjimo, akim. Dėl to nuolat skaitėme apie susirėmimus tarp "liberalų" ir "konservatorių", apie "konservatorių" sabotažą" ir "intrygas", apie "dogmų griuvimą" ir pan.

Su dėmesiu tad skaitai, kaip tuos pačius dalykus pristato ten buvę vyskupai, kada jie pažiūri tkėjmo, apaštalavimo akim. Tokių įspūdžių yra pateikęs Anglijos Westminsterio arkivyskupas (rašoma, esąs jau būsimasis kardinolas) **John Carmel Heenan"** The Sunday Times" laikrašty š.m. gruodžio 8.

ANTRA SESIJA ŠALIA PIRMOSIOS:

Lygindamas pirmą ir antrą sesijas, arkivyskupas dėsto vyskupų nuotaikas:

Vyskupai grįžo iš antrosios sesijos su kitokiais įspūdžiais nei iš pirmosios. Grįždami namo prieš pereitas Kalėdas, jie jautėsi nusivylę. Atrodė, kad susirinkimas bus nepabaigiamas, nors popiežius Jonas buvo davęs suprasti, kad darbai gali būti atlikti per vieną sesiją. Jis neįsivaizdavo, kiek laiko reikės, kad susirinkimo mašinerija imtų veikti greitai ir mikliai.

Pirmoje sesijoje tebuvo pasiekta tik tiek, kad vyskupai buvo suvesti draugėn ir buvo sudarytos galimybės pažinti Bažnyčios problemas skirtingose pasaulio dalyse. **Nors buvo neprieita jokių sprendimų ir nepaskelbta jokių dekretų, bet vyskupai pajuto savo atsakingumą ir savo galią.** Dramatiški susidūrimai pirmom dienom reiškė masinį atmetimą bet kokios kontrolės, išskyrus popiežiaus. O popiežius Jonas parodė aiškiai, kad jis nenori nieko varžyti. Jis leido diskusijom laisvai tekėti. Ir vyskupai greitai užmiršo, kad Vatikano antrasis susirinkimas pirmoje eilėje turėjo liesti pastoracinius reikalus. Brangaus laiko nuėjo daugiau ar mažiau akademinėm diskusijom.

Antroji sesija buvo iš pradžių tame pat pavojuje. Svarstymuose dėl Bažnyčios ir episkopato prigimties kai kurie teologai vyskupai leidosi į kontraversines teorijas, užuot laikęsi pastoracinių svarstymų. Moderatoriai greitai pajuto nekantravimą daugumos, kuri nėra profesoriai, bet ganytojai. Buvo imta dažniau apriboti kalbėjimą, ir **tada sesija pavirto daugiau įstatymų leidimo įstaiga negu debatų bendruomene.** Ir dėl to vyskupai grįžo namo su didesniu optimizmu. Susirinkimo darbas tada darės labiau praktiškas, ir krikščionių vienybės reikalas niekada nedingo iš vyskupų minties.

POPIEŽIUS PAULIUS ŠALIA JONO:

Ar popiežius Paulius VI daugiau įkvėpė susirinkusius nei popiežius Jonas XXIII? — klausia arkivyskupas ir pats atsako:

Dabartinis popiežius rezervuotesnis nei jo pirmatakas. Jis nesinaudojo savo teise duoti nurodymus susirinkimo tėvam. Vienas laikraštis — didžiam vyskupų nustebimui — dėl to jį pavadino "delsiančiu" ir "neliberaliu". O iš tikrųjų popiežius išmintingai paliko patiems vyskupam patirti, kada reikia suvaldyti savo gražbylystę ir reikalauti balsavimo, jei jau klausimas buvo pakankamai išaiškintas. **Popiežius Paulius vengė imtis akcijos, kuri atrodytų pasisakymo laisvės varžymu**

Sesiją baigiant, popiežius Paulius apibendrino sesijos išryškėjusias mintis — apie santykius tarp episkopato ir popiežiaus, apie Bažnyčios pažiūrą į Dievo Motiną bendroje tikėjimo sistemoje, paskelbė ir apie savo kelionę į Šv. Žemę.

FAKTAI ŠALIA SENSACIJŲ:

Arkivyskupas mini, kad spaudai nelengva tiksliai atpasakoti susirinkimo eigą. Kaip nėra lengva nespecialistui atvaizduoti tiksliai mokslinius medicinos ginčus, taip nespecialistui nelengva atvaizduoti ir teologinius svarstymus. Laikraštininkam buvo lengva pranešti Koelno kardinolo Fringso kaltinimus Šventosios Oficijos metodam. Bet nelengva buvo atvaizduoti, kodėl Anglijos vyskupai buvo priešingi, kad pareiškimas apie Mergelę Marią būtų skelbiamas skyrium. Vienas italų laikraštis net pakaltino anglus vyskupus siekiant atsisakyti katalikų doktrinos, kad įsiteiktų, protestantam. O buvo faktas, kad Anglijos ir Valijos hierarchija su dauguma susirinkimo buvo patenkinti **pakartojant Šv. Rašto ir tradicinį Bažnyčios mokymą apie Mergelę Marią.** Jie apgailestavo bet kokius kitokius aptarimus, kurie galėtų greičiau atstumti nei patraukti nekatalikus. Susirinkimas ir priėmė nusistatymą, kad Bažnyčios tikroji prigimtis tebus suprasta teisingai, kai bus aiškiai suprasta Mergelės Marijos padėtis Bažnyčioje. Arkivyskupas pakartojo popiežiaus Pauliaus baigiamosios kalbos mintis tuo klausimu: **"Po Kristaus Mergelės Marijos padėtis Bažnyčioje yra garbingiausia ir artimiausia mums. Dėl to mes vadiname ją jos garbei ir mūsų naudai Bažnyčios Motina".**

Lengva pasakyti apie dogmų kritimą ar popiežiaus atsisakymą nuo neklaidingumo, o iš tikrųjų tam klausimui nušviesti, kaip jis buvo apibendrintas susirinkime, arkivyskupas kartojo popiežiaus Jono mintis: Episkopato sudėtingas klausimas buvo pagrindinis šio susirinkimo rūpestis. Buvo siekiama išaiškinti jo dieviškojo įsteigimo prigimtį ir funkcijas. **Episkopatas — kalbėjo popiežius Paulius — nėra nepriklausomas nuo Vyriausiojo Ganytojo. "Su Petru ir jo vadovybėje episkopatas siekia Bažnyčios bendros gerovės ir jos vyriausiojo tikslo".**

Liturgijos dekretas, nors jis ilgas, lengviausiai supranatamas. Dekretas tvarko mišias ir sakramentų administravimą, **padidindamas gimtosios kalbos vartojimą ir palengvindamas žmonėm jungtis su kunigu tikėjimo aktuose.** Daugelis katalikų apgailestauja instinktyviai atsitraukimą nuo universalinės kalbos, bet susirinkime balsavo prieš pakaitas tik keturi.

(nukelta į 5 psl.)

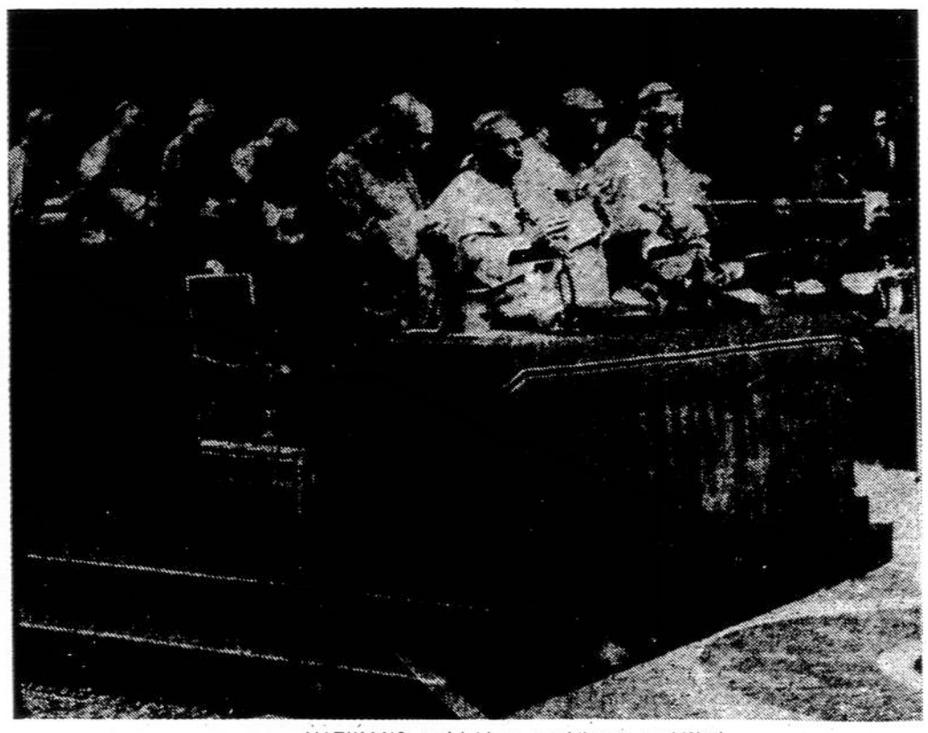

VATIKANO susirinkimo prezidiumas meldžiasi.

---

8 Pasimelski už sielą Kevino Cassidy, kuris 13 metų mirė 1930 gruodžio 20 . . .

Čia mane sukrėtė virpulys. Anuo metu, gruodžio mėnesyje, buvau lygiai trylikos metų. Susimąsčiau: dar tebegyvenu, o Kevinui Cassidy šioje bažnyčioje atgiedota "Dies irae, dies illa" . . .

Išėjau į gatvę kaip apdujęs. Nuo manęs niekur neatstojo tasai Kevin Cassidy, tarsi būtų į mane įsikūnijęs.

—o—

AIRIJOS viduryje, Athlone, už dviejų valandų kelio nuo Dublino, traukinys skeliamas į dvi dalis. Geresnioji, su valgomuoju vagonu, nurieda į Galway, o prastesnioji, kurioje mes turėjome palikti, — į Westportą. Dar graudžiau būtų buvę skirtis su valgomuoju vežimu, jei būtum turėję pinigo— airiško arba angliško. Vokiško niekas nenorėjo imti, gi iškeisti nebuvo kada.

Dubline bankai praveriami tiktai pusę dešimtos, o traukinys prieš pusvalandį turėjo pajudėti. Buvau jau nutaręs grįžti į viešbutį su visa šeima ir palydovais: trimis vaikais, dviem moterimis ir nelaimingu tėvu, kurio kišenėje tebuvo "beverčiai" vokiški pinigai. Iš šios nelaimės, tarsi kokios duobės, ištraukė traukinio palydovas.

— Jūs galite važiuoti skolon. Pinigo sutaupysite. Kelionė kainuos mažiau negu viešbutis, — paspaudė guodžiamai ranką ir paleido traukinį.

Ligi Athlonės galėjom dar užkąsti, nes valgomasis nebuvo dar atskeltas. Deja, valgyti skolon niekas nedavė. Tik vis mūsų pavardes užrašinėjo: kartą, du kartus, tris kartus . . .

— Ar reikės ir tiek kartų mokėti, kiek užrašo? — vargino neramus klausimas. — Tai būsiu patekęs į spąstus!

(bus daugiau)

HEINRICH BOELL

Kelionė Airijon

(2)

RYTE tarp septintos ir dešimtos airiai nekalbūs. Ko besiklaustum, išgirsi trumpą, tavim nusikratantį lepterėjimą.

— Kam priklauso anie dideli laivai uoste?

— Sorry.

— Kas stovi ten aukštai debesyse ant stulpo?

— Sorry.

— Kieno tie apdriskę basi vaikai?

— Sorry.

Galėtum manyti, kad čia gyvena kažkoks žymūnas Sorry, kuriam viskas priklauso, nes jo vardas skamba visais pasaliais. Bet aš nebuvau toks memė, kad nesuprasčiau, jog paryčiu airiai yra nebylūs ir tavo smalsumą tepatenkina vienu tuo stebuklinguoju — Sorry.

Ten aukštai debesyse stovi ne koks nebuvėlis Sorry, bet garsus anglų admirolas Nelsonas. Paskum laikraštyje skaičiau kažkieno pasiūlymą, kad jis būtų pakeistas Dievo Motinos statula.

Tame pačiame laikraštyje aptikau kelių žodžių skelbimą: Bed and Breakfast reasonable. Ir čia žodžiai taupyta, bet suprasti galima. Užuot ėjęs "protingai" numigti, kas buvo labai pravartu po nemigo nakties, aš pasirinkau tuos "protinius" pusryčius.

Pusryčiai iš tikrųjų buvo ne tiktai prieinama kaina (reasonable), bet ir geri. Ypačiai arbata buvo verta savo kvepėjimo. Be to, nemokamai mane dar pavaišino mielas jaunos padavėjos šypsnis . . . "protingas". Ir staiga sugriaudė.

Krūptelėjau, lyg būtų pro šalį prašvilpęs greitasis traukinys, drebindamas žemę. Įsiklausiau: griausmas ėjo iš bažnyčios. Vargonų dūdos ėmė derintis meliodijai. Pasigirdo balsus "Tantum ergo Sacramentum . . . veneremur cernui". Grojo šv. Andriejaus katedroje. Netrukus iš katedros pasipylė tiek žmonių, kiek pas mus susirenka Kalėdom ar Velykom. Čia buvo paprastas sekmadienis.

Vakare tokias pat minias mačiau prie kino teatrų. Prie vieno žalsvo kiosko mane vėl pasveikino jaunos airės nusišypsojimas. Pardavinėjo laikraščius, cigaretes, šokoladą, knygas. Mano dėmesį patraukė viena aplamdyta knyga — šilingo vertės. Tai buvo angliškas vertimas rusų rašytojo Gončarovo "Oblomovo". Nors to Oblomovo (Nevaleivos) gimtinė yra už kokių 4000 kilometrų nuo Airijos, kitame Europos pakraštyje, rytuose, bet pagalvojau, kad Nevaleiva tiktų ir šiam žaliam Atlanto pakraščiui, kur žmonės rytais yra apkiaute ir nuo visų ginasi vienu žodeliu — Sorry.

—o—

DUBLINE prie šv. Patriko katedros sutikau pirmąjį elgetą. Tiktai pietų kraštuose galima matyti tokius driskius. Bet tenai saulė žeme ritinėjasi, o čia dažnai lyja ir skurdą daro purviną. Du nešvarūs rankogaliai kabalojosi tuštį: juose turėjo būti rankos. Uždegiau cigaretę ir įspaudžiau tam vargšui į lūpas, o pinigą įmečiau į kišenę. Man rodėsi, lyg būčiau šelpęs ne elgetą, o lavoną. Pailgas ir gražus berankio veidas trukčiojo kratulio virpesiais.

Pilkuma dengė šv. Patriko katedrą ir parką, į kurį nukrypavo tasai luošas žmogus. Ten yra sutūpę vargingųjų namukai, susigrūdusios miesto padugnės. Smuklėse yra mažos vienutės, atitvertos odinių užuolaidų. Žmogus įsispraudžia, tartum arklys tarp ienų, kad būtų vienui vienas su savo whisky ir skausmu, neviltimi ir tikėjimu. Užsidaro nuo žmonių ir nuo bėgančių valandų, kol jam pakanka pinigo. Jautiškos išvaizdos šeimininkas šmižinėja po tas vienutes, pilstydamas kaitrų gėrimą, kad lobtų iš tų, kurie tiki, jog ir jie kada nors pralobs . . . begirkšnodami.

Dangus vis dar buvo tamsiai pilkas, kai užklydau į kitą bažnyčią. Čia vėl radau aną elgetą. Kažkas jam buvo nusmaukęs kepurę. Nors ir abiejų rankų neturėtum, kaipgi melsies bažnyčioje su kepure, nebūdamas moterim?

Ši bažnyčia nebuvo tokia švari, šalta ir tuščia, kaip šv. Patriko katedra su Swifto ir Stellos antkapiais ir marmurinėm patriotinėm statulom. Bažnyčia buvo pilna žmonių, perkrauta pigių paveikslų, lyg didelis šeimos gyvenamas kambarys.

Prie šv. Magdalenos meldėsi tamsiaplaukė gražuolė. Tačiau jos veidas atrodė tartum užsirūstinusio angelo. Kokį kartėlį ji turėjo širdyje, kad negalėjo paslėpti nė šventoje vietoje? Kažkoks mokiniukas ėjo Kryžiaus kelius. Tamsiuose bažnyčios kampučiuose plakėsi liepsnelės prie Jėzaus Širdies, prie Mažosios Gėlės, prie šv. Antano, šv. Pranciškaus . . .

Šioje, kaip ir daugelyje kitų bažnyčių, radau suole nedideles smaluotas plokšteles su prašymu:

— Pasimelski už sielą Mykolo O'Neill, kuris 1933 sausio 17 mirė 60 metų!

— Pasimelski už sielą Marijos Keegan, kuri 1945 gegužės 9 mirė 18 metų!

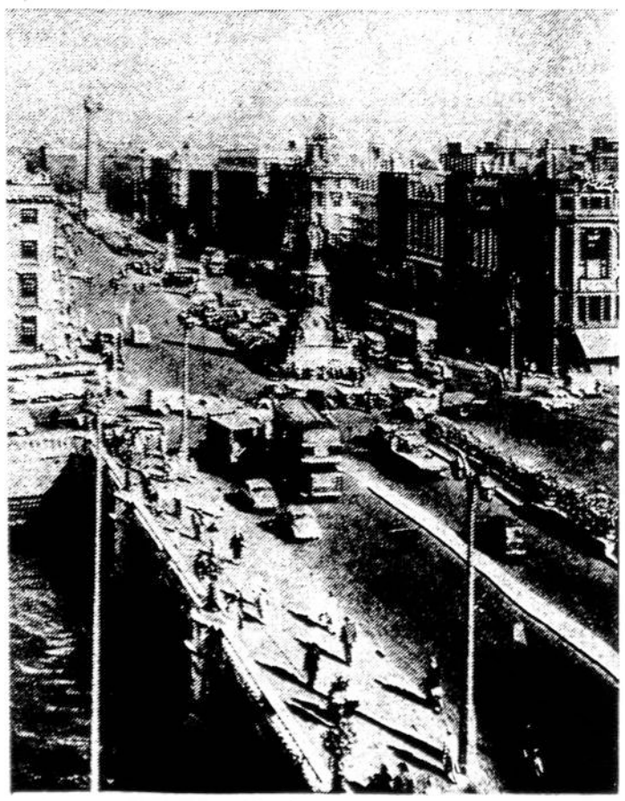

DUBLINAS, Airijos sostinė.

Holiday Greetings

Cardinal Hayes High School

Secular Priests
Franciscan Priests
Xaverian Brothers
Marist Brothers
Christian Brothers of Ireland
Brothers of Christian Schools
St. Bernard Annex.

Warm wishes from our Faculty
and Student Body
for a pleasant Holiday Season

650 Grand Concourse
BRONX 51, N. Y.
CY 2-6100

ST. DOMINIC
ACADEMY
JERSEY CITY, N. J.

Conducted by
Sisters of St. Dominic
Caldwell, N.J.

Warm wishes for a pleasant
Holiday Season
from faculty and student body

College Preparatory
and Commercial Courses

2572 Boulevard
HEnderson 4-9463

FRANCISCAN SISTERS
(O.S.F.)

Sisters of Third Franciscan Order
Minor Conventuals
Motherhouse —

1024 Court St., Syracuse, N. Y.

Rev. Mother M. Jolenta,
Superior General
Mother M. Carmela—Assistant
Sister M. Viola—Secretary Gen.
Sister M. Loretta—Bursar Gen.

We extend wishes to one and all
for a merry Christmas and a happy
New Year.

ST. FRANCIS
PREPARATORY SCHOOL

(College Preparatory Courses)
Conducted by Franciscan Brothers

Warm wishes for a pleasant
Holiday Season
The Faculty and Student Body

186 North 6th Street
Brooklyn 11, N. Y.
EVergreen 8-5801

ST. JOSEPH'S SOCIETY
FOR FOREIGN MISSIONS

Founded by Cardinal Vaughan
in 1866
at Mill Hill

Warm wishes to one and all
for a pleasant Holiday Season!

Young Men needed in the Mission
Fields of Asia, Africa, Australia
Write for Information
Vocation Director

MILL HILL
Slingerlands, N. Y.

VASARIO 16 GIMNAZIJA VOKIETIJOJ

Sveikina ir dėkoja

Kalėdos primena didžią Dievo dovaną žmonijai: Dievas tampa žmogumi, kad žmogus galėtų atgauti savo pirminį kilnumą. Dėl to Kalėdų švenčių laikotarpis iššaukia žmonių dėkingumą, atkreipia kiekvieno dėmesį į tuos, iš kurių patirta gero.

Vasario 16 gimnazija, kurios pagrindai yra ne tik lietuviški, bet ir krikščioniški, Kalėdų metu turi daug kam padėkoti, nes tiktai dėka daugelio pasiaukojimo ir pastangų ji gali gyvuoti. Auklėtojų ir auklėtinių mintys skrenda į visus pasaulio kraštus, kur tūkstančiai geradarių metai iš metų, diena iš dienos deda savąjį skatiką, kad tik lietuviškasis jaunimas turėtų žmoniškas sąlygas mokslintis ir augti lietuviais. Prisimenami ne tik uolieji aukų rinkėjai, nepavargstantieji būrelių vadovai, bet ir visi tie aukotojai, kurių dažnai net pavardės nėra žinomos tiems, kurie naudojasi aukomis. Jiems visiems tebūna šiuo būdu pareikšta padėka, užtikrinant, kad jų aukos neina niekais, o išugdo gražiai lietuviškai ir krikščioniškai nusiteikusio jaunimo gretas. Padėka tebūna sujungta su sveikinimais ir linkėjimais. Teatneša Kalėdos tyro džiaugsmo, tesuteikia naujo ryžto ir ištvermės.

Su Kalėdomis artimai rišasi Naujieji Metai. Jie skatina žvelgti į ateitį. Vasario 16 gimnazija, linkėdama visiems remėjams laimės ir sėkmės, reiškia viltį, kad 1964 metais jai aukos ne tik nesumažės, bet pakils, lygiai kaip nemažėja jos uždaviniai. 1964 metais gimnazija nori sustiprėti savo viduje, apsivalyti nuo visų laiko tekmėje užpuolusių negalavimų, nori įžengti į naujuosius namus, kurie yra lyg laidas jos gyvybingumo. Gimnazija deda dideles viltis į II PLB seimo skatinimą ją remti visais būdais. Gimnazija tikisi, kad viso pasaulio lietuviai padės jai ne tik vegetuoti, bet gyventi ir klestėti!

Kun. Br. Liubinas
Direktorius

VASARIO 16 gimnazijos mokiniai paskaitoje

IŠ LIETUVOS VYČIŲ VEIKLOS

Philadelphija, Pa. — New Yorko ir New Jersey apskrities susirinkimas įvyko gruodžio 8 šv. Kazimiero parapijos salėje. Seimininkais buvo vyčių 3 kp. Susirinkimą sukvietė apskrities pirmininkė Dorothy Dutkus, maldą sukalbėjo kun. K. Batutis, šv. Kazimiero parapijos klebonas. Atskira malda prisimintas žuvęs prezidentas John F. Kennedy.

Praėjusio susirinkimo, įvykusio rugsėjo mėn. Great Necke, protokolą perskaitė Charles Strolis. Sveikinimo žodį tarė kun. K. Batutis ir kun. E. Wessell.

Centro valdybos pirmininkė Elena Šaulytė kalbėjo apie maldos reikšmę ir ragino į kuopas pritraukti daugiau narių.

Daug kalbėta apie Vasario 16 minėjimą. Nariai raginami savo vietose įsijungti į minėjimus. Tuo pačiu buvo paliesti lietuviškos veiklos reikalai, ir Kazys Sipaila išdalijo dovanas tiems, kurie parašė daugiau kaip 100 laiškų — pirmininkei Dorothy Dutkus, Frank Vaskas ir trečios kuopos nariams: Agnes Timmins, Walter Svekla, Lilian Sasnauskas, Albert ir Irena Oželis.

Susirinkime dalyvavo penkios kuopos. Buvo pranešimas, kad kitas jaunųjų vyčių susirinkimas bus balandžio mėnesį Maspethe, N.Y.

Anthony Mankus padarė pranešimą apie kegliavimo rungtynes ir taip pat pranešė, kad kalėdinė programa bus gruodžio 22 L.A.P.C. salėje, Schuyler Ave., Kearny, N.J.

Greitai bus išleistas apskrities biuletenis. Buvo nubalsuota auka paremti pasaulinės parodos lietuvišką komitetą.

Šv. Kazimiero šventės proga kovo 8 Newarke bus komunija ir pusryčiai. Taip pat numatomas vienas kultūrinis parengimas, kurio tiksli data bus pranešta vėliau.

Jonas Stikliorius, vietos Lietuvių Bendruomenės veikėjas, kalbėjo apie Vliko 20 metų sukaktį.

Buvo pasiūsta užuojautos telegrama žuvusio prezidento John F. Kennedy našlei ir sveikinimo telegrama naujam prezidentui Lyndon B. Johnson.

Susirinkimas baigtas malda, kurią sukalbėjo kun. E. Wessell, ir Lietuvos vyčių himnu.

Po susirinkimo buvo užkandžiai gražioje Kalėdų švenčių nuotaikoje dekoruotoje salėje. Salės dekoravimu rūpinosi Juozas Janulaitis.

Šia proga nuoširdžiai dėkojame visai vyčių 3 kuopai ir pirmininkui Charles Petronis, kad taip svetingai visus priėmė. Ta proga dėkoju Darbininkui, Garsui, Draugui, kurie visada nesigailėjo vietos ir rašė apie vyčių veiklą. Šių laikraščių skaitytojams ir visiems Lietuvos vyčių draugams linkiu linksmų Kalėdų švenčių ir laimingų Naujų metų.

F.V.

MATER DEI COLLEGE

Riverside Drive, Ogdensburg, N.Y.
Overlooking the St. Lawrence River

Warm wishes for a pleasant
Holiday Season

from the faculty and student body.
Conducted by
The Sisters of St. Joseph
of the Diocese of Ogdensburg
We are now begining building plans
Any contributions will be appreciated toward our expansion.

Rev. Mother Immaculata, S.S.J.
President

— Rašomos ir skaičiavimo mašinėlės, labai atpiginta kaina, gaunamos iš: J.L. Giedraitis, 10 Barry Dr., E. Northport, N.Y., 11731.

MERRY CHRISTMAS AND HAPPY NEW YEAR
TO ALL OUR FRIENDS

OUR LADY OF POMPEI CHURCH

25 Carmine Street, New York City, N. Y.

Franciscan Sisters (O.S.F.)

School Sisters of St. Francis
1501 Layton Blvd., Milwaukee, Wisconsin
Mother M. Clemens, O.S.F. — Supr. General
New York Archdiocese
Parish Schools:
Manhattan—St. Monica; Richmond—St. Mary of the Assumption
Beacon—St. John Evangelist
Happy Holiday Season to one and all!

Franciscan Capuchin Sisters of the Infant Jesus
Mount Saint Francis
RINGWOOD, NEW JERSEY

Extend warm wishes to one and all for a pleasant Holiday Season.

Write Vocational Directress for detailed information

The Oratory School

Catholic Preparatory for Boys
SUMMIT, N. J.

Warm wishes for a pleasant and merry Christmas to one and all
from our Faculty and Student Body
Crestview 3-1084 Accredited
Rev. John Bain — Headmaster

Christmas Greetings from
Pius X School of Liturgical Music

Manhattanville College of the Sacred Heart
Conducted by Religious of the Sacred Heart
PURCHASE, NEW YORK

ST. PHILOMENA'S

388 S. Livingston Avenue
Convent — 392 S. Livingston Ave., Livingston, New Jersey
Principal — Sister M. Dorothy, O. P.

Best wishes to one and all for a happy Holiday Season!

Servants of the Holy Infancy of Jesus

Motherhouse and Novitiate:
P.O. Box 708, Plainfield, N. J. — PLainfield 6-4218
Mother M. Melitta, Mother Supr.

We extend best wishes for a happy Holiday to one and all!

Sisters of SS. Cyril and Methodius

Motherhouse: Sacred Heart Villa, Lanville, Pa.
Rev. Mother M. Bernard—Superior General
We extend best wishes to one and all for a happy Holiday Season!
New York Archdiocese
Parish Schools:
Manhattan — St. John Nepomucene
Yonkers — Most Holy Trinity

Visitation Monastery

256 th Street & Arlington Avenue, New York 17, N. Y.
KIngsbridge 9-8318

We send Best Wishes for a happy Holiday Season!

Donation to assist in the completion in building of
Visitation Monastery
will be gratefully received at the above address

Mount St. Mary's Academy

NORTH PLAINFIELD, NEW JERSEY
Sisters of Mercy
Sister Mary Lucia—Directress

We send Best Wishes to one and all for a happy Holiday Season!

RESIDENT AND DAY SCHOOL

Mount Saint Mary on the Hudson

NEWBURGH, NEW YORK
JOhn 1-0800

Extends warm wishes for a merry Christmas
and a happy Holiday Season
from our Faculty and Student Body

COLLEGE PREPARATORY BOARDING SCHOOL
conducted by Dominican Sisters

Our Lady of Grace Academy

166 Main Street
COLEBROOK, NEW HAMPSHIRE
Daughters of the Charity of the Sacred Heart
Sister Rose Emile

wishes you a happy holiday season
from our faculty and student body

Girl's Boarding School — Elementary and High School
Resident - Day Students

ST. PAUL THE APOSTLE

285 Nesbit Terrace

Convent — 972 Stuyvesant, Irvington, N.J.

Warm Wishes for a happy Holiday Season!

DOMINICAN SISTERS OF CALDWELL
Principal — Sister M. Evelyn Francis, O.P.
From the Sisters and Students.

Anna Maria College

(Est. 1946)
Sisters of St. Ann
PAXTON, MASSACHUSETTS

Best wishes for a happy holiday Season
from our Faculty and Student Body !

Degrees — B.A. B.S. in Medical Technology
President — Sister Irene Marie

Reparation of the Congregation of the Sisters of Mary

Fother Mary Fidelis —
Mother General
Motherhouse:

St. Zita Villa, Monsey, N. Y.

We send best wishes to one and all
for a happy Holiday Season!

Little Sisters of the Poor

Extend to one and all warm wishes
for a pleasant Holiday Season.
To those seeking to serve our Lord
through saving the souls of our
elderly brothers and sisters —

Kindly write

Rev. Mother Provincial
Bushwick & DeKalb Aves.
Brooklyn 21, New York

Taikos ir meilės šventėje

Visai žmonijai reikšmingų gerų ir blogų įvykių eilės atžymėti 1963 metai eina galop. Visus tuos įvykius tarsi užmiršdami, skrendame mintimis ir širdimis vieni pas kitus sveikintis angelų žodžiais — "Garbė Dievui aukštybėse ir žemėje ramybė geros valios žmonėms".

Vis geriau pažindami žmonijos praeitį, vis labiau suartėdami, vis daugiau patirdami žmogaus išminties vaisių — išminties besivaduojančios dieviško apreiškimo šviesa ir pasitikinčios tik savimi, — vis aiškiau suprantame, kokia didelė dovana žmonijai yra Kristaus atėjimas ir jo paliktoji Evangelija. Be Kristaus atėjimo, ne tik kad nerastų kelio tobulybėn bei išganyman ir geriausios valios žmonės, bet neitų pirmyn nei žemiškas gyvenimas. Ne tik iš senovės pranašų knygų, bet ir iš gyvenimo patirties galima kartoti: "Jeigu Dievas nestato miesto, veltui darbuojas jį statantieji".

Dievo pasiuntinybės neturį pranašai veltui šaukė senovėje, veltui šaukia šiandien: taika, taika, taika... O taikos nebuvo ir nėra. Tiek metų šaukta ir šaukiama apie žemės rojų be Dievo, o tie rojaus skelbėjai nesiliauja reikalavę kitų vis daugiau dirbti, daugiau aukotis, ir tiems darbo vergams kasmet tenka vis didesnis skurdas; laisvės ne daugiau, kaip senovės vergam.

Linkime visai žmonijai ramybės, o jos vis nėra dėl tų, kurie, atmetę Kristų ir jo paskelbtą ramybę, tampa visokios ramybės griovėjais.

Ar nepasikeistų žmonijos gyvenimas, jeigu visi tikintieji į Kristų ir netikintieji pradėtų nuolankiu protu ir nuolankia širdimi skaityti Evangelijos mintis. Visi surastų, kad tai, ką jie seka ar daro gera, jau senai paskelbta Evangelijoje. Kas yra blogo, ten pasmerkta ir pamokyta meilėje, kaip tuo blogiu nusikratyti.

Kristaus atėjimo šventėje ir Jo paskelbtos meilės dvasioje, kvieskime vieni kitus geron valion, švieson, žmonių tarpusavio meilėn. Kieno širdyse šiandien šventė, visus nuoširdžiai sveikinu, linkiu daug džiaugsmo ir Kristaus palaimos.

Teesie garbė Kristui ir teateinie daugiau ramybės kiekvienam žmogui.

Širdimi su Jumis Kristuje
Vysk. Vincentas Brizgys

J. E. vyskupo Vinc. Brizgio sveikinimas

Padėkim atgaut nepriklausomybę

"Aš tikiu, kad mano kolegos Kongrese mano, jog dabar yra pats laikas veikti ir kad jie priims mano rezoliuciją," —kalbėjo kongresmanas **Bob Wilson** (R.-Calif.), rezoliucijos (H. Con. Res. 234) Lietuvos laisvinimo reikalu autorius, pasakydamas kalbą rezoliucijų klausimu 1963 lapkričio 7 Atstovų Rūmuose. Čia duodamos kelios būdingesnės ir įdomesnės ištraukos iš jo kalbos.

"Mes esame padarę visą eilę nuolaidų komunistams pasaulyje. Yra pats laikas mums pareikšti savo tvirtą tuo klausimu nusistatymą ir pareikalauti, kad tiems kraštams būtų duota teisė rinkimų būdu pasirinkti tokią valdymosi formą, kokią tie kraštai nori."

"Narsūs vyrai ir moterys, kurie prasiveržia pro užtvaras, kurias Sovietų Sąjunga yra užtvėrusi apie visą savo vergų imperiją, simbolizuoja tą nepaprastai didelį troškimą laisvės, kuris dega jų širdyse."

"Mūsų pareiga yra išlaikyti tą laisvės kibirkštį pavergtųjų tarpe."

"Mes parėmėme Jungtines Tautas daugiau, negu kad privalėjome, kad ši organizacija suteiktų galimybę Kongo žmonėms apsispręsti... Už apsisprendimo teisę pavergtuose kraštuose turėtumėm kovoti su žymiai didesniu užsidegimu, negu kad buvo kovota Konge."

"Kaip viena iš didžiųjų pasaulio pajėgų, Jungtinės Amerikos Valstybės turėtų vadovauti visai šiai kovai Jungtinėse Tautose ir tą skriaudą per šią tarptautinę organizaciją atitaisyti."

"Turime Jungtines Tautas, kurias finansiškai išlaiko Jungtinės Amerikos Valstybės. Dabar kaip tik laikas išbandyti komunistinio bloko nuoširdumą šiuo klausimu..."

Kongresmano **Bob Wilsono** apygarda (36th District, California) apima San Diego miestą. Jo apygardoje lietuvių ir kitų pabaltiečių yra nedaug. Kongresmanas Bob Wilson yra vienas iš žymiųjų respublikonų vadų **Washingtone** ir kartu visame krašte. Jis vadovauja viso krašto respublikonų kongresmanų specialiam komitetui (National Republican Congressional Committee). **IT.**

BOB WILSON, kongresmanas, respublikonas iš Kalifornijos, lapkričio 7 Kongrese kalbėjo už pavergtųjų tautų išlaisvinimą. (žiur. strp.).

VADOVŲ pasitarime svartomas1964 metų veiklos planas. Iš k. į d.: Rezoliucijoms remti komiteto pirm. L. Valiukas, vicepirm estas Arne Kalm, vicepirm. A. Skirius, ižd. J. A. Petrauskas ir vicepirm. latvis Alfons Reins.

NAMO GRĮŽO SU OPTIMIZMU...

(atkelta iš 3 psl.)

Savo pastabas arkivyskupas Heenan baigė, primindamas popiežiaus pranešimą apie savo kelionę į Šv. Žemę. Tas pranešimas spaudoje buvo priimtas labiau kaip politinis aktas nei religinis. Ir tie, kurie sutiks popiežių savo šalyse, dabar rengia iškilmes. Arkivyskupas Heenan priminė popiežiaus žodžius ir grąžino tai kelionei į Šv. Žemę tikrąją prasmę ir pobūdį. Tai nebus triumfuojanti kelionė su popiežiaus rūmų blizgesiu. Popiežius **į ją vyks kaip paprastas maldininkas. Vyks su didžiu nusižeminimu, reiškiamu malda ir atgaila, už savosios Bažnyčios paaukojimą Kristui, už atsiskyrusius brolius, už dieviškąją taiką tarp žmonių, už visos žmonių giminės išgelbėjimą.**

LIETUVIAI STUDENTAI AMERIKOJE

Kun. P. Vaseris, iš Australijos, praėjusią vasarą lankęsis Jungtinėse Amerikos Valstybėse ir dalyvavęs Pasaulio Lietuvių Bendruomenės seime Toronte, turėjo progos bent kiek susipažinti su šio krašto lietuviškuoju jaunimu. Tolimo svečio nuomonė įdomi dėl to, kad apie savo jaunimą mes vis pakalbame iš neigiamos pusės: tai jis jau nulietuvėjęs, tai nerimtas, tik pramogų besivaikąs, mėgstąs nugerti, it kokie seniai... Svečias iš Australijos duoda šviesesnį vaizdą savo straipsnyje "Studentai Amerikoje". (atsp. "Tėviškės Aiduose", Australijoje, šm spalio 29). Kun. Pr. Vaseris rašo:

★

Negaliu pasigirti pilnai matęs lietuvių studentų gyvenimą Amerikoje. Tai buvo atostogų metu ir man daugiau teko studentų sutikti pavieniai asmeniškai. Bendras įspūdis, kad čia studentai savo laikysena ir kalba lyg daugiau subrendę ar vyresni, kaip Australijoje. Daro jie įspūdį tokį pat, kokį turėjome apie studentus Lietuvoje.

Gal sakyčiau Australijoje studentas yra jaunesnio amžiaus, o gal ir pats studijų būdas ar auklėjimas kiek skiriasi. Pas Amerikos studentą matosi lyg daugiau savarankiškumo ir bendro išsilavinimo. Su juo gali pakalbėti įvairiais klausimais, ir visur jis ras ką pasakyti. Nežinau, ar man tokius teko sutikti, ar ir visiems tą mastą taikyti.

Kartą pakliuvau į lietuvių studentų gegužinę ar "pikniką". Tai buvo netoli Chicagos veterinarijos daktaro R. Giniočio sodyboje. Daktaro duktė Gaja jau ruošiasi studijom ir dalyvauja tautinių šokių grupėje. Chicagos studentų tautinių šokių grupė pasirinko šią vietą savo "piknikui", kadangi Gajos tėvelių sodyba labai didelė ir graži. Čia pat ežeras ir puiku pasimaudyti. Į šį pikniką patekau tik vėlokai vakare. Sodybos gale už tvenkiniuko degė laužas ir skambėjo lietuviška daina. Lyg slapčiai vienas pats nuslinkau sodo takiukais. Sode vaikštinėjo viena kita porelė studentų. Kalbėjosi jie lietuviškai. Keletas vyrukų prie židinio džiovino batus. Juokavo taip pat lietuviškai. Židinys jau prigeseęs, ant kurio buvo kepamos dešros ir pan. Visas spiečius šiuo metu prie laužo už tvenkinėlio. Čia sklido lietuviška daina, o kartais ir jaunas juokas. Matyti ne vienam teko papulti į tvenkinėlį. Vėliau sekė šokiai namo rūsyje. Čia Amerikoje kiekvienas namas turi rūsį, kuris puikiai įruoštas, kaip svetainė. Jis dažniausia toks didelis, koks visas namas. Tik dalis jo atitverta skalbyklai ir centriniam šildymui. Kita dalis išpuošta svetainei su baldais, staliukais ir pan. Tai puiki šokių salė. Aš su šeimininkais šnekučiavausi kieme prie staliuko, o rūsyje skambėjo muzika. Ji buvo įvairi. Skambėjo valsas, tango ir kažkas man naujo ar amerikoniško. Tai nebuvo rock-and-roll, bet buvo kažkas melodingesnio. Vidurnaktis studentus kvietė namo. Būrelis atėjo atsisveikinti šeimininkų ir padėkoti už patalpas. Visi atvykę mašinomis. Suduzgė mašinos, ir liko tuščias kiemas. Vieną pastebėjau sode lyg išgėrusį. Pasirodo buvę jie du. Viena grupė, atsisveikindama su šeimininkais, atsiprašė, kad pora jų draugų buvo išgėrę. Šeimininkas apie tai būtų gal nė nežinojęs, nes jokio triukšmo dėl to nebuvo. Tačiau šį atsiprašymo gestą reikia įvertinti kaip korektiškumą ir mandagumą. Australijoje taip nebūtų.

Daugiausia mane stebino tai, kad studentai savo tarpe kalba lietuviškai. Kartais pasako ką ir angliškai, bet vėl grįžta į lietuvių kalbą. Kita proga užklausiau vieną studentą apie lietuvių kalbą. Jis paaiškino, kad jaunesnieji kartais kalba ir angliškai, bet vėliau kyla pasididžiavimas kalbų žinojimu, o taip pat didesnis supratimas ar gimtosios kalbos įvertinimas. Sako, jei studentas šių dalykų nesugeba įvertinti, tai jis nesugeba tinkamai nė studijuoti. Tokių studentų esama. Jie studijuoja ne iš reikalo, bet dėl pramogos. Jei šito studento nuomonė teisinga, tai Amerikoje ne mažai būtų pramogos studentų. Mano samprata būtų gal kiek skirtinga. Amerikoje tautybės yra gerbiamos. Gal dėl to jaučiam grbė klbėti svetima kalba. Australijoje vyrauja angliška ambicija — jei ne anglas, tai jau žemesnis sutvėrimas. Ta pati angliška ambicija bus ir dėl kalbos. Mūsų jaunimas šią angliską ambiciją jaučia ir nedrįsta kalbėti lietuviškai, tai yra nenori būti pažemintas, nenori išsiduoti, kad jis ne anglas. Gal ir lietuvių studentų tarpe angliškoji ambicija dar turi įtakos.

Kun. P. Vaseris.

Italijos lietuvių saleziečių rūpestis

Castelnuovo Don Bosco įžengė į 12 savo gyvavimo metus. Nors savaime neilgas laikotarpis, betgi mūsų gyvenamose sąlygose jau gerokas metų kiekis. Atidarydami savo įstaigą, tikrai nesitikėjom tiek išgyventi; vylėmės greitesnės laisvės dienos. Kol ji dar neišaušo, turim gyventi ir kurti Apvaizdos leistom sąlygom. Ir kurti Lietuvos ateitį — lietuviškai ugdyti tremties jaunimą.

Darbas nelengvas ir auklėtojams ir auklėtiniams. Būdami toli nuo tėvynės, stingame tinkamesnių padagoginių priemonių. Darbas reikalauja daug pasišventimo ir iš tautiečių, kurie savo auka padeda išsilaikyti lietuvybės židiniui po Italijos dangumi.

Iš savo pusės esam pasiryžę, kol dar bus lietuviško jaunimo, besižavinčio tėvų kalba ir Lietuvos gražesne ateitimi, su dideliu pasiaukojimu nenuleisti rankų ir nepasitraukti iš tėvynės sargybos.

Šv. Kalėdų ir naujųjų 1964 metų proga, auklėtojų ir berniukų vardu, nuoširdžiai dėkoju rėmėjų būreliams ir ypač jų vadams, taip pat ir kitiems tautiečiams, vienu ar kitu atveju atsimenantiems Castelnuovo jaunimą, ir kartu jiems meldžiame gausios Viešpaties palaimos. Betgi šiemet per praėjusias atostogas susidariusios didesnės skolos (turėjom išlaikyti 42 berniukus virš mėnesio vasaros stovykloj) mus verčia kreiptis į platesnę lietuvių visuomenę ir prašyti paramos.

Kun. Stasys Petraitis

IŠ VISUR

— **J. Eks. Vysk. Vincentas Brizgys** savo sveikinamam atviruke rašo: "Darbininko redakcijos ir administracijos visiem darbuotojam nuoširdžiai linkiu malonių Kristaus gimimo švenčių ir Dievo palaima gausių 1964 metų".

— **Kun. Pranas Gavėnas,** vienuolis salėzietis, gimnazijos mokytojas ir "Saleziečių Balso" redaktorius, yra sunkiai susirgęs nugarkaulio artričiu. Prieš 5 metus turėjo širdies operaciją.

— **Eglutė,** vaikų laikraštėlis, gruodžio mėn. numeriu užbaigia šiuos metus. Užbaigia dailiais kalėdiniais piešiniais ir strapsniais, kurie tikrai pradžiugins mūsų mažuosius skaitytojus. Ar neliūdės tie, kurie Eglutės negauna? Metam tik keturi doleriai. Leidžia Lietuvių Kultūros Institutas. Redaguoja ir administruoja Nekaltai Pradėtosios Marijos seserys. Adresas: Eglutė, Immaculate Conception Convent, R.F.D. 2, Putnam, Conn.

— **Philadelphia, Pa.,** Kaip smagiai praleisti Kalėdų vakarą? Philadelphijos skyrius Lietuvių Studentų Sąjungos nusprendė surengti linksmavakarį Kalėdų pirmos dienos vakare, t.y. gruodžio 25 d., lietuvių pašalpinio klubo namuose, 2715 E. Allegheny Ave. Gros smagus orkestras, ir bus skanių užkandžių. Philadelphijos studentai kviečia jaunimą ir visus prijaučiančius atsilankyti.

RADIJO PROGRAMOS

BOSTON, MASS.
Vedėjas
JONAS J. ROMANAS, Sr.
WHIL - 1430 kil. Medford, Mass.
Sekmadieniais nuo 11 iki 12 vid.

BOSTON, MASS.
Vedėjas
STEP. MINKUS
WLYN — 1360 kilocycles
Sekmadieniais nuo 1 - 1:30 val. p.p.

BROCKTON, MASS.
Vedėjas P. VIŠČINIS
173 Arthur St., Brockton 18, Mass.
Tel. JU 6-7209
AM bang. 1190 kil.—FM bang. 105.7
meg. iš **WKOX**, Framingham, Mass.
Sekmadieniais 8 - 9 val. ryte

DETROIT, MICH.
Vedėjas RALPH J. VALATKA
WJLB, 1400 banga
15756 Lesure, Detroit 27, Mich.
BRoadway 3-2224
Šeštadieniais 4:30 - 5:30 popiet

HARTFORD, CONN.
Ved. ALG. DRAGŪNAVIČIUS
WPOP, 1410 klc.
273 Victoria Rd., Hartford 14, Conn.
Tel. CH 9-4302
Sekmadienį — 11 - 12 val. dieną

PHILADELPHIA, PA.
WTEL, 860 banga
Ved. ADOLFAS GAIGALAS
335 Titan St., Philadelphia 47, Pa.
HOward 7-4176
Šeštadieniais nuo 3:30 - 4:00 v. p.p.

WATERBURY, CONN.
WWCO — banga 1240-1000 klc.
Ved. ANT. PALIULIS
321 Robinwood Road
pran. Edv. Melninkas
Sekmad. — nuo 12:30 - 2 val. p.p.

CHICAGO, ILL.
SOPHIE BARCUS — šeimos radijo programos. Radijo stotis **WOPA** — Oak Park, Ill. AM 1490 klc.; FM 102.7 megac. kasdien 10-11 val. r.; šešt. - sekm. 8:30-9:30 val. r.; Lietuviškos vakaruškos pirm. 7-8 val. v.

SAVAS KALĖDŲ SKONIS

Tradicija perduodama ne tik papročiais ir tautosaka. Tradicija atsispindi ir valgiuose. "Savojo krašto" skonis grąžina kiekvieną bent mintimis į gimtąjį kraštą.

Švenčių metu kiekvienas norėtų kokių nors ypatingų, tėviškės tradicijas primenančių kalėdinių valgių. Ar tai būtų tik menki užkandžiai, ar gražios puotos.

Jeigu trokšti "savojo krašto" skonio, mėgink tikrą importuotą lenkišką kumpį. Jis žinomas ne tik savo ypatingu skoniu, bet ir gaminamas iš geriausios kiaulienos, kuri gaunama iš specialiai penimų kiaulių. Lenkiškas kumpis yra gerai pagamintas, puikiai supakuotas ir paruoštas valgyti. Šis kumpis apdovanotas Good Housekeeping medaliu, tai reiškia, kad yra geros rūšies valgis.

Žmonės, kilę iš rytinės ar vidurinės Europos, gerai pažįsta tikrąjį lenkiško kumpio skonį. Mėgink tuojau. LENKIŠKO KUMPIO ir RULEDOS reikalauk artimose savo krautuvėse. **(sklb.)**

PUIKI DOVANA
bet kuria proga!

Naujai įdainuota 10 įvairių šokių plokštelė, grojant 18 asmenų orkestrui ir pritariant vyrų TRIO.

Visos plokštelės rekorduotos ir spausdintos

R.C.A.

Visos plokštelės gaunamos lietuvių spaudos, dovanų, radijo ir televizijos parduotuvėse. Plokštelę išleido **AIDAS Records**, 7203 South Western Avenue, Chicago, Ill. — GR 6-2800.

C. A. VOKET
VOKIETAITIS
ADVOKATAS
41-40 74th Street
Jackson Heights, N. Y.
Tel. NEwton 9-6620

KAIP GREITAI
SPRA-O-MED
PALENGVINA PARŠALIMO SUNKUMUS?

Kai slogos ar kiti persišaldymai apninka ir užgula bei apsunkina nosį, kad net sunku kvėpuoti, greitai paspurk automatiniu Spra-O-Med purškalu aplink save — tai palengvins tuojau persišaldymą ilgom valandom. Purškimas ant pagalvio, ant čiužinio ar į nosinę su Spra-O-Med išlaikys ilgio palengvinimą net 12 valandų.

Ši kvėpavimą persišaldymo metu ir kuri dabar galima gauti visose vaistinėse. Vienos sekundės purkštimas su Spra-O-Med vaikų kambario palengvins jų kvėpavimą visą naktį. Įsigykite Spra-O-Med purškalą, kuris palengvina dieną ir naktį.

Season's Greetings
to all our Lithuanian Customers and Friends

First Federal Savings & Loan Ass'n

Your Savings Pay 4% Dividend
Insured up to $10,000

Home Office — 300 East 8th Avenue, Homestead, Pa.
McKeesport Office — 406 Ringgold Street
Braddock Office — 851 Braddock Avenue
Clairton Office — 608 Miller Avenue

Season's Greetings
To All Our Cherished Patrons

JUDY'S
CANDY & NUT SHOP

243 E. Eighth Avenue HOMESTEAD, PA.
Tel. 461 - 9313

Season's Greetings from

JOSEPH A. PROKOPOVITSH
FUNERAL HOME
Mr. ALBERT SAVOLSKIS, Assistant
Ambulance Service
431 Ninth Avenue Munhall, Pa.
Phone: 461 - 2267

Sveiki, sulaukę Šventų Kalėdų!

JOE'S TAVERN
JOSEPH V. STRATKA, Prop.
FINE LIQUORS — HOT LUNCHES
610 Ann Street Homestead, Pa.
Phone: 461 - 9491

Linksmų Kalėdų ir laimingų Naujų Metų
linkime visiems mūsų kostumeriams ir draugams

ALEXANDERS
SUPER MARKETS

HOMESTEAD — 310 E. 8th Avenue
BRADDOCK — 714 Braddock Ave.

A MERRY CHRISTMAS
. . . AND A HAPPY NEW YEAR

AMOS SUPER MARKET
116 - E. EIGHTH AVENUE
HOMESTEAD, PA.

Sveikiname gimines, visus draugus ir pažįstamus. Linkime linksmų Šventų Kalėdų ir laimingų Naujų Metų.

PAUL, MILDRED ir CHARLENE YUTZ

PAUL'S SUPER MARKETS
savininkai
Munhall - Whitaker - West Mifflin - Duquesne, Pa.

Sveiki sulaukę Šventų Kalėdų
AL. LUTHERAN
Radio Dispatched Service
Distributor of all Local and Premium Beers
1110-12-11 MIFFLIN ST. HOMESTEAD, PA.
Phone: 461-3133

KARAS AR KOEGZISTENCIJA SU CIGARETE?

Š. m. lapkričio pabaigoje Portlande, Ore., buvo susirinkę Amerikos Medikų Sąjungos nariai. Jie išklausė dr. E. Cuyler Hammond pranešimo apie duomenis tyrinėjimo, kurį Sąjunga kovai su vėžio ligom pradėjo 1959. Tyrinėjimas buvo plataus masto — apėmė 1,078,000 savanorių, ir jo duomenys buvo rasti įspūdingi, kada lygino mirtingumą tų, kurie rūko, ir tų, kurie nerūko.

KOEGZISTENCIJA SU CIGARETE PAGREITINA MIRTĮ.

Amžiuje tarp 40 ir 69 metų rūkančių tarpe mirtingumas nuo vėžio yra 1.64 kartus didesnis nei to paties amžiaus nerūkančių tarpe. Tai bendra pastaba.

Tų, kurie rūko giliai užsitraukdami, mirtingumas didesnis 2.22 kartus.

Daug reikšmės turi, kada rūkyti pradėta. Toje 40-69 metų amžiaus grupėje, kurie pradėjo rūkyti po 25 metų amžiaus, mirtingumas buvo didesnis 1.42 sykius nei nerūkančių tarpe. Kurie pradėjo rūkyti prieš 15 metų amžiaus, mirtingumas didesnis 2.29 sykius už nerūkančių.

Mirtingumo dydis dar priklauso ir nuo rūkymo kiekio-mirtingumas dvigubai didesnis tų, kurie per dieną surūko po pakelį ir daugiau.

Kitų organizacijų bei įstaigų tyrinėjimai davė panašius duomenis. Duomenys vertė sveikatos departamentą imtis kryžiaus karo prieš rūkymą, ypačiai tarp paauglių, jaunimo.

Kovos prieš rūkymą tarp jaunimo jau prieš 6 metus ėmėsi Danija, ir jai pasisekė rūkančių skaičių sumažinti 10 proc. Vidaus reikalų ministerijai pasisekė įtikinti tabako pramoninkus atsisakyti nuo rūkalų reklamos magazinuose ir kinuose ir tenkintis tik dienraštine spauda.

Anglijoje 1962 Karališkoji Gydytojų Sąjunga ėmėsi propagandos, remiama vyriausybės. Gydytojai įtikinėjo, kad vėžio ligom mirtingumas sumažės 90 proc., jei bus nustota rūkyti. Vyriausybė pašalino rūkalų reklamas iš televizijos valandom, kada vaikai žiūri. Įsteigė klinikas, kurios padėtų atprasti nuo rūkymo. Iš karto rūkančių skaičius sumažėjo 12 procentų. Tačiau dabar pastebima, kad grįžta atgal, nes — nors rūkymas trumpina gyvenimą, bet jį daro "malonesnį".

TAČIAU BŪTŲ KRIZĖ, JEI NEBŪTŲ CIGARETĖS

Pamėgti cigaretę padeda ne tik mada. Mada paaugliam rodytis vyrais. Mada moterim rodytis, kad jų teisės lygios su vyrais ne tik kelnių nešiojimu, bet ir cigaretę dantyse (Amerikoje tai ypačiai sustiprėjo po 1940).

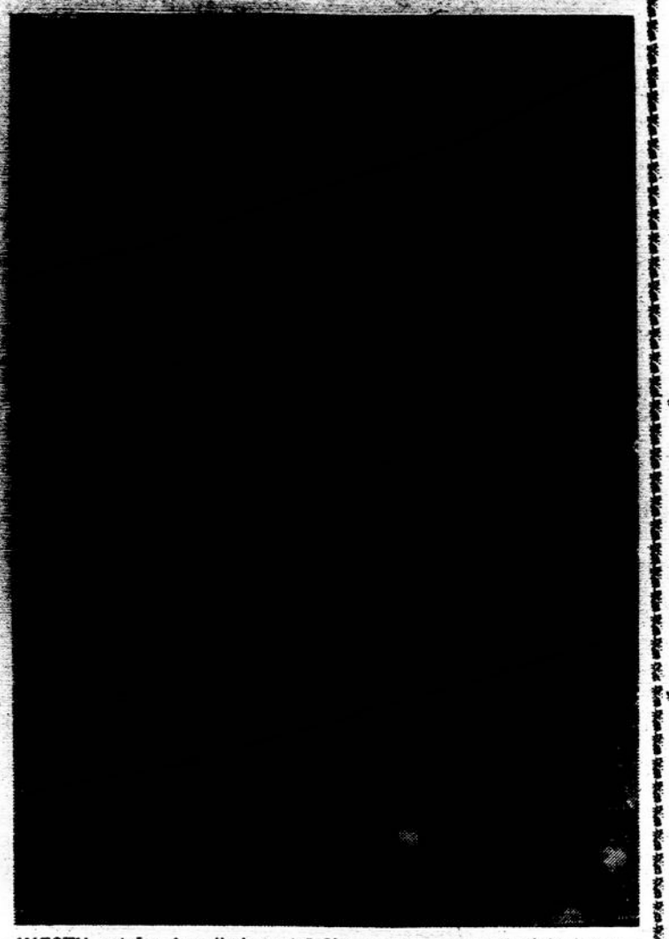

MIESTŲ gatvėse Amerikoje padažnėjęs vaizdas nuo paskutinio karo — rūpesčių ir mados.

Galingesnis už madą cigaretės globėjas yra biznis — pelnas, darbas, uždarbis. Amerikoje yra 65 milijonai rūkančių— maždaug tokis skaičius kaip ir atliekančių balsavimo pareigas.

Kiekvienam rūkančiam nuo 14 metų išeina po 200 dežučių —apie 4000 cigarečių — per metus. Už tai sumoka per metus 8 bilijonus dol.

Iš tų bilijonų apie 1.3 bilijonai tenka farmeriam, kurie augina tabaką. O tokių augintojų yra 750,000 — daugiausia 6 valstybėse Virginijoje, N. ir S. Carolinoje, Kentucky, Tennessee, Georgijoje.

Tabako pramonėje dirba 3 mil. darbininkų, o su tais, kurie rūkalus pardavinėja, uždarbio turi 17 milijonų žmonių.

Valstybei iš tabako mokesčių tiesiogiai tenka 2.1 bilijonai. Be to, valstybės užsienio prekybos balansą tabakas padeda išlyginti, nes jo išeina į užsienį už 500 mil.

Viduje — spaudai, televizijai, radijui — tabako pramoninkai skiria reklamos reikalam 150 mil. dol.

Čia ir yra didysis rūkymo pramonės akstinas. Kaip atsisa-

(nukelta į 7 psl.)

ATSIŲSTA PAMINĖTI

ARENA, nr. 3/6, numeryje spausdinamas Algirdo Landsbergio straipsnis — The Modern Playwright as an Exile ir Kosto Ostrausko vienaveiksmė drama — The Pipe (pypkė). Redakciniame kolektyve yra ir Algirdas Landsbergis. Leidžia PEN centras Londone.

N.K.K. IR EUROPOS LIETUVIO 1964 METŲ KALENDORIUS, nuplėšiamas kasdien, lentelėje — vytis.

Į LAISVĘ nr. 33 spalio mėn. Numeryje rašo: Dr. V.M. — 1863 metų sukilimas, Ignas Andrašiūnas — Kremliaus propaganda statistinių duomenų šviesoje, Julius Vidžgiris — Knygos apie Lietuvą, Petras Janulis — Menas komunistinėj vergijoj, R. Spalis — Gimtosios kalbos vaidmuo ir vertė tautybei išlaikyti, Andrius Baltinis — Kultūrinė kūryba ir jos pavojai svetur, Mečys Musteikis — Studijų dienos, Idėjos spaudoje, vardai ir įvykiai ir k. Redaguoja redakcijos kolektyvas, vyr. red. Stasys Daunys, administruoja Kostas Bružas.

ŠALTINIS, nr. 5, leidžiamas šv. Kazimiero draugijos Londone, Anglijoje, redaguoja kun. S. Matulis, M.I.C.

TAU, JAUNOJI LIETUVA! leidinėlis skirtas paminėti Dariaus Girėno skridimui ir Detroito Dariaus-Girėno klubo 10 metų sukakčiai. Redagavo Vladas Mingėla, išleido visuomenės aukomis Detroito Dariaus Girėno klubas, viršelis dail. J. Juodžio.

STUDENTŲ GAIRĖS, lapkričio mėn. numeris. Leidžia Detroito Lietuvių Studentų Sąjunga (LSS) redaktorius Rimantas Griškelis.

Kaip atrodys Matulaičio namai?

Nekaltai Pradėtosios Marijos seserys Putname ateinantį pavasarį žada pradėti statyti sveikatos ir senatvės namus, kurie bus pavadinti arkivyskupo J. Matulaičio vardu.

Namų projektai jau padaryti. Jie taip suplanuoti, kad bus galima priglausti didelį būtį vyrų ir moterų. Kambariai daugiausia skirti gyventi po vieną. Jie taip išdėstyti, kad į kiekvieną kambarį įeitų kuo daugiau saulės ir šviesos.

Kartu rengiama ir nauja stovyklavietė mergaitėms.

Šiai statybai renkamos aukos. Seserys išleido atskirus lipinamus ženklus. Vieni jų skirti Matulaičio namams paremti, kiti — mergaičių stovyklai. Pirmieji, gelsvai žali, vaizduoja būsimus Matulaičio namus; antrieji, žali, rodo mergaičių stovyklą ir vėliavos pakėlimą.

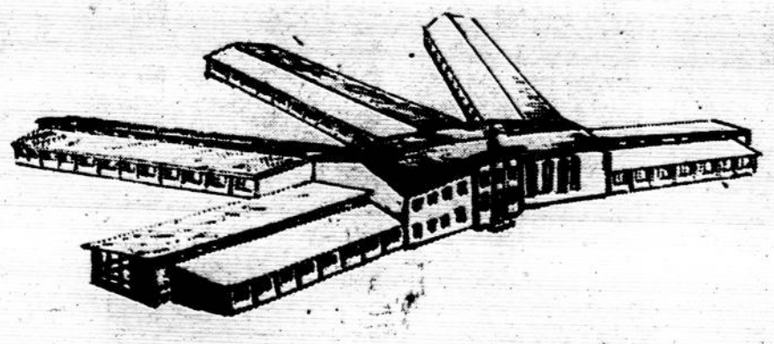

ARKIVYSK. J. MATULAIČIO senelių namų projektas

MERRY CHRISTMAS AND A HAPPY NEW YEAR

ALBERT G. LESKO
FUNERAL HOME
Cor. Bell & Jones Avenue North Braddock, Pa.
271 - 1361

Merry Christmas

WIX - CAN - FIX
PLUMBING and HEATING
Let us remodel your kitchen, bathroom, or install new furnace. Time payments available. Electric sewer cleaning.
WICKES & CO.
811 Amity St. — Homestead, Pa. — 461 - 1248

Merry Christmas and a Happy New Year!

Phone: HOmestead 1-1123 Night: HOmestead 1-4132

JOHN GEDRIS & SONS
CASKET MANUFACTURERS
1055-57-59 Forest Avenue West Homestead, Pa.

Season's Greetings

SHERMAN'S PHARMACY
JAMES H. DARLING, Ph.G.
Your Prescriptions Drug Store
3417 Main Street Homestead Park, Pa.
Tel. 461 - 1214

SEASON'S GREETINGS

MILLER FURNITURE
South Side Largest and Finest
FURNITURE STORE
Carson at 20th Street, Pittsburgh 3, Pa.
Phone 431 - 1024
599 Chartiers Avenue, McKees Rocks, Pa.

Linksmų Kalėdų Švenčių ir laimingų Naujų Metų
CAPITOL CLEANERS
TAILORING — Same Day Service
8th and McClure MUNHALL, Pa.

SEASON'S GREETINGS —
HILK'S FURNITURE
— Your Home Should Come First —
320 E. 8th Avenue Homestead, Pa.
461 - 2228 461 - 2229

Season's Greetings
Knox Hats — Jayson Shirts
NIFTY SHOPPE
Homestead's Classiest Store for Men
8th AVENUE and AMITY ST. HOMESTEAD, PA.
Phone: 462 - 2144

visiems mūsų kostumieriams ir draugams
linki

KAUNAS BAKING COMPANY
DUONA ir KEKSAI
Wedding and Birthday Cakes
304 Olivia Street McKees Rocks, Pa.
Phone: 331 - 4455

CRANE SAVINGS & Loan Association

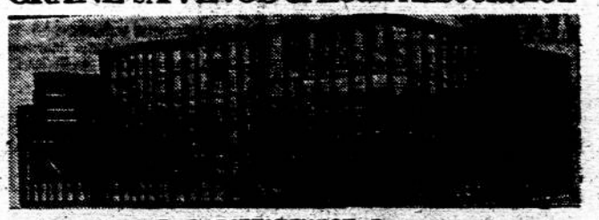

B. B. PIETKIEWICZ, Pres.
47 and Rockwell Street. Tel. LAfayette 3-1083
Nemokamai vieta automobiliams

4 1/2% ON INVESTMENT ACCOUNTS

Mokame nuo 1962 metų vasario 1 dienos
Pinigai įdėti prieš mėnesio 15 d. duoda dividendus už visą mėnesį.
Dividendai mokami sausio ir liepos 31 d.
Prašome aplankyti naują mūsų namą.
VALANDOS: Pirmd. ir ketvirt. 9:00 ryto — 8:30 vakaro; Antrad. ir penktadienį 9:00 ryto — 5:00 vakaro; Šeštadienais 9:00 ryto — 12:00 dienos. Trečiadieniais uždaryta.

SIUSKITE Į LIETUVĄ IR SSSR
DOVANŲ SIUNTINIUS

— gerą atraižą medžiagos paltui, kostiumui, suknelei! Pasirūpinkite medžiagos išsiuntimu TUOJAU!

Išpardavimas nepaprastai žemom URMO KAINOM

atraižų vilnonės medžiagos - importuotos ir vietinės — 3 - jose krautuvėse

S. BECKENSTEIN, Inc.

118-125-130 ORCHARD STREET — GR 5-4525
Cor. DELANCY, N.Y.C.

KRAUTUVĖS ATVIROS KASDIEN IR SEKMADIENIAIS, IŠSKYRUS ŠEŠTADIENIUS, NUO 9 RYTO IKI 6:30 VAK.

S. Beckenteino krautuvėse kalbama rusiškai, lenkiškai, ukrainiškai

Važiuoti BMT išlipant Essex Street, keltis elevatoriumi į viršų, arba IND traukiniu D-6 Avenue iki Delancey Street.

Atsineikite šį skelbimą, kuris bus ypatingai įvertintas

VILNONĖS MEDŽIAGOS JŪSŲ ARTIMIESIEMS
IMPORTUOTOS IR VIETINĖS

Vilnonės medžiagos kostiumams, paltams ir suknelėms. Taip pat šilkinės, maišytos, spalvotos, lovoms užtiesalai, vilnonės skaros ir šalikai — Geriausios rūšies pigiausiomis kainomis. Specialus patarnavimas paruošiant pakietus į Europą. Užeikite ir įsitikinsite!

SUPERIOR PIECE GOODS CORP.

200 Orchard St. Tel. AL 4-8319 New York 2, N. Y.

WEISS & KATZ, INC.

187 ORCHARD ST., N. Y. C. Tel. GR 7-1130
DIDMENŲ IR MAŽMENŲ PREKYBA
DIDELIS PASIRINKIMAS AUDINIŲ

- vyrų ir moterų eilutėm, apsiaustam, suknelėm ir kt.
- Audiniai angliškos ir vietinės vilnos, šilko, medvilnės.
- Specialiai žemos kainos siunčiant audinius į užsienį.
- Mes padidinome savo patalpas, kad galėtume geriau patarnauti klijentam. Prašome užeiti ir pasižiūrėti!

— HAVEN REALTY —

JOSEPH ANDRUSIS — Real Estate — Insurance

Apdraudimas gyvybės, namų, automobilių, baldų ir k. Namų pardavimas, apdraudos, Income Tax užpildymas. Mutual Funds — Pinigų investacijos.

Kasdien nuo 9 iki 9 val.; Šeštadieniais iki 6 val popiet.

87-09 Jamaica Ave., Woodhaven 21, N. Y. • Tel. VI 7-4477

Norite geros meniškos fotografijos —

PORTRETO - ŠEIMOS - VAIKŲ

Įvairių progų: vestuvių, krikštynų, gimtadienių, pobūvių ir kt. nuotraukų; norite atnaujinti seną fotografiją? Jums geromis sąlygomis padarys —

VYT. MAŽELIS

422 Menahan Street, Ridgewood, Brooklyn, N. Y.
Tel. HYacint 7-4677

The Only Hobby Shop of its Kind in N. Y. C.
BIG DISCOUNTS FREE INSTRUCTIONS

HOBBY SHOP

HO Railroading — Motor Racing

Regular $25 ATLAS Motor Racing Set with New 1964 Cars, roadways, change-a-lane tracks, complete with Power Pack and hand-held controllers. Great fun for young and old! Special Sale 13.95

Shop now for Christmas! Newest H O Railroading on display
Ships — Model Flying — Expert Repairs — Lay-away Plan
All Famous Names: Scalexric - Atlas - Tri-Ang - Airfly at discounts

BRICKER & ANDES
HOBBY SHOP
290 ATLANTIC AVE., BROOKLYN
Cor. Smith St. — TR 5-0500 — Open Thurs. Fri. to 8 PM; Sat. to 6

Elenos berniukas

Newarke, New Jersey, leidinys "Ledger", sporto skyriuje, gruodžio 11 atspausdintas labai ilgas, įvardintas "Elena's boy". Straipsnio autorius — sportinių apžvalgų reporteris Jerry Izenberg. Reikia turėti gerą stilių, smaikščią plunksną ir labai vaizduotę, kad galima būtų taip patraukliai rašyti iš sporto gyvenimo, kaip čia parašyta apie **Algį Grigaliūną.** Gaila, kad žvaigždinių skelbimų grūstis neleidžia viso to straipsnio čia visai išversti. Tegalime aprodyti patį faktą, kuris atkreipė dėmesį į Algį Grigaliūną.

Algis Grigaliūnas yra 21 metų, baigęs pramoninės inžinerijos studijas Pittsburgho universitete. Tame universitete jis žaidė futbolo komandoje ir buvo jos kapitonu. Komanda pasiekė tokių laimėjimų, kokių neturėjo ilgą laiką. Kaip pasižymėjusiame futbolo sporte, Algiui Grigaliūnui gruodžio 10 New Yorke, Waldorfo viešbutyje, įteikta nacionalinės futbolo organizacijos (National Football Foundation) žymuo ir 500 dol. dovaną tęsti toliau studijas.

Algis Grigaliūnas gimė Kaune. Kaune rusai bolševikai nužudė jo tėvą, šiltine mirė brolis. Motina Elena su mažu berniuku pasitraukė į Vakarus, vargo Vokietijos stovyklose (Kemptene ir kitur). Amerikoje apsigyveno Clevelande. Čia Algis susidomėjo sportu, besimokydamas benediktinų aukštesnėje mokykloje, ir gavo stipendiją mokytis kolegijoje. Pasirinko Pittsburghą, kur ir pagarsėjo universiteto futbolo komandoje.

CIGARETĖ...

(atkelta iš 6 psl.)

kysi nuo to, kuris duoda darbo ir uždarbio, nors ir artina mirtį.

GAL KOMPROMISAS?

Pastatyti Dievui ir velniui po žvakutę — tokis jau yra žmogas. Atsisakyti nuo rūkymo negali, tai gal be to atsisakymo galima nuvaryti šalin vėžį?

Daug kalbama apie tokią kompromisinę priemonę —apie filtrines cigaretes. Jos sutraukia tabako "degutą"; nikotino veikimą švelniną, mirtingumą nuo vėžio mažina. Jau dabar Amerikoje 55 procentai rūkančių vartoja filtrines cigaretes.

Tas pats motyvas, kuris verčia leistis į "koegzistenciją" su bolševiku, verčia atsisakyti nuo kryžiaus karo su cigarete.

MALDAKNYGĖ

DIDYSIS RAMYBĖS ŠALTINIS

PREL. PR. JURO
Pataisytas III leidimas
Išleido Tėvai Pranciškonai

640 pusl. Kaina 4 dol. Labai patraukli, tinka kaip dovana visokiomis progomis. Gaunama pas knygų platintojus ar leidėjus adresu: —

FRANCISCAN FATHERS
DARBININKAS
910 Willoughby Avenue
Brooklyn 21, N. Y.

TO PLACE, YOUR AD CANCEL OR CHANGE Call LO 3-7291

DISPLAY

CATERING SERVICE
DINNER PARTIES — CELEBRATIONS
For all occasions
Prepared in your home or elsewhere
CALL: HY. 9-7484

TERRIFIC XMAS ITEM
ILLUMINATED NATIVITY SETS
INDOOR — OUTDOOR
27" tall St. Joseph, Mary, Christ Child, Crib and Lamb.
Belmore Plastics
137 12th Street, Brooklyn 15, N. Y.
ST 8-2580

For Christmas get — 3 New Hits! A record and song book sung by St. Catharine of Alexandria Glee Club, CYO Contest winners. Send $1.00 to FETZER PIANO SCHOOL 4424 Ft. Hamilton Pkway., B'klyn 19, N.Y. Record and music book easy to play in 3/4 and 4/4 time. For all instruments. Will mail to you promptly.

ATTIC APTS.

2 ROOMS 12x16 AND FOYER READY FOR PAINTING complete
$1375
EXTENSIONS
12x18 Shell (Flat Roof)
$975
Financing arranged in the privacy of your own home
Alterations — Attic Apts.
WM. RIGBY & Son
No Middleman—Deal Direct
986 Wilson St., Bohemia, N.Y.
Na: SU 1-5522 • Su: LT 9-4019

McCARTHY'S
Camera and Card Shop
228-13 Linden Boulevard
Cambria Heights, N. Y.
We have lovely Christmas Gifts — Use our special Lay-a-way Plan. Call LA 5-6308
— ask for Mr. McCARTHY

BUSINESS OPPORTUNITY

Good opportunity for couple! Baldwin, L.I. Stationery & Candy Store: luncheonette, toys, greeting cards, school supplies. Good location, shopping area, bus stop, near St. Christopher's R.C. Church. Will accept any reasonable offer. Good income assurred. Well established business, (516) BA 3-9741 or (516) BA 3-9716

FLORISTS

Merry Christmas to All —
AMERICAN FLORIST
6907 FOURTH AVENUE
Brooklyn 9, New York
SH 5-6080 — We Deliver
Funeral Designs; Greens - Xmas Wreaths for Cemetery. Open Sundays.

FUNERAL HOMES

HENRY WEYDIG & SON Inc.
FUNERAL HOME
CHARLES WEYDIG, Lic. Mgr.
13-39 122nd St., College Point, N.Y.
FLushing 9-8563

DISPLAY

A CHRISTMAS GIFT for a PRIEST you wish to remember in a SPECIAL WAY
A GIFT CERTIFICATE at DE MATTEI will help Father to purchase a CASSOCK or SUIT
Perhaps a: Vest front, hat, topcoat, raincoat, etc.
SOMETHING HE REALLY WANTS
Mail and Phone Orders Filled
H. DE MATTEI CO.
53 Park Pl., New York 7, N. Y.
RE 2-1460

Suburban dining with a continental flavor
MARCPIERE
Your Hosts:
Peter Corte - Marco Gardenghi
Rte 110, MELVILLE, L. I.
CHapel 9-8221

DISH-WASHERS New and Used, T.V., GAS RANGE, PHONO, Comb. HI-FI STEREO West German. Terrific Values. VIKING Radio & Electrical Appliances, 6714 5th Avenue, Brooklyn.
Phone TE 9-1396

Vokiški VAIKŲ DVIRATUKAI
su stabdžiais, lėlių vežimėliai, ritinamieji balionai
Rabeneick dviračiai ir kiti gaminiai
KIEFERT
260 Wyckoff Ave. (kampas Linden St.), Brooklyn 27, N. Y. VA 1-0840

USED PAPERCUTTERS
Bought & Sold
Parts and Service for all Papercutting Machines. — CARL W. HAGMAN, 59 Cliff St., New York 38, N. Y., RE 2-2981.

Under new ownership: Mr. Frank Silla —
VALENTI, Inc. 464 Bay Ridge Ave. just off 5th Ave. on 69 St. Everything in the Photographic Line now on sale! Come and get your wonderful Christmas gifts now. Open eves. till 8 p.m. — SH 8-9700-1-2-3

HOME IMPROVEMENTS! — by Peter J. Sardegna & Son, Inc. Kitchen modernization, finished basements, attics, violations removed. Residential and commercial work. All work guaranteed - reasonable. Call DE 6-6981 or NI 5-7701 — 441 Avenue Y, Brooklyn, N. Y.

Price-Rite Toy Distributors, Inc. — big discounts for Xmas on all toys, hobbies, dolls, doll carriages, road racers, pool tables, sporting goods. Large warehouse. Avoid the Xmas rush and save money. HY 9-9306 — 491 5th Ave. (at 12th St., next door above Vims), Brooklyn, N. Y.

Give lovable pets for Xmas. Large selection at the Blue Bird Pet Center, Bayridge. Tropical fish, rare birds, parakeets, canaries, hamsters; aquariums, tanks, complete line of pet supplies. Small deposit on layaway plan for Xmas. 6123 5th Ave. (at 61st St.), Brooklyn, HY 2-7255

CHAIRS, TABLES ALL TYPES
China Silver Glasses
Shower Uumbrellas Coffee Urns
Complete Party Goods
IN 9-8488 IN 7-6700
EAST COAST RENTAL SERVICE
3418 Church Ave., Brooklyn

SPARK-L FLOOR WAXING
SERVICE FOR YOUR HOME AND OFFICE
MA 4-4970
Special consideration to religious groups
Ask for MR. MESSINA

Now you can live in
LITTLE FLOWER PARISH
SPACIOUS 2-BEDROOM APTS. St. Therese of Lisieux
For Spaciousness... Convenience and Value... come see the

HYDE PARK
APARTMENTS
Avenue D., Corner Schenectady Avenue

Come see our fabulous 4½ rm apartments. Master bedroom 18'x11'; wall to wall closets. Corner bedroom with cross ventilation.

COMPARISON WILL PROVE HIDE PARK APARTMENTS ARE FIT FOR KINGS AND QUEENS

Jr. 3-3½-4½ RM APTS. from $104 Net Rentals
Near P.S. 208 — Near Tilden H.S.

- Beautifully Landscaped
- Private Parking
- Choice of Decorator Colors for Painting
- Unobstructed Light
- Air Conditioning Available
- Free Master TV Antenna System
- Free Gas
- Carriage and Storage Room
- Complete Automatic Laundry Facilities
- Scientifically Designed Kitchen with Formica Cabinets
- Featuring Kelvinator Refrigerators
- Complete Insulation
- Ceramic Tile Bathrooms
- Sliding Mirror Medicine Cabinets
- Soundproofing of Apartments Between Walls and Ceiling
- Closet Space Galore. Oversize Walk-ins.
- Oakwood Hardwood Flooring
- Apartment Door Interviewers
- Venetian Blinds & Screens
- Recreation Room
- T.V. Security System

OPEN FOR INSPECTION

Daily: 9 a.m. to 6 p.m. — Mon. Eves.: till 9 p.m.
"OWNER MANAGED"
Call GL 1-9790 Office: ES 2-6600, NA 9-0600

DABAR JŪS GALITE APLANKYTI savo artimuosius Lietuvoje.

Mūsų įstaiga taip pat sutvarko pramogines ir biznio keliones į visus Sovietų Sąjungos valdomus kraštus. Mes parūpiname vizas, sutvarkome rezervacijas ir kt. Smulkesnėms informacijoms rašykite/skambinkite daugiausia patyrusiam kelionių biurui į R. Europą

COSMOS TRAVEL BUREAU, Inc.

45 W. 45 Street, New York 36, N.Y. • Tel. CIrcle 5-7711

JŪSŲ GIMINĖMS IR DRAUGAMS LIETUVOJE! DABAR LAIKAS SIŲSTI SIUNTINIUS ŠVENTĖMS

Cosmos Parcels Express Corporation

Paskubina jūsų siuntinį jūsų draugams ir giminėms į bet kurią SSSR dalį. . . . . Licensed by V/O Vneshposiltorg

SIUNTINIAI APDRAUSTI — PRISTATYMAS GARANTUOTAS — GAVĖJAS NIEKO NEMOKA —

Visuose mūsų skyriuose jūs rasite didelį pasirinkimą medžiagų moteriškiems ir vyriškiems drabužiams ir tuo sutaupysite nei perkant kitur. Jūs galite gauti ir kitokių reikmenų tinkamų siuntiniams pigiau nei bet kur kitur. Dėl papildomų informacijų ir nemokamų kainaraščių rašykite ar aplankykite jums artimiausį skyrių:

- NEW YORK, 3, N. Y. — 39 - 2nd Avenue — AL 4-5456
- NEW YORK 11, N. Y. — 135 W. 14th Street — CH 3-2583
- BROOKLYN 11, N. Y. — 370 Union Avenue — EV 4-4952
- BROOKLYN 7, N. Y. — 600 Sutter Avenue — DI 5-8808
- ATHOL, Mass. — 61 Mt. Pleasant Street — CH 9-6245
- BOSTON 18, Mass. — 271 Shawmut Avenue — LI 2-1767
- SOUTH BOSTON, Mass. — 359 West Broadway — Tel. 268-0068
- BUFALLO 6, N. Y. — 332 Fillmore Avenue — TL 6-2674
- CHICAGO 22, Ill. — 2222 W. Chicago Avenue — BR 8-6966
- CHICAGO 8, Ill. — 3212 So. Halstead Street — WA 5-2737
- CLEVELAND 13, Ohio — 904 Literary Road — TO 1-1068
- DETROIT, Mich. — 7300 Michigan Avenue — VI 1-5355
- GRAND RAPIDS, Mich. — 606 Bridge St., N.W. — GL 8-2256
- HAMTRANCK, Mich. — 11333 Jos. Campau — TO 7-1575
- HARTFORD 14, Conn. — 200 Franklin Av., Tel. 2338030, 2460215
- IRVINGTON 11, N. J. — 762 Springfield Ave. — ES 2-4685
- YOUNGSTOWN 3, Ohio — 21 Fifth Avenue — RI 3-0440
- YONKERS, N. Y. — 555 Nepperhan Ave — GR 6-2681
- LOS ANGELES 22, Calif. — 960 So. Atlantic Blvd. — AN 1-2994
- LAKEWOOD, N. J. — 126 - 4th Street — FO 3-8569
- NEWARK 3, N. J. — 428 Springfield Avenue — BI 3-1797
- NEW HAVEN, Conn. — 509 Congress Ave. — LO 2-1446
- PATERSON 1, N. J. — 99 Main Street — MU 4-4619
- PASSAIC, N. J. — 176 Market Street — GR 2-6387
- PHILADELPHIA 23, Pa. — 525 W. Girard Ave. — PO 5-5892
- PITTSBURGH 3, Pa. — 1015 E. Carson Street — HU 1-2750
- SAN FRANCISCO, Calif. — 2076 Sutter Street — FI 6-1571
- WATERBURY, Conn. — 6 John Street — PL 6-6766
- WORCESTER, Mass. — 174 Millbury Street — SW 8-2868

S & G MEAT MARKET

ANTANAS VAITKUS, vedėjas
84-09 Jamaica Ave., Woodhaven 21, N. Y. • Tel. VI 9-5077
buvusi J. MIRONO MAISTO KRAUTUVĖ
340 Grand Street, Brooklyn 11, N. Y. • Tel. STagg 2-4329
Papigintomis kainomis priimame užsakymus
VESTUVĖMS ir POBUVIAMS
Pristato į namus lietuviškus skilandžius ir sūrius
— We take all orders special price for Weddings and Parties —
Home-Made Bologna

SIDABRINIO VARPO KEPYKLA
Silver Bell Baking Co.

Lietuviška ir europietiška duona ir pyragai Šventėms, vestuvėms bei pokyliams tortai

DALIA ir ALBERTAS RADŽIŪNAS, sav.
36-38-40 STAGG ST. BROOKLYN 6, N. Y.
Telefonas STagg 2-5938

JUOZO IR IZABELĖS MISIŪNŲ
RAY'S LIQUOR STORE

Galima gauti įvairiausios rūšies amerikiečių ir importuotų gėrimų. Didžiausias pasirinkimas degtinės ir vyno.
103-35 LEFFERTS BLVD. RICHMOND HILL, N. Y.
Telefonas: VIrginia 3-3544

REPUBLIC
Liquor Store, Inc.

322 UNION AVE. BROOKLYN 11, N. Y.
Tel. EV 7-2089
JURGIS J. JOKUBAITIS, Manager
Didelis pasirinkimas įvairių vynų, degtinių, konjakų, midų — šventėms bei kitokioms progoms.

WHITE HORSE TAVERN
baras - restoranas

PRANAS BRUCAS, savininkas
86-16 JAMAICA AVE. WOODHAVEN 21, N. Y.
Tel. VIrginia 6-9519
SALĖ VESTUVĖM, SUSIRINKIMAM IR KITIEM POBŪVIAM
Salėje gali tilpti 100 dalyvių

WINTER GARDEN TAVERN
Inc.

VYTAUTAS BELECKAS
Savininkas

Salė vestuvėms ir kitokioms pramogoms. Be to, duodami polaidotuviniai pietūs. Pirmos rūšies lietuviškas maistas prieinama kaina.
1883 MADISON STREET
BROOKLYN 27, N. Y.
(Ridgewood)
Tel. EVergreen 2-6440

DARBININKAS

NEW YORKO NAUJIENOS

Kariuomenės šventės minėjimas New Yorke. Dėl JAV prezidento J.F. Kennedy tragiškos mirties atidėtas iš lapkričio 23. Lietuvos kariuomenės minėjimas bus sausio 4 7 v.v. Apreiškimo parapijos salėje. Paskaitą skaitys adv. J. Smetona. Meninę programą išpildys, aktorė Toska Daubaraitė, rašytojas J. Rūtenis ir New Yorko Vyrų oktetas vadovaujamas A. Mrozinsko. Sceną puošia dail. J. Juodis. Šokiams gros Starolio orkestras. Vaišėmis rūpinasi New Yorko birutietės.

KALĖDŲ SENELIS BROOKLYNE

Gruodžio 29, 4 val. popiet į Apreiškimo parapijos salę atvyks Kalėdų Senelis su dovanomis ne tik vaikučiams, bet ir suaugusiems. Atneš dėžes žaislų bei kitokių gėrybių, o suaugusiems — daug džiaugsmo ir šventiškos nuotaikos. Tą džiaugsmą galėsite pergyventi, stebėdami Maironio mokyklos mokinukų išpildomą programą, kurioje mūsų šeštadieninės mokyklos auklėtiniai pasirodys su dainomis, šokiais, deklamacijomis ir vaidinimais.

Numatoma gyvuoju paveikslu atvaizduoti Kūdikėlio Jėzaus pasveikinimą. Po to s. Modzeliausko išmokyti ir paruošti vaikai išpildys V. Delibes vieno veiksmo baletą "Lėlių burtininkas", kuriam talkininkaus muzikas A. Mrozinskas ir dail. J. Juodis. Be to, bus ir atskirų klasių talentingų mokinių pasirodymas.

Po programos scenoje pasirodys Kalėdų senelis ir visiems vaikučiams išdalins dovanas. Kad išvengtume spūsties, bufetas veiks apatinėje salėje. Bus ir loterija. Vaikam bus pravedami šokiai ir žaidimai viršutinėje salėje.

Aidų žurnalo mokslinė premija už 1961-1962 metus paskirta prof. dr. Zenonui Ivinskiui. Jury komisiją sudarė A. Bendorius, V. Čižiūnas, V. Gidžiūnas, O.F.M., Pr. Naujokaitis ir dr. A. Vasys. Komisijos posėdis įvyko gruodžio 14, šeštadienį, Darbininko redakcijos patalpose. Iš pateiktų komisijai veikalų išrinkta "Lietuvių tautos istorija" (I dalis), parašyta dr. Z. Ivinskio. Jam ir atiteko 500 dol. premija.

Lietuvių Moterų Atstovybės New Yorko klubas gruodžio 8 surengė pobūvį Hiltono viešbutyje Manhattane. Susirinko nemažai narių, svečių ir viešnių. Dail. Aleksandra Kašubienė aiškino mozaikos meną ir savo sukurtą muralį. Išraiškos šokėja Elena Kepalaitė pašoko indėnų šokį. Abi menininkes publika sekė su dideliu susidomėjimu. Vėliau buvo kavutė ir pašnekesiai įvairiom meno ir moterų veiklos temom. New Yorko klubui vadovauja pirmininkė Marija Kregždienė.

ELENA KEPALAITĖ šoka indėnų šokį LAM N. Y. klubo pobūvyje Nuotrauka G. Peniko.

Redakcija ..... GL 5-7281
Administracija ..... GL 2-2923
Spaustuvė ..... GL 2-6916
Vienuolynas ..... GL 5-7068

DAIL. A. KAŠUBIENEI LMA N. Y. klubo pobūvyje pirmininkė M. Kregždienė įteikia rožių puokštę Nuotr. G. Peniko.

Kuo skiriasi dabartinis lietuvis studentas Amerikoje nuo vyresnės kartos mūsų jaunimo?

Bostono ateitininkų studentų susirinkimas įvyko gruodžio 8, sekmadienį Strazdų bute. Be didelio skaičiaus narių, dar atsilankė akademikų skautų atstovės — Aldona Biknevičiūtė ir Audronė Kubiliūtė. Pirmininkas Rimas Pauliukonis perskaitė laiškus iš SAS centro valdybos. Buvo pranešta apie studijų dienas gruodžio 18. 29. 30 Chicagoje.

Mūsų draugovė ketina rengti kalėdinius šokius, bet dar turim daug neišspręstų klausimų. Liucija Baškauskaitė pažadėjo pasiteirauti salės, o Palmyra Strazdaitė, Kristina Lendraitytė ir Živilė Mockutė — salę papuošti. Laiką, vietą ir kitas smulkmenas pranešim vėliau.

Kai kuriem susirinkimo dalyviams atrodė, kad mūsų draugovei trūksta kultūrinės veiklos. Buvo pora konkrečių pasiūlymų tą veiklą ateity paįvairinti: pavyzdžiui, nueiti drauge į gerą vaidinimą, aplankyti muziejų, ypač su pakviestu svečiu, kuris nusimano apie meną ir galėtų šiek tiek paaiškinti. Daina Skirmuntaitė, mūsų nauja narė, kurią įgijom, kai ji atsikėlė į Bostoną iš vakarų tęsti čia sociologijos studijų, pasiūlė pravesti sekančiam susirinkime "psychodramą." Šio žodžio prasmė paaiškės per ateinantį susirinkimą.

Susirinkimą pertraukėm kava ir vaišėm, kurias labai skaniai mums paruošė ponia Strazdienė. Po to sekė karštos diskusijos tema — dabartinis lietuvis studentas ir kuo jis skiriasi nuo senesnės kartos studentų. Priėjom išvados, kad savo visuomenine veikla negalim lygintis su tais, kurie ką tik buvo atvažiavę iš Europos ir pradėjo čia savo studijas. Be to, turėjom pripažinti, kad mes, mažai reikšdamiesi savo tarpe, mažai reiškiamės ir tarp amerikiečių. Kodėl taip yra? Anksčiau lietuvis studentas buvo naujas ateivis. Jis skyrėsi iš kitų savo akcentu, europietiška galvosena, apsirengimu ir kitu. Kad būtų kitų suprastas ir gerbiamas, turėjo pasižymėti mokslu ir didesniu veiklumu. Dabar tokių problemų neturim. Jaučiamės saugūs amerikiečių tarpe: nesiskiriam nei akcentu nei išvaizda ir nejaučiam reikalo kuo nors pasižymėti. Esam priėmę "pilko vidurkio" standartą.

Klausimas, kas daryti, kaip tą reikalą išspręsti? Ar iš viso įmanoma atgauti entuziazmą? Siūlymų buvo įvairių. Diskusijų entuziazmo pagauti, daug kas pasisiūlė asmeniškus darbus atlikti: daugiau skaityti, mokytis, verti, referatus rašyti, kurti, paruošti referatą. Taip pat pasiūlyta svarstyti pačias naujausias ir net kontraversines problemas, kaip rasių klausimą, žmonijos prieauglio ir k.

Po susirinkimo daugumas dar nuvažiavo į Brocktoną "pizzos" užvalgyti ir... gal toliau padiskutuoti?

A. B.

N. Y. ateitininkų sueiga

New Yorko ateitininkų prieškalėdinė sueiga įvyko gruodžio 8. sekmadienį. Maspetho lietuvių parapijos salėje. Prieš tai dalyvauta organizuotai 11 valandos mišiose ir priimta komunija. Mišias aukojo ir pamokslą pasakė kun. L. Jankus. Po pamaldų buvo endri pusryčiai. Prie stalų drauge susėdo jaunučiai, moksleiviai, studentai ir sendraugiai. Maldas atkalbėjo kun. St. Raila, pusryčiam vadovavo sendraugių skyriaus pirmininkas inž. A. Sabalis. Pusryčių metu inž. A.Juozapavičius iš Pennsylvanijos rodė ir aiškino spalvotus filmus iš jaunučių vasaros stovyklos, Putnamo ir Kennebunkporto. Pusryčius ruošiant daugiausia triūso paaukojo moksleivių ateitininkų globos tėvų komitetas. Po pusryčių dar įvyko New Yorko sendraugių susirinkimas. Dalyvavo apie 30 narių. Tėv. Vikt. Gidžiūnas, O.F.M., padarė pranešimą apie Lietuvių Mokslų Akademiją ir kitais metais New Yorke, Fordhamo universitete, šaukiamą Akademijos suvažiavimą. Prašė New Yorko sendraugius talkinti suvažiavimui pravesti. Išrinkta nauja New Yorko sendraugių skyriaus valdyba: A. Vainius, E. Baltrušaitienė ir A. Povilaitis.

Ieškoma moteris 3 kartus savaitėje pabūti prie vaiko ir namų ruošos. Atlyginimas $1.50 valandai arba pagal susitarimą. Skambinti vakarais po 6 val. Tel. AX 1-3166.

LMA N. Y. KLUBO pobūvyje Hiltono viešbutyje gruodžio 8 su dėmesiu sekama dail. A. Kašubienės paskaita. Nuotr. G. Peniko.

BOSTONO ŽINIOS

Aukos Vasario 16 Gimnazijai

1952 rugsėjo mėn. įsisteigė Bostone būrelis Nr. 120 Vasario 16 gimnazijai paremti. Būrelio nariai kas mėnuo moka po 1 dol. ir tokiu būdu išlaiko vieną mokinį. Iki šiol iš būrelio narių surinkta ir gimnazijai pasiųsta 3366 dol.

Artinas Kalėdų ir Naujų Metų šventės. Užuot sveikinimų, būtų gražu sušelpti mokslus einantį lietuvišką jaunimą. Tam tikslui jau aukojo: A. Grigaliūnas 25 dol., Bostono Lietuvių Bendruomenė 25 dol., M. Grubinskienė, St. Jurgelevičius, A. Skudžinskas, J. Vembrė po 5 dol., laukiame daugiau.

Aukas prašom siųsti ar įteikti šiais adresais: V. Stelmokas, Real Estate, W. Broadway, arba Keleivio redakcija, 636 E. Broadway, So. Boston, Mass.

Apdovanojo vadus. Lietuvių Skautų Sąjungos vyriausias skautininkas E. Vilkas, įvertindamas bostoniečių skautų vadovų darbą, tuntininką Česlovą Kiliulį apdovanojo žyminiu už nuopelnus ir ps. Vytautą Dambrauską — Tėvynės Sūnaus žyminiu. Gruodžio 8 Liet. Piliečių Draugijos salėje įvyko Žalgirio ir Baltijos tuntų bendra sueiga, kurios metu apdovanotiems buvo žyminiai prisegti. Žyminį "už nuopelnus" prisegė skautų tėvų komiteto pirmininkas inž. Kubilius, o "Tėvynės Sūnaus" žyminį prisegė L. B. Bostono skyriaus pirmininkas St. Griežė-Jurgelevičius. Šios sueigos metu Ieva Paulauskienė ir Aldona Dabrilienė davė skautininkių įžodį. Po oficialiosios dalies sekė meninė programa, kurią išpildė skautės ir skautai.

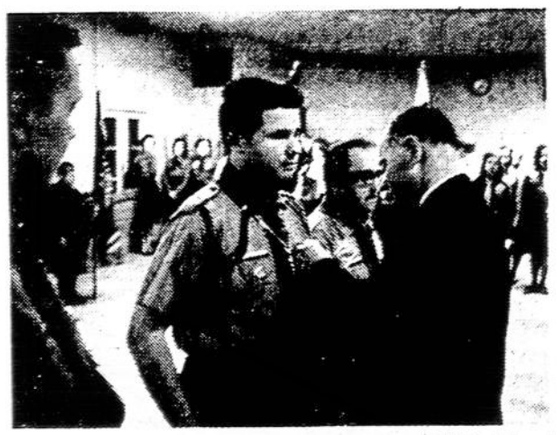

BOSTONO skautų žalgirio tunto tuntininkui Česlovui Kiliuliui tėvų komiteto pirmininkas inž. V. Kubilius prisega žyminį už nuopelnus.

BROLIŲ MEKŲ filmos komedija

(HALLELUJA THE HILS)

AMERIKOS PREMJERA GRUODŽIO 16

Adolfo Meko parašytas ir režisuotas filmas specialiu pakvietimu buvo rodytas šešiuose tarptautiniuose filmų festivaliuose:

- CANNES (Prancūzija): "Vienintelis autentiškas filmos meno kūrinys festivalyje."
- LOCARNO (Šveicarija): "Eureka! Šitam originaliam ir linksmam filmui!"
- MONTREAL (Kanada): "Adolfo Meko filmas buvo festivalio sensacija."
- NEW YORK: "Netikėta sensacija!"
- MANNHEIM (Vokietija): "Publika išvirto iš kėdžių besijuokdami."
- LONDON (Didž. Britanija): "Londonas niekuomet neužmirš Meko vardo."

NIUJORKE FILMAS BUS RODOMAS 6 SYKIUS KAS DIENĄ — PRADEDANT GRUODŽIO 16 (December 16)

5th AVENUE CINEMA

(12th Street)

NEW YORK CITY Tel. WA 4-8339

ASTORIA
6 šeimų mūrinis namas
vienas apartmentas laisvas, kuris gali suteikti $4.260 pajamų. Tik du blokai nuo požeminio traukinio. Šildymas alyva.
Kaina $38,750

JACKSON HEIGHTS
dviejų šeimų mūrinis namas
5 - 6 kambariai; vienas butas neužimtas. $160 pajamų mėnesiui. Dviems automobiliams garažas. Šildymas alyva.

FOREST HILL
vienos šeimos mūrinis namas
6 dideli kambariai, garažas, šildymas alyva. Arti visko.
Kaina $23,990

JACKSON HEIGHTS
trijų šeimų mūrinis namas
5 - 6 - 6 kambariai; vienas butas laisvas. $200 pajamų.
Du blokai nuo požeminio traukinio. Šildymas alyva.
Puikus daržas.
Kaina $33,990

Mažas įmokėjimas. Geros sąlygos

TERMINAL REALTY

77-01 BROADWAY JACKSON HEIGHTS

Kreipkitės pas Mr. GIANELLI — Tel. HI 6-0600

Stephen Bredes, Jr.
ADVOKATAS
37 Sheridan Avenue
Brooklyn 8, N. Y.
Telef. — APplegate 7-7083

A. ANDRIUŠKEVIČIUS
LAIKRODININKAS
-JUVELYRAS
Auksas - sidabras - deimantai
laikrodžiai
9408 Jamaica Ave.
Woodhaven 21, N. Y.
VI 7-2573

Diplomuotas ekonomistas
Juozas Audėnas
registruotas investavimo fondų atstovas priima interesantus investavimo reikalais —
109 Warwick St.
Brooklyn 7, N. Y.
Tel.:
TA 7-9518 • PL 3-6628

WILLIAM J. DRAKE
DRAGŪNAS
ADVOKATAS
84-14 Jamaica Avenue
Woodhaven 21, N. Y.
Tel. Hlckory 1-5220

LAIDOJIMO DIREKTORIAI

Tel. EVergreen 7-4335
STEPHEN AROMISKIS
(ARMAKAUSKAS)
Graborius-Balsamuotojas
MODERNI KOPLYČIA
423 METROPOLITAN AVE.
Brooklyn, N. Y.

STagg 2-5043
Matthew P. Ballas
FUNERAL HOME
Moderni koplyčia - Air conditioned
A. J. BALTON-BALTRŪNAS
Licensed Manager
& Notary Public
660 Grand St., Brooklyn 11, N. Y.

EVergreen 8-9770
Joseph Garszva
GRABORIUS
Balsamuotojas
231 BEDFORD AVE.
Brooklyn, N. Y.

J. B. SHALINS
- Šalinskas
LAIDOTUVIŲ DIREKTORIUS
84-02 JAMAICA AVE.
(prie Forest Parkway Station)
WOODHAVEN, N. Y.
Suteikiam garbingas laidotuves Koplyčios nemokamai visose miesto dalyse; veikia ventiliacija
Tel. Virginia 7-4499

THEODORE WOLINNIN,
INC.
E. JOSEPH ZEBROWSKI
Laidotuvių direktorius
MODERNIŠKA KOPLYČIA
su Air Condition
123 E. 7th St., New York 9, N. Y.
GRamercy 5-1437

KARLONAS
FUNERAL HOME
280 CHESTNUT STREET
NEW BRITAIN, CONN.
Tel. BA 9-1181

CARROL
FUNERAL HOME
Inc.
PETRAS KARALIUS, sav.
Laidotuvių direktorius
ir balzamuotojas
74 PROVIDENCE ST.
Worcester, Mass.
PL 4-6757 PL 4-1165

VAITKUS
FUNERAL HOME
197 WEBSTER AVE.
PRANAS VAITKUS
Laidotuvių Direktorius
ir balsamuotojas
Cambridge, Mass.
NOTARY PUBLIC
Patarnavimas dieną ir naktį
Nauja moderniška koplyčia šermenims dykai. Aptarnauja Cambridge ir Bostono kolonijas žemiausiomis kainomis. Kainos tos pačios ir į kitus miestus.
Reikale šaukite — Tel. TR 6-6434

Puikus patarnavimas naujo
JOSEPH C. LUBIN
FUNERAL HOME
546 East Broadway
So. Boston, Mass.
Priešais miesto teismo rūmus
Rūpestingai patarnaujame visuose reikaluose, atydžiai išpildome kiekvieną pageidavimą. Jūs galite pilnai pasitikėti mūsų patarnavimu iki visų smulkmenų laidojimo reikaluose.
Joseph C. Lubin
Funeral Director
Telefonas: 268 - 5185