LITH.BIBL.SERVICE
1132 WALNUT STREET,
DANVILLE, ILL.61833

11165

DARBININKAS

L NR. 12. SECOND-CLASS Postage paid at Brooklyn, N. Y. PENKTADIENIS - FRIDAY, VASARIS - FEBRUARY 12, 1965 910 WILLOUGHBY AVE., BROOKLYN 21, N. Y. 10 CENTŲ

Vietname teroras, represijos, aukos, triukšmas - auga

Prezidento Johnsono pareiškimu, Amerika atsakė bombardavimu šiaurės Vietname, rodydama savo valią pasipriešinti komunistų agresijai.

Po bombardavimo komunistai gavo įsakymą sustiprinti agresiją visais frontais Amerikos pasipriešinimui palaužti. Nuo sekmadienio eina sustiprinti karo veiksmai.

AMERIKA SVARSTO: kapituliuoti, nugalėti ar derėtis ir kada?

Vietnamo klausimas: **kas toliau daryti** — labiau už kitus svarstomas vyriausybėje ir spaudoje.

Vyriausybė prisiėmė įsipareigojimus nuo 1954, juos ėmė vykdyti nuo 1961, padėdama P. Vietnamui gintis nuo agresoriaus. Vyriausybės oficialus nusistatymas tebėra: **Amerika atitrauks savo karines jėgas, kai bus įsipareigojimus įvykdžiusi, t.y. kada agresorius paliks P. Vietnamą ramybėje.**

Atviresnės ir skirtingesnės nuomonės reiškiamos spaudoje. Jose ryškėja trejopos galimybės Amerikai: **kapituliuoti, nugalėti, derėtis.** Daugiausia pritarimo randa trečioji — derybos. Tačiau ir derybos gali būti dvejopom sąlygom: esamoj padėty, kada komunistai rodo savo pranašumą, padėtį pataisius, kada pranašumas pasitaisytų amerikiečių naudai. Pirmuoju atveju žodis "derėtis" reikštų tiek pat kaip ir kapitaliuoti, antruoju atveju turėtų reikšti kompromisą.

AR REPRESIJOS KOMUNISTAM ir taikinių bombardavimas šiaurės Vietname padėtį pataisys?

H.W. Baldwinas (Times), karinis bendradarbis, pateikia karių vertinimus. Esą bombardavimas, kokis jis dabar buvo, turi politinės, psichologinės reikšmės, bet ne karinės. Antrojo pas. karo ir Korejos karo patirtis parodė, kad **oriniai puolimai teruri karinės prasmės, kai jie stiprūs ir nuolatiniai.** Atsitiktinis bombardavimas tik aliarmuos priešą ir paskatins sustiprinti priešlėktuvinę apsaugą. Juo ilgiau JV lauks, nesiimdamos sprendžiamos reikšmės veiksmų, juos bus didesnės aukos.

AR VYRIAUSYBĖS POLITIKŲ NUOMONĖS sutampa su karių nuomone?

R. Drummondas (H. Tribune) atsako į tai, peržvelgdamas praeitį. Esą prieš metus ambasadorius Lodge ragino Washingtoną pritarti atsiteisimo politikai — atsakyti didesniais puolimais šiaurės Vietname. Jokios akcijos nebuvo.

Kai torpediniai laivai užpuolė rugp. 5 Amerikos karinius laivus prie Tonkino, buvo atsakyta uostų bombardavimu.

Kai lapkričio 1 buvo sunaikintas Amerikos aerodromas, žuvo 4 amerikiečiai, sužeista 72 sunaikinti ar apnaikinti 28 lėktuvai, — jokios Amerikos akcijos nebuvo.

Ambasad. Taylor gruodžio mėn. Washingtone ragino atsakyti į užpuolimus pasienio sričių bombardavimu, — jokios akcijos.

Tai įtikino komunistus, kad jie gali siekti toliau, ir kom. Kinija jau paskelbė savo artimiausią taikinį Thailandą, siekdama išstumti Ameriką iš Azijos. Gal dabartiniai užpuolimai pažadins padaryti ką nors, kas įrodytų, jog komunistai persikombinavo. **Tačiau iniciatyva vis paliekama komunistų rankose.**

JEI DERYBOS, tai ko jose Amerika turi siekti?

N.Y. Times vedamasis prisispyręs reikalauja, kad vyriausybė pasakytų, ko ji toliau siekia ir ką mano daryti. Nesulaukdamas atsakymo, pats laikraštis kiša mintį, kad Amerika turi pasitraukti iš Vietnamo. Kas nori Amerikos pasilikimo? — klausia laikraštis ir atsako, kad tai tie, kurie turi naudos iš Amerikos ten buvimo. O tie, kurie jaučiasi žalojami, skriaudžiami — budistai, nacionalistai, komunistai, dauguma ūkininkų — nori: tegul tik sau eina amerikiečiai, tegul palieka mus vienus.

Aiškiausiai pasisako **W. Lippmannas** (Newsweek), rodydamas džiaugsmą, kad Amerika atpalaiduojama nuo naštos, kuri jai ir persunki ir nereikalinga, rodo dėkingumo, kad ima rodyti iniciatyvos Sovietai, Indija, Japonija dabar Azijos reikalus tvarkyti. O dėl įsipareigojimų — jie bus įvykdyti, jeigu "patys vietnamiečiai susitars tarp savęs."

Kaip tas susitarimas turi įvykti, Lippmannas nesako. Bet patirtis rodė tokį kelią: komunistai paskelbia vyriausybe išlaisvinimo komitetą, ir tas komitetas nutaria prisijungti pvz. P. Vietnamui prie Š. Vietnamo.

AGRESIJOS VEIKSMAI:

Komunistai teroristai vasario 10 Quinhon, 207 mylios nuo Saigono ir 80 nuo Pleiku, į keturių aukštų namą, kuriame gyveno amerikiečiai, įgabeno sprogstamą medžiagą. Nuo sprogimo namas griuvo. Kiekjame žuvo, neišaiškinta, spėjama, 20-28. Iš po griuvėsių dar atkasami gyvi ir sužeisti. **Tai didžiausia amerikiečių gyvybės auka vienoj vietoj.**

Binđinh provincijoje 300 mylių nuo Saigono, komunistai užpuolė kelyje esančią vyriausybės kariuomenę ir sunaikino per 300.

Susidūrimuose kitose vietose žuvo keli amerikiečiai lakūnai, sunaikinti ar sužaloti 4 helikopteriai.

TREČIAS BOMBARDAVIMAS:

Vietnamo aviacija, Amerikos remiama, vasario 10 trečiu kartu bombardavo šiaurės Vietname taikinius. **Tai buvęs pats stipriausias bombardavimas.** Bet smulkmenų nežinia.

Prezidentas Johnsonas su tautinės apsaugos taryba posėdžiauja kasdien.

Amerikos vyriausybė vasario 10 **ispėjo Maskvą, kad sustabdytų demonstracijas prieš Amerikos atstovybę Maskvoje,**

Nixonas pasisakė už bombardavimą šiaurės Vietname "dieną ir naktį".

Prezidentas de Gaulle vėl prabilo apie konferenciją Ženevoje Vietnamo, Laoso, Cambodijos neutralizacijai.

Kinijoje kuo aštriausi balsai prieš Ameriką ir garsinimasis, kad Kinijos kariuomenė jau paruošta.

Indija siūlo Amerikai ir Sovietam susitarti dėl Vietnamo.

Amerikos spaudoje Vietnamo kovos pats aktualiausias klausimas.

AMERIKOS VALIOS ATSTOVAI. prezidento patarėjas McGeorge Bundy, ambasadorius Taylor, karinis šefas Westmoreland.

PARTIJOSE:

— **New Yorke** respublikonai kalba apie John Lindsay kaip būsimą respublikonų kandidatą į New Yorko majorus. Daugelis demokratų jį labiau remia nei Wagnerį po paskutinių įvykių.

— **Sen. R. Kennedy,** nors pralaimėjo kovą dėl įtakos su Wagneriu, bet jo pusėje tebėra New Yorko demokratų atstovų dauguma, ir tai gali būti jėga jo tolimesnei akcijai iki naujų rinkimų.

Metodas išbandytas Baltijos valstybėse.

W.S. White (Journal American), kuris dažnai pareiškia Baltųjų Rūmų nuomonę, rodo optimizmo, kad padėtis nėra tokia bloga; sutinka, kad derybos apskritai neatmestinos, bet **atmestinos derybos, kurios reiškia appeasementą.**

Atrodo, kad vyriausybę veikia ir kitos jėgos, kuriom derybos būtų kompromisas, o ne kapitulacija, kokia Lippmanno siūloma. Bet būdama tarp dvejopų jėgų, ji yra grėsmėje stovėti vietoje, nei kapituliuoti, nei laimėti, bet laukti.

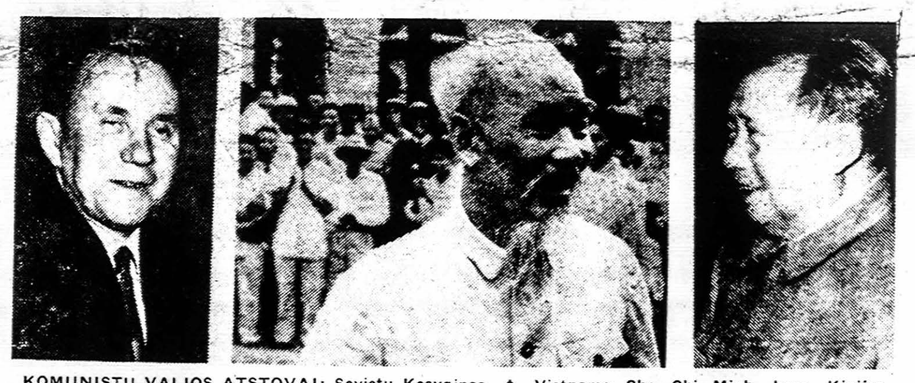

KOMUNISTŲ VALIOS ATSTOVAI: Sovietų Kosyginas, Š. Vietnamo Cho Chi Minh, kom. Kinijos Mao Tsetung.

DRAUGAI - PRIEŠININKAI: prezidentai De Gaulle ir Johnsonas

TARP DE GAULLE IR JAV: Kinija, auksas, doleris . . .

Prezidento de Gaulle vasario 4 pareiškimai spaudai tebekomentuojami. De Gaulle pripažino Jungtinių Tautų iškrypimą ir jom perorganizuoti siūlė penkių didžiųjų konferenciją: Amerikos, Anglijos, Rusijos, Prancūzijos ir **kom. Kinijos;** siūlė tarptautinų prekybą paremti ne doleriu ir svaru, bet **auksu**; siūlė taip pat atnaujinti **Vokietijos sujungimo** iniciatyvą derybose su Sovietais.

Tie de Gaulle siūlymai vertinami kaip noras sudaryti Amerikos politikai keblumų, nes Amerika kom. Kinijos nepripažįsta ir jų dalyvavimas negali būti svarstomas. Aštresnis antras de Gaulle siūlymas dėl aukso; **juo de Gaulle siekia sumenkinti Amerikos ne tik prestižą, bet ir suvaržyti Amerikos kapitalo invaziją į kitus kraštus.**

Šiuo metu dolerių užsieniuose yra 27.7 bilijonai. Laisvo aukso, kuriuo jie gali būti išperkami, 1.3 bil. dolerių. Jeigu Prancūzija ir kiti kraštai pareikalautų jų turimus dolerius pakeisti auksu, grėstų dolerio vertės kritimas, nes sunku būtų jį išpirkti. Kongresas jau numatė skirti tam reikalui dar 5 bilijonus aukso, bet ir visos Amerikos aukso atsargos tesudaro 15.2 bil.

De Gaulle spėjo, kad tai nesukubus dalykas, kitaip sakant, pavojaus doleriui nėra, tačiau davė suprasti, kad turi tam tikrą ginklą prieš Amerikos ūkinį veržlumą. Norėdama sumažinti savo dolerių sumas kituose kraštuose, Amerika turėtų sumažinti savo investavimus užsieniuose. To de Gaulle pirmiausia siekia, nes **kai kurios prancūzų firmos yra pavojuje patekti į amerikiečių rankas.** Tą pat jaučia ir Vokietija bei kiti Europos kraštai.

Šie de Gaulle pareiškimai yra priemonės šaltojo karo kuris tebeina tarp Amerikos ir de Gaulle dėl įtakos Europos rinkose.

Prezidento pagalba doleriui

Prez. Johnsonas vasario 10 ragino Amerikos prekybininkus bei pramoninikus sava valia sumažinti dolerių investavimą užsieniuose. Paprašė Kongresą, kad turistam nemuitinamų prekių kiekį sumažintų iš 100 dol. iki 50.

Traukiniuose nusikaltimai auga

— **New Yorko traukiniuose** nusikaltimai 1964 padidėjo 52.5 proc. Traukinių saugumą ir tvarką saugo 1,118 susisiekimo policininkų.

— **Popiežius Paulius VI** kalbėjo lotynų Amerikos žurnalistam, kad jie remtų ir vykdytų "tiesos propagandą" kaip priemonę labdarai ir draugiškumui tarp tautų, nes "tiesa padaro žmones laisvus, labdara padaro juos brolius".

— **Dėl nuskendusio lėktuvo** kilo aiškinimas: galėjęs netekti pusiausvyros, prasilenkdamas per arti su kitu lėktuvu.

— **Negrų vadas** M. L. King lankėsi pas prezidentą. Ragino išleisti naują įstatymą, kuris pagreitintų negrų balsavimo teisės vykdymą. King nusistatęs demonstracijas vykdyti ir kituose miestuose. Kalbama, kad prezidentas pasiryžęs įvesti karo padėtį Selmoje ir federaliniėm pastangom baigti ten riaušes.

— **Romoje** vasario 9 buvo pirmu sykiu per 10 metų pūgos, kurios privertė sniego, išvertė medžius ir nutraukė elektros laidus. Nuostolių už 1.6 mil. dol.

Anglai perkasi lėktuvus iš Amerikos

— **Anglija** vasario 9 nupirko iš Amerikos ginklų, daugiausia karo lėktuvų, už 650 mil. dol., Australija už 350 mil. Amerika jom davė kreditus 7 metam. Tačiau Anglijos vyriausybei vos nebuvo pareikštas nepasitenkinimas parlamente dėl darbo mažinimo Anglijos darbininkam.

— **Vokietijos** kancl. Erhardas laišku prezidentui Johnsonui prašė kelti Vokietijos sujungimo klausimą. Tai svarbu vyriausybei prieš rinkimus.

Varžybos dėl plieno

— **Plieno unijų** vasario 9 balsavimų duomenys panašūs kaip varžybose tarp Kennedy ir Nixono. Negalutiniais duomenim, šiek tiek atsilieka ligšiolinis prezidentas McDonald nuo savo buvusio iždininko Abelio.

LBJ UŽSIENIŲ POLITIKOS KELIAS

Pratęsiamos sen. Fulbrighto pažiūros dėl Vietnamo, Kongo — jos padeda suprasti LBJ užs. politikos kelią

Dėl Vietnamo:

Sen. Fulbrightas nustebino savo "kolegas liberalus", rašo Time, kada jis paskelbė klaidą Vietnamo prezidento Diemo nušalinimą. Bet dabar jau ne laikas apie tai kalbėti, ir belieka žiūrėti, kas daryti toliau . . . Fulbrightas priešingas derybom dėl Vietnamo neutralizacijos **dabartiniu metu,** nes tai būtų derybos iš silpnumo. Karinė ir politinė padėtis turinti būti tiek pataisyta, kad prie konferencijos stalo Amerika galėtų būti geresnėje padėtyje. Senatorius pateisina dabartinę prez. Johnsono politiką "pratęsti esamą padėtį". Įsivelti giliau į karines operacijas Fulbrightas nesutinka. Jis čia reiškias ir daugumos senatorių pažiūras, nes esą tik 7 sennatoriai pasisakė aiškiai už karo laimėjimą Vietname nesibaidant kom. Kinijos įsikišimo.

Jei vyriausybės ir Fulbrighto politika dėl Vietnamo sutinka, tada galima darytis jau išvadą, kuriam reikalui buvo Amerikos bombos į šiaures Vietnamo karinės pramonės taikinius. Ne karui laimėti, tik sąlygom pagerinti . . .

Dėl Kinijos:

Fulbrightas nesiūlo kom. Kiniją pripažinti. Siūlo "taikingų ryšių sritis", kaip kitados George Kennanas siūlė tokius ryšius su Rusija, tikintis, kad laikas veiks Amerikos naudai; kad išaugs nauja Kinijos karta, su kuria bus lengviau susikalbėti. Ir W.F. Buckley (J. American) vasario 8 jau informavo, kad Kanados parlamento narys A. Hamilton jau lankėsi pas Amerikos senatorius Fulbrightą, Hickenlooper, Church ir pas bizniernius dėl prekybos su Kinija išplėtimo.

Dėl Kongo:

"Dėl Dievo", — kalbėjo Fulbrightas valstybės sekretoriui Rusk — nesiduokim įveliami į Kongą, kaip tai padarėme su Vietnamu".

Dėl Nato atominio laivyno:

Nereikia spausti de Gaulle nei kitų europiečių, jei jie yra priešingi tam atominiam Nato laivynui. De Gaulle remiasi nacionalizmu, kuris yra galingiausia jėga ir kurios nereikia nukreipti prieš Ameriką.

Dėl komunizmo:

Amerika turinti atsisakyti nuo vilties komunizmą visuotinai nugalėti. Reikią remti tarp amerikiečių mintį ne "stumti atgal geležinę uždangą", bet sulaikyti jos veržimąsi ir su ja sugyventi. Reikią tikėti, kad komunistai ne tik skyla, bet ir kinta. Kad labiau kistų, reikią didinti prekybą su komunistiniais kraštais, susipratimą su Panama, apsiraminti dėl Castro, kuriam dabar rodomas priešiškumas tik labiau jį nuteikia prieš Ameriką.

•

Sen. Fulbrighto mintys dėl užsienių politikos, kaip nesunku pastebėti, daugeliu atvejų sutaria su LBJ politikos praktika.

Time žurnalas vertina, kad Fulbrighto idėjos reiškia tendenciją grąžinti Ameriką į izoliacionizmą. Izoliacionizmo siekia asmuo, kuris buvo žinomas kaip vienas iš atstovų internacionalizmo, siekiančio Amerikos kišimosi į visas pasaulinio masto problemas. Tokis pat buvo ir W. Lippmannas, kuris dabar įsakmiai prisiėmė ir izoliacionisto vardą, jei, sako, Amerikos atsiribojimas nuo Azijos ir Afrikos interesų turi reikšti izoliacionizmą.

Linksta dėmesys, kad **grįžti į izoliacionizmą ragina tada, kai gresia komunizmo jėga. Tie patys asmens kovojo už internacionalizmą, kai grėsė hitlerizmo jėga.**

Dvejopas matas: surišti rankas hitlerizmui, bet palikti laisvas rankas komunizmui. Bet dvejopas matas tų pačių asmenų praktikoje nėra naujiena. Antai, sen. Goldwateris buvo priskirtas į ekstremistus dėl jo pasisakymo prieš pilietinių teisių įstatymą, prieš mokyklų integraciją. Bet sen. Fulbrightas nevadinamas ekstremistu, nors jis taip pat buvo pasisakęs prieš pilietinių teisių įstatymą ir prieš mokyklų integraciją.

Sen. Fulbrighto, W. Lippmanno ir k. jų vienminčių tvirtybė yra jų sveika mintis — susirūpinimas vidaus reikalais, švietimu, skurdu, nusikaltimais, socialine lygybe ir aprūpinimu, kuriam galėtų būti skiriama dalis tų lėšų, kurios nueina svetimiem kraštam.

Fulbrighto šalininkai liekas neaiškūs, kada jie kalba apie paramos užsieniam peržiūrėjimą: nes jie kalba apie paramos nutraukimą tokiem kraštam kaip Vietnamas, Kongas, Korėja, nacionalinė Kinija, bet priešingi, kad parama būtų nutraukta komunistam Titui, Gomulkai, Nasseriui ir pan.

Fulbrighto šalininkų didžiausia silpnybė yra jų tikėjimas, kad komunizmas, gavęs Afriką ir Aziją, jau bus tuo pasotintas ir paliks ramybėje Europą ir Ameriką.

Trys stotys, iki gausi prekę

Amerikietis Tėvas James Drane, pažinęs sovietinio gyvenimo sklypelį traukiny, panoro savo patirtis tęsti gatvėje, parduotuvėje . . .

Vieną rytą jis pasiryžo pažinti miestą savo akim, be jokio palydovo. Jis išslinko iš viešbučio ir ištisas valandas vaikščiojo gatvėm, stebėdamas statybą, žmones, kampines krautuvikes, stengdamasis sugrįžti vis prie pagrindinės gatvės, kuri čia kaip daugely kitų miestų vadinosi Lenino vardu. Prie pagrindinės gatvės jis pastebėjo aštuonių aukštų namą, į kurį įeidavo daugelis žmonių. Matyt, tai buvo svarbus pastatas. Prie minios prisijungė ir Tėvas Drane. Buvo nustebintas atsidūręs universalinėje krautuvėje.

Ji buvo labiau panaši į sandėlį nei į parduotuvę. Pirmame aukšte buvo geležies dirbinių skyrius. Proga nusipirkti kokį suvenyrą ar lauktuvių. Patraukė dėmesį didelis lenktinis kišeninis peilis su daugeliu geležčių. Jau buvo besidairąs pardavėjos, bet apsižiūrėjo, kad kaina buvo 14 dol. Tai atšaldė pirkimo norą, ir Tėvas Drane movė į aštuntą aukštą be jokio elevatoriaus (nes jo nebuvo), kur parduodamos vyriškų reikmenų prekės. Krito į akį, kad nėra pardavėjų. Bet **žvilgsnis į vyriškų drabužių kainas padėjo suprasti, kodėl pardavėjų nėra: nebuvo pirkėjų.** Vieno pilko, pavyzdžiui, kostiumo kaina 175 rubliai (apie 200 dol. turistui). O patys kostiumai, rodės, užsilikę nuo praeito šimtmečio, suglamžyti, lyg su jais kas būtų miegojęs.

Kaina paskutinio kostiumo, kurį jis matė, buvo mažiausia— 125 doleriai. Marškiniai buvo tarp 20-30 dol. Batai be jokio stiliaus tarp 18-50 dol. Tradicinė kailinė rusiška kepurė, į kurią aki buvo užmetęs, norėdamas pats įsigyti ir Tėvas Drane, per 100 dol. Po šios patirties, — sakos Tėvas Drane, — supratau, kodėl jauni rusiukai yra taip suinteresuoti pirktis drabužių iš užsieniečių.

Norint žinoti, ką iš tikrųjų tos kainos reiškia, reikia palyginti jas su uždarbiais . . . Nors čia yra viena gyventojų klasė nepaprastai gerai apmokama ir turtinga, betgi gyventojų daug ma yra labai pigiai apmokama. Jauni įstaigos tarnautojai ir mokytojai, pavyzdžiui, gauna apie 100 dol. mėnesiui. Sunkiai dirbančio juodadarbio atlyginimas — apie 130 dol. mėnesiui. Be minėto elito, gerai uždirbančio, nedaugelis gauna per 150 dol. mėnesiui. Tokius uždarbius gaunant ir tokias kainas mokant šeimos išlaikyti paprasčiausiai neįmanoma. Dėl to Rusijoje nepaprastai didelis procentas moterų yra darbe.

Vienu atžvilgiu moteris yra tikrai prilyginta vyrui: jai skirta tokis pat kuklus drabužių pasirinkimas ir tokiom pat brangiom kainom kaip vyram. Moterų drabužių skyriuj prekės nėra tokios nepatrauklios kaip vyrų drabužiai, bet aš nemačiau — sako Drane — pigesnės suknelės kaip 100 dol. Man aiškino, kad retai kada moterys perkasi gatavą drabužį krautuvėje. Daugumas rusių nusiperka medžiagas, kokios jom patinka, ir siuvasi pačios.

Kainų atžvilgiu pastebėjau vieną išimtį — televizijų skyriuje. Kainos beveik tokios pat kaip Amerikoje. Prieinamiausios kainos betgi plokštelių. Puikios rūšies plokštelės kaštuoja nuo 50 cn. iki dolerio. Norėdamas įsigyti plokštelių, Tėvas Drane turėjo progą susipažinti su pirkimo sistema.

Pirkėjas, nusprendęs ką pirkti, stoja į eilę ir laukia, iki prieis prie jo pardavėja ir ant sklypelio popierio įrašys jo perkamos prekės kainą. Tada pirkėjas rikiuojasi į eilę prie kasininko būdelės, kur jis sumoka pinigus ir gauna kvitą. Tada su kvitu eina į galą eilės, kuri stovi prie prekių išdavimo. Tokia "sistema" apsaugoja pirkėją nuo neapgalvoto pirkimo . . .

Kitoj pusėj gatvės naujintelaitis "supermarkėtas". Pasirinkimas ir ten labai ribotas. **Mėsos skyriuje** ant kablių kabojo keletas didelių jautienos gabalų — nešaldytos. Svaras po 2 dol. Mėsa skardinėse po 1.50-3.00 dol. už skardinę; vištienos svaras — 2.50 dol. Kiaušiniai po 25 cn. už vieną. Dešrelių ir džiovintos žuvies galima gauti po 2.50-5 dol. už svarą. Kaviaro svaras 10 dol.

Daugiausia įvairumo buvo sūrio skyriuje; kai kurie sukrauti blokais atvirai, kai kurie patraukliai įpakuoti. Sūrio kainos nuo 3 iki 5 dol. svaras. Didelis skyrius buvo gėrimų — įvairiausios **vodkos**, šampano. Vodkos butelis, kiek prisiminė Tėvas Drane, buvo 10 dol., nors, kiek paskui patyrė, pačiai vyriausybei, kuri pristato degtinę, butelio savikaina atsieina tik 50 cn.

Daugely miestų yra atvirame ore ūkininkų rinkos, kur parduodamos daržovės ir švieži vaisiai.

Pirkimo ir kitose viešojo gyvenimo srityse Tėvas Drane buvo nustebintas Rusijos žmonių kantrybe — kaip jie kantriai eina iš krautuvės į krautuvę, iš vienos eilės į kitą su savo maišeliais.

Šalia degtinės didžiausia prabanga Rusijos pirkėjui yra dar ledai ir cigaretės. Rusai rūko gal tiek kaip amerikiečiai, ir pasirinkimas nemažas, nuo 25 centų dėžutei iki net šimtinės dolerių. Amerikos cigaretės rusus domina. Rusai, kuriuos Tėvas Draine sutiko, vargiai buvo kada amerikonišką cigaretę matę. Ją tyrinėjo iš visų pusių. Tėvas Draine nešiojosi su savim visada cigarečių dėžutę, nes, anot jo, tai geriausias būdas prieiti prie žmogaus, pradėti su juo kalbą ir nedraugišką nusiteikimą sušvelninti.

Ledai Rusijoje gal net populiaresni kaip Amerikoje. Juos pardavinėja visur — restoranuose, parkuose, geležinkelio stotyse, prie laikraščio kioskų. Ledų pardavėjas su dėže ant pečių grūdasi pro minią kaip ir Amerikoje jo verslo kolega kokiose beisbolo žaidynėse.

Yra ir nesvaigiųjų gėrimų automatų. Bet jais Amerikos dar nepralenkė. Iš dviejų automatų vienas tikriausiai neveikia.

(Bus daugiau).

RUSŲ kareivis ant tilto per Daugavą prie Rygos. Keleiviai įspėjami latviškai ir rusiškai: eiti tik dešine tilto puse.

DARBAI IR UŽDARBIAI KOLCHOZE

Kolchozas kolchozui nelygus. Bet jeigu daugelio kolchozų gyvenimas apžvelgiamas bendriniais žodžiais, nieko nesakančiais didinamos gamybos procentais, o ne pačiais tos gamybos skaičiais, tai vieno čia minimo kolchozo aprašymas yra konkretus ir vaizdingas.

—o—

Tiesoje sausio 5 Kaišiadorių rajono "Taikos" kolchozo laukų darbininkė E. Bukauskaitė rašo:

"Kiek gauta grūdinių kultūrų, šito negaliu pasakyti. Dar nebaigta kulti. Miežiai šiemet buvo prasti, mišiniai nekokie, tai derlius pusėtinas. Bulvės užaugo neblogai, hektaras davė apie 10 tonų. Ypatingai gražios, kur buvo vagutėmis sodintos. Kolūkis pirmus metus pabandė taip sodinti . . ."

"Linai užaugo neblogi, bet už juos niekas neatsakingas.

LIETUVOJE

Apskaičiavo, po kiek išeina nurauti kolūkiečio kiemui, kuoliukus su pavardėmis įkalė, ir būk geras — nurauk. Suėjo senukai, ant kelių suklaupę rauja. Paklojom linus, pakėlėm, surūšiuota. Moterys už juos nemoterys, žinom, kada linai prasti, pasigulėję, nestiprūs. O pernai jie buvo labai sveiki, dideli. Bet mūsų linus paskyrė į pačią žemiausią rūšį, davė tik pusę numerio. Mat, prastai surūšiuota. Moterys už juos negauna jokio paskatinimo, todėl ir nesistengia. O pradėti rūšiuoti reikia jau raujant; vagose mažesni, vidury ežios didesni, vienur tamsesni, kitur šviesesni. Nuo čia prasideda kolūkio pajamos. Svarbiausia — žmonėm reikia atlyginti, tada jie irgi stengsis".

Pasisekimo stabdis:

"Kiti kolūkiai griebiasi kokios nors šakos. Antai 'Tiesos' kolūkis griebėsi auginti antis. Pravienos kolūkis išplėtė daržininkystę. Vieni pirmauja pagal primelžtą pieną, kiti —mėsos gamyboje. Tik mūsų kolūkio niekur neišgirsi pirmaujant. Ir kas dėl to kaltas? Gal, sakysime, kolūkiečiai? Tai netiesa. Daugelis kolūkiečiai labai dori, darbštūs, sąžiningi. Aš manau, kad kolūkyje daugiausia nulemia vadovaujantys kadrai. O su jais amžina bėda. Kolūkyje beveik kiekvienais metais keičiasi pirmininkai. Atrodo, kad didelų klaidą daro rajono vadovai, kišdami mums pirmus po ranka pakliuvusius žmones . . ."

"Štai ir dabar mūsų kolūkyje pirmininkauja buvęs mokytojas Stasys Grigas. Gal ir neblogas žmogus, o kolūkiečiams kartais pikta, kartais juokas ima. Apie ūkį nedaug teišmano, mažiausio reikalo klausia gamybinę valdybą: tą jau padariau, ką dabar daryti".

(nukelta į 3 psl.)

KAS ALABAMOJE PASIEKTA

Kovą dėl pilietinių teisių įstatymo vykdymo negrų vadas dr. M.L. King pradėjo nuo Selmos, Alabamoje, demonstracijom dėl negrų balsuotojų registracijos. Kaltino, kad raštingumo tikrinimo egzaminai sunkūs ir kad registracija vykdoma lėtai — registracijai skirtos tik dvi dienos per mėnesį. Dallas apskrity yra 56,667 gyventojai, tarp jų 56 proc. negrai. Balsuoti tinkamo amžiaus negrų yra 15,000, o registruota buvo tik 335; baltųjų tinkamo amžiaus buvo 14,000, o registruota 9,000. **Demonstrantų už tai, kad demonstravo be leidimo, buvo suimta apie 3,500.**

Visas triukšmas privertė teismą įsikišti ir padaryti pirmus palengvinimus: įsakyti, kad registracijai būtų skirta daugiau laiko ir kad per dieną įregistruotų ne mažiau kaip 100 asmenų.

Negrų reikalavimai: registracija turi būti vykdoma 6 dienas per savaitę; raštingumo egzaminai panaikinti; vienintelis reikalavimas, kad būtų atitinkamo amžiaus ir gyventų balsavimo vietoje. M.L. King atvyko vasario 9 tartis su viceprezidentu Humphrey ir vyriausiu valst. gynėju Katzenbachu dėl tolimesnės kovos.

— **Vokietijos** teisingumo ministeris dr. E. Bucher vasario 8 pareiškė atsistatydinsiąs, jei bus norima pratęsti teismus už karo nusikaltimus, nes tai priešinga konstitucijai.

— **Lenkijoje** už nelegalią prekybą mėsa ir jos vogimą iš valdžios parduotuvių vasario 2 grupės vadas St. Wawrzecki nuteistas mirti, kiti iki gyvos galvos, ar po 10-12 metų. Jie išgrobę mėsos už pusę mil. dolerių.

Dabar jūs galite aplankyti savo artimuosius Lietuvoje —

Mūsų įstaiga taip pat sutvarko pramogines ir biznio keliones į visus Sovietų Sąjungos valdomus kraštus. Mes parūpiname vizas, sutvarkome rezervacijas ir kt. Smulkesnioms informacijoms rašykite/skambinkit daugiausia patyrusiam **Kelionių biurui į R. Europą**

COSMOS TRAVEL BUREAU, Inc.

45 W. 45 Street, New York 36, N.Y. • Tel. CIrcle 5-7711

Cosmos Parcels Express Corp.

Pati žinomiausia ir patikimiausia firma Amerikoje, turinti daugelio metų patyrimą siunčiant

DOVANAS - SIUNTINIUS Į USSR.

Gavėjas nieko nemoka. Tūkstančiai klijentų patenkinti. Garantuotas skubus ir tikslus pristatymas. Visi siuntiniai apdrausti. Visuose mūsų skyriuose yra gausus aukštos rūšies prekių pasirinkimas prieinamom kainom. Informacijų ir nemokamų katalogų gausite iš visų mūsų skyrių.

COSMOS PARCELS EXPRESS CORP.

- ATHOL, Mass. — 61 Mt. Pleasant Street ..... CH 9-6245
- BOSTON 18, Mass. — 271 Shawmut Avenue ..... LI 2-1767
- BROOKLYN 11, N.Y. — 370 Union Avenue ..... EV 4-4952
- BROOKLYN 7, N.Y. — 600 Sutter Avenue ..... DI 5-8808
- BUFFALO 6, N.Y. — 332 Fillmore Avenue ..... TL 6-2674
- CHICAGO 22, Ill. — 2222 W. Chicago Avenue ..... BR 8-6966
- CHICAGO 8, Ill. — 3212 So. Halstead Street ..... WA 5-2737
- CLEVELAND 13, Ohio — 904 Literary Road ..... TO 1-1068
- DETROIT, Mich. — 730 Michigan Avenue ..... VI 1-5355
- GRAND RAPIDS, Mich. — 636-38 Bridge St., N.W. GL 8-2256
- HARTFORD 14, Conn.—200 Franklin Av., Tel. 233 8030, 246 0215
- HAMTRANCK, Mich. — 11333 Jos. Campau ..... TO 7-1575
- IRVINGTON 11, N.J. — 762 Springfield Ave. ..... ES 2-4685
- LAKEWOOD, N.J. — 126 - 4th Street ..... FO 3-8569
- LOS ANGELES 22, Calif. — 960 So. Atlantic Blvd. .. AN 1-2994
- NEWARK 3, N.J. — 428 Springfield Avenue ..... BI 3-1797
- NEW HAVEN, Conn. — 509 Congress Ave. ..... LO 2-1446
- NEW YORK 3, N.Y. — 39 - 2nd Avenue ..... AL 4-5456
- PASSAIC, N.J. — 176 Market Street..... GR 2-6387
- PATERSON 1, N.J. — 99 Main Street ..... MU 4-4619
- PHILADELPHIA 23, Pa. — 525 W. Girard Ave. ..... PO 5-5892
- PITTSBURGH 3, Pa. — 1307 E. Carson Street ..... HU 1-2750
- SAN FRANCISCO, Calif. — 2076 Sutter Street ..... FI 6-1571
- SO. BOSTON 27, Mass. 327 West Broadway ..... Tel. 268-0068
- WATERBURY, Conn. — 6 John Street ..... PL 6-6766
- WORCESTER, Mass. — 174 Millbury Street ..... SW 8-2868
- YONKERS, N.Y. — 555 Nepperhan Ave. ..... GR 6-2781
- YOUNGSTOWN 3, Ohio — 21 Fifth Avenue ..... RI 3-0440

Siųskite į Lietuvą ir SSSR DOVANŲ SIUNTINIUS

— gerą atraižą medžiagos paltui, kostiumui ar suknelei. Pasirūpinkite medžiagos išsiuntimu tuojau! Išpardavimas nepaprastai žemom *urmo kainom* atraižų vilnonės medžiagos — importuotos ir vietinės — trijose krautuvėse:

S. BECKENSTEIN, Inc.

118-125-130 ORCHARD STREET — GR 5-4525
Cor. DELANCEY, N. Y. C.

Krautuvės atviros kasdien ir sekmadieniais, išskyrus šeštadienius, nuo 9 ryto iki 6:30 vak.

S. Beckensteino krautuvėse kalbama rusiškai, lenkiškai, ukrainiškai

Važiuoti BMT išlipant Essex Street, keltis elevatorium į viršų, arba IND traukiniu D-6 Avenue iki Delancey St.

Atsineškite šį skelbimą, kuris bus ypatingai įvertintas!

WEISS & KATZ, INC.

187 ORCHARD ST., N. Y. C. Tel. GR 7-1130

DIDMENŲ IR MAŽMENŲ PREKYBA

— DIDELIS PASIRINKIMAS AUDINIŲ —

- Vyrų ir moterų eilutėm, apsiaustam, suknelėm ir kt.
- Audiniai angliškos ir vietinės vilnos, šilko, medvilnės
- *Specialiai žemos kainos* siunčiant audinius į užsienį
- Mes padidinome savo patalpas. kad galėtume geriau patarnauti klijentams. Prašome užeiti ir pasižiūrėti.

VILNONĖS MEDŽIAGOS JŪSŲ ARTIMIESIEMS
IMPORTUOTOS IR VIETINĖS

Vilnonės medžiagos kostiumams, paltams ir suknelėms. Taip pat šilkinės, maišytos, spalvotos, lovoms užtiesalai, vilnonės skaros ir šalikai — Geriausios rūšies pigiausiomis kainomis. Specialus patarnavimas paruošiant pakietus į Europą. Užeikite ir įsitikinsite!

SUPERIOR PIECE GOODS CORP.

Tel. AL 4-8319 • 200 Orchard St., New York, N.Y. 10002

WHITE HORSE TAVERN

baras - restoranas

PRANAS BRUČAS, savininkas

86-16 JAMAICA AVE. Woodhaven, N. Y. 11421
Tel. VIrginia 6-9519

SALĖ VESTUVĖM, SUSIRINKIMAM BEI KITIEM POBŪVIAM
Salėje gali tilpti 100 dalyvių

WINTER GARDEN TAVERN Inc.

VYTAUTAS BELECKAS
Savininkas

Salė vestuvėms ir kitokioms pramogoms. Be to, duodami polaidotuviniai pietūs. Pirmos rūšies lietuviškas maistas prieinama kaina.

1883 MADISON STREET
BROOKLYN 27, N.Y.
(Ridgewood)
Tel. EVergreen 2-6440

SIDABRINIO VARPO KEPYKLA

Silver Bell Baking Co.

Lietuviška ir eurapietiška duona ir pyragai Šventėms, vestuvėms bei pokyliams tortai

DALIA ir ALBERTAS RADŽIŪNAS, sav.

36-38-40 STAGG STREET BROOKLYN, N. Y. 11206
Telefonas STagg 2-5938

S & G MEAT MARKET

ANTANAS VAITKUS, vedėjas

84-09 Jamaica Ave., Woodhaven 21, N. Y. ..... Tel. VI 9-5077
340 Grand Street, Brooklyn 11, N. Y. ..... Tel. STagg 2-4329
91-15 Jamaica Avenue, Woodhaven, N. Y. — Tel. 441-4554

Papigintomis kainomis priimame užsakymus
VESTUVĖMS ir POBŪVIAMS
Pristatome į namus lietuviškus skilandžius ir sūrius
We take all orders special price for Weddings and Parties
Home-Made Bologna

DARBININKAS 910 WILLOUGHBY AVE. BROOKLYN 21, N. Y.

Editorial Office GL 5-7281 • Business Office GL 2-2923
THE WORKER (Title Copyright) By FRANCISCAN FATHERS

Eina nuo 1915 metų. 1951 sujungė AMERIKĄ, LDS ORGANĄ DARBININKĄ ir LIETUVIŲ ŽINIAS

Second-class postage paid at Brooklyn Post Office

Published semi-weekly except holiday weeks and July and First week in August when published weekly.

Prenumeratos kaina $7.00 — Subscription per year $7.00

Laikraštį tvarko REDAKCINĖ KOMISIJA. Vyr. red. S. SUZIEDĖLIS

Straipsnius ir korespondencijas redakcija talpo savo nuožiūra. Nenaudoti straipsniai saugomi ir grąžinami autoriams prašant. Pavarde pasirašyti straipsniai nebūtinai išreiškia redakcijos nuomonę. Už skelbimų turinį ir kalbą redakcija neatsako

Visiem pasaulio lietuviam

Prieš dvidešimts penkeris metus buvo dar kartą užpūstas Lietuvos laisvės žiburys. Jį užpūtė tautų ir visos žmonijos laisvės priešai: rusai-bolševikai.

1940 metų birželio 15 d. į ramią ir taikią Lietuvą klastingai įsiveržė sovietų bolševikų tankai ir žiauriai nutraukė Lietuvos laisvės ir nepriklausomybės siūlą.

Todėl šioji Vasario 16-ji, švenčiant 47-tą Lietuvos nepriklausomybės atstatymo minėjimą, mums visiems yra ypatingai skaudi ir tragiška: tiek pavergtos Lietuvos broliams ir sesėms, lygiai tiek mums — visame laisvajame pasaulyje išsklaidytiems lietuviams.

Lietuva jau 25 metus yra nelaiminga vergė didžiausio laisvojo pasaulio priešo — bolševizmo. Kokia tai baisi 20-jo kultūringojo amžiaus gėda!

Šie 1965 metai tebūnie lietuvių tautos neužpelnyto liūdesio ir tragedijos metai. Visi minėjimai šios baisiosios 25 metų vergijos sukakties tepraeina visame laisvajame pasaulyje tos didžios tragedijos ženkle. Nuoširdžiai parodykime laisviesiems, kurie dar nepažįsta rusiško bolševizmo, koks baisus yra jų purvinas batas, klastingai tykojantis sutrypti visą dar likusį laisvąjį pasaulį.

Lietuvos miškai, pelkynai, gojeliai ir laukai slepia tūkstančius Lietuvos laisvės kovotojų-partizanų nežinomų kapų. Jie mirė didvyriškai už savo tėvynės laisvę ir už savo tėvų ir protėvių tikėjimą. Jie nemirs ir gyvens per nepabaigtus amžius mūsų ir visų ateinančių lietuviškų kartų širdyse.

Neapmatomi šaltojo Sibiro plotai yra ištisi lietuvių ir kitų sovietų pavergtų tautų kapinynai. Nekaltas kraujas ir išbalę kaulai šaukiasi dangaus keršto!

Žiaurūs sovietiniai okupantai per 25 okupacijos metus iššudžymią lietuvių tautos dalį.

Bet likusieji dar gyvi okupanto pavergtieji mūsų broliai ir sesės savo širdyse vitingai nešioja niekada neužgęstantį Lietuvos laisvės žiburėlį, viltį, pasiryžimą ir didį begalinį tikėjimą laisvei!

Šie mūsų tėvynės vergijos 25 metai tebūnie mūsų nepalaužiamo ryžto, vieningumo ir didelės dvasinės stiprybės metai kovoje už Lietuvos išlaisvinimą iš bolševikinės vergijos.

Broliai ir sesės lietuviai! Kuriame tik pasaulio tolybės kampe mes begyventumėm, vieningai sujunkime draugėn savo lietuviškas širdis, protus, darbščias rankas ir savo sielas vieninteliam kilniausiam m ū s ų tikslui — Lietuvos laisvei!

Nesigailėkime jokios aukos— nei piniginės, nei moralinės, nei savo darbų šitam didžiajam tikslui.

Gėdingos bolševikinės niekšybės sukakties akivaizdoje — šiais metais — būkime dosnūs kaip niekada pavergtos Lietuvos laisvinimo reikalams.

Jokia auka pavergtai Tėvynei nėra didelė!

Lietuva vėl turi būti laisva ir nepriklausoma valstybė!

Visų pasaulio lietuvių širdys tesusijungia šiais metais į vieną didingai ir ryžtingai plakančią širdį — Lietuvos prisikėlimui!

AMERIKOS LIETUVIŲ TARYBA

— **Prel. P.M. Juras,** Lawrence, Mass., Lietuvių R.K. Kunigų Vienybės pirmininkas, siųsdamas stambesnę auką Rezoliucijoms Remti Komitetui, rašo: ". . .Seniai rengiuosi parašyti Tamstoms laišką, pasveikinti ir palinkėti nenuilstančiai tęsti sunkų ir garbingą darbą . . . Maldauju Visagalio laiminti Tamstų žygius . . ."

Ant nepriklausomos Lietuvos valstybės slenksčio

Aleksandro Stulginskio sukaktis (2)

Mano akys stebėjo Stulginskį tada, kai jis drauge su kitais jau buvo pasirašęs Vasario 16 aktą Vilniuje; aš atsiradau tiktai po kokių dviejų mėnesių. Prieš tai Stulginskis dalyvavo Vilniaus konferencijoj (1917), buvo išrinktas į Lietuvos Tarybą, atstovavo krikščioniam demokratam. Šie buvo veiklesni ir geriau organizuoti Rusijoje, Voroneže, bet susibūrus jiems ir Vilniuje, 1917 rugsėjo 23 krikščionių demokratų konferencijoje A. Stulginskis buvo išrinktas pirmininku; kiti nariai — kun. M. Reinys, kun. K. Čibiras, K. Bizauskas, Kl. Ruginis, kun. P. Dogelis ir dar keletas asmenų. Aleksandras Stulginskis taip pat pirmininkavo krikščionių demokratų konferencijai Vilniuje 1918, lapkričio 20, kai jau organizavosi nepriklausomos Lietuvos valstybė su savo vyriausybe. Dienos buvo labai neramios ir netikros, didelė grėsmė iš lenkų ir rusų bolševikų, neaiški vokiečių laikysena Lietuvoje: ar jie paliks tvarkai palaikyti, kaip buvo įpareigoti taikos paliaubų (1918 lapkričio 11), ar užleis Lietuvą kitiem jos priešam.

UŽKLIUVO UŽ . . .KUNIGO

Vilniuje pirmoji nepriklausomos Lietuvos vyriausybė (ministerių kabinetas) buvo sudarytas **prof. Augustino Voldemaro** 1918 lapkričio 11.

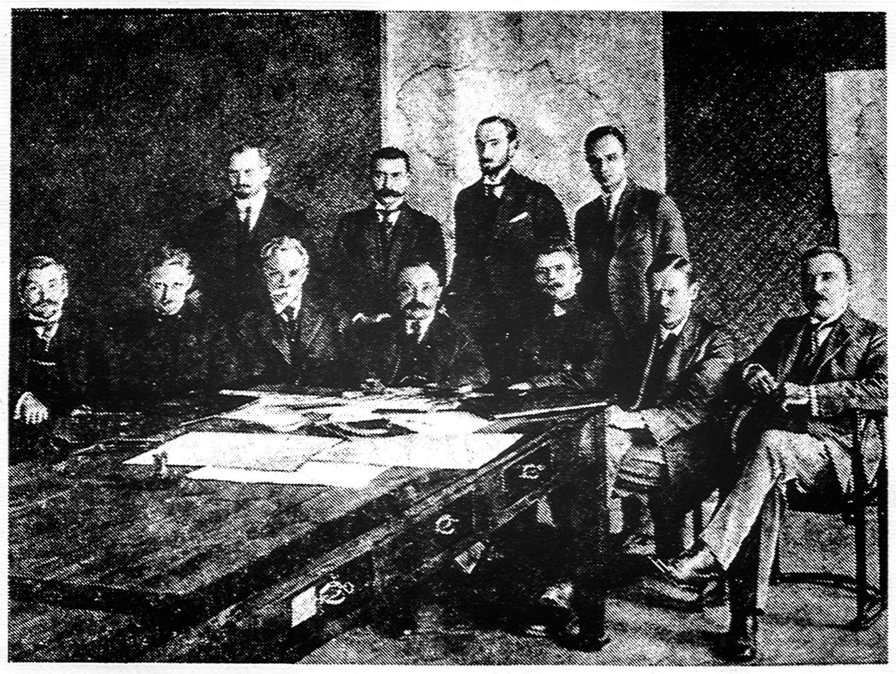

M. ŠLEŽEVIČIUS ministerių IV kabinėtas. Stovi pirmas iš kairės A. Stulginskas, žemės ūkio ministeris.

Siūlant kandidatus į ministerius, A. Stulginskis beveik visų grupių buvo pageidaujamas kaip žemės ūkio ministeris arba valstybės kontrolierius. Buvo pagaliau surasta tokia vyriausybė: ministeris pirmininkas ir užsienio reikalų ministeris (laikinai dar ir krašto apsaugos). A. Voldemaras, vidaus reikalų Vl. Stašinskas, švietimo — kun. dr. J. Purickis, žemės ūkio — A. Stulginskis, finansų — M. Yčas; stigo dar kandidatų trim ministerijom: krašto apsaugos, susisiekimo, viešųjų darbų.

Kai jau buvo ruošiamasi minėtą sąrašą pateikti tvirtinti Valstybės Tarybos prezidiumui (jį sudarė A. Smetona, dr. J. Šaulys ir kun. J. Staugaitis), iškilo viena keista kliutis. P. Leonas ir Vl. Stašinskas pareiškė, kad jie atsisako, jei Lietuvos vyriausybėje bus kunigas, būtent, dr. J. Purickis. Martynas Yčas, pats nekatalikas, apie tai rašė: "Toks pareiškimas juo labiau buvo nelauktas, kad tie patys žmonės sutiko priimti paskyrimą iš Valstybės Tarybos prezidiumo, o tame prezidiume juk buvo, taip sakant, trečdalis suverenės valdžios (trijų asmenų prezidiumas tada ėjo valstybės prezidento pareigas, Red.) laikoma kun. J. Staugaičio". Nelaukta buvo ir dėl to, kad tie du garbingi vyrai pasirodė tokie netolerantingi labai sunkiu Lietuvai metu, kada reikėjo visų talkos, ar kas buvo kunigas, ar kas kovoja prieš kunigus . . .

DEMOKRATAI PRIEŠ DEMOKRATIJĄ

Kun. dr. Juozas Parickis tada priklausė Valstybės Tarybos krikščionių demokratų frakcijai. Jis buvo parkviestas iš Berlyno, kur rūpinosi informacija apie Lietuvą, baigęs mokslus Šveicarijoje. Kai P. Leonas ir V. Stašinskas pareiškė, kad jie atsistatydinsią, jei kun. J. Purickis būsiąs švietimo ministeriu, tai šis atsisakė, norėdamas gelbėti Lietuvos vyriausybės sudarymą. Tada krikščionių demokratų frakcija atšaukė ir antrąjį savo kandidatą — Aleksandrą Stulginskį, numatytą žemės ūkio ministeriu. Tuo būdu frakcija reagavo į nevykusią 'antikuniginę' akciją.

Vietoje dr. J. Purickio buvo pakviestas švietimo ministerijos valdytoju Jonas Yčas, gi vietoje A. Stulginskio žemės ūkio ir valstybės turtų ministeriu— Juozas Tūbelis.

Lietuvos pirmąją vyriausybę sudarius, Valstybės Tarybos vie-

STEIGIAMOJO Seimo namai Kaune 1920m.

šame posėdyje lapkričio 14-15, gausiai dalyvaujant Vilniaus lietuviams ir spaudos atstovam, kalbėjo Tarybos pirmininkas Antanas Smetonas, ministeris pirmininkas Augustinas Voldemaras ir atstovai atskirų frakcijų: krikščionių demokratų vardu A. Stulginskis, tautininkų (Tautos Pažangos) — dr. J. Basanavičius, socialistų- liaudininkų demokratų — J. Vileišis. Socialdemokratai nekalbėjo, nes jų atstovai tebebuvo išėję iš Tarybos.

A. Stulginskis, kalbėdamas krikščionių demokratų vardu, palietė įvairius to meto aktualius Lietuvai reikalus. Pabaigoje perskaitė šį pareiškimąę

"Krikščionių demokratų frakcija, turėdama galvoje laiko ir aplinkybių svarbumą, buvo beketinanti dalyvauti sudaromoje Lietuvos valdžioje. Tačiau, vienai frakcijai išnešus priešingą demokratinės valstybės ir piliečių teisės principam nusistatymą dėl ministerių kabineto sudėties ir iškilus dėl to kivirčiam ir pavojui ginčais visai išardyti pačios valdžios sudarymo pradžią, Lietuvių Krikščionių Demokratų frakcija nutarė . . . atsisakyti nuo dalyvavimo tame pirmajame Kabinetė . . . ir . . . neturėdama savo atstovų Vyriausybės tarpe . . . . negali imtis atsakomybės už tos valdžios darbus".

PARTIJA SU DVIEM SPARNAIS

Pirmoj krikščionių demokratų konferencijoje 1918 lapkričio 20 buvo gausu dalyvių, grįžusių iš Rusijos, kurioje jau siautėjo bolševikai. Revoliucija buvo paveikusi ir lietuvius politikus savo sraujumu ir radikalumu. Konferencijoje pasireiškė 2 sparnai: nuosaikesniųjų, kurie karo metu likę Lietuvoje, ir radikalesniųjų, grįžusių iš Rusijos. Aleksandras Stulginskis, pirmininkavęs konferencijai, priklausė prie pirmųjų, ypač žemės reformos klausimu. Jis buvo priešingas škubotai ir radikaliai žemės reformai, net ryžęsis išstoti iš partijos ir centro komiteto. Užsiliko tiktai priėmus du reformos projektus: mažąją ir didžiąją programą, — atseit, valstybės interesai ir laikas parodys, kurios reformos reikia griebtis. Tačiau A. Stulginskis, jau nebepaliko krikš. demokratų pirmininku, o tik centro komiteto nariu (1918-1920). Pirmininku išrinktas radikalesnės žemės reformos rėmėjas kun. M. Krupavičius.

Kitu klausimu toje pat konferencijoje A. Stulginskis buvo ypač radikalus. Jis kietai kovojo Lietuvos Taryboje prieš rinkimą Lietuvai karaliaus, bet ir žinojo, kad jo taip mėgstamas lietuviškas kaimas karaliaus nesipurtytų. Kap pasisakys konferencija? Prel. M. Krupavičius prisimena: "Stulginskis kiek neramus stato šį klausimą balsuoti . . . Pakyla visos rankos . . . Skamba Lietuvos himnas iš šimtų krūtinių. Lietuva demokratinė respublika".

ŠV. KALĖDŲ KABINETAS

Svetimieji, kad ir karaliai, nebūtų Lietuvos išgelbėję be pačių lietuvių. Vokiečiai, laužydami savo įsipareigojimą Vakarų sąjungininkam taikos paliaubose (1918 lapkričio 11), traukėsi iš rytų dar nelaiku, o paskui juos įkandin sekė rusai bolševikai. Pačiam Vilniuje ir rytinėje Lietuvoje organizavosi ir kėlė galvas lenkai. Mus, gimnazistus, sutikę lenkiukščiai pajuokdavo: "ta ryba i ta ryba" (ta žuvis ir ta žuvis, parafrazė iš 'tarybos').

Vilniaus lietuviai ypač nusiminė, pagirdę, kad pirmoji Lietuvos vyriausybė bėga į užsienį pagalbos ieškoti. Išvyko ministeris pirmininkas A. Voldemaras, finansų ministeri M. Yčas, švietimo — J. Yčas, reigės keliauti ir Tarybos pirmininkas, ėjęs prezidento pareigas, A. Smetona . . . Kas beliekа?

Tokios krizės metu antrąjį ministerių kabinetą sutiko sudaryti Mykolas Sleževičius iš socialistų liaudininkų demokratų. Lietuvių nuotaika vėl pakilo: turime vėl vyriausybės galvą. Į šį antrąjį kabinetą žemės ūkio ministeriu įėjo ir Aleksandras Stulginskis. Antrasis kabinetas buvo sudarytas 1918 metų Kalėdų antrąją dieną, išsilaikė iki 1919 kovo 11. Persikėlęs į Kauną, iš ten pradėjo kovą su bolševikais.

SS

(Bus daugiau)

Raganos duktė

M. ŠEŠKUS

(2)

Jočienė galvojo, jei pas ją atėjo gyvatės įkąstas žmogus— tai tik jos atkalbėjimo norėdamas. O gal ji ir neklydo. Baimės būsenoje logiškas galvojimas dažnai suirsta.

— Iš širdies dėkoju Barbutei ir tamstai, dėdiene, už gydymą ir paslaugas. Kuo aš galiu Jums atsilyginti?

— Jau atsilyginta. Kai pavasarį man prireikė medaus vaistam nuo kosulio, tai jūsų tėtis Ladžius Šeškus man pilną ąsotį padovanojo. Ir nevadink manęs dedienė, aš juk ragana . . .

— Tamsta ne ragana. Tamsta gera ir graži moteris — atsakiau.

Jočienei patiko mano žodžiai. Ji pabučiavo nuo ramunėlių arbatos išprakaitavusią mano kaktą.

Motinai paskatinus, Barbutė palydėjo manę namo, kad kartais nuo įkandimo nenusilpčiau ir nenualpčiau.

Po šio įvyko aš būdavau dažnas svečias Pakenės sodyboje. Mane ten traukė ir sodybos romantiškas grožis, ir žydriai mėlynos Barbutės akys. Visa Jočių šeima manęs laukdavo ateinant. Šiltais vasaros vakarais Jočiai, susėdę ant gonkelių, klausydavos mano pasakojimų apie Austriją, kur aš tais metais studijavau.

Gasparui Jočiui turėjau daug pasakoti apie Austrijos gamtą, žmones, gyvulius ir ypatingai — apie žuvis. Mat, jis buvo prisiekęs meškeriotojas ir gerai pažino visas Lietuvos upių ir ežerų žuvis, žinojo jų vardus, mitybą ir veisimosi vietas bei sąlygas. Leokadija Jočienė domėjosi Austrijos vaistažolėmis. Mano laimei, turėjau Austrijos geografijos knygą vokiečių kalba, kur suradau daug vaistžolių pavadinimų. Barbutė, ką tik baigusi vosoj Lietuvoj pagarsėjusią, vienuolių vedamą Antaliepties namų ruošos mokyklą, labai domėjosi Austrijos kalnų grožybėm ir, apskritai domėjosi svetimais kraštais.

Ir Jočiai man nemažai papasakojo padavimų ir legendų apie mano tėviškę bei apie Pakenės balas, mišką, ežerą ir upelę. Gi Jočienė išmokė mane pažinti Pakenės balose beaugančias vaistžoles ir nuo kurių ligų kokias vartoti; kokiame mėnesyje ir kurią dieną jas rinkti, kaip džiovinti ir t.t. Barbutė mokė, kad gyvenimas yra meilė — Kūrėjo ir Jo kūrinių. Jos motina gydė žmones šimtmečiais išbandytomis žolėmis, o Barbutė lankė ir slaugė apylinkės ligonius, jokio užmokesčio už tai nereikalaudama. Žmonės pradėjo net kalbėti, kad ne tiek Jočienė savo vaistžolėmis ligonius pagydo, kiek jos dukra giedriais atsilankymais ir švelniu slaugymu. Ir žodžiu — raganos duktė — žmonės pradėjo tarti ne tik be pašaipos, bet darbgi su gilia pagarba, dėkingumu ir meile. Pagaliau Barbutė man įrodė, jog meilė tarp bernelio ir mergelės ne tik galėjo, bet ir turėjo būti skaisti ir tyra, kaip gilaus šaltinio gaivinantis vanduo.

— Mama sako, kad giliai įsimylėjusieji ir per toliausius tolius vienas kitą savo sielos akimis mato ir lydi . . . Kai vaikščiosi po Austrijos kalnus, užlipk ant viršūnės, pažvelk į Lietuvos šoną, galbūt nors savo mintyse manę matysi, —švelniai ir lyg maldaudama kalbėjo Barbutė.

— Pabandysiu, — atsakiau.

Kai ruduo pakeitė Pakenės balų ir miškų žalias spalvas į pilkai rudas, aš buvau Grazo mieste, Austrijoje. Studijose ir sporte pasinėręs, nemačiau, jog laikas greičiau bėgo, kaip vanuo nuo kalnų. Lietuvoje pasilikusios "raganos dukters'' šviesų paveikslą rūkai pradėjo vis tirsčiau ir tirsčiau pridengti.

—o—

BARBUTĘ vėl išvydau tik vėlyvą 1945 metų rudenį . . . Grazo mieste. Ji, pabėgusi iš Lietuvos nuo raudonojo tvano 1944 metų vasarą, stengėsi pasiekti Grazą ir manę, kas jai po vargingų ir nuotykingų 15 mėnesių kelionės pavyko. Aš ir mano žmona Barbutę apgyvendinom pas save ir suradom jai pakenčiamą darbą valstybinėj Grazo ligoninėj.

Koks buvo Barbutės gyvenimas nuo 1937 vasaros iki 1945 metų rudens? To laikotarpio išgyvenimus ir nuotykius leiskime jai pačiai papasakoti.

— Jonas Gegelis man pasipiršo 1938 metais,—ji pasakojo — bet aš vestuves atidėliojau, nes vis dar laukiau laiškų nuo vieno mylimo žmogaus, išvažiavusio užsienin. Per dvejus metus tegavus tik du laiškus, nutariau, kad nebėra prasmės ilgiau laukti ir 1939 metų vasarą ištekėjau už Jono, tuomet buvusio raštininko Obelių valsčiaus valdyboje. Jonas buvo gražiai nuaugęs vyras ir jis man labai mylėjo, buvo man geras ir paslaugus. Jis buvo mėgiamas draugijoje, puikus dainininkas, muzikantas ir kaip jo tėvas Nikodemas Gegelis— klajoklis siūvėjas.

(Bus daugiau)

DARBAI IR UŽDARBIAI KOLCHOZE

(atkelta iš 2 psl.)

"Antras dalykas — tai brigadininkai. Mūsų kolūky jie seni, mažamoksliai, savo tarnybos įsikibę, o dirbti tingi. Papratę tik savo valdžią reikšti ir kuo didesnę naudą gauti. Ir dar labai stengiasi savo rankoje laikyti pirmininką. Jau ne vienas pirmininkas, jų apsuptas, per daug pradėjo vaišintis ir ūkio reikalų nežiūrėti. Atsakyti tekdavo pirmininkui, nes jį rajono valdžia geriausiai mato ir pirmiausia čiumpa. O tikrieji kaltininkai lieka savo vietose, laukia naujo pirmininko ir patyliukais galvoja, kaip čia reikės apie jį apsisukti".

Atlyginimai:

"Tiesoje" skaičiau apie "auksinį" ir "šiaudinį" darbadienį. Mūsų kolūkyje darbadienis irgi labai nevienodas. Nesvarbu, ar vadovas gerai dirba, ar blogai, įvykdė planus ar ne, jis vis tiek gauna pastovų atlyginimą. Pavyzdžiui, pirmininkas gauna kas mėnesį 150 rublių, buhalteris — 120, agronomai — 110, fermos vedėja — apie 120, brigadininkai — po 50 rb. ir dar daug darbadienių. Netgi sandėlininkas gauna 30 rb. ir darbadienius. Mes suprantame, kad vadovų darbas atsakingas, jie turi daug rūpesčių. Bet kodėl jie neatsako už visą tvarką ūkyje? Kodėl jie pasiima pinigus, nors ne visada juos uždirba? Mes, laukininkystės darbininkai, sunkiai uždirbame darbadienį ir labai jį branginame. Mums šykšti darbadienių, nes vis laikosi taisyklės, kad nereikia jų pūsti. O juk paprastų žmonių darbu visas kolūkis laikosi. Jei metai blogi ar kas nepavyko dėl vadovų kaltės — mes atsakome savo uždarbiu . . ."

Nuo kolchozo prie sovchozo

"Sklinda kalbos, kad teks jungtis prie tarybinio ūkio. Matome, kad ten žmonės tiek pat dirba, bet geriau uždirba. Darbštūs ir sąžiningi kolūkiečiai to prijungimo laukia. Nenori tik visokie pataikūnai, kuriems ir dabar geras gyvenimas".

A SALUTE TO BROTHERHOOD WEEK

sponsored by

The National Conference of Christians and Jews

WE THE CITIZENS OF THIS GREAT COMMUNITY JOIN HANDS WITH CIVIC AND RELIGIUOS LEADERS FROM ALL OVER THE UNITED STATES — IN ENDORSING THE DEDICATED PRINCIPLES OF THE NATIONAL CONFERENCE OF CHRISTIANS AND JEWS — A CIVIC ORGANIZATION OF RELIGIOUSLY MOTIVATED MEN AND WOMEN WHO SEEK TO PROMOTE UNDERSTANDING AND COOPERATION AMONG PEOPLES OF ALL RELIGIOUS FAITHS, AND ETHNIC GROUPS THROUGH EDUCATION AND DISCUSSION, WITHOUT COMPROMISE TO THE INDIVIDUALS OWN RELIGIOUS BELIEFS!

Happy and joyous Brotherhood Week to all our friends and customers

FEDERAL LANES
51 AUTOMATIC LANES
977 W. Frand St.
ELIZABETH
New Jersey
Call 201 EL 2-1350

May Brotherhood Week, unite all people into a closer bond of love and consideration
Peace of mind to all

OCCO MANUFACTURING CORP.
8 Romanelli Ave
South Hackensack N J.
Call us for your requirements
May we serve you?
(201) DI 2-8984

Happy and joyous Brotherhood Week to all our friends and customers

A. B. C... FREIGHT CO.
BOX X
J. F. Kennedy Airport
JAMAICA L. I., N. Y.
656 - 8020

Success to all our friends and customers for Brotherhood Week

AJACKS
Manufacturing Company
Also
General Machine Works
Truck Tanks and
Pressure Vessels
All Metals
112-122 Roosevelt Ave
Belleville N.J.
(201) PL 9-8700

Happy and joyous Brotherhood Week to all our friends and customers

ALLIED AIRMOTIVE
INC.
Authorized Beechcraft Sales and Service
Student Instruction Charter Service
Let Allied put you in the Pilot's Seat
355 Commack Road
Deer Park Airport
Call 516 MO 7-6060

Happy and joyous Brotherhood Week to all our friends and customers

ALLIED MUTUAL FUNDS CO
INC
200 W 34th St. N.Y.C.
LA 4-5233-4
Mutual Funds and Insurance Stock Specialists
If you would like to be placed on our mailing list and receive our Year-at-a-Glance Calendar write or call LA 4-5233-4

Happy and joyous Brotherhood Week to all our friends and customers

AN-DOR AGENCY
INC.
Anthony J Notarfrancesco
Complete Insurance Service
Marine Fire Home Owners, Industrial, Auto Life Accident and Health
Commercial - Professional Individual
116 Venetian Blvd. Lindenhurst L.I.
516 TU 8-4688

Happy and joyous Brotherhood Week to all our friends and customers

ANDY'S
MAILING SERVICE Inc
Plate Embossing and Addressing and Mailing.
Prompt Pick ups and Delivery
122 East 25th Street
N. Y. C.
Call GR 5-5860

Happy and joyous Brotherhood Week to all our friends and customers

ARTISTIC MARBLE WORKS
One of Americas Largest Mer's of Fine Marble from all over the world
126 Grand Ave
RIVEREDGE N. J.
201 HU 7-1797

Happy and Joyous Brotherhood Week to all our friends and customers

N. A. BRUNO & CO INC
170 Waverly Place
New York City N. Y.
WA 9-2748

Happy and joyous Brotherhood Week to all our friends and customers

ATLAS PATTERN & MODEL WORKS
X-RAY QUALITY CASTINGS
179-189 Morgan Ave
Brooklyn
HY 7-3990

Success to all our friends and customers for Brotherhood Week

AUSTIN W. MORAN
FUNERAL HOME
For Integrity Dependability and Ethics
121 SIXTH AVE
Brooklyn, N. Y.
Call NE 8-3171

Happy and joyous Brotherhood Week to all our friends and customers

BENJAMIN
Electrical Engineering Works, Inc.
Electrical Contractors
Lighting - Power - Controls
Maintenance
24 Hour Emergency Service
589 Broadway
New York City
BE 3-8200

Happy and joyous Brotherhood Week to all our friends and customers

BLAIR & CO.
172 North 11 St.
Brooklyn, N.Y.
CANNED FRUIT JUICES AND DRINKS
Individual Use
Sanitary Service Containers
Call EV 8-0625

Happy and joyous Brotherhood Week to all our friends and customers

C. & C. MEAT MARKET
For the Finest in Meats
176 Rockaway Ave
VALLEY STREAM L. I.
Call 516 VA 5-2695

Happy and joyous Brotherhood Week to all our friends and customers

CAPITOL MARKET
House of Quality
Catering to Hotels and Institutions
We have the finest
Black Angus Meat
76 Richmond Ave Port Richmond
Staten Island N.Y.
For fast prompt service
Call YU 1-2515

We Laud and Support Brotherhood Week

The Chas. Peter Nagel Funeral Home
352 East 87th St NYC AT 9-2221
For many years, a superior Funeral Service giving comfort and solace to those in grief
Funeral from $225
Every wish observed
Chapels in all localities

CLUB CATERERS INC
at
SKYLINE CLUB
30 Burma Road
Exit - 14B - N.J. Turnpike
Jersey City
Banquets - Weddings
Luxurious accommodations for 50 to 800 persons
Spacious parking facilities
Phone 201 432-6800

Success to all our friends and customers for Brotherhood Week

DAVIS WALLPAPER CO.
INC
Shipped to all parts of U.S.A.
We carry a complete line of Wallpapers.
Call MU 5-8426-7

Happy and joyous Brotherhood Week to all our friends and customers

DITTA FERRARA
MERCADANTE BROS
French and Italian Pastry
Specializing in Wedding Trays and Cakes
Spumoni Gelati and Rum Cakes
183 Bloomfield Ave
NEWARK
Call 201 483-8916

Happy and joyous Brotherhood Week to all our friends and customers

ENGEL BROS MOVING
901 Julia St.
ELIZABETH N. J.
201 354-7800

Success to all our friends and customers for Brotherhood Week

FIELD ELECTRIC COMPANY
Service Is Our Motto
34 Buckley Ave
PORTCHESTER N. Y.
914 WE 9-6300

FLEUR DE LIS CATERERS
96-01 Jamaica Ave., Woodhaven
HI 1-8800
Six large rooms including one able to seat 1,000 people for industrial exhibits and dinners and weddings
Also, the
CYPRESS MANOR AND FLEUR DE LIS
870 Cypress Ave., Ridgewood
EM 6-6700

Happy and joyous Brotherhood Week to all our friends and customers

HAND CRAFT GOLF
COMPANY
466 Maple Ave
WESTBURY L. I.
516 ED 4-6320
Ask for Mr. Pat Siniscalchi

Happy and joyous Brotherhood Week to all our friends and customers

HENRY WEYDIG & SON
INC
FUNERAL HOME
13-39 - 122nd Street
COLLEGE POINT L. I.
FL 9-8563

Happy and joyous Brotherhood Week to all our friends and customers

HYSTER COMPANY
Fork Truck all capacities
New and Used
Rental Purchases
Lease time payments terms
58-55 Queens Midtown Expressway
Maspeth 78 N.Y.
IL 7-2666

We heartily support Brotherhood Week regardless of race, color, creed, or religion

FLEMING
ROOFING & CONTRACTING
220 Ferris Ave, White Plains NY
The very best in quality roofing and contracting — guaranteed work at the right price — Call us for estimate.
No obligation whatsoever
Phone 914 White Plains 9-3881

Happy and joyous Brotherhood Week to all our friends and customers

HORAN ENGRAVING
CO. INC.
Open Day and Night
Line Cuts
Halftones - Color Plates
44 West 28th Street
N. Y. C.
Phone MU 9-8585

Success to Brotherhood Week

HUBB REAL ESTATE CO.
E. Holland & Benjamin Rattenstein
Specialists in
REAL ESTATE
Sales, Rentals, Mortgages and Insurance
1202 Avenue J
Brooklyn, N. Y.
CL 8-6820

Success to all our friends and customers for Brotherhood Week

IBERIA TAVERN
& RESTAURANT
For the Finest of Liquors
Edmund & Al Moraes
your genial Hosts
82 Ferry St.
NEWARK N. J.
MI 2-9091

Happy and joyous Brotherhood Week to all our friends and customers

INTER STATE EXPRESS
INC.
All General Merchandise
Direct service New York to California
Chicago Commercial Zone
48-60 34 St.
Long Island City, N. Y.
212 361 - 7420

Happy and joyous Brotherhood Week to all our friends and customers

ISLAND INN
For the Finest of Foods
Open 7 days a week
Enjoy our Sunday Dinners
Old Country Road
WESTBURY L. I.
Call 516 PI 1-3430

Happy and joyous Brotherhood Week to all our friends and customers

JIMMY'S CHOP HOUSE
Finest In Sea Food
1973 FLATBUSH AVE
BROOKLYN, N. Y.
Call ES 7-9212

Joe's Kozy Bar & Kozy Lanes
Italian-American Restaurant
(Open every day 12 noon)
Italian-American Smorgasbord
(Open every day 5 PM)
(Sundays & Holidays 2 PM)
14 Brunswick Bowling Alleys
(Open Bowling Tues., Wed., Thurs., Sat. and Sun.)
Catering to Parties and Banquets from 10 to 200 people
Route 35 Morgan, N. J.
(201) PA 1-9710

Happy and joyous Brotherhood Week to all our friends and customers

JOHN J. FLYNN
REAL ESTATE APPRAISING
Fire and Liability
Kings Park & Main St.
KINGS PARK, L.I.
(516) 269-9664

Happy and joyous Brotherhood Week to all our friends and customers

JONES FORWARDING AGENCY
681 FRANKLIN AVE
BROOKLYN, N. Y.
Call
UL 7-5314

Success to all our friends and customers on Brotherhood Week

KISKATOM WOODWORKING SHOP
FOR THE FINEST IN WOOD
R. D. 1
CATSKILL, N. Y.
518 OR 8-3370

Succes to all our friends and customers for Brotherhood Week

KUEHNEL
Sheet Metal Co Inc
Sheet Metal and Tinsmith Work
Automatic Warm Air Heating
All Work Guaranteed
544 West Montauk Highway
LINDEN HURST, L. I.
516 TU 8-4849

Succes to all our friends and customers for Brotherhood Week

LEADER SALES CORP.
World's Fair Lollipops, Nuts, Taffee and various other Non-Chocolate candy products
525 Northern Blvd.
Great Neck, New York
Telephone: 516 Hunter 7-7691

Succes to all our friends and customers for Brotherhood Week

LIBBY'S DINER & BAR
Open Day and Night
Serving cocktails and excellent food from a sandwich to a full course dinner.
Catering to parties.
Hercules Libby prop.
493 Old Country Rd. & Albany Ave,
Westbury, L.I.
516 ED 4-2444

We welcome and laud Brotherhood Week — may it create unity for all

LONG ISLAND HOFBRAU
Since 1929 a byword for temptingly wholesome family dinners at moderate prices prepared by expert chefs — Visit us for a taste treat
80-09 Broadway
Elmhurst, Queens
Open Sundays from 1 to 10 PM.
IL 8-1565

Happy and joyous Brotherhood Week to all our friends and customers

LOURDES INSTRUMENT
CORP
Manufacturers of Centrifuges
Homogonizers
Mechanical Disintegrator
Specialized Instruments
656 Montauk Ave
Brooklyn 8, N. Y.
NI 9-2860

Happy and joyous Brotherhood Week to all our friends and customers

LOUIS RESTAURANT
"ITALIAN FOOD"
BANQUETS & WEDDINGS
2210 Kenigan Ave.
Union City, NJ
201 - 867-9304

Happy and joyous Brotherhood Week to all our friends and customers

MAPLE REST HOME
A Home Away From Home
61 Rolston Ave
WEST SAYVILLE L.I.
516 LT 9-4840

Succes to all our friends and customers for Brotherhood Week

McCULLOUGH ABSTRACT CO
Agent for Home Title Guaranty Company
1 Essex Street
HACKENSACK N J.
Phone 201 342-0799

Succes to all our friends and customers for Brotherhood Week

METROPOLITAN PETROLEUM
COMPANY
235 East 42nd Street
New York City N. Y.
TN 7-4141

Happy and joyous Brotherhood Week to all our friends and customers "Flowers For All Occasions"

MORNINGSIDE GREENHOUSE
West Broadway
HALEDON
201 AR 4-7400

Succes to all our friends and customers for Brotherhood Week

MURRY'S
Service Is Our Motto
Garage - Gas Station
Foreign Car Parts
6423 2nd Ave
Brooklyn, N. Y.
HY 2-5383

Succes to all our friends and customers for Brotherhood Week from

MURRAY'S DELICATESSEN
For the Finest in Delicatessen
34 Lexington Ave N. Y. C.
Call GR 5-6330
We have Outgoing Orders

Happy and joyous Brotherhood Week to all our friends and customers

QUALITY DOG FOOD
DISTRIBUTOR
Triumph Dog Foods
Prescription Diets
Fresh, Canned Dry Foods
208 W Linden Ave
LINDENWOLD
Home Delivery
609 783-2594

Expanding to Provide the Newest Catering Facilities Anywhere
6 Banquet Rooms to Accommodate any type Function

QUEENS TERRACE
69th St. & Roosevelt Ave.
WOODSIDE
OL 1-7575

Succes to all our friends and customers for Brotherhood Week

THE
OLD SEIDELBURG
For The Finest In Food
626 THIRD AVE
N. Y. C.
Call TN 7-2678

Success to all our friends and customers on
BROTHERHOOD WEEK
CUMBERLAND MUTUAL Fire Insurance Co
164 W. Broad St.
Bridgeton N. J.
609 451-4050

Happy and joyous Brotherhood Week to all our friends and customers

OXFORD AUTO BODY
Service Is Our Motto
44 Howell St
JERSEY CITY N. J.
Call 201 798-9675

Happy and joyous Brotherhood Week to all our friends and customers

P & G. QUALITY CLEANERS
916 E 233rd Street
BRONX, N. Y.
Call OL 5-9420
For Fast Prompt Service

Happy and joyous Brotherhood Week to all our friends and customers

PACE FORD
2351 Bedford Ave
Brooklyn, N. Y.
CL 8-7200
Ask for Mr. Blumenthal
PACE FORD
4825 Kings Highway Blyn.
CL 8-7200
Ask for Mr. Assabi

We heartily are in accord with Brotherhood Week
May it bring all peace of mind

PARK ABBEY
Funeral Chapel, Inc.
A superior Funeral Service, personalized service of dignified simplicity
TA 3-5015
1430 Unionport Road
Parkchester Bronx
—— Parking ——

Happy and joyous Brotherhood Week to all our friends and customers

PAUL CARLYLE STUDIOS
Complete Art Service
Layout Illustrations - Mechanicals
Photo Retouching Color
Black and White
Packaging
40 W 57th St. N. Y. C.
Call JU 6-8770

PLOW & HARROW
MOTOR INN
One of L.I's most luxurious Motor Hotels
38 Air Conditioned Rooms
Cocktail Lounge & Restaurant
Phone, TV and Hi-Fi in each room
Courteous room service.
All Credit Cards Honored.
E. Farmingdale
Route 109
516 - MY 4-7100

PREAKNESS DAIRY
INC.
PREFERRED FARM FRESH PRODUCTS
Your Neighbor's Choice
Since 1916
PREAKNESS
694 - 0620

Succes to all our friends and customers for Brotherhood Week

RAPID ART SERVICE
304 E 45th Street
New York City N. Y.
Call MU 3-8215

ROZILDA LABORATORIES
CHEMICAL MANUFACTURERS
DETERGENTS
Photographic Powders
(X-Ray Solutions)
Surface Active Agents
814 Madison Street
Hoboken, NJ
New Jersey (201) 659-0734
New York (212) PL 7-1738

Atvirybė laikui, ištikimybė idealui

Būti atviram laikui — tai drąsiai sutikti jo vėjus, bailiai nesislepiant, neužsimerkiant. Bėgančio laiko sukelta srovė atnešė mums pažangą, jos vagoje žmonija augino kultūrą, civilizaciją. Metų tekėjimas atskirus asmenis subūrė į bendruomenes, išmokė visuomeninių santykių, brandino kūrybą.

Tačiau neretai pasitaikydavo ir audros, kurių krituliai ne vienu atveju buvo nuodingi. Sunaikindavo žmogaus charakteringiausias žymes, paversdavo jį žemesne būtybe, fiziškai arba dvasiškai žūdavo ištisos tautos. Šių audrų, šių baisių epidemijų būtų išvengta, jei žmogus išlaikytų laiko nepaliestus idealus — krikščioniškuosius ir tautinius. Ištikimybė idealui — apsauga nuo žuvimo.

Atvirybė laikui, ištikimybė idealui — nuolatinės pažangos laidas. Šiuo šūkiu 1965 liepos 3-4 Toronto, Kanada šaukiamas ateitininkų kongresas. Jam intensyviai ruošiamasi, rengimo komitetui primininkaujant dr. J. Sungailai. Šūkio rėmuose žvilgsnis į ateitininką žmogų ir kūrėją yra pagrindinis kongreso tikslas. Ateitininkas žmogus ten bus pristatomas svarstymų forma (dr. A. Sužiedėlio ir dr. J. Girniaus paskaitos, seminarai). Ateitininkas kūrėjas išryškės darbais ir laimėjimais, kongreso metu pademonstruotais.

Per dešimtmečius

Ar kongreso šūkio tikslas yra ateitininkijos pagrindinių bruožų pabrėžimas, ar priminimas, kad ateitininkai praeityje buvo akli laikui, kad į savus idealus žiūrėjo paviršutiniškai?

Yra istorija, yra praeitis. Metų paliktų žymių išnaikinti negalima, gi ateitininkijos amžius nėra trumpas. Kas atgal pažvelgs, ras atsakymą.

Ištikimybė idealui 1911 sušaukė draugėn būrelį lietuvių studentų, šį judėjimą pradėjusių. Ištikimybė idealui iš mažo skaičiaus ateitininkiją išaugino į tvirtą Lietuvos inteligentų, studentų bei moksleivių organizaciją. Idealas skatino sunkiai ir kietai dirbti nepalankiose sąlygose, kurti krikščioniškoje dvasioje, aukoti asmeninį labą, skursti, atsisakyti pramogos ir prabangos. Nepriklausomybė s kovų metu ateitininkų moksleivių ištisos klasės išėjo savanoriais. Bolševikų ir vokiečių okupacijų laikotarpiais rezistencijoje ateitininkija atliko milžinišką uždavinį. Aukos Rainių miškely, Praveniškiuose, koncentracijos stovyklose, Lietuvos miškuose partizanaujant liudija, kad idealas nebuvo aplenktas.

O atvirumas laikui?

Ateitininkijos pastangomis išaugo objektyvi, santūri bei atspari, pažangi, bet nesiblaškanti katalikiškoji visuomenė. Daugumoje ši visuomenė tautinę kūrybą (filosofija, literatūra, ekonominis judėjimas, techninė pažanga) tempė Vakarų pusėn, juos prisivydama arba net pralenkdama tas tautas, kurios dvidešimtojo amžiaus pradžioje lietuvių nenorėjo laikyti civilizuotais. Laiko pulsą atidžiai stebėdami, ateitininkai nepavėlavo atkreipti dėmesį į miestų darbininkiją, sulaikydami ją nuo suraudonėjimo. Pajutę įsivyraujant tuščią miesčioniškumą, didelę jėgą metė kaimo pusėn, kad jį apsaugotų nuo pasinėrimo negalvojančion, nesvarstančion, beidėjinėn masėn.

Šiandien

Šiuo laiku, už tėvynės sienų atsidūrus, kyla skirtingi uždaviniai, supa skirtinga aplinka ir darbo sąlygos. Liekant ištikimiems savam idealui, laikas turi būti interpretuojamas atsargiai. Išeivijoje didelį skaičių inteligentijos išsiauginusi, savoje globoje subūrusi tirštą būrį jaunimo, ateitininkija turi atidžiai stebėti, kad pirmųjų kūryba, o antrųjų pasiruošimas vyktų tinkama kryptim, su atsargiu atvirumu laikui, su nepalaužiama ištikimybe idealui. Tad savaime suprantama, kad kongresas pasirinko šį šūkį. Tačiau suvažiavimai, seimai, kongresai tik svarsto, bet nevykdo. Kongreso šūkis turės būti paliktas visai šios organizacijos veiklai ateityje.

Asta

Turime iškovoti Lietuvai laisvę

Kongresmanas Griffiths (D. - Mich.) įnešdama rezoliuciją, reikalauja Lietuvai laisvės ir nepriklausomybės.

KONGRESM. MARTHA W. GRIFFITHS

Los Angeles, Calif. — "Turime iškovoti Lietuvai pilną laisvę ir nepriklausomybę," — kalbėjo kongresmanė **Martha W. Griffiths** (D.-Mich.), įnešdama rezoliuciją Lietuvos laisvinimo reikalu. Šia proga ji rašo Rezoliucijoms Remti Komiteto vadovybei: "...Dėsiu visas pastangas, kad šis įstatymo projektas būtų dar šiais metais priimtas..."

Rezoliucijas Pabaltijo kraštų laisvinimo klausimu įnešė dar kongresmanai (**Robert Mc Clory** (R.-Ill.), **Ray J. Madden** (D.-Ind.), ir **James Roosevelt (D.** -Calif.). Visa eilė senatorių ir kongresmanų yra pažadėję įnešti rezoliucijas Lietuvos bylos reikalu vasario mėnesį. Šiame Kongrese jau yra įnešta 24 rezoliucijos.

Rezoliucijoms Remti Komitetas pasiryžęs išgauti kiek galima daugiau rezoliucijų iš senatorių ir kongresmanų ir vieną iš jų pravesti dar šiais metais. Be abejo, tai yra nepaprastai didelis žygis. Čia reikalinga visų lietuvių talka ir parama. Visi kviečiami prisidėti prie šio žygio darbu bei paremti piniginе auka. Visais rezoliucijų reikalais rašyti: Rezoliucijoms Remti Komitetas, Post Office Box 77048, Los Angeles, Calif. 90007.

Prisiminkime rezoliucijų autorius padėkos laiškučiais; parašykime jiems po keletą žodžių iš viso krašto.

IT.

Vasario 27

Waterburio Lituanistikos Mokyklos

ŠV. JUOZAPO MOKYKLOS AUDITORIJOJE

29 John Street, Waterbury, Conn.

rengiamas

tradicinis

UŽGAVĖNIŲ BALIUS

programoje:

BOSTONO VYRŲ SEKSTETAS

vadovaujamas komp. JULIAUS GAIDELIO

Meniška dekoracija. Spalvingas apšvietimas. Europietiškas Radionovo orkestras. Tradiciniai Dunojaus valsai. Kitos įvairenybės.

- Užgavėnių bufetas
- Kilnieji gėrimai

7 val. vak. — 2.50 dol.

Rezervacijos būtinos.

Skambinti — 756-5173

TĖVŲ KOMITETAS

Lietuvos nepriklausomybės minėjimas Pittsburghe, Pa.

Lietuvos nepriklausomybės minėjimas įvyks vasario 14, sekmadienį. Ryte 10 v. šv. Kazimiero bažnyčioje kun. V. Karaveckas aukos mišias Lietuvos intencija.

Minėjimas ir banketas įvyks 4 v. popiet šv. Kazimiero parapijos svetainėje. A. Kasulaitis, Vliko narys, pasakys pagrindinę kalbą. Pakviesta Pennsylvanijos aukščiausio teismo teisėjas M. Musmano, Pittsburgho majoras J. Barr, kongresmanas J. Fulton, ukrainiečių atstovas M. Komichak.

Meninę programą išpildys šv. Pranciškaus akademijos mokinės, vadovaujamos sesers De Salle; šv. Kazimiero ir šv. Petro ir Povilo iš Homestead mokyklų mokiniai. Vadovauja sesuo Amabilis ir vargonininkė B. Straiter. Po banketo bus programa apatinėje salėje. Bus galima pasivaišinti ir pasikalbėti su pažįstamais.

Amerikos Lietuvių Tarybos skyrius kviečia visus kuo gausiau dalyvauti. Įėjimas į banketą 2.50 dol.

Valdyba

WATERBURY, CONN.

Parengimas Balfo naudai

Vasario 16, antradienį, 6:30 v. vak. prasidės pobūvis Balfo naudai, lietuvių klubo patalpose (103 Green St.), Danutė Venclauskaitė kasmet vasario 16 suruošia pobūvį savo tėvų, adv. Kazimiero ir Stanislavos Venclauskių, labdaringos ir patriotinės veiklos atminimui pagerbti. Visos svečių sudėtos pajamos eina Vasario 16 gimnazijai remti. Vaišių išlaidas D. Venclauskaitė visada apmoka pati savo pinigais. Į parengimą kviečiami visi.

Kor.

—o—

Tradicinis užgavėnių balius

Jau dešimti metai, kaip Waterbury rengiamas užgavėnių balius. Jo pelnas skiriamas lituanistinei mokyklai palaikyti.

Šiemet toks tradicinis užgavėnių balius bus vasario 27 šv. Juozapo parapijos salėje. Pradžia 7 v.v.

Programoje bus kompozitoriaus Juliaus Gaidelio vadovaujamas Bostono vyrų sekstetas, kuris yra susilaukęs gražaus pasisekimo įvairiuose koncertuose. Salę specialiai dekoruoja dail. Kazys Jatužis, apšvietimą tvarko inž. Jonas Kasputis iš Bristolio. Šokiams gros Edvardo Radionovo orkestras iš Hartfordo. Baliaus metu laimėjimam leidžiamas P. Jurkaus paveikslas.

Svečių priėmimu rūpinasi Aldona Raugalienė, Antanas Paliulis, Viktoras Vaitkus. Bilietų gaunama prie įėjimo.

v.v.

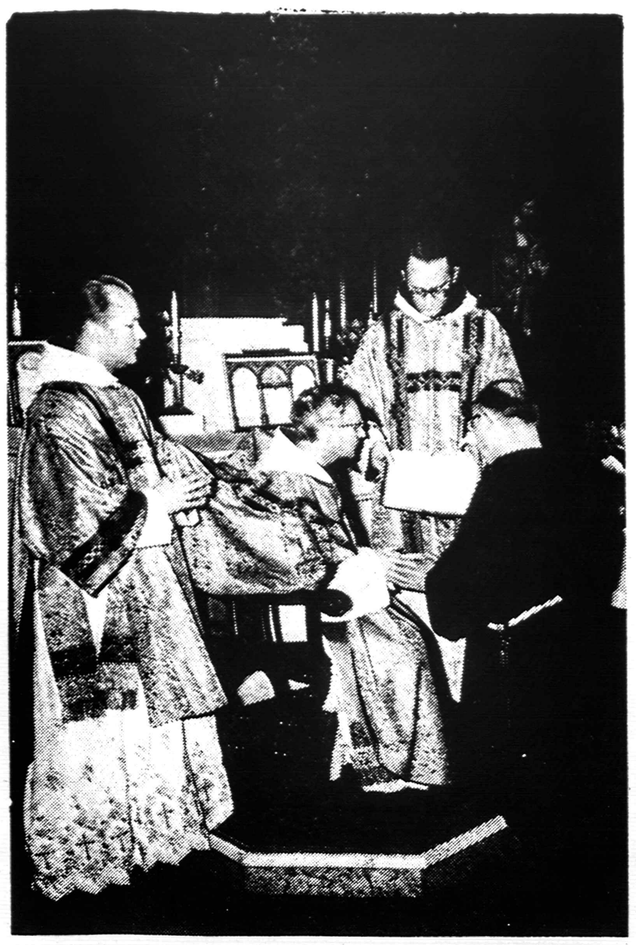

TĖV. KORNELIJUS BUČMYS, O.F.M. daro amžinuosius vienuolinius įžadus priima provincijolas T. Leonardas Andriekus. Dešinėje stovi T. Eugenijus Jurgutis, kairėje — T. Rafaelis Šakalys.

ATĖJO TINKAMU LAIKU

Tėv. Kornelijaus Bučmio vienuolinių įžadų proga vasario 2 liks visos lietuvių pranciškonų šv. Kazimiero provincijos atminty. Tą dieną Kennebunkporto vienuolyne padarė amžinuosius vienuolinius įžadus **t. Kornelijus Bučmys.**

Iškilmė buvi jaudinanti ir nuotaikinga. Amžinųjų vienuolinių įžadų apeigos ilgos bei gilios. Pasižadama iki mirties pasilikti vienuolijoje, laikantis trijų evangelinių patarimų, vienuoliškos regulos ir statutų. Apeigoms vadovavo provincijolas. Jas stebėjo šv. Antano gimnazijos mokiniai, mokytojai ir lietuviai pranciškonai, suvažiavę iš kitų vienuolynų.

Tėv. Kornelijaus kelias pas pranciškonus nėra eilinis. Jis atvyko pas mus prieš ketverius metus, jau būdamas pasauliečiu kunigu su aukštuoju mokslu ir žurnalistiniu talentu. Nėra dažnas atvejis, kad pasauliečiu kunigas taptų vienuoliu. T. Kornelijus yra vienas iš tų, kurie nugirdo Dievo balsą kviečiantį siekti tobulumo vienuoliniame kely ir suvokė to kelio prasmę dabarties religinių bei tautinių mūsų uždavinių akivaizdoje.

Tėv. Kornelijus — tada **kun. dr. Antanas Bučmys** — atvyko pas lietuvius pranciškonus prieš ketverius metus. Atlikti naujokyno jis buvo pasiųstas į Kaliforniją. Ten gavo vienuolinį vardą ir padarė trimetinius įžadus. Grįžęs vienuoliu, tuoj buvo paskirtas į lietuvių pranciškonų vadovaujamą Prisikėlimo parapiją Toronte, pastoraciniam darbui. Jau bus treji metai, kai ten jis rūpestingai vykdo uždėtas pareigas, sunkiai besutekdamas laiko rašymui. Parapija didelė, daug reikalaujanti iš kunigų, tapo Tėv. Kornelijaus pagrindine veiklos dirva. Bet ir čia jis neatsiskyrė su savo plunksna. Rašė religinius straipsnius pranciškonų leidžiamiems laikraščiams, parengė gegužinėms pamaldoms knygą — "Marijos mėnuo". Tačiau visų labiausiai T. Kornelijus pasireiškė lietuvių spaudoje filmų recenzentu. Daugelyje laikraščių jis nuolat vertina naujausius filmus, iškeldamas jų teigiamas ir neigiamaes žymes. Į filmų sritį jis žiūri kaip į savotišką pastoracinį lauką, iš kurio rauna kenksmingas piktžoles ir skina gražiuosius žmogiškos buities žiedus. Kažin ar rastusi kitas lietuvis dvasininkas, taip giliai pažįstąs filmų sritį ir taip sudomintas jų moraliniu bei estetiniu vaidmeniu šių laikų žmogui, kaip Tėv. Kornelijus.

Šiaip kilme jis žemaitis, gimęs 1927 Kretingoje. Ten jis baigė pranciškonų gimnaziją ir įstojo į Telšių kunigų seminariją. Karo vėtrucse po metų turėjo keltis į Eichstaetą Vokietijon, iš ten — Romon, kur studijuodamas ir veikdamas pastoracijoje, praleido 10 metų. Romoje išėjo teologijos mokslą ir 1949 buvo įšventintas kunigu. Aukštosiom studijom pasirinko kanonų teisę, kurią baigė daktaro laipsniu. Po to jis porą metų teisės šakoje dar stiprinosi Romos Rotos tribunole, Koncilijo kongregacijoj ir vadinamoj Kilmingųjų Akademijoje. Pasilavinęs parapiniame darbe Romoje, 1955 persikėlė į Ameriką. Sustojo Kalifornijoje ir ilgiausiai išbuvo Los Angelės lietuvių parapijoje. Į pranciškonų ordiną įstojo 1961.

Lietuviai pranciškonai Tėv. Kornelijaus asmenyje susilaukė gero talkininko. Išsilavinęs moksluose, kruopštus pareigose, sugebąs rašyti — jis yra mums tikra Dievo dovana.

Tėvo Kornelijaus galutinis nuosprendis pasilikti su mumis primena anuos įdomius laikus po I pasaulinio karo. Rusų priespaudoj, jau visai baigiant išmirti pranciškonams Lietuvoje, juos atgaivino pasauliečiai kunigai. Tada atsirado nemaža idealistų, kurie, atsižadėję žymių parapijų klebonystės, įžengė į apleistą Kretingos vienuolyną. Susipažinę su pranciškonų gyvenimu Vokietijoje, jie tapo Lietuvoje vienuolynų viršininkais, provincijolais ir šv. Pranciškaus idėjų skelbėjais. Be jų kažin kada ir kaip būtų atsistojusi ant kojų lietuvių pranciškonų šv. Kazimiero provincija.

— **Dr. Petras Pamataitis,** Los Angeles, Calif., L.N. Talkos atstovybės pirmininkas Kalifornijoje, savo laiške, skirtame Nepriklausomybės Fondo rėmėjams ir L.N. Talkos bičiuliams, ragina visus prisiminti savo piniginе auka Rezoliucijoms Remti Komitetą, nes "per 4 metus tas yra nudirbęs labai didelį darbą Lietuvos laisvinimui..."

Baltimorės žinios

Lietuvos nepriklausomybės minėjimą vasario 14 rengia Baltimorės Lietuvių Tarybą ir Bendruomenė. Šv. Alfonso bažnyčioje 10 val. bus iškilmingos mišios už žuvusius dėl Lietuvos nepriklausomybės ir dabar kenčiančius pavergtoje Lietuvoje. Kunigai kviečia gausiai dalyvauti tose mišiose. Vasario 20 lietuvių svetainės salėje bus vakarienė. Visus kviečia Tarybos pirmininkas Tomas (Gray) Grajauskas. Dalyvaus Baltimorės miesto, Marylando valstybės pareigūnai, kurie atjaučia lietuvių tautos nelaimę, yra mūsų draugai ir dirba Lietuvos laisvei atgauti.

Ištikimybės dovanos buvo išdalintos toms sodalėms, kurios ištikimai kiekvieną pirmą mėnesio sekmadienį per 8:30 mišias bendrai priėmė šv. Komuniją. Išdalinta vasario 7 sekmadienį per 7:30 mišias. Mišias aukojo sodalių dvasios vadas kun. A. Dranginis. Dovanas išdalino klebonas prelatas L. Mendelis. Vyresniųjų sodalių buvo 68, o jaunesniųjų — 25. Po mišių visos susirinko į mokyklos salę, kur skaniai vaišinosi Švč. Vardo draugijos pagamintais pusryčiais. Po pusryčių įvyko susirinkimas.

Suaugusiųjų klubas rengia pasilinksminimo vakarą ("Luau Party") vasario 13, šeštadienį, šv. Alfonso mokyklos patalpose. Visi nariai raginami gausiai dalyvauti. Bus progos maloniai praleisti kelias valandas su savo pažįstamais.

Šv. Alfonso mokyklos vaikai, pusmečio egzaminus baigę, sulaukė malonios staigmenos. Klebonas prel. Mendelis parūpino kine populiarią filmą "Mary Poppins". Vaikučių garsus juokas rodė, kad jie buvo patenkinti. Dėkojo klebonui už gerą širdį ir suteiktą malonumą.

Šv. Alfonso jaunimas, kuris priklauso C.Y.O., dalyvaus Baltimorės 'Bullets' krepšinio rungtynėse vasario 19. Jų dvasios vadas kun. J. Antoszewski tuo būdu stengias paįvairinti veikimo programą.

Juozas Pazneika, gimęs ir augęs Baltimorėje, staiga mirė vasario 2 university ligoninėje. Velionis buvo prekybininkas, turėjo įvairius verslus įvairiuose miesto rajonuose. Gedulingos mišios buvo šv. Alfonso bažnyčioje sausio 6. Palaidotas Holy Redeemer kapinėse. Liko nuliūdę: seserys Ona, Marytė ir Annabelle, broliai Jonas ir Alfonsas.

Vincas Lukaševičius (Lukas), senos kartos lietuvis, ilgai gyvenęs Baltimorėje, mirė vasario 3 savo namuose (Hollins St.) Velionis vaidino svarbę rolę Lietuvių organizacijų parengimuose, iki susirgo. Kelerius metus negalavo. Prižiūrėjo jo gera žmona Ona. Velionis kadaise buvo lietuvių svetainės šefas (manager). Penki kunigai aukojo mišias už jo sielą šv. Alfonso bažnyčioje vasario 8 d. Palaidotas Holy Redeemer kapinėse. Liko nuliūdusi žmona Ona.

Jonas Obelinis

Tų garbingų kunigų pionierių takais atėjo dabar pas mus ir Tėv. Kornelijus. Atėjo tinkamu laiku, nors kitom aplinkybėm. Šiandien pranciškonų užsimojimai yra labai įvairūs ir dideli. Mums rūpi spauda, jaunimo auklėjimas, kultūros centrai... O mūsų būrelis gi nėra gausus. Jo papildyti neskuba šių dienų lietuvių jaunimas, rodos, lyg nebejžvelgdamas tų aukštųjų dvasinio gyvenimo idealų grožio ir prasmės. Vienok visiems turėtų rūpėti, kad lietuvių vienuolių veikla būtų tęsiama čia ir tėvynėje.

Tokioje padėtyje ypač miela skelbti Tėv. Kornelijaus amžinųjų vienuolinių įžadų įvykį ir tikėtis, kad jis paskatins daugelį susimąstyti.

Tėv. Leonardas Andriekus, O.F.M.
provincijolas

IŠ VISUR

—**Worcesterio lietuvių dėmesiui** Vytautas Pigaga kandidatuoja į Massachusetts valstybės senatorius — užimti vietai buvusio sen. Williamo Flemingo, kuris gubernatoriaus paskirtas teismo sekretorium. Rinkimai bus vasario 23. Nors Vytautas Pigaga turi net 6 konkurentus, bet gali būti išrinktas, jeigu visi lietuviai 4, 5, 6, 7, 8 apylinkių (wards) ir Leicesterio bei Millbury atiduos savo balsus už V. Pigagą. Jis būtų pirmasis lietuvis senatorius Massachusetts valstybės seime. Paremkime savo tautietį!

— **Kun. Vincas Vilkutaitis,** buvęs ilgametis šv. Jurgio parapijos klebonas Clevelande, sulaukęs 81 metų, mirė vasario 7.

— **Clevelande** Nepriklausomybės minėjimas bus vasario 14, sekmadienį. Pamaldos 10 val. šv. Marijos bažnyčioje, 10:30 v šv. Jurgio bažnyčioje. Iškilmingas minėjimas 4 val. popiet šv. Marijos parapijos salėje (18022 Neff Rd.). Kalbės dr. P. Daužvardis, Lietuvos gen. konsulas iš Chicagos.

— **Poeto Jono Aisčio** motina, sulaukusi 93 metų, mirė sausio 6 Lietuvoje. Jonas Aistis dirba Kongreso bibliotekoje Washingtone.

— **Australijoje** šiuo metu yra apie 100 lietuvių studentų; daugiausis studijuoja inžineriją, fiziką, gamtos mokslus.

— **Dr. Antanas Razma,** Wilmington, Ill., siųsdamas Rezoliucijoms Remti Komitetui 100 dol. rašo: "...Dirbate nepaprastai svarbų darbą. Visi geros valios lietuviai turėtų prisidėti prie šio žygio ir darbu ir piniksmet paremia šį darbą 100 dol. auka. Visos aukos siųstinos tiesiog komiteto kasininkui: Mr. G.A. Petrauskas, 3442 Madera Ave., Los Angeles Calif. 90030.

— **Hartford, Conn.** — kovo 13-14 šeštadienį ir sekmadienį lietuvių klubo patalpose (227 Lawrence St.), L.B. apylinkės valdyba rengia dail. Jadvygos Paukštienės kūrinių parodą. Šeštadienį paroda bus atidadara 6 val. vakare, o sekmadienį — nuo 12 val. iki 8 val. vak. Apie dail. J. Paukštienės kūrybą kalbės dail. Audronė Dragunevičiūtė-Pakštienė.

Dail. J. Paukštienės kūrinių parodos jau yra buvusios Chicagoje, Bostone, Philadelphijoje, Kalifornijoje, Detroite ir kituose miestuose.

Reikia tikėti, kad Hartfordo apylinkių lietuviai gausiai atsilankys.

J.B.

Daug sutaupysi pirkdamas radijo, televizijas, magnetofonus, skaičiavimo mašinas, cash registers, rašomas mašinėles lietuvių ir kt. kalbų raidynais per: J.L. Giedraitis, 10 Barry Drive, E. Northport, N. Y., 11731. Reikalaukite kainoraščių ir katalogų dykai.

KVIEČIAME UŽSIPRENUMERUOTI

MĖNESINĮ KULTŪROS ŽURNALĄ

AIDUS

Eina tremtyje jau 19 metų

Redaguoja

dr. Juozas Girnius

Metinė prenumerata 7 dol.

Adresas:

AIDAI

680 Bushwick Ave.

Brooklyn, N. Y. 11221

VASARIO 16 MINĖJIMAS PATERSONE

Vasario 16 — Lietuvos neturiasdešimt septintosios metinės bus minimos vasario 21, sekmadienį. Pamaldos — suma 10:30 val. šv. Kazimiero parapijos bažnyčioje. Minėjimo programa — lietuvių klubo salėje 3 val. popiet. Paskaitą skaitys P. Naujokaitis, meninę dalį atliks solistas Liūdas Stukas, akompanuos muzikas Alg. Kačanauskas, akordeonu gros Jonas Stankaitis. Sveikinimo kalbas pasakys miesto ir valstybės atstovai.

Užgavėnių blynų balius ruošiamas moksleivių ateitininkų vyskupo M. Reinio kuopos vasario 28, sekmadienį, 5 val. p. p., šv. Kazimiero parapijos salėje. Bus vakarienė, kurios metu programa išpildys aktorius Vitalis Žukauskas iš Brooklyno, po vakarienės — šokiai. Parapijos šeimininkės, vadovaujamos Marijos Šaulienės, ruošiasi svečius skaniai pavaišinti. V. Žukauskas palinksmins gražiu humoru., o po to bus galima smagiai pasišokti. Visos parapijos draugijos uoliai ir vieningai remia šias jaunimo pastangas. Pelnas skiriamas parapijos skolom sumažinti.

MAS vysk. M. Reinio kuopos valdyba pereitą sekmadienį turėjo savo posėdį. Aptarė būsimo susirinkimo programą ir užgavėnių blynų baliaus reikalus. Visų kuopos narių susirinkimas šaukiamas šeštadienį, kovo 20, 4 val. p.p. pas Audronę Klimaitę, 24 Riverview Circle, Little Falls, N.J. Susirinkimo programoje bus paminėta Vasario 16, ir pasiskirstyta konkrečiais darbais užgavėnių blynų baliuje. Valdyba susirūpinusi, kaip gražiau ir originaliau užgavėnių nuotaikomis papuošti salę. Svečių laukiama iš plačios apylinkės.

Mirė Elena Juralevičienė, 83 metu, gyvenusi 118 Montgomery Pl., Paterson, N.J.. Palaidota iš Šv. Kazimiero lietuvių parapijos bažnyčios Holy Sepulchre, Totowa, N.J., kapinėse. Liko liūdintis sūnus Vincas, marti, anukai ir proanukai.

-kvd.

Ruošiasi minėjimui

Bridbepcrt, Conn. — Vietos lietuviai dirba išsijuose ruošdamiesi Lietuvos nepriklausomybės minėjimui. Jaunimas pačiame įkaršty — tautinių šokių mokosi. Aušra Domeikaitė kantriai dirba su jaunimu. Choras, vadovaujamas vargoninko Stanišausko, nė kiek neatsilieka. Minėjime kalbės B. Bieliukas, dirbęs Lietuvos žemės ūkio banke. Jo paskaitos tema: asmeninė laisvė dabartinėj Lietuvoj. Po paskaitos bus programa ir vaišės.

Yra paruoštos rezoliucijos senatoriam, Atstovų Rūmų nariam, JAV prezidentui, Valstybės Departamento sekretoriui, Conn. valstybės gubernatoriui ir Jungtinėm Tautom. Rezoliucijos bus pasirašinėjamos vaisių metu. Minėjimas įvyks vasario 14 d. 4 val. popiet jaunų vyrų klube. Įėjimas nemokamas.

(B.)

WORCHESTER, MASS.

Lietuvos nepriklausomybės minėjimas bus vasario 14 2 v. popiet šv. Kazimiero parapijos salėje. Iš ryto pamaldos bus 9:45 šv. Kazimiero bažnyčioje ir 11 val. Aušros Vartų bažnyčioje.

Šventės išvakarėse per radiją kalbės adv. A. Mileris ir kongresm. H. Donohue.

Šventę rengia Worcesterio lietuvių organizacijų tarybos parengimų komisija: pirm. Ed. Struckus, nariai A. Šeškevičius, L. Jokubauskas, O. Keršytė, Drumstas, A. Krasinskas, G. Kaneb ir M. Watkins. Meninėje programoje dalyvauja Meno Mėgėjų Ratelis, šv. Kazimiero parapijos mokykla, Aušros Vartų šeštadieninė mokykla.

Moksleivių ateitininkų studijų dienoje vasario 6 Maironio parke dalyvavo Tėv. Ged. Kijauskas, S.J., MAS dvasios vadas, Dana Skirmuntaitė. Abi paskaitos buvo apie berniukus ir mergaites. Iškilmingas posėdis buvo po pietų. Vadovavo R. Pauliukonis. Keli kandidatai davė vyresnio ateitininko įžodį.

Studijų dienoje dalyvavo iš Bostono, Brocktono, Putnamo, Kennebunkporto, Worcesterio ir New Yorko kuopų, viso 58 moksleiviai ateitininkai. Studijom vadovavo R. Pauliukonis.

Maironio parko draugija 1961 pastatė jaukią, modernią salę, kuri šiandien pasidarė visokių lietuviškų parengimų centru. Salės pastatymas atsiėjo 56,000 dol. Statybos metu iš aukotojų surinkta 10,000 dol., už perduotą sklypą gauta 9,000 dol. Likusi suma užtraukta paskola: 20,000 iš banko ir 10,000 iš privačių asmenų. Per trejus metus skolos jau išmokėta 16, 000 dol. Sausio 30 Maironio parke buvo surengta vakarienė, kurios metu buvo išmokėti antrieji morgičiai — 10,000 dol.

Pr.

LINKSMAS ŽVILGNIS. Nuotr. V. Maželio

Radijo programa

Wilkes-Barre, Pa. Lietuvių bendruomenės pastangomis išrūpinta radijo pusvalandis Pittstono stotyje WPTS, 1450. Jau nuo gruodžio 6 kiekvieną sekmadienį 3 val. popiet. transliuojama lietuviška programa. Jeigu vietos lietuviai aktyviau padės programą išlaikyti, ateity numatoma laiką dar prailginti. Kalbėti kviečiami apylinkės lietuvių kunigai ir pasauliečiai. Jau yra kalbėję kun. B. Danis, V. Paulauskas, dr. Br. Kaslas, red. M. Zujus, Pr. Katilius, D. Stadulis, V. Romanas. Duodama rinktinės lietuvių muzikos. Programos komisiją sudaro kun. B. Danis, V. Paulauskas, dr. Br. Kaslas, V. Romanas ir programos pranešėja N. Bajorienė. Lietuvos nepriklausomybės minėjimas bus vasario 14, sekmadienį, 3 val. popopiet ir truks vieną valanda. Bus perskaityta Pennsylvanijos gubernatoriaus W.W. Scrantono proklamacija ir perduota kongresmano D.J. Floodo kalba, įkalbėta į juostelę. **V.L.**

NAUJI FILMAI

VIDURŽEMIO PAJŪRIAI

"Mediterranean Holiday". Naujausias Cinerama filmas, rodomas be dalijančių linijų, tik vienu prožektoriu ir 70 mm procesu, gerokai primena prieš 6 metus pasirodžiusį jūrą kelionių filmą "Windjammer". Tik šį kar tą kelionės tikslu pasirenkama Viduržemio jūra ir jos pakraščių valstybės.

Prekybinio laivyno kadetų grupė grakščiu tristiebiu laivu pradeda kelionę iš Goterborgo, Švedijos. Sustoja Portugalijos uoste Nazare ir Lisbonoje. Įplaukus į Viduržemio jūrą, Dalmacijos pajūryje sustojam prie Jugoslavijos miesto Dubrovniko. Laivui įleidus inkarą Port Said, keletas kadetų pristato filmo žiūrovam Egipto šventovių liekanas Karnak, Luxor, Abu-Simbel bei Karalių slėnyje. Tolimesnis maršrutas apima Kairą, Beirutą, Lebanono kalnus, Istanbulą, Rhodes, Atėnus, Neapolį, Capri, Monaco, Barceloną, Granadą ir Seviliją.

Tiek pravažiuojant, tiek sustojimo progomis gausiai pateikiama vietinių gamtovaizdžių, dažnai pasinaudojant nuotraukomis iš lėktuvo. Kai kuriom progom gamtovaizdžiai paįvairinami pravažiuojamų kraštų būdingesnių miestų vaizdų, gyventojų tautinių šokių, gi Monaco valstybėlėje — Grand Prix automobilių lenktynėm.

Vaizdų spalvingumas pasigėrėtinas. Išskiriant neilgą autobuso kelionę staigion pakalnėn, filme beveik nepasitaiko Cinerama filmam būdingo audiencidos dalyvavimo jausmo. Kiek nuobodūs Burl Ives pasakojami komentarai, o ypač jo traškančio balso melodijos.

"Emil and the Detectives". Vokiečių rašytojo Erich Kastner 1929 išleista ir vaikams skirta nuotykių knyga, išversta į 29 kalbas, yra sulaukusi penkių filminių pastatymų — du kart Vokietijoje, ir po vieną— Anglijoje, Japonijoje ir Brazilijoje. Šeštoji filmo laida, pagaminta Walt Disney rūpesčiu, pateikia Emilio nuotykius mūsų dienų atmosferoje, įvykiams atsiskleidžiant Berlyno fone.

Dešimtmečiui prisnūdusiam berniukui pakeliui į Berlyną autobuse pavagiami pinigai, skirti jo senelei. Su kitų septynių vaikų pagalba jis seka savo vagišių, kol atidengia banko apiplėšimo projektą.

Suaugusių rolėse puikiai pasirodo Walter Slezak ir ypač vokiečių pantomimikos komikas Heinz Schubert. Tačiau visą veiksmą palaiko energingas vaikų oktetas, vadovaujamas gabių Bryan Russell ir Roger Mobley.

Pagaunanti spalvota fotografija gausiai pateikia vakarų Berlyno senosios architektūros, o taip pat ir naujų pastatų vaizdų.

"Those Calloways". Tai kitas Walt Disney gamybos filmas, paruoštas Vermonto miškuose. Nesudėtingame, net kiek sentimentaliame turiny stebimos miškininkų šeimos pastangos apsaugoti į pietus skrendančių laukinių ančių poilsio vietą nuo medžiotojų kėslų. Tikrai puikūs rudens ir žiemos vaizdai atlygina už paprastutį turinį.

Visi trys filmai tinkami visiems šeimos nariams, bet ypač jauniesiems žiūrovams.

Kornelijus Bučmys, O.F.M.

Minėdamas 50 metų savo sukaktį,

DARBININKAS

tikisi sulaukti naujų skaitytojų, kad galėtų ir toliau išsilaikyti. Prašome paraginti draugus ir pažįstamus laikraštį užsisakyti. Gavus adresą, susipažinimui siunčiamas nemokamai. Prenumerata 7 dol. metam. Naujiem skaitytojam — pirmiem metam 5 dol.

Kas suras 2 naujus skaitytojus, moka už abudu 9 dol., už 3 — 12 dol. metams.

Administracija taip pat prašo nedelsti atsilyginti už 1965. Raginimas sudaro nereikalingų išlaidų. Prašome pasinaudoti čia pridedama atkarpa.

Darbininkas, 910 Willoughby Ave., Brooklyn, N. Y. 11221

Prašau pratęsti prenumeratą 1965 metams.

Vardas ir pavardė ....

Adresas ....

Siunčiu už prenumeratą $.........., aukų $..........; Viso $..........

....

(Data) (Parašas)

FOTOGRAFAS

Romualdas Kisielius

Tarptautinės Fotografų Sąjungos narys, baigęs Amerikos kariuomenės foto mokyklą.

Jums už prieinamiausią kainą atliks visokius fotografinius darbus.

Dėl susitarimo skambinti — GLenmore 2-0029

Norite geros meniškos fotografijos —

PORTRETO - ŠEIMOS - VAIKŲ

Įvairių progų: vestuvių, krikštynų, gimtadienių, pobūvių ir kt. nuotraukų; norite atnaujinti seną fotografiją? Jums geromis sąlygomis padarys —

VYT. MAŽELIS

422 Menahan Street, Ridgewood, Brooklyn, N. Y.

Tel. HYacint 7-4677

REPUBLIC Liquor Store, Inc.

322 Union Avenue, Brooklyn 11, N. Y.

Telefonas EV. 7-2089

JUOZAS BRUŽINSKAS, Manager

Didelis pasirinkimas įvairių vynų, degtinių, konjakų, midų šventėms bei kitokioms progoms

JUOZO ir IZABELĖS MISIŪNŲ

RAY'S LIQUOR STORE

Galima gauti įvairiausios rūšies amerikiečių ir importuotų gėrimų . . . Didžiausias pasirinkimas degtinės ir vyno.

103-55 LEFFERTS BLVD. RICHMOND HILL, N. Y.

Telefonas: VIrginia 3-3544

LITAS Investing Co. Inc.

kviečia

Pirkti akcijas su garantuotu dividendu ir augančia verte

Taupyti — atidarant sąskaitą (ligi 5½%)

Skolintis automašinoms, namų remontui, akcijų pirkimui

Dėl prospekto ir kitais reikalais:

V. VEBELIŪNAS, 100-21 89th Ave., Richmond Hill N. Y.; HI 1-6799

A. VEDECKAS, 83 Morgan St., Stamford, Conn. — Tel. 325-0997

Darbo valandos: šiokiadieniais 6 - 9 val. vak.; šeštadieniais 9 - 4 val.

— HAVEN REALTY —

Real Estate • JOSEPH ANDRUSIS • Insurance

Apdraudimas gyvybės, namų, automobilių, baldų ir k. Namų pardavimas, apdraudos, Income Tax užpildymas. Mutual Funds — Pinigų investacijos.

Kasdien nuo 9 iki 8 val.; šeštadieniais iki 6 val. popiet.

87-09 Jamaica Ave., Woodhaven 21, N. Y. • Tel. VI 7-4477

Birutietės, L M A New Yorko Klubas ir S L A Moterų 99 Kuopa

rengia

UŽGAVĖNIŲ BALIŲ

vasario 27, šeštadienį

7 val. v.

SHERATON-ATLANTIC HOTEL

COLONIAL ROOM

34th Street & Broadway (priešais Macy's), N. Y. C.

Trumpa programa, šokiai

Įėjimas $12 asmeniui, įskaitant cocktail'į, pietus ir 1 bonką Sheraton Rye + Soda 10 žmonių.

Bilietus malonėkite įsigyti ne vėliau vasario mėn. 22 pas:

L. SPERAUSKIENĘ — tel. CH 4-2612

E. PURELIENĘ — tel. VI 6-3492

J. VYTUVIENĘ — tel. VI 6-3246

Pelnas skiriamas Atlanto raj. skautų stovyklavietei įsigyti.

Maloniai kviečiame visus atsilankyti, pasilinksminti ir tuo pačiu paremti mūsų skautus.

Rengėjos

Adolfo SCHRAGERIO

BALDAI

Mes turime visokiausių vietos gamybos baldų. Mūsų specialybė — importuoti tik geros kokybės baldus iš V. Vokietijos ir kitų Europos valstybių.

BALDAI

336 East 86th St., N. Y. C.

Tarp 1st ir 2nd Avenue • TR 9-0400

Atidaryta kasdien nuo 9 v.v.; antradieniais ir šeštadieniais 9 - 6 v.v.

PIRMAUJANTI DEŠRŲ PREKYBA NEW YORKE

VOKIŠKOS SPECIALYBĖS

SCHALLER & WEBER

AUGŠČIAUSIOS KOKYBĖS PRODUKTAI

Mūsų krautuvėse geriausios dešros

Kelionei ir TV užkandžiui — kumpiai, įvairiausios mėsos, lietuviška duona ir kiti produktai

Užeikite — įsitikinsite!

6 DIDŽIULĖS KRAUTUVĖS 6

New Yorke — 1654 2nd Avenue — TR 9-3047 (Tarp 85 - 86 g-vių)

Ridgewoode — 56-54 Myrtle Ave. — VA 1-7068

Astorijoje — 28-28 Steinway St. — AS 4-3210

Hempsteade — 310 Front Street — IV 3-5540

Flushinge — 41-06 Main Street — HI 5-2552

Jackson Heights — 82-10 37th Avenue — DE 5-1154

JAU 22 METAI!

WEJD

LIETUVOS ATSIMINIMŲ RADIO VALANDA

1330 KIL. 97.9 MEG. (FM)

ŠEŠTADIENIAIS nuo 5 iki 6 v.p.p.

DIREKTORIUS JOKŪBAS J.

STUKAS

1016 Schleifer Rd. Hillside, N.J. 07205

Tel. (201) 289-6878

SPORTAS

Futbolas

Ateinančiam sekmadieniui jau kaž kelintą kartą paskiriamos mūsiškiam taurės varžybų rungtynės. Paprastai Vasario 16 šventės proga mūsų lyga lietuviam pirmenybių rungtynių nepaskirdavo, bet taurės varžybos, pravedamos NY State sąjungos, neatšaukiamos ir turės būti žaidžiamos. Aišku, jei oras su tuo sutiks. Taigi vėl tenka pakartoti rungtynių eilę:

Pirmoji LAK futbolo komanda Dr. Manning taurės varžybom žaidžia su armėnais Van Cortlandt parke Nr. 3, Bronx, N.Y. 2 val.

Rezervinė keliauja į Dix Hill parką, Wolf Hill Rd. Huntington L.I., kur žais 12:30 val.

Jauniai su Levittown PBC žais Memorial High aikštėje, Levittown, L.I., 1 val.

Rimčiausias uždavinys tenka pirmajai komandai po ilgos nežaidimo pertraukos. Mūsiškiai savo eilėse labai pasigęs Remėzos II, kuris šią savaitę išvyko atlikti karinės prievolės. Evaldą Remėzą, užsivilkus laikinai uniformą, telydi mūsų visų geriausi linkėjimai.

Atletas

PROTAGE ledynas prie Anchorage miesto Aliaskoje. Nuotr. R. Kisieliaus

Padėkim skautam įsigyti stovyklavietę

Palikdami tėvynę, išsinešėme Lietuvą gyvą savo širdyje ir norime ją su meile perduoti savo vaikam. Tėvam šio idealo siekti gražiai padeda lietuvių skautų organizacija. Lietuvybei išlaikyti ypatingai svarbi priemonė yra skautų stovyklavimas, kur vaikai auklėjami gerais žmonėmis ir gerais, sąmoningais lietuviais. Tačiau Atlanto rajone, kuris tęsiasi nuo Maino iki Delaware ir kur yra daug lietuvių jaunimo, neturime nei vienos savo stovyklavietės. Todėl mūsų skautam tenka būti svetimųjų įnamiais, mokėti brangiai už stovyklavietes; pagaliau, negalima jų gauti kada reikia. Neturint savos stovyklavietės, stovyklavimas mažesnėmis grupėmis (draugovėmis, skiltimis) būna beveik visiškai neįmanomas.

Skautų tėvai ir rėmėjai, dalyvavę 1964 rugsėjo 26 New Britain, Conn., įvykusiame skautų vadovų ir tėvų atstovų suvažiavime, apsvarstę savo stovyklavietės įsigijimo galimybes, priėjo išvados, kad yra būtina tokią stovyklavietę įsigyti. Ji bus mūsų vaikam lietuvybės mokykla, paties jaunimo rankomis išpuošta lietuviškais kryžiais, tautiniais ornamentais ir viskuo, kas brangu mūsų širdžiai. Ten skambės lietuvių kalba ir daina, liepsnos lietuvių skautų laužai. Ta stovyklaviete galės naudotis ir visas kitas lietuvių jaunimas.

Tyrinėjant sąlygas paaiškėjo, kad tokiai stovyklavietei tinkamų ir įperkamų vietų yra. Vieną jų, visapusiškai ištyrus, bus galima įsigyti. Turime skautų eilėse išaugusių savų inžinierių, žada savo talką stovyklavietei įrengti. Turime taip pat žmonių, kurie, suprasdami savos stovyklavietės didžią reikšmę, jau yra pažadėję stambesnes aukos stovyklavietei pirkti. Atrodo, jau esame tiek įsikūrę, kad beveik kiekvienas įstengsime savo auka prisidėti prie šio svarbaus darbo ir sutelksime tiek lėšų, kiek jų reikės stovyklavietei įsigyti.

Sudarytas skautų stovyklavietei pirkti komitetas, kuris jau paruošė konkretų planą reikalingai pinigų sumai sutelkti ir stovyklavietei įsigyti. Šio komiteto pastangos bus tik tada našios, jei mes visi jas savo talka ir auka paremsime. Taigi kviečiame visus skautų tėvelius ir rėmėjus į lietuvišką talką. Kiekvienas patarimas, pasiūlymas ar sumanymas bus svarstomas. Kiekviena auka ar pažadas bus priimta su dideliu dėkingumu. Aukos siunčiamos iždininko vardu.

Stovyklavietei pirkti garbės komitetą sudaro: ministeris Vaclovas Sidzikauskas —Vyriausio Lietuvos Išlaisvinimo Komiteto pirmininkas, prel. Jonas Grigaitytė-Novickienė, Jonas Adomonis, dr. Vytautas Avižonis, John J. Grigalius —Assistant Attorney General, Mass., vyr. skautininkas Petras Jurgėla — Lietuvos skautų įkūrėjas, dr. Juozas Kazickas, inž. Jonas Mikalauskas, prof. dr. Bronius Nemickas, skautininkas Vaclovas Nenortas, pulk. adv. Jonas Šlepetys — J.A.V. Lietuvių Bendruomenės tarybos vicepirmininkas, pulk. Antanas Šova.

Vykdomąjį komitetą sudaro: inž. Juozas Butkus — pirmininkas, Liutaveras Siemaška— iždininkas (84-44 148th St. Jamaica, N.Y. 11435, inž. Vytautas Liobis — sekretorius, ps. Giedrė Noakaitė — Atlanto Rajono Seserijos atstovė, ps. Vytautas Kidolis — Atlanto Rajono Brolijos atstovas.

ŠACHMATAI

Veda K. Merkis

P. Tautvaišas, Illinois čempionas, savo pasiekimais Illinois, Čikagos ir North Western pirmenybėse iškilo į pačią viršūnę tarp Amerikos meistrų klasės žaidikų. Naujasis USCF National Ratings apima 107 meistrus (2200-2399), iš kurių augščiausi įvertinimą turi

Duncan Suttles, Nev. — 2395
Povilas Tautvaišas, Ill. — 2364
Arthur Feuerstein, N.Y. — 2362

Šitam "Ratinge" randame per 30 lietuvių. Meistrų kl. P. Tautvaišas 2364, K. Škėma 2232, Ig. Žalys, Que. 2211. **Ekspertai:** G. Šveikauskas 2069, dr. A. Nasvytis 2009, S. Winikaitis 2004. A kl.: K. Ramas 1972, A. Šukys 1948, E. Staknys 1947, A. Vilutis 1930, A. Zujus 1930, V. Narkevičius 1906, K. Merkis 1900, S. Makutėnas 1895, A. Makaitis 1888, F. Šalkauskas 1865. A. Vasiliauskas 1841, J. Poluikis 1836. dr. T. Bullockas 1827. Kiti: J. Bikulčius 1562, H. Blaivas 1672, A. Bullockas 1282, T. Bullockas jr. 1271, V. Gotautas 1531, V. Karpuška 1619, A. Leonavičius 1678, Litvinas 1421, D. Povelaitis 1507, P. Rutkauskas 1640, H. Strolia 1474, S. Trojanas 1667, J. Tysliava 1691, S. Vaičaitis 1600, S. Žilius 1572.

Bostono tarpklubinėse, Boylstono klubas pridėjo dar vieną laimėjimą — įveikė Brandeis univ. 3½-1½ ir atsistojo lentelės priešaky:

Boylston	6-3	26½
Lithuanian	5-3	21
Cambridge II	4-3	21
M. I. T.	4-3	19
Cambridge I	4-3	19

toliau Sylvania, Harvard ir Brandeis. Lietuviai tebėra nesužaidę su Harvardu.

Partija iš pasaulio koresp. p-biu. Baltieji: N. Dalko, Vengrija. Juodieji — R. Arlauskas, Australija.

1. d4 d5 2. c4 c6 3. Žf3 Žf6 4. c:d c:d 5. Žc3 Žc6 6. Rf4 Rf5 7. e3 e6 8. Rb5 Žd7 9. 0-0 Re7 10. Bac1 Bc8 11. Rd3 Rd3 12. V:d3 0-0 13. Rg3 a6 14. Žd2 Vb6 15. Bb1 Ža5 16. b4 Žc4 17. Ža4 Vc6 18. Žc5 Ž:d2 19. V:d2 Žb6 20. Bb3 Žc4 21. Vc3 b6 22. Žd3 (čia Dalko siūlė remizą) Va4 23. Bc1 V:a2 24. Ba1 Vd2 25. V:d2 Ž:d2 26. Bb2 Žc4 27. B2a2 a5 28. b:a b:a 29. Kf1 h5 30. h3 Bc6 31. Ke2 h4 32. Rh2 Ba8 33. f3 Bca6 34. e4 a4 35. Žc5 R:c5 36. d:c5 a3 37. Bac1 Bc8 38. Rg1 Bb8 39. B1c2 f6 40. Rd4 Kf7 41. e:d e:d 42. Kd3 Ke6 43. Rf2 Bb3+ 44. Bc3 Žb2+ 45. Kc2 B:c3+ 46. Kc3 Žd1+ 47. Kb3 Ž:f2 48. B:f2 a2 49. B:a2 B:a2 50. K:a2 Kd7 51. Kb3 Kc6 52. Kb4 g5! ir baltieji pasidavė.

Woodhavene išnuomojamas rūsyje (beismante) naujai išdekoruotas kambarys su galimybe naudotis virtuvėle. Skambinti 849-7240.

Ridgewoode, prie gero susisiekimo ir arti parko, išnuomojamas 5 gražių kambarių butos. Skambinti 366-3512.

Išnuomojami 2 baldais apstatyti kambariai East New Yorke. Informacijai skambinti AP 7-6127.

Senos kartos vyras turi Brooklyno centre 4 kambarius. Būtų malonu rasti kitą asmenį, kuris sutiktų drauge gyventi, nes vienam ilgu ir nuobodu. Dėl sąlygų susitarsim. Prašau kreiptis laišku: Anthony Kaupas, 201 York St., Brooklyn, 1, N.Y.

WAGNER THEATER
Kasa atidara: Penktadieniais 6 val. p.p. Šeštadieniais iki filmos pabaigos: Trečiadieniais — 12 val. dienos.
Penktadienį, vasario 12 — iki Trečiadienio, vasario 17, 1965
Filma pagal L. Ganghoferio romaną
"WALDRAUSCH"
Vaidina:
M. Hold, G. Friedmann, I. Schöner
Priedinė filma:
"Mädchen ohne Grenzen"
Ir vėliausia vok. įvykių apžvalga.

DISPLAY

For presentations hand engraved PLAQUES that will leave a lasting tribute to those receiving them. For over 30 years, beautiful Plaques at prices you will appreciate — Catering to Churches, Groups, Concerns, etc. R. SOSSI 205 Ashland Place. Brooklyn 17, N. Y. UL 8-5240

MARY H VIDERS
N.S.I.D
INTERIORS
6801 Bay Parkwy Bklyn 4, N.Y.
Call BE 6-7127

JOHN DOLAN & SONS
Contractor - Remodeling
All repair work done plastering and painting and new ceilings All work guaranteed If you are not satisfied don't pay Call — JA 3-6354 bet. 8 AM and after 6 PM.

Home Catering Service Loschka J. Michel cocktail snacks - private dinner parties - hors d'euvres Also home cooked meals & maid service available. 160-30 12th Ave., Beechhurst, L.I.,N.Y. Deliveries to Queens, Manhattan and West Long Island — Tel. HI 5-7897

"Good Looks start at the top!" — NELSON'S TAILORING SHOP mens suits and overcoats Finest workmanship Specializing in remodeling and alterations. 1233 Bedford Ave., Brooklyn, N.Y. (near Fulton St.) ST 9-9776

Visi kailiniai siuvami mūsų siuvykloje, todėl kainos pigios. Pirkdami bet ką ateikite pas mus ir įsitikinsite. Mes taip pat pataisome kailinius, kailininius apsiaustus, šalikus (stols). Galite pasirinkti iš didelės atsargos karakulio, Aliaskos ruonio, minko ir kitų dirbinių.
Didelis pasirinkimas
Nelaukite paskutinės valandos
CHelsea 2-1079 • CHelsea 2-0535
ALEX DIMANT FUR CO.
RYGOS KAILINIŲ SIUVĖJAI
150 WEST 28th STREET
NEW YORK, N. Y.
Room 402

TO PLACE YOUR AD, CANCEL OR CHANGE
Tel. 867-3680

SCHOOLS

THIS MAN WILL GO PLACES FOR CHRIST!
Would you join his select company as a Stigmatine Priest or Brother?
STIGMATINE FATHERS
- APOSTOLATE OF YOUTH
- PREACHING
- TEACHING
- PARISH WORK
- VOLUNTARY FOREIGN MISSIONS

Special Latin Courses for those with no Latin background
Contact
Vocation Director
Stigmatic Fathers & Brothers
900 Washington St.
Wellesley, Mass. 02181

SISTER OF THE DIVINE COMPASSION an Apostolate dedicated to the education of mind, heart and soul — in kindergarten - in elementary schools - in high school - in college. Write Reverend Mother, Good Counsel Convent White Plains, New York 10603

HOLY FAMILY HIGH SCHOOL
545 35th Street, Union City, N.J.
Conducted by Franciscan Sisters of Peekskill, N. Y.
Principal:
Sister MARIA DAVID O.S.F.

IONA PREP SCHOOL
An Outstanding Westchester Country Day School For Boys
Excellent scholastic standing
Thorough preparation for College
715 North Avenue
NEW ROCHELLE, N. Y.
Christian Brothers of Ireland
Brother P. L. NAGLE — Principal

DRAKE
COLLEGE OF BUSINESS
Founded 1883
Open All Year - Day - Evening
Free Placement Service
Secretarial - Accounting
Typewriting
571 Broad St. Newark — 612-7585
308 Main St., Orange N.J.
673-4058

VOCATIONS

Franciscan Capuchin Sisters of the Infant Jesus
Under the inspiration of the gentle Saint of Assisi, we welcome young ladies to our community as suitable candidates; High School Graduates, ages 16 to 30 years of age.
Our Apostolate includes Teaching in Parochial Schools, Day Nurseries, Orphans and Settlement Work.
For detailed information, Vocation Directress
MOUNT SAINT FRANCIS
RINGWOOD, NEW JERSEY

REST HOMES

LAUREL HAVEN
REST HOME
Home for elderly people near village and churches; lovely grounds.
JUANITA TURNER
Owner - Director
238 Fire Island Ave., Babylon
MO 1-7097

RESTAURANTS

For Better Weddings and Weekend Dancing
TUXEDO BALLROOM
210 E. 86th St. and 3rd Ave.
New York City
RE 4-7335

WINES & LIQUORS

JOSEPH RUTKOSKI
Wines & Liquors
2484 Merrick Road, Bellmore, L.I.
We Cater to Religious Groups
We also deliver. For fast service
Call 516 - SU 5-2644
Ask for Joe Rutkoski

STORES

ALBERT MAIER, INC.
PORK STORE
Geriausia kiauliena ir kiti mėsos produktai urmu ir mažais kiekiais. Kasdien šviežios — namų gamybos "Kielbassy". 1927 Washington Ave., Bronx 57, N.Y. TRemant 8-8193

LUMBER

JO-AL LUMBER COMPANY
We have the Finest of Lumber
Use our Cash and Carry Plan
Fort Hill Road & East Main
HUNTINGTON L. I.
516 HA 7-3366
—— Service Is Our Motto ——

INSURANCE

AUTO INSURANCE
Empire Mutual New York, N.Y.
5 Year Certified Renewable
10/20/5 1 yr 1 AO & 1 BO
Nassau $85.60 Suffolk $80.50
Anthony F. Tuozzo III
Insurance Broker
LI 1-7643 TR 5-0744

Naujos knygos

VIENŲ VIENI, N. E. Sūduvis, kietais apdarais, 423 pusl. Kaina 4 dol.

DIEVAS SUTEMOSE, St. Yla, 392 pusl. Kaina 3 dol.

ŠEKSPYRO SONETAI,, vertė A. Tyruolis, kietais apdarais, 176 pusl. Kaina 3 dol..

LIETUVIAIS ESAME MES GIMĘ, Prof. J. Žilevičius, Lietuvių dainynas dainavimui arba pianui, kietais viršeliais. Kaina 4.50 dol.

SUVAŽIAVIMO DARBAI , tom. V. Lietuvių Katalikų Mokslo Akedemijos leidinys 645 psl., Kaina 10 dol.

ALEKSANDRYNAS I ir II tom., V. Biržiška, kietais apdarais. Kaina 12 dol.

Šios ir kitos knygos gaunamos adresu: **Darbininkas 910 Willoughby Ave., Brooklyn, N. Y. 11221.**

MALDAKNYGĖ
DIDYSIS RAMYBĖS ŠALTINIS
PREL. PR. JURO
Pataisytas III leidimas
Išleido Tėvai Pranciškonai
640 pusl. Kaina 4 dol. Labai patraukli, tinka kaip dovana visokiomis progomis. Gaunama pas knygų platintojus ar leidėjus adresu: —
FRANCISCAN FATHERS
DARBININKAS
910 Willoughby Avenue
Brooklyn 21, N. Y.

CRANE SAVINGS & Loan Association

B. B. PIETKIEWICZ, Pres.
47 and Rockwell Street. Tel. LAfayette 3-1083
Nemokamai vieta automobiliams
4 1/2% ON INVESTMENT ACCOUNTS
Mokame nuo 1962 metų vasario 1 dienos
Pinigai įdėti prieš mėnesio 15 d. duoda dividendus už visą mėnesį.
Dividendai mokami sausio ir liepos 31 d.
Prašome aplankyti naują mūsų namą.
VALANDOS: Pirmd. ir ketvirt. 9:00 ryto — 8:30 vakaro; Antrad. ir penktadienį 9:00 ryto — 5:00 vakaro; Šeštadienais 9:00 ryto — 12:00 dienos. Trečiadieniais uždaryta.

"VENTA"
Home Improvements Co.
Atlieka visus namų vidaus remonto ir modernizavimo darbus, įrengia rūsius (basements) pastoges (atikas) ir t.t. Darbas atliekamas sąžiningai patyrusių lietuvių stalių už prieinamą kainą. Kreiptis:
J. BANDŽIUKAS
84-12 102nd Street
Richmond Hill, N. Y. 11418
Tel. VI 7-2772

A. ANDRIUŠKEVIČIUS
LAIKRODININKAS - JUVELYRAS
Auksas - sidabras - deimantai laikrodžiai
9408 Jamaica Ave.
Woodhaven 21, N. Y.
VI 7-2573

LIETUVIŲ ADVOKATAI
Stephen Bredes, Jr.
ADVOKATAS
37 Sheridan Avenue
Brooklyn 8, N. Y.
Telef. — APplegate 7-7083

C. A. VOKET
VOKIETAITIS
ADVOKATAS
41-40 74th Street
Jackson Heights, N. Y.
Tel. NEwton 9-6620

LAIDOJIMO DIREKTORIAI
Tel. EVergreen 7-4335
STEPHEN AROMISKIS
(ARMAKAUSKAS)
Graborius-Balsamuotojas
MODERNI KOPLYČIA
423 METROPOLITAN AVE.
Brooklyn, N. Y.

STagg 2-5043
Matthew P. Ballas
FUNERAL HOME
Moderni koplyčia - Air conditioned
A. J. BALTON-BALTRŪNAS
Licensed Manager
& Notary Public
660 Grand St., Brooklyn 11, N. Y.

EVergreen 8-9770
Joseph Garszva
GRABORIUS
Balsamuotojas
231 BEDFORD AVE.
Brooklyn, N. Y.

J. B. SHALINS - Šalinskas
LAIDOTUVIŲ DIREKTORIUS
84-02 JAMAICA AVE.
(prie Forest Parkway Station)
WOODHAVEN, N. Y.
Suteikiam garbingas laidotuves Koplyčios nemokamai visose miesto dalyse; veikia ventiliacija
Tel. VIrginia 7-4499

THEODORE WOLINNIN,
INC.
E. JOSEPH ZEBROWSKI
Laidotuvių direktorius
MODERNIŠKA KOPLYČIA
su Air Condition
123 E. 7th St., New York 9, N. Y.
GRamercy 5-1437

KARLONAS
FUNERAL HOME
280 CHESTNUT STREET
NEW BRITAIN, CONN.
Tel. BA 9-1181

CARROL
FUNERAL HOME
Inc.
PETRAS KARALIUS, sav.
Laidotuvių direktorius
ir balzamuotojas
74 PROVIDENCE ST.
Worcester, Mass.
PL 4-6757 PL 4-1165

VAITKUS
FUNERAL HOME
197 WEBSTER AVE.
PRANAS VAITKUS
Laidotuvių Direktorius
ir balsamuotojas
Cambridge, Mass.
NOTARY PUBLIC
Patarnavimas dieną ir naktį
Nauja moderniška koplyčia šermenims dykai. Aptarnauja Cambridge ir Bostono kolonijas žemiausiomis kainomis. Kainos tos pačios ir į kitus miestus.
Reikale šaukite — Tel. TR 6-6434

A † A
ALBINUI SINKEVIČIUI
Barre, Mass.
mirus, žmonai Uršulei su šeima, broliui Frank T. Alexiui ir kitiem velionies artimiesiem reiškiu gilią užuojautą ir kartu liūdžiu
LIUDA MIKULSKYTĖ

Jonui Aisčiui,
mirus jo motinai Lietuvoje, reiškiame giliausią užuojautą.
Grabnickų šeima

Mūsų brangiam vyrui, tėvui, broliui
A † A VLADUI ŠVIPUI
mirus, nuoširdžiai dėkojame artimiesiems, pažįstamiems ir organizacijoms už išreikštą pagarbą velioniui. Visiems atsilankiusiems į koplyčią, puošusiems karstą gėlėmis, vietoj gėlių aukojusiems lietuviškoms organizacijoms, užprašiusiems mišias, pareiškusiems užuojautas spaudoje ir laiškais, dalyvavusiems atsisveikinimo apeigose, tarusiems atsisveikinimo žodžius prie karsto, palydėjusiems velionį į amžino poilsio vietą, reiškiame nuoširdų ačiū. Ypatingai dėkojame Lietuvių Inžinierių ir Architektų Sąjungos New Yorko skyriui už pravestas atsisveikinimo apeigas ir rūpinimąsi velionio palydėjimu į kapus.
Liūdintys
žmona, dukterys, sesuo, brolis ir giminės

DARBININKAS

Redakcija ..... GL 5-7281
Administracija ..... GL 2-2923
Spaustuvė ..... GL 2-6916
Vienuolynas ..... GL 5-7068

NEW YORKO NAUJIENOS

Solistė Irena Stankūnaitė atliks meninę programą Vasario Šešioliktosios minėjime New Yorke. Solistė yra dainavusi daugelyje lietuvių parengimų ir yra mėgiama dėl jos malonaus lyrinio-koloratūrinio soprano. Yra dainavusi ir amerikinei publikai. Šį pavasarį ji gaus magistrės laipsnį iš muzikos. Solistei akomponuos muz. A. Mrozinskas. Be to, programoje dalyvaus tautinių šokių šokėjai ir kanklininkės, kurios vienos ir kartu su soliste atliks keletą liaudies dainų.

Pagrindines minėjimo kalbas pasakys Vliko vicepirm. dr. B. Nemickas ir kongresmanas iš Queens Benjamin F. Rosenthal.

Minėjimas įvyks šį sekmadienį, vasario 14 d. 4 val. popiet Webster salėje 119 East 11 str. Manhattane. Salė lengvai pasiekiama požeminiais traukiniais išlipant Union Square stotyje.

Kun. Stasys Yla ir prel. V. Balčiūnas, atvykę iš Putnamo, porai dienų buvo sustoję Brooklyne, pranciškonų vienuolyne; lankėsi ir Darbininko redakcijoje. Prel. V. Balčiūnas dar grįžo į Putnamą, kur jis pavaduos kun. St. Ylą, išskridusį į Romą ilgesniam laikui. Vasario 14 jis dalyvaus vysk. Pr. Brazio konsekracijos iškilmėse ir popiežiaus Pauliaus VI audiencijoje, atstovaudamas ateitininkam kaip Ateitininkų Federacijos dvasios vadas. Romoje stengsis užbaigti savo stambią studiją apie Šiluvą. Iš Romos nenumato grįžti anksčiau vidurvasario.

Įspėjami tie, kurie Nepriklausomybės minėjime Websterio salėje vasario 14 tikisi ir lietuviškų knygų įsigyti, kad to negalės padaryti, nes New Yorko Lietuvių Taryba šiemet knygų platintojų įsileisti nesutiko.

Julija Terebeizienė, gyv. 180 Hale Ave., Brooklyn, N.Y., L. K.M.S. 29 kuopos veikėja, paguldyta į Kings County ligoninę sveikatai patikrinti. Gydoma dr. Savicko priežiūroje.

Skubėkite nusipirkti bilietus į "Lietuviškas užgavėnes", kurias rengia Moterų Sąjungos 29 kuopa vasario 21, sekmadienį, 4 val. popiet Apreiškimo parapijos salėje. Lietuviškų papročiu praleisite vakarą prie skanios vakarienės ir namuose gamintų pyragų. Juokai ir dainos skambės salėje. Kas norės, galės linksmai pašokti. Bilietus galite gauti pas A. Garliauskienę Tel. EV 7-6740; E. Kezienę tel. 642-2213; E. Sandanavičienę EV 8-1826; A. Šmitienę VI 7-3681; ir pas kitas platintojas. Pelnas skiriamas kultūriniam namam statyti New Yorke. Bilietų kaina tik 2.50 dol.

M. Pečkauskaitės moksleivių ateitininkų kuopa New Yorke, vasario 14, sekmadienį, organizuotai dalyvauja Apreiškimo parapijos bažnyčioje 11 val. mišiose už žuvusius dėl Lietuvos laisvės. Visi moksleiviai ateitininkai ir jų draugai renkasi į Apreiškimo parapijos patalpas sekmadienį 10 val. ryto. Visi moksleiviai, kas turi tautinius rūbus, prašome jais apsivilkti, taip pat ateitininkų ženklelius prisisegti ir juosteles užsidėti.

Katalikų Federacijos New Yorko-New Jersey apskrities seimelis šaukiamas kovo 14, sekmadienį, 2 val. popiet, Angelų Karalienės parapijos salėje 213 So. 4th St. Brooklyne, N.Y. Visos katalikiškos organizacijos ar draugijos prašomos išrinkti po du atstovus, kurie turėtų įgaliojimus ir draugijų ar organizacijų veiklos pranešimus raštu. Kiekviena draugija ar organizacija yra narys Kat. Federacijos, todėl turi pareigą jausti ne tik siųsti seimelin atstovus, bet ir raginti visus savo narius kuo gausiau dalyvauti seimelyje ir vėliau vakarienėje. Į vakarienę, kuri įvyks toje pačioje salėje 6 val. vakare, kviečiama visa New Yorko ir New Jersey lietuviška visuomenė.

Aidų žurnalo 1965 m. sausio numeris jau atspausdintas ir išsiųstas skaitytojams.

PAX ROMANA Nokturno programos dalyviai vasario 6 New Yorke. Iš k. į d. Vilija Mockutė, Vėjūnė Svotelytė, Virginija Eimytytė ir Gintaras Dambrava. Nuotr. P. Ąžuolo.

O NE, NELEISKIT LIETUI LYTI . . .

Dangus nesišypsojo, bet ir nelijo. Nesnigo. Ir Pax Romanos seminaro rengėjai su viltimi laukė entuziastingai didelio svečių skaičiaus. Laukė latvių, čechų, ukrainiečių, vengrų. Bet labiausiai, turbūt, pačių lietuvių. Ir jaunų, ir ne taip jaunų. Ir ateitininkų, ir neateitininkų. Laukė jų ir baltomis priejuostėmis pasipuošę, foje ir sales iššveitę vokiečiai. Gi vakaras buvo rengiamas jų "Liederkranz" salėje!

Sulaukė latvių, sulaukė čechų vengrų ir ukrainiečių. Meninei programai sulaukė ir keletos lietuvių. Į šokius susirinko ir visai padorus būrys. Neveltui sakoma, kad lietuviai didžiai šokius pamėgę.

Vakarą — "Nokturną", kaip ir patį seminarą, rengė lietuviai studentai ateitininkai. Programa išpildyta taip pat lietuvių. Ne vien iš New Yorko. Buvo atsikvietę kolegų ir iš Detroito, Baltimorės bei Clevelando.

"Nokturnas" — jaunatviškai gyvas. Labai skirtingas nuo įprastinių meninių programų. Nors ir be didelių pretenzijų, entuziastingai išpildytas, ir dar entuziastingiau žiūrovų priimtas. Nuoširdžiai norėtųsi, kad panašų "Nokturną" išgirstų visas N.Y. lietuvių jaunimas. Jaunimas, nes vyresniem gal laipsniškiau reikėtų prie to priprasti.

Programą pravedė **Salvinija Gedvilaitė.** Ją pradėjo "Vėjūnės". Tai trys šaunios merginos. Dvi iš Clevelando, viena iš Baltimorės: **Virginija Eimutytė, Vilija Mockutė ir Vėjūnė Svotelytė.** Gitara pritarė **Gintaras Dambrava.**

Lengvai judėdamos pagal dainos rimtą, svajingai sudainavo "Kumbaya" — šiuo metu labai populiarią amerikiečių liaudies dainą. Atliko ją lietuviškai, vėliau buvo išprašytos pakartoti. Lietuviškas šlageriukas "Neišeik" taip pat maloniai praskambėjo. Tik gaila, kad programoje buvo pažymėta, kad tai lietuvių liaudies daina. Mėgiama dainelė, ir gana graži. Bet tik ne liaudies. Amerikiečių daina "Today" išėjo blankiausia. Tačiau "Mažas kreivas žmogus" (liet. kalbon versta iš anglų) tiesiog sužavėjo visus savo nuotaika. Mergaitės taip žaismingai atliko, kad nejučiom ir žiūrovas pradėjo koją į taktą linguoti ir mintyse kartu su mergaitėmis prašyti: "O, ne, — neleiskit lietui lyt . . . nes aš mažas kreivas žmogeliukas . . . ir mano kreivo namelio stogas kiauras . . . kas daryti?" Trio gerai susidainavęs, nors ir ne visos trys gyvena tam pačiam mieste.

Po pertraukėlės sekė vyresniems gal dar nelabai įprastas derinys — tai gitara ir afrikietiškas būgnelis. **Vytautas Koncė** ir **Vytautas Jurgėla,** jauni N.Y. studentai, išpildė tris dainas: "Stewball" — amerikiečių liaudies dainą, mūsų įprastą "Šinkorką", ir "Coplas" —ispanišką dainą originalia kalba. Geriausiai pavyko "Coplas". Susidarė įspudis, kad per pirmąsias dvi daineles vyrukai tik apšilo, o trečiojoje pasireiškė jau drąsiu ir su ispanišku charakteriu puikiai perdavė dainos ritmą. Būtų buvę įdomiau išgirsti jų interpretuojamą kurią nors lietuvių liaudies dainą. "Šinkorka", nors ir tranki savo charakteriu, išėjo gana monotoniška, ištęsta. Atrodo, kad ją bandė atlikti amerikietiškų baladžių stiliumi.

Violetai Čižauskaitei, sopranui iš Detroito, akomponavo jau nutis latvis **Neris Jarmas.** Nesitikėta, kad tokia jauna, graksti mergaitė jau turėtų sodrų mezzo. Dirbti su juo dar reikės, bet balsas stiprus. Ypač geri perėjimai iš piano į pianissimo. "Kur bakūžė samanota" buvo jos pirmoji daina. Ji matomai labai patiko ir svetimtaučiams. Toliau sekė "When I Have Sung My Songs" — komp. Charles. "O patria mia" iš "Aidos", atrodo, per sunki Violetai. Tačiau Bizet "Habanera" iš "Carmen" — visai neblogai pasisekė. Drąsiai, su charakteriu ji atliko šią čigonės ariją. Balsui geriau tiko, nei "O patria mia". Publikos prašoma padainavo ir F. Leharo "Viliją" iš "Linskosios našlės".

Programą užbaigė **Gintaras Dambrava.** Gitara sau pritardamas tyliu, neįtikėtinai švelniu baritonu, (neitikėtinai, nes vyras — kaip mūras), sudainavo "Tammy" — amer. populiarią dainą, "Lapelis krito" — liet. vertimą iš anglų kalbos, ir "Gegutėlę" — lietuvių partizanų dainą. Ypač jausmingai, bet neperdėtai liūdnai atliko "Gegutėlę".

Gaila, kad visa tai nebuvo įrašyta juostelėn. Ji būtų buvusi maloni staigmena pavergtos Tėvynės jaunimui per Amerikos Balsą. Gaila taip pat, kad tiek nedaug lietuvių pasinaudojo proga išgirsti įdomiai kitonišką vakaro programą. Daugiausiai triūso šio vakaro pasisekimui įdėjo — **N. Umbrazaitė, S. Gedvilaitė ir A. Vainius.**

Vakaro programa atšvietė tą aplinką, kurioje mūsų jaunimas studijuoja. Šiais laikais amerikiečių liaudies dainos ir baladės išgyvena renesanso amžių. Jos ypač paplitusios tarp studentų. Savo draugų tarpe jie susiburia apie kurį nors "gitaruotą" kolegą. Jo pirštai perbėga stygomis, ir pasklinda daina.

Gerai, kad ir lietuviai studentai dainuoja. Gerai, kad ir gitara sau pritaria, nes tada daina natūraliai išeina tylesnė, švelnesnė. Lietuvis studentas, dainuodamas drauge su savo kolegomis amerikiečiais, turi ir juos progos supažindinti su mūsų dainomis. Gal ir amerikiečiai pabandys kurią lengvesnę lietuvišką dainelę, jei juos kas gitara ves?

Po programos studentai pasišoko, grojant "Keturių Aidų" šokių orkestrėliui. I.

PROGRAMOS DALYVIAI Pax Romana vakare. Pirmoje eilėje iš k. į d. Salvinija Gedvilaitė, Violeta Čižauskaitė, Vilija Mockutė, Vėjūnė Svotelytė, Virginija Bimutytė, antroje eilėje — Neris Darnas, Gintaras Dambrava, Vyt. Koncė ir Vyt. Jurgėla. Nuotr. P. Ąžuolo.

Ieškoma moteris gyventi amerikiečių šeimoje su dviem vaikais. Ponia šeimininkė yra gydytoja Garden City. L. I. Skambinti po 7 v.v. (516) PI 1-6006.

VALVINIJA GEDVILAITĖ ir Violeta Čižauskaitė, dainavusi Pax Romana vakare vasario 6 New Yorke. Nuotr. P. Ąžuolo.

• **VASARIO ŠEŠIOLIKTOSIOS** iškilmingas minėjimas įvyks vasario 14, sekmadienį Websterio salėje, 119 East 11th Street, Manhattan • Invokaciją skaitys T. Juvenalis Liauba, OFM • Kalbės kongresmanas Benjamin S. Rosenthal (D.-N.Y.) ir prof. dr. Br. Nemickas, Vliko vicepirmininkas • Meninę programą atliks: 1) solistė Irena Stankūnaitė, jai akomponuos muz. A. Mrozinskas; 2) Kanklininkių būrelis Vaidilutė, vad. T. Dzikienės; 3) Tautinių šokių šokėjai, vad. J. Matulaitienės. Himnus ir maldą už tėvynę giedos Operetės choras, diriguojamas Vyt. Strolios • Salė pasiekiama visais požeminiais traukiniais, išlipant Union Square stotyje • Bilietai — 2 dol.; studentams 1 dol. • Pradžia 4 val. punktualiai.

Rengia NEW YORKO AMERIKOS LIETUVIŲ TARYBA

— Jonas Krunklis, Darbininko skaitytojas, gavo žinią iš Lietuvos, kad jo sesuo Katarina Benešiūnienė mirė sausio 12, sulaukus 86 metų. Palaidota su bažnytinėm apeigom sausio 15 Veiverių kapinėse, kur pamokslą pasakė Veiverių klebonas, pasidžiaugdamas, kad velionė buvo gerą katalikė. Nuliūdime paliko Lietuvoje seserį Anieška Pažerienę, brolį Antaną ir Juozą ir Marcę Marijoną Krunklius ir daug giminių, pažįstamų, draugų. Amerikoje paliko brolį Joną, Praną ir Marcę Marijoną Krunklius.

BOSTONO ŽINIOS

Polymnia choro koncertas, kuriame bus išpildomos kom. Jeronimo Kačinsko mišios, iš kovo 14 nukeliamas į sekmadienį, kovo 28. Pakeitimas darosi dėl N. Anglijos koncervatorijos orkestro gastrolių kovo 14. New Yorke. Dauguma tų pačių orkestro narių groja Polymnia choro koncertuose.

CYO organizacija, kuriai vadovauja kun. J. Svirskas, vasario 13 d. 6 val. ryto parapijos bažnyčioje išklausys mišių ir specialiais autobusais išvyks į New Hampshire kalnus slidinėti.

Šv. Vardo draugijos mišios bus vasario 14 d. 8 val. ryto. Po pamaldų salėje po bažnyčia įvyks draugijos pusryčiai ir susirinkimas.

Šv. Petro mokyklos mokinių tėvų ir mokytojų draugija (PTA) vasario 16 parapijos salėje prie E. 7-tos gatvės ruošia vadinamą 'Country Fair'. Pelnas skiriamas parapinės mokyklos reikalams. Įėjimui bilietas 1 dol.

Marijona Jaskevičienė Šv. Petro parapijos bažnyčiai padovanojo savo rankomis megztą kamžą ir juostą. Šią savo ilgų mėnesių darbo auką skiria savo krikšto dukters a.a. Eugenijos Grigienės atminimui.

Šv. Petro mokykla vienos savaitės žiemos atostogas pradės vasario 19. Po atostogų pamokos mokykloje pradedamos kovo 1.

CAMBRIDGE, MASS.

Vasario 16, Lietuvos nepriklausomybės minėjimas šį met bus vasario 14, sekmadienį. Mišios už Lietuvą bus 8 val. 30 min. iš ryto. Minėjimo susirinkimas įvyks 3 val. popiet parapijos salėje. Maldą atkalbės klebonas. Parapijos choras sugiedos Lietuvos ir Amerikos himnus. Paskaitą "Komunizmo šešėlis plečiasi" skaitys Elena Vasyliūnienė. Meninę dalį atliks parapinės mokyklos vaikai, paruošti seselių, ir solistai svečiai. Minėjime sutiko dalyvauti Jurgis Lisauskas, tenoras, ir Pranciška Suslavičiutė-Berry iš Lawrence. Jie padainuos lietuvių liaudies ir lietuvių kompozitorių dainų. Akomponuos Vytenis M. Vasyliūnas. Minėjime dalyvaus įvairių organizacijų atstovai su savo vėliavomis. Po minėjimo dalyviai bus pavaišinti.

Visi prašomi kuo gausiau dalyvauti.

Ieško. Ona Jasevičienė, gyvenanti Varpikų kaime, Slavikų valsč., Šakių rajonas, ieško Amerikoje gyvenančių Stasio ir Marcelės Lorento ir Marcelės Jasevičiūtės.

NEW YORKO AKADEMIKŲ SKAUTŲ SKYRIAUS

rengiamas

INITIUM SEMESTRI

vasario 13

šeštadienį, 8:00 v.v.

ATLETŲ KLUBE

BUS ORKESTRAS IŠ PHILADELPHIJOS

• Kaina $1.50