"DIRVA" LITHUANIAN WEEKLY
(THE FIELD)
The only Lithuanian Newspaper in Ohio Published Weekly at Cleveland by the
Ohio Lithuanian Publishing Co.
Yearly Subscription Rate:
In the United States..... $2.00
Canada and Mexico..... 2.50
Lithuania and other countries..... 3.00
Advertising rates on application.
"DIRVA"
6820 Superior Ave. Cleveland, Ohio

DIRVA

"DIRVA" SAVAITINIS LAIKRAŠTIS
Leidžia kas savaitę Clevelande, Ohio
Ohio Lietuvių Spaudos Bendrija
Metinė Prenumerata:
Suvienytose Valstijose..... $2.00
Kanadoje ir Meksikoje..... 2.50
Lietuvoje ir kitur..... 3.00
Prenumerata skaitosi nuo dienos užsirašymo, ne nuo Naujų Metų, ir mokasi iškalno.
Apgarsinimų kainu klauskit laišku.
"DIRVA"
6820 Superior Ave. Cleveland, Ohio

Entered as Second-Class matter December 6th, 1915, at the Post Office of Cleveland, Ohio, under the Act of March 3rd, 1879

No. 20 KAINA 5c PENKTADIENIS, CLEVELAND, OHIO GEGUŽĖS-MAY 18, 1928 VOL. XIII (13-TI METAI)

Sukaktuvių Apeigos Lietuvoj

DARBAI
IR DARBININKŲ ŽINIOS

Washingtone įnešta bilius reikalaujantis paskirti $18,000,000 padidinimui algų visiems klasifikuotiems valdžios darbininkams.

Automobilių mėnuo. Balandis buvo dielis automobilių pardavimo mėnuo. Tą mėnesį išleista 370,000 automobilių, 8 nuošimčiais daugiau negu pernai tuo pat mėnesiu.

Tyrinės bedarbę. Senato komitetas ruošiasi tyrinėti Suv. Valstijose viešpataujančią bedarbę ir rasti budus ją apmažinti šią vasarą.

Pittston, Pa. — Nesusitaikius del mokesnio darbininkams taip vadinamoje Red Ash kasykloj 700 darbininkų išėjo į streiką.

Užmušta 4 moterįs. Kokomo, Ind. — Skalbykloje sprogus garinei prosijimo mašinai užmušta keturios moterįs kurios prie mašinos dirbo. Ten dirbo 25 moterįs, kurių kitos sužeistos, kitos nuplikytos garu. Budinkas suardytas.

Dega Rusų anglies kasyklos. Ant Kaukazo, iš nežinomos priežasties užsidegę anglies kasyklos dega jau kelinta savaitė. Tai yra vienos iš turtingiausių kasyklų toje srityje. Iš to gaisro gręsia pavojus kitoms kasykloms ir dirbtuvėms tame plote. Suimta du inžinieriai ir tardoma aplinkybės kuriose kasyklos galėjo užsidegti.

Apkaltina angliakasius. St. Clairsville, O. — Iš priežasties streiko ir suiručių kokios tarp streikuojančių angliakasių ir streiklaužių atsibuvo bėgyje kelių mėnesių, teisme išnešta įkaltinimai prieš 50 angliakasių kurie kaltinama riaušių kėlime, užpuolime su užmušimo tikslu ir grąsinime. Unijistai kaltinama tuose visuose punktuose už tai kad kovojo prieš streiklaužius užimančius jų vietas darbe.

Washington. — Senato pašto komisija užtvirtino bilių reikalaujantį paskirti $169,500,000 taisymui ir rengimui naujų kelių kuriais išvežiojama paštas po kaimelius.

DIDELĖS IŠKILMĖS LIETUVOJE GEGUŽĖS 15 D.

Kaunas. — Iš priežasties 10 metų Lietuvos Nepriklausomybės sukaktuvių visa šalis nepaprastai iškilmingai šventė Gegužės 15 dieną, kurioje buvo atidaryta pirmas Lietuvos Seimas ir užtvirtinta Lietuvos Nepriklausomybės Deklaracija paskelbta Vasario 16 d. 1918 metais.

Kaune įvyko nepaprastos iškilmės, paradai, pamaldos ir apeigos. Per visą šalį, nuo miestelių iki kaimų, kur tik galėta visur ruošta iškilmės.

Daugelyje Lietuvos vietų ir pačiame Kaune atidengta Nepriklausomybės paminklai.

Miestai, miesteliai ir kaimai buvo išrėdyta žalumynais.

POTVINIŲ SUVALDYMO BILIUS PRIIMTAS

Washington. — Prezidentas pasirašė potvinių kontroliavimo bilių, kuris yra vienas iš didžiausių vidaus reikalų projektų Suv. Valstijų istorijoje. Galima sakyt kad yra net didžiausias pasaulyje projektas, nors priimta ramiai ir be jokių ceremonijų.

Sukontroliavimas Mississippi vandenų, kurie pernai padarė baisius nuostolius, apsieis nuo bilijono iki pusantro bilijono dolarių ir bus daug daugiau negu kainavo pabudavojimas Panamos kanalo, pasaulinės svarbos dalyko.

Uždarys angliakasių virtuves. Ohio valstijos gubernatoriaus paskirtas direktorius maitinimo punktų angliakasių streiko distrike nuo Gegužės 18 dienos uždaro maisto punktus iš kurių apie 1,400 streikerių vaikai buvo šią žiemą maitinama. Pinigai kokie streikerių fonde rasis bus sunaudojami šelpimui paskiruose reikalavimuose.

10 užmušta. Bogota, Kolombia (Pietų Amerika).— Kalnų žemės nugriuvimu žugriuta kasyklos ir žuvo 10 darbininkų, nors spėjama kad žuvusių bus daugiau kada patirs kiek tuo laiku kasykloj radosi.

Milžiniškas budinkas. Šią vasarą Chicagoj bus pradėta budavoti milžiniškas budinkas, didžiausias pasaulyje, kuris kainuos $30,000,000, bus 23 aukštų ir užims du pilnus miesto blokus.

CHINAI NACIONALISTAI VERŽIASI LINK PEKINO

Šanghai. — Nacionalistų valdžia pareiškia jog Japonijos įsibriovimas į Tsinan ir išmušimas kelių šimtų Chinų kareivių nesutrukdė Nacionalistų pastangas varytis linkui sostinės Pekino. Jie nesitiki didelio susirėmimo prie Pekino ir tiki jog šiauriniai pasitrauks iš miesto už didžiosios sienos. Jeigu su Japonija kivirčio greit neišspręs tai paliks Šantungą apleistą ir vengdami tolesnių susirėmimų su Japonais varys savo ataką prieš Pekiną.

ATAKUOJA MASKVOS TEATRĄ

Maskva. — Maskvos didysis teatras pateko po ugnia komunistų rėksnių kurie nesupranta dailės. Ilgai jie kentė, bet pagaliau pradėjo rėkauti jog tai yra "paskutinė tvirtovė reakcijonierių buržujų kulturos" ir kad jame "platinama caristų ir kontr-revoliucijonierių" propaganda.

Daug vėjo tenka komunistų operos direktoriui A. Burdakovui; jis kaltinamas nesilaikyme sutarties su proletarijošiais ir neleidžia statyti revoliucijoniškų operų.

Komisija ištyrė kad operoje yra vieni artistai "geri" kiti "tik taip sau", ir tie gerieji pasirodo esą senų caro laikų artistai, kurie atsisako klausyti komunistų nurodymų kokia turi buti scenos dailė.

TAI LIUDNA GYVENT

Pietiniam Atlantike, toli nuo viso pasaulio, randasi sala vardu Tristan De Cunha, kurią 1506 metais atrado tuo vardu Portugalas admirolas.

Tenai gyvena apie 150 žmonių, kurie kartais per pusantro meto nesulaukia jokio laivo iš niekur užsukant ir jeigu pasitaiko bulvės ir šiaip sėja neuždera jie turi badauti.

Užmušta 8. Conneaut, O. — Beveik vienu kartu užlėkę ant gelžkelio lokomotivo, du automobiliai susimušė į jį ir užmušta per abu automobiliu aštuonios ypatos, penkios sužeista.

VĖL PULKAS RUOŠIASI PER ATLANTIKĄ

Londonas. — Keliolika Europos lakunų ruošiasi bandyti šią vasarą perlėkti Atlantiką iš rytų į vakarus kaip padarė nesenai du Vokiečiai ir Airis.

Nekurie lakunai mano kėsintis padaryti kelionę į čia ir atgal. Orlaiviai yra nuo 2 sėdynių iki 135 pasažierių, kuriais mano bandyti Vokiečiai.

Belgija paskyrė $30,000 lakunui kuris pirmiausia atskris iš New Yorko į Ostendą.

Kadangi Labradoro sritis, kur Vokiečiai lakunai nusileido, į vasarą atšila ir pradingsta ten miglos, lakunai mano bandyti ir be sustojimo pasiekti Suvienytas Valstijas, ko nepadarė nesenai atskridę Vokiečiai.

KARO APAKINTI ATGAUNA MATYMĄ

Francuzijoj daktaras G. Bonnefon pradėjo bandyti operacijas ant akių karo apakintų vyrų ir sako kad galima yra atgrąžinti regėjimą šimtams kareivių kurie dabar yra visai akli. Jisai darė operacijas keturiems desėtkams tokių apakusių ir 29 iš jų atgavo regėjimą.

GELŽKELIEČIAI NORI DIRBT TIK ŠEŠIAS DIENAS SAVAITĖJ

Cleveland, O. — Gelžkelio vagonų tarnautojų brolija savo konvencijoje, kurioje dalyvauja 980 delegatų, užgyrė šešių valandų darbo dieną vietoj dabar aštuonių valandų.

Ši gelžkeliečių konvencija labai brangiai atsieina, kaip apskaitliuota ji bendrai kainuoja po $42 į minutą.

Lokomotivų inžinieriai ruošiasi į konferenciją su vakarinių gelžkelių kompanijų atstovais Chicagoje ir reikalaus padidinimo algų. Pereitą vasarą rytinių valstijų gelžkelių inžinieriai tokiu pat budu iškovojo algų padidinimą.

BRANGUS PAVEIKSLAS

Anglijoje parduota garsus Italo piešėjo paveikslas "Madonna", už kurį užmokėta didžiausia kaina kiek kada už paveikslą mokėta, $875,000.

To paveikslo piešėjas buvo Raphaelis, nupiešė jį 1508 metais.

Angliakasiai teisme. Anglijoj, South Shields kasyklose kompanija patraukė atsakomybėn 3,046 angliakasius už sulaužymą savo sutarties su kompanija ir kompanija bylą laimėjo.

ŠTAI KIEK VOKIEČIAI TURI PARTIJŲ

Vokietijoje įvyko Reichstago arba seimo rinkimai. Rinkimuose dalyvavo 31 partija, kuri kiekviena turi savo planus kaip geriausia butų šalį valdyti. Balsavimuose dalyvavo apie 40,000,000 piliečių, kurių skaičiuje moterų yra dviem milijonais daugiau negu vyrų.

JAPONIJA NENORINTI UŽIMTI CHINIJOS

Tokio. — Japonijos premjeras pareiškia jog Japonija neturi tiksio maišytis Chinų savitarpiniam kare ir užiminėti teritorijų, ji nori tik apsaugoti Japonų interesus Šantunge, užtai ten įsiveržė.

Japonijos premjeras sako jog Tsinane surengtos svetimšalių skerdynės buvo su tikslu, kaip pereitą metą Nankine, komunistams gundant žmones prie to.

100 METŲ SUKAKTUVĖS NUO RAUDONOJO KRYŽIAUS ĮSTEIGIMO

Šimet sueina 100 metų nuo įsisteigimo didžiausios pasaulyje žmoniškumo organizacijos — Raudonojo Kryžiaus. Tas sukaktuves minėjo Gegužės 8 dieną net 56 valstybės.

Raudonąjį Kryžių išrado Šveicaras Durant. Raudonas Kryžius ant balto dugno buvo pirmiausia priimtas kaipo jo šalies ženklas. Matydamas kokiam baisiame padėjime paliekami karo lauke sužeisti kareiviai, jisai parašė knygą ragindamas sudaryti draugiją kuri rupintųsi grynai karo lauko aukomis ir gelbėtų šalis kurias apima ligos ir epidemijos.

Jo sumanymas širdingai tapo priimtas ir sutverta organizacija, o šiandien joje per daug šalių priklauso bent 20,000,000 vyrų ir moterų.

Durant užėjo į karo baisybių vaizdus 1859 metais, kuomet Austrijos imperatorius ir Sardinijos karalius kovojo už valdymą Italijos.

300,000 kareivių buvo tame mušyje, ir po 15 valandų ten gulėjo tukstančiai užmuštų ir sužeistų be jokios priežiuros. Jis nuvykęs į Castiglione sutuokė kaimietes moteris ir merginas ir puolėsi į pagalbą sužeistiems kareiviams. Kada tas buvo atlikta jis parvažiavo į Genevą ir parašė knygą raginančią tautas tverti organizaciją, kuri ir tapo visiems žinoma, Raudonasis Kryžius.

15 užmušta. Pereitą savaitę Meksikos kariumenė susikirtime su sukilėliais nušovė 15 sukilėlių.

KAI SEKASI TAI NEMĖGSTA

Valdant Lietuvą krikščionims, valstybės iždas buvo tuščias. Į ukininkų prašymus kad juos sušelptų atsakydavo, "Nėra litų". Bet davatkos su kunigais įvairiais budais ir dar slaptais kekliais gaudavo pašalpą kad įvedus inkviziciją.

Moterų draugija gaudavo į metus 60,000 litų, o iš tos draugijos buvo šitokia nauda. Tamsios moterėlės tarnaudavo klebonams už špieges ir bulveskutes. Gavę valstybinių pinigų prisipirkdavo žvakučių ir kunigo vedamos, su degančiomis žvakutėmis vaikštinėdavo po miestelių gatves.

Nepagerėjo valstybės iždas ir prie socialistinės valdžios. Kaip gi pagerės kad tukstančiai tinginių be jokio darbo gaudavo pinigus.

Buvo įvesta "bedarbių fondai" ir visokie tinginiai iš visų Lietuvos kampų subėgę į Kauną ant 'bedarbės' misdavo sau nieko neveikdami, o ukininkams truko darbininkų.

Dabartinei tautiškai valdžiai valdant, valstybės iždas susitaupė 60,000,000 litų. Užtat gi dabar ukininkams yra teikiamos pašalpos pagerinimui ukio, o tarnautojai ir mokytojai visados laiku gauna algas.

Bet priešingos partijos tuo visai nepatenkintos, jos trokšta matyti šią valdžią bankrutuojant.

Tai toks musų partijų tautiškumas ir meilė savo krašto. Kai vieniems valdant nesiseka, kai valstybė kenčia skurdą kitos partijos džiaugiasi, o kai kitiems šalį tvarkant sekasi tai opozicija baisiai nepatenkinta.

P. Kriukelis.

PANAIKINTA MOKESTIS UŽ VIZAS LIETUVON

Įvažiavimas į Lietuvą Dykai.

"Vienybė" praneša gavus iš Generalio Konsulo Žadeikio žinią jog Lietuvos valdžia panaikino šią vasarą mokestis už vizas į Lietuvą, kad daugiau Amerikieųi ten atsilankytų ir kad jiems butų pigiau.

Viza ant Amerikoniško pasporto kainavo $10, ant Lietuviško $5. Dabar bus dykai.

Rumanijoj, aliejaus lauko ištikus eksplozijai užmušta penki darbininkai.

Ruoškites Aplankyt Lietuvą šią Vasarą

S. S. LEVIATHAN
Išplaukia iš New Yorko Gegužės-May 26

su ekskursija kurią ypatiškai vadovauja J. Turek, United States Lines Atstovas.

Mr. Turek prižiurės jusų bagažus ir sudarys viską reikalingo sujungimui keleivių iš punkto į punktą.

KITI LAIVAI IŠPLAUKIA:

S. S. AMERICA	June	2
S. S. PRES. HARDING	"	6
S. S. REPUBLIC	"	8
S. S. PRES. ROOSEVELT	"	13
S. S. LEVIATHAN	"	16
S. S. GEORGE WASHINGTON	"	19
S. S. AMERICA	"	30

Visi laivai išskyrus Leviathan eina į Bremeną.

Pilnų informacijų klauskite pas savo vietinį agentą arba rašykit į

United States Lines
45 Broadway New York Hotel Cleveland Bldg., Cleveland, O.

PITTSBURGH

Šaudo automobilistus be perspėjimo. Valstijos policija, gaudydama degtinės šmugelninkus, be jokio persergėjimo nakties laike kelyje apšaudė tulą J. Wood, iš Bellevue, važiuojantį netoli Morganza. Laimė kad nenušovė, ir visai nekaltai.

Šitas atsitikimas išrodo panašus kaip pereitą savaitę atsitiko netoli Buffalo, N. Y., kur sunkiai sužeistas pakraščio sargybos šuviais irgi visai nekaltas automobiliu važiavęs žmogus.

Hood, automobilių pardavėjas, gryžo po vidurnakčio iš Conansburg, kaip štai be jokio persergėjimo per jo automobilį perėjo kulka. Dalįs stiklų sulindo jam į rankas. Po to jis staiga sustojo ir dar išgirdo tris šuvius. Už kelių sekundų prie jo priėjo trįs valstijos policijantai ir ėmė klausinėt ar kas nesužeista.

"Tu peršautas", prabilo jie į Hood pamatę kraują tekantį iš rankų. Jis atsakė kad nėra sužeistas ir reikalavo jų pasiaiškint už ką jie į jį šaudė. Jie atsakė, "O, mes manėm kad tu veži degtinę ir mes laukėm tavo automobilio. Mes sulaikėm kitą automobilį pilną degtinės, o tavo automobilis išrodė į tą kurį mums buvo pranešta gaudyti.

Policijantai kitaip nepapasiaiškino kaip kad jie ne tą automobilį pataikė apšaudyt.

Hood užsirašė vieno policijanto numerį ir užvedė per valstiją bylą prieš tokį neapgalvotą ir žiaurų policijos darbą.

Jeigu žmogus butų buvęs nušautas jie butų pasakę kad "netyčia pasitaikė".

Štai prie ko privedė prohibicija. Tas įstatymas nesulaikė žmones nuo gėrimo, tik padidino šmugelninkus, o policija perdaug neatsargi kada šaudo ir ką šaudo.

Pennsylvanijos ir Pittsburgo laikraščiai del šito šaudymo pakėlė didelį lermą.

Tardo šmugelninkus. Keli desėtkai policijos narių ir šiaip žymių politikierių traukiama atsakomybėn sąryšyje su varymu bendro biznio su degtinės šmugelninkais, iš kurių policijos galvos gerai naudojosi.

Prirodinėjama kad policijos galvos ir įžymus politikieriai gaudavo iš šmugelninkų degtinę ir priversdavo smulkiuosius pardavėjus pirkti iš jų ir tuomi darė sau pelną.

Ši byla pakilo kada vienas Nortsaidės karčiamninkas apie tai išpasakojo federaliam prohibicijos viršininkui.

Nušovė bažnyčioj. Advokatas Tyrell, 53 m., bažnytinės mokyklos viršininkas, trimis šuviais nužudė P. J. Clark, 36 m., kuris skelbė jog Tyrell nėra tinkamas užimti bažnyčioj tokią vietą. Nužudytasis matyt pykavo prieš advokatą už tai kad metai laiko atgal, kuomet jo moteris dirbo to advokato ofise, advokatas užvedė persiskyrimo bylą tai moteriai prieš jos vyrą, už ką Clark įtardinėjo advokatą atkalbinime jo moteries nuo jo ir užtai sakė jog Tyrell nėra tinkamas buti tikybos mokytoju.

Užsimušė policijos stotyje. Puldamas nuo kojų policijos stotyje ant North Side, užsimušė James Gray, 41 m. Jis buvo areštuotas ant motinos apskundimo ir laukė tardymo. Stovėdamas su kitais kaliniais jis apsvaigo ir griuvo, suduodamas galva į geležis.

DETROIT

Užsimušė lakunai. Fordo orlaivių bandytojai du lakunai užsimušė kada trijų motorų transportinis lėktuvas krito žemėn ir užsidegė po kelių minutų iškilimo į orą.

Muštynė ore. Pontiac. Tulas Frechette nusisamdė lakuną nugabenti jį kitą miestą. Iškilus į orą, pasažieris ėmė kujeliu daužyti lakuno galvą, ir jiedu iš 2,000 pėdų aukščio su orlaiviu krito žemyn. Juos matė iš apačios žmonės ir pasiskubino į pagalbą. Netoli žemės dar lakunas suvaldė orlaivį taip kad tik lėktuvas sudužo, o jiedu išliko tik sunkiai sužeisti.

Žmonės tuoj nugabeno juos į ligonbutį. Prie pasažierio rasta meiliški ir kitokie laiškai, iš ko spėja kad jis buvo pamišęs ir bene norėjo nusižudyt iš oro. Pamišėlis pradėjo lakuną daužyti kuomet jie skrido virš Pontiac bepročių namų ir nukrito netoli tos įstaigos.

Egzaminuos automobilistus. Detroito policija įvedė priverstiną egzaminavimą visų autombilistų kurie tik bus suimti kaipo neatsargus važinėtojai, ir jeigu tik bus patirta kad buvo girti turės panešti atsakančią pabaudą. Iki šiolei girtus susekdavo tik tada kada matė jog jie svyruoja ir neturi kontrolės ant automobilio. Dabar bus egzaminuojami ligoninės daktarų ištyrimui ar buvo kiek gėrę prieš išvažiuojant iš namų ir ar su apsvaigusia galva prie rato sėdo, kas buvo priežasčia nelaimės.

Pabėgo. Iš Detroito kalėjimo, nupjovę štangas, ištruko trįs kaliniai. Policija jų smarkiai jieško.

Pontiac. Keturi arkliai, 17 avių ir daug šunų nušauta kada patėmyta jog jie yra aprieti. Gaudoma visi šunes kurie neturi jokių ženklų ir čiepijami nuo pasiutimo, o jeigu niekas jų nejieško buna nušaunami.

Suardė namą. Bomba sugadino namą advokato W. Gallagher ant Dexter blvd. Išbirėjo langai daugelio namų toj apielinkėj. Advokatas su šeimyna miegojo ir sako negirdėjo sprogimo.

DAYTON

"Lapkus" Prijuokino Visus

Balandžio 29 d. TMD. moterų kuopa statė "Lapkų", trijų veiksmų tragi-komediją. Vaidinime dalyvavo:

Lapaičio rolėj K. Jocius,
Matildos J. Stulgaičiutė,
Vingulio B. Varašius,
Katrytės E. Stulgaičiutė,
Plepaitienės A. Šeškevičienė;
Suflerius — J. Varašienė.

Publikos atsilankė vidutiniai ir visi gardžiai prisikvatojo. Kadangi Lapkaus rolę vaidino K. Jocius, gamtos apdovanotas buti komedijantu, o ta rolė yra labai juokinga, nedyvai kad ir vaikai jį vadino Čarly Čaplin.

Visi vaidintojai buvo gerai išsilavinę ir ypatos tinkamos savo vietose, todel ir vaidinimas išėjo gražiai.

Garbė musų moterų ir merginų kuopai už tokį puikų vakarą.

Dar turiu pastebėti kad panelės Stulgaičiutės ir jų sesuo Šeškevičienė yra visos gimusios ir augusios Amerikoje, o roles Lietuvių veikaluose atlieka gražiausia. O kiti sako kad Amerikos Lietuvių jaunimo negalima pritraukti prie Lietuviško veikimo.

Prieš vaidinimą buvo muzikalė dalis, kurią atliko B. Varašius ir J. Sakalas, sugrodami solo ir duetus savo garsiomis armonikomis.

Labai butų pageidaujama kad musų moterėlės ir mergelės pasirupintų ką nors ant žiemos vėl parengti.

J. A. U.

SUSIVIENIJIMAS LIET. AMERIKOJ

Didžiausia Lietuvių Apdraudos ir Pašalpos organizacija Suvienytose Valstijose, kurios turtas siekia arti $1,000,000.00.

Nuo susiorganizavimo ik šiam laikui išmokėta $375,122.80 pomirtinių. Pašalpų išmokėta $413,550.15.

SLA. kuopos randasi visuose didesniuose miestuose. Nariai priimama nuo 18 iki 50 m. amžiaus. Visi nariai gauna laikraštį "Tėvynę" dovanai ir taipgi gauna SLA. išleistas knygas už pusę kainos.

Pomirtiniai skyriai — $150, 300, 600 ir 1,000.
Pašalpos Skyriai — $6.00, 9.00 ir 12.00 savaitėj.

Del platesnių informacijų kreipkitės šiuo adresu:

LITHUANIAN ALLIANCE OF AMERICA
307 W. 30th Street New York, N. Y.

ROSEDALE
Dry Cleaning Co.
Rand. 7906
C. F. PETRAITIS, Prop.
6702 Superior Ave.,

SKUNDAS APSIGAVUSIO

Šiose dienose gavau laišką nuo savo giminiečio iš Brazilijos, kuris skundžias jog tenai labai blogas gyvenimas, darbo neturi. Dirbęs kiek kavos plantacijoj, susirgęs, jį gyvą pradėję kirminai graužt, gydymuisi ir pragyvenimui pinigų neturi. Keikia jisai savo laiške tuos kurie jį suviliojo važiuot Brazilijon, Lietuvoj turėjęs ukį, galėjęs puikiai gyventi ir duoną valgyt. Važiavęs į Braziliją delto kad manęs tenai ponu but; jam nepatikus Lietuvos valdžia, nors ji esanti daug geresnė negu pirmiau kad buvo, kuri remia ukininkus ir šalyje yra ramu.

Jisai klausęs bolševikų, kurie eina prieš Lietuvos valdžią, ir tuo labai apsigavo. Gerų žmonių pasargų neklausęs, o Lietuvos ir Amerikos Lietuvių laikraščių neskaitęs ir per tai buvo apviltas. Dabar reikalauja pinigiškos pagalbos ir kad kaip nors stengčiaus į Suvienytas Valstijas atsiimti. Ne jis vienas yra tokis, sako jis, ir jie visi nori kaip nors išsiliuosuot iš Brazilijos vergijos.

Nors labai gaila tokių nelaimingų, bet kaip jiems pagelbėt nežinau. Tas parodo ką reiškia klausyt bolševikų tauzų, kurių kiekvienas žodis taip pritaikytas kad negudrų žmogų suklaidina; taipgi ką reiškia neskaityt rimtų laikraščių. Tie laikraščiai perserginėja žmones nesiduot apgavikams suklaidint, kad bejieškant baltos duonos nepražudžius juodą duonelę. To neklausė, manė kad juos iš užvydo draudžia. Šiandien pamatė tikrą tiesą, bet jau pervėlai. Atsidarė jų akįs, praregėjo kaip ištikro yra, bet iš tos pražuties gelbėt nėra budų.

Į šiaurinę Ameriką įvažiuoti nėra galimybės, nes ir čia darbininkų padėtis yra nekokia; angliakasiai jau antras metas streikuoja, jie patįs kenčia badą.

Miestuose dirbtuvėse deda naujas mašinas kurios užima darbininkų vietą ir vieton 10 darbininkų užtenka vieno, o devyni liko nuo darbo pavaryti. Dar ir likusiems mokestis nukapojama iki mažiausio ir jie turi sunkiai dirbt kartu su mašinomis, nuo jų nepasiliks. O ką darbininkui reikia pirktis tas brangu. Ir gyvenk tu žmogus su šeimyna.

Laimė dar tiems kurie iš pirmiau turi ką susitaupę, bet neturinčiam iš pirmiau nieko gyvenimas yra sunkus.

Čia miestuose irgi yra bedarbių ir vargšų. Daugelis musų Lietuvių darbininkų jeigu galėtų važiuotų Lietuvon, sako ten tarp savųjų badu nenumirtų, o čia į senatvę nėra kur pasidėt, nes į darbą senų nepriima.

Lietuvoj ir kitur gyvenantieji turi žinoti kad ir Suvienytose Valstijose jau kelinti metai gyvenimas labai sunkus, todel ir norinčių čia atvažiuoti jokia laimė nelaukia.

Kurie Lietuvoj turi gabalą žemės gali iš jo nors kaip pragyvent, kuomet išvykus į kitą šalį tenka likti be pinigų, be darbo ir niekas žemės neduoda.

Bukit atsargųs, nesiduokit bolševikams ir kitokio plauko politikieriams, taipgi ir agentams biznieriams, save suklaidinti; neremkit, neskaitykit klaidinančių ir kurstančių raštų. Skaitykit "Dirvą", "Amer. Lietuvį", "Vienybę", tie laikraščiai jusų nesuklaidins. Sakykit ir kitiems kas yra jusų prieteliu ir priešu, persergėkit savo draugus, nors jie tegul neapsigauna.

Gaila tų kurie pakliuvo tarp gyvų mirusių, bet kaip jiems pagelbėt nežinau.

Pinavijas.

TORONTO, KANADA

Ontario valstiją užklupo potviniai, pakilo upės ir upeliai ir vanduo dar vis kįla. Gatineau upė prieš Ottawa pakilo ir Montreal upė šiaurinėj Ontario dalyj nebuvo dar taip patvinus nuo 1909 metų.

Potviniai Cobalt distrikte užtvino kasyklas ir sulaikė darbus O'Brien kasyklose. Kelias iš Elkhart į Cobalt pertraukta kadangi nunešta tiltas, o Elkharte vietomis vanduo užliejęs gatves iki dviejų pėdų gylio.

Iš tolimesnių sričių laukiama daugiau vandens užplustant, kurį dabar sulaikę rąstai plukdomi žemyn, nupjauti per žiemą.

Coulonge ir Ottawa upių pakraščiais gyventojai pasišalino, kaimai apleisti ir apsemti. Visi dideli plotai išrodo kaip ežeras. Tiltas ties Marchand per Coulonge upę užverstas rąstais atplukdytais iš aukščiau. Bijoma kad tiltas nesugriutų.

DĖDĖS ŠERNO PAMINKLO REIKALE

Chicago. — Visiems yra žinoma kad Šernui Paminklo Statymo Komitetas nuo pat savo susitvėrimo skelbė jog paminklas bus pastatytas ir atidengtas Gegužės 30 d. šių metų. Dabar turime pripažinti kad to darbo negalima taip greitai užbaigti, nes komitetas susiorganizavo vėlai — tik pirm penkių mėnesių. Tuo tarpu tas prakilnus ir sunkus darbas reikalauja daug daugiau laiko, nes ir kompanija nesutinka padaryti patį paminklą taip greitai.

O pats paminklas lėšuos daug daugiau negu buvo manyta. Todel turime pareikšti kad tas paminklas kainuos $3,000 suvirš, gi komisija tuo tarpu turi aukų tik apie $1,000. Taigi toli gražu negalima šįmet tikslo atsiekti.

Komitetas šiose dienose susirinkime nutarė atšaukti pirmesnį skelbimą ir atidėti paminklo statymą iki 1929 metų Gegužės 30 d.

Ir taip meldžiu visus prisidėti prie pastatymo paminklo, kiek kas gali.

Broliai ir seserįs Lietuviai, atlikime istorinį darbą pagerbdami Dėdės Šerno kapą gražiu paminklu! Komitetas dės visas pastangas kad tas puikus paminklas stotųsi ant musų tautos didvyrio kapo. Nereikės tada daugiau žiurėti ir apgailestauti kad čia ilsisi rašytojas visų apleistas, visų užmirštas.

Dėdė Šernas švietė mus visus raštais ir dar budamas jaunas Lietuvoje. Aušros laikais, vargo, nešė knygas per rubežių, dirbo kulturos darbą nuo pat jaunų dienų. Dėdė Šernas rupinosi savo suvargusia ir visų skriaudžiama tauta, skleidė apšvietė jos sunų ir dukterų tarpe.

Taigi šiandien mirusį musų tautos žibintuvą, Dėdę Šerną, kad ir vėlai, pagerbkime parėdydami nors jo kapą, o bus mums garbė. Prisidėkime nors keliais centais nieko nelaukdami. Atminkime kad dabar laikas, nes kitų miestų Lietuviai pildo savo pareigas, nuoširdžiai siunčia aukas.

Gerbiami broliai ir seserįs, raginkim kiekvieną savo draugystę prisidėti su auka. Tegul nebuna nei vieno musų susirinkimo kuriame nebutų pakelta Šerno paminklo klausimas.

Taip pasidarbavę pilnai atsieksime tikslo iki Gegužės 30 d. 1929 m. Ir stosis gražus paminklas ant Dėdės Šerno kapo. Kai atlankysime Tautiškas Kapines visi matysime kur musų rašytojas Šernas ilsisi, papuoštas puikiu paminklu.

Aukas meldžiu siųsti mano vardu šiuo adresu: 6228 So. Sarcamento ave., Chicago, Ill. **S. K. Grišius.**

BYESVILLE, OHIO

Čia angliakasiai jau keturioliktas mėnuo kaip kovoja prieš kapitalistus, ir vis dar streiko galo nesimato. Lietuviai streikeriai diduma išvažinėjo į kitus miestus darbo jieškot.

Keli mėnesiai atgal Domininkui Uliui važiuojant su sunum automobilyj, užlėkė ant jų kitas automobilis ir Domininką labai sužeidė. Jis serga kelintas mėnuo, sveikata mažai tepagėrėjo. Kaltininkas gi nuvažiavo sau ir pabėgo nuo atsakomybės.

Uliai yra padorųs žmonės ir geri Lietuviai. Jie augina gražią šeimyną ir savo vaikučius mokina Lietuviškai. **Pinavijas.**

Mėgstat Sportą? skaitykit "Dirvą"—telpa plačiausi aprašymai apie žymiausius musų sportininkus.

Vienuolyno Slaptybės

Buvo po 1.00 Dabar 50c.

Nepaprastas aprašymas — žingeidus skaitymas — didelė knyga — viso 152 puslapių — atiduodama už numažintą kainą — tiktai už **50 centų,** Dabar laikas pirkti!

Knygoje yra keliolika pilno puslapio didumo paveikslų iš slaptų vienuolyno gyvenimo scenų.

Užsakymus siųskit pridėdami savo aiškų vardą ir adresą. Galit siųsti **pašto stampais, po 2c** arba kitokiais.

KAS PRISIŲS "DIRVAI" VIENĄ NAUJĄ METINĮ SKAITYTOJĄ GAUS ŠIĄ ŽINGEIDŽIĄ KNYGĄ VISIŠKAI DOVANAI!

Užmokestį siųskit pašto stampais.

"DIRVA"
6820 Superior Ave. Cleveland, Ohio.

GERB. SPRAGILO GUŠTELĖ

GERB. SPRAGILAS NEGAUNA RAMIAI ATSIDUST

— Gerb. Spragile, kas pasidarė, kodel tavo pamokslų daugiau "Dirvoj" nematyt? — susitikęs užklausė vienas fanatiškas skaitytojas mano raštų.

— Ar nežinai kodel: juk dabar pavasaris, — sakau aš.

— Pavasaris tai pavasaris, ale ką tas su gerb. Spragilu gali turėt; priešingai, dar galėtų duoti inspiracijos rašyt, kaip kitiems. Mano nuomone pavasaris del paukščių, del artojų, del gėlių, ale ką pavasaris gali kenkti gerb. Spragilui rašyt pamokslus, kurių visi laukia? — sako jis.

— Labai daug pavasaris turi ir su manim nabagu. Nebuvo taip kolei neturėjau savo šonkaulio, o dabar.... — sakau aš.

— Stebuklas ir gana, nesuprantu ką šonkaulis galėjo padaryt kad trukdytų rašyt, — sako jis.

— Nesupranti tai klausyk: Pripirko gėlių, prisakė parvežt mėšlo, ir pristatė trėšt patvorius ir pasienius ir sėt ir sodint gėles. Ir kaip tik liuosa valandėlė yra tai tuoj ir prie darbo. Rašydamas ir išgaiši, o per vasarą be gėlių turėsim but, sako ji.

— Ale tu rengiesi su manim šią vasarą į Lietuvą, kada tu į tas gėles žiurėsi ir kiek tuo jomis džiaugsies, — sakau aš.

— Tai ne tavo reikalas, tokia mada, dabar pavasaris, eik ir dirbk, — sako ji.

Tai del to per kelias savaites čia gerb. Spragilo nebuvo nei žodelio matyt.

Ale dabar ji man vėl ėda galvą, ir niekaip negaliu prisėst parašyt.

Kada tik pamato namie iš darbo parėjusį tuoj klausinėja apie Lietuvą; kaip tik ateina subata tuoj tempiasi į miestą pirkt naujas šlebes kelionei, ba, sako kaip aš galiu važiuot į tokį kelią be šlebių....

Kaip tik ateina nedėlia tempiasi pas savo kaimynes ir kumas klausyt kaip ji pasakojasi kaip ji į Lietuvą važiuos ir kokius gerus laikus ten turės. O tu žmogus neturi kada apie nieką pamislyt tik klausyt ką ji kalba ir kaip ruošiasi.

Nežinau ar daug pamokslų pasakyt galėsiu iki ateis ta diena kada užsibaigs jos kalbos ir klausinėjimai. kada užlips ant laivo ir atsiguls ant kelių dienų Tik tada gerb. Spragilas galės ramiai atsidust ir parašyt skaitytojams visokių istorijų apie kelionę.

Žinoma, jeigu pats neatsiguls ant kelių dienų....

O dabar pasakysiu slaptą naujieną: gerb. Spragilas gavo nuo Slaptų Spragilaičių iš Slabados slaptą virvegramą kad tenai ruošia jam dideles slaptas sutiktuves. Bus suvažiavę visi Slapti Spragilaičiai iš visų kampų ir galų Lietuvos. Dalyvaus visi Slapti Spragilaičiai su savo šonkauliais, ale ką jie su gerb. Spragilu padarys tai žinosim vėliau. Ar Prezidentu išrinks, ar Diktatorium paskirs, ar Imperatorium apšauks....

Jei Tamistą įdomauja
Pietų Amerika
Jos turtai, gamta ir joje žmonių gyvenimas
skaityk
"Pietų Amerikos Lietuvį"

Tik "P. A. L." suteiks Tamistai įvairias ir įdomias žinias, bešališkai nušvies jus įdomaujančius klausimus ir visuomet bus Tamistai malonus ir naudingas iš kito tolimo pasaulio svečias.

Kaina metams $3.

Siųskite apdraustu laišku sekančiu adresu:

SEMINARIO LITHUANO
Caixa postal 3902, Sao Paulo, Brazil.

Taipogi galit užsisakyti ir per savo pažįstamus Brazilijoj.

"DIRVOS" SKAITYTOJAMS

Jeigu negaunat kokio "Dirvos" numerio, rašydami administracijai prašykit prisiųst ne "pereitos savaitės" numerį, bet tiesiog pažymėkit kad negavot "No. 42", "No. 45", ar tam panašiai, tada tikrai gausit tą numemerį kurio jums truksta.

T. M. D. REIKALAI

Apsileidimo Ženklas

Tėvynės Mylėtojų Draugija Lietuvių tautai yra padarius labai daug gero, per virš trisdešimts metų leisdama ir platindama knygas. Išleido ji kelias menkesnes, bet nemažai išleido ir didėlės vertės knygų. Kada tarpe narių šios Draugijos didesnis gyvumas, didesnis darbštumas tada ir didesnės vertės knygos išleidžiama. Menkesnės išleista tada kada tarpe narių nebuvo gyvumo, nebuvo užte k t i n a i turto geresnių leidinių atspausdinimui. O tokių laikotarpių kada tarpe narių truko veiklumo buvo keletas.

Dabar, pastaru laiku, rodosi, kad ir vėl tarpe narių randasi nuilsimas, apsistojimas-nusilpimas darbe. Tai sprendžiame iš šių metų nominavimo kandidatų į Centro Valdybą. Paskelbtose nominacijų pasekmėse suskaitome tik.... 85 balsus! Tai apsileidimo ženklas, nemalonus ženklas. Išrodytų lyg kad šios prakilnios Drjos nariai nesiinteresuoja valdybos rinkimais. O juk tai svarbus dalykas. Jei nariai tokiais dalykais mažai domisi tai aišku kad tarpe jų veiklumo mažai, ir apart kelių kuopų, kitos visai savo pareigomis nesirupina, dargi tokiu laiku kada artinasi ir Draugijos suvažiavimas.

Nariams reiktų pasirodyt veiklesniais, nes apsileisdami jie skriaudžia pačią Drją. Tiesa, bedarbės daugelį žmonių vargina, o toks vargas pastumia juos nuo veiklumo draugijose. Tikėkime kad laikai pasigerins, bet krutėkime ir Tėvynės Mylėtojų Draugiją gaivinkime, auklėkime ją didesne, nes tik vieną ją turime šioje šalyje.

TMD. Centro Valdyba

K. S Karpavičius — Pirmininkas
6820 Superior Ave. Cleveland, O.

M. Kasparaitis — Vice-Pirmininkas
1420 Howe Street, Racine, Wis.

V. Širvydas — Sekretorius
193 Grand Street, Brooklyn, N. Y.

A. B. Strimaitis — Iždininkas
G. P. O. Box 127, New York City

Babies Love It

Nuo visų skirvio ir vidurių negerovių ir skausmų delei dantų augimo, nėra nieko geresnio kaip saugus Kudikių ir Vaikų Liuosuotojas.

MRS. WINSLOW'S SYRUP

Skaitykit "Dirvą" — žinosit kas dedasi tarp musų žymiausių Sportininkų.

Your Home Prettier
Your Furniture Bright
Your Work Less
Use
O-Cedar Polish
"Cleans as it Polishes"

OPEROS

Pasidėkojant Clevelando rėmėjams, galiu pardavinėti liaudies operą, "BIRUTĘ", po $1.00.

Bostonui ir kitų miestų rėmėjams ačiuodamas už parėmimą išleidime šešių aktų operos "EGLĖ, ŽALČIŲ KARALIENĖ", vieton $10 už operą, galiu atiduoti už $5.00.

Papiginta kaina tęsis iki Liepos 1 d. š. m.

Liaudies Dainos, VII Sąsiuvinis Chorui, $1.00.

Reikalaujant siųskit ir pinigus:

M. PETRAUSKAS
2263 — 24th Street Detroit, Mich.

(P. S. Lietuviškos dainos, šeši sąsiuviniai kartu, pas mane išsibaigę. Penkių Metų Kanklės irgi pas mane išsibaigę.)

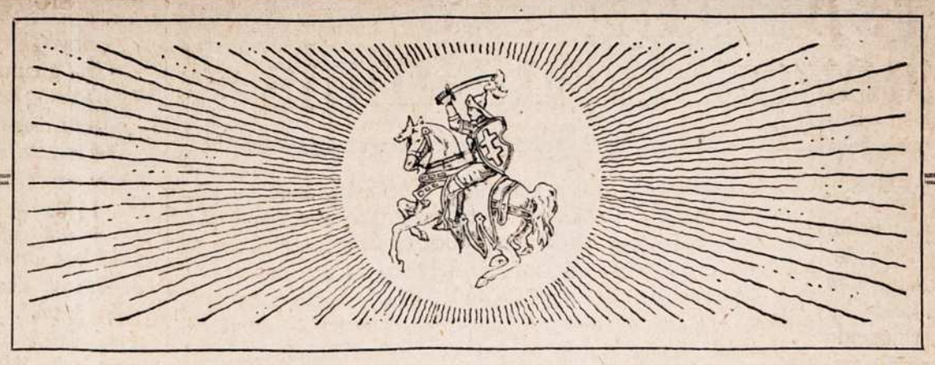

Trys "Grenadierai" kurie padarys "Dirvos" Ekskursiją Linksmą kaip kokį Pikniką, o Lietuvoj budami, su tenaitiniais Sportininkais, suruoš žingeidžių Sporto žaislų.

Karolis Sarpalius

K. S. Karpavičius

Juozas Šimkus

Pagreitinta išplaukimas, Milžinas Laivas

'Dirvos' Ekskursija Išplaukia

Birželio-June 16

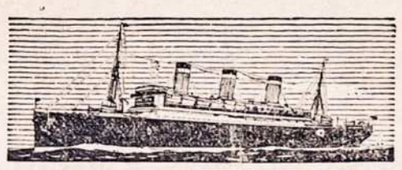

LEVIATHAN

TREČIOS KLESOS LAIVAKORTĖS IŠ NEW YORKO (per Southamptoną) KLAIPĖDON ir atgal į New Yorką — 186.00 ir $5 taksų. (Ne piliečiams dar $8 gryžimo taksų)

(Svarbu: Mokestis už Vizas panaikinta šią vasarą: ant Lietuvos paso reikėjo mokėt $5, ant Amerikos $10. Dabar bus dykai.)

Smagi naujiena manantiems važiuoti Lietuvon ir dalyvauti didžiausiose šios vasaros iškilmėse — štai kame dalykas: Pamainyta išplaukimo diena ant BIRŽELIO-JUNE 16, ir pakeista Laivas — dabar visi "Dirvos" Ekskursantai keliaus didžiausiu pasaulyj laivu — LEVIATHAN, ir kelionė bus per KLAIPĖDĄ, kurią visi Lietuviai nori matyt.

DAR DAUGIAU, su šia Ekskursija vyksta Lietuvon du žymiausi Amerikos Lietuvių Ristikai — KAROLIS SARPALIUS ir JUOZAS ŠIMKUS — abu plačiai žinomi per visą Ameriką ir net Lietuvoje ir kada Lietuvoj patirta kad jie atvyks suruošta specialės sporto apeigos, ką viską matys visi kas šią vasarą Lietuvoj lankysis.

NEPRALEISKIT PROGOS neaplankę Lietuvos, jos Dešimties Metų Nepriklausomybės Sukaktuvėse. Visa Lietuva širdingai laukia sutikti Amerikiečius, kaip niekad kitados. Visi busim Lietuvos žmonių ir valdžios svečiais.

Skubiai atsilankykit "Dirvos" Agenturon ir padarykit sau rezervaciją — kurie esat šios šalies piliečiai spėsit be skubėjimo, bet ne-piliečiams reikia labai skubint, nes ilgiau ima išgavimas Gryvimo Permito. Kreipdamies sykiu atsineškit ir paveikslėlius del Pasporto.

"Dirvos" Agentura

6820 Superior Avenue Cleveland, Ohio

Dienos Klausimais

Perdaug Bliuznijimo

Bliuznijimas, viešas burnojimas tarpe musų, jau perėjo visokius rubežius, ir nežinia kur jis nueis, kur jis savo sekiotojus nuves! Štai, nesenai nutiko dalykas Lietuvių Tautiškos Katalikų Bažnyčios vyskupo Gritėno namuose (Scranton, Pa.), kaip ten atsilankęs tos bažnyčios kunigas (ar buvęs kunigas) Mažonis, delei nežinomos ikišiol priežasties, pasikėsino ant savo gyvybės, parėžė kaklo gyslas, nors likosi gyvas.

Tai ne pirmas toks žmogaus pasikėsinimas ant savo gyvybės. Žmogus, susikrimtęs del kokių nors nepasisekimų, del nepakeliamos gyvenimo naštos, nustoja vilties savo ateičiai, ir siekia prie užbaigimo gyvenimo. Tai liudnas dalykas, žiurint į jį rimtai. Tačiau kitaip jis išrodo bliuznytojams, kurie tokiuose atsitikuose randa sau smagumą ir lyg apsvaigę rodo kaip žemai jie kulturoje stovi.

Po šito tragiško atsitikimo, vienas musų "katalikiškas" laikraštis net dviejose vietose su pasišokėjimais skelbia tą žinią, peizojant ir to kunigo, ir vyskupo laipsnį, lendant net į jų grynai privatiškus dalykus. Mat, Lietuvių Tautiška Katalikų Bažnyčia nepriklauso Romos popiežijai, todel bliuznytojai pasivelina sau parodyt savo nekulturiškumą.

Tokių atsitikimų yra daugybės įvykę ir pas Romos katalikus, net pačiose bažnyčiose. Ar smagu butų kitos pusės pasekėjai panašiai bliuznytų?

Jei pavieniai žmogeliai bliuznija be atjautos nelaimingiems tai dar galima butų juos pateisint stoka žmoniško išauklėjimo. Bet kaip pateisint laikraštį? Juk tai spaudintas žodis, skiriamas auklėjimui visuomenės dalies. Kaip ta dalis visuomenės bus nuauklėta kada jai skiepijama sielon panieka kitam? O, aiškint daug nereikia. Taip auklėjami žmonės, pripratę niekint kitus, paniekins ir savo auklėtojus. Kelis ženklus tokios "kulturos" jau turime: Sumušimas kunigo Halaburdos Clevelande, kilimas ant antro, kunigo Vilkutaičio, irgi Clevelande; apdraskymas ir laukan išmetimas laike pakrapijimo, kunigo Skripkos Detroite; apstumdymas ir užgavimas kunigo Švagždžio Montelloj. Tai vis vaisiai bliuznytojų platinamo "mokslo" spaudoje.

❦ ❦ ❦

Daugiau Tolerancijos!

Labai gaila kad parsieina mums tankiai kalbėt apie blogasias ydas, prigijusias ir išsišakojusias musų gyvenime! Gaila kad pasigirt ir pasidžiaugt gerais darbais daug negalime. Labiausia betgi gaila kad pas mus pastarais laikais įsigyveno demoralizacija. Ji ir seniau tarpe musų siautė, bet pastarais laikais išsiplatinus atskirų partijų epidemijai, viskas labiau pablogo. Kiekviena atskira frakcija, kiekviena atskira dalelė tų pačių žmonių keršija kitai tokiai pat žmonių daliai, dargi savo tautos žmonių, kuom tik galint, kuom tik pasiekiant, be atsižvelgimo į žmoniškumo rubežius, bile tik savo tariamą priešą paniekint kitų akivaizdoje, bile tik pažemint, garbę jam nuplėšti, o jei nebut baimės iš kontroliuojančios tvarkos pusės tai spėka butų panaudojama.

Ir ta spėka bandoma panaudot, nors rizikuojant savo tikslą. Štai nesenai pasklido žinios kad Montello, Mass. valstijos miestelyje, Lietuviai apdaužė savo dvasiškį, kunigą Švagždį. Kokia priežastis tuos žmones privedė prie taip nekulturiško pasielgimo nesvarbu. Svarbu tas kad dalis Lietuvių anoje kolonijoje pasirodė save nemokančiais valdyt, nesusivaldančiais užsispyrimuose, nedaran č i a i s garbės savo tautai. Taip pasielgiančius žmones tvarka baudžia ir stato juos neužvydėtinose eilėse. O vienok atsiranda "demokra t i š k i" vadai, kurie tokius nekulturiškus žmonių pasielgimus užgiria, jei ne pagyrimais, jei ne jų teisinimais tai bent leidžiant jiems pasigerėt savo "darbais". Ir dabar vienas laikraštis savo skiltyse davė plačią vietą kulturai prasižengusiems ir s a v o tautą pažeminusiems žmonėms šlykščiai pasityčiot iš savo aukos, morališkai nuskriaustos, nors tas pats laikraštis kas savaitė visa siela dejuoja del baudžiamųjų politiškų prasižengėlių Lietuvoje. Blogai kad didesnė dalis musų laikraščių, vieton žmones auklėt kulturoje, vietoj juos vest šviesesnėn ateitin, nuėjo tik savo skaitytojams pataikaut, paskui jų užmačias sekiot, paspyrę šalin vieną iš svarbiausių demokratijos obalsių — Toleranciją.

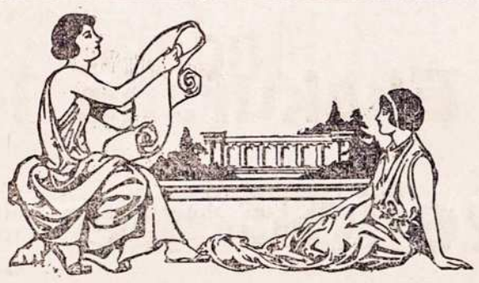

ATBUSK

Atbusk iš miego, jautrioji siela,
Štai jau atėjo pavasarėlis,
Jau šviečia skaisčiai saulutė miela,
Kutena širdį šilt's spindulėlis.
Atbusk, ar dar tu neišmiegojai
Per visą ilgą šaltą žiemužę;
Štai jau žaliuoti pradėjo gojai
Ir nauji lapai ant medžių užia.
Klausyk kaip čiulba linksmai paukšteliai
Ir gėlės kelia galvutes aukštyn,
Laukuos' raliuoja jau piemenėliai,
Gamtužė kruta kas kart smarkyn.
Tik tu, sieluže, kaž ko susnudus,
Kodel nepareiški savo džiaugsmo?
Dabar ne laikas tunot nuliudus,
Džiaugkis kartu ir nerodyk skausmo.
Jeigu n'atbusi ir nepakilsi
Maloniu pavasarėlio laiku,
Toliau pasensi ir jau nejausi
Kai gamtai atgimstant yra smagu.

Laputė.

SUSIGRAUŽIMAS

Dainuoti noriu tau linksmai,
Sudėt dainon žodžius gražius,
Bet širdį dilgina skausmai,
Randu žodžius tiktai liudnus....
Vietoj šypsotis viltingai,
Svajonės' skęsti gražiose,
Turiu dusauti skausmingai,
Ašaras slėpdam's akyse....
Likimas nors gausus yra,
Man tiktai šitiek teikės duot:
Kad vietoj linksmas tau dainuot,
Reik savo laimė apraudot....
Sparnus nuleidęs, be vilčių,
Tik vienas verkti sau turiu,
Nors iš liudnumo pliš širdis,
Ką myliu gauti negaliu....
Žinau negausiu aš tavęs,
Sau išsvajotos mylimos,
Tik priklejojus ant tuščios,
Troškimai mirs širdies jaunos....

Adonis.

DUETAS

Išeivis

Sudievu, tėvyne, jau aš iškeliauju
Į svetimą šalį sau laimės jieškot,
Iš kur jau vargu aš sugryžti galėsiu,
Ištikus nelaimei tau vargti padėt.
Man tavo žemelėj džiaugsmų neužtenka,
Čia aibės dejonių, erškėčių, dyglių,
Širdingų troškimų čia man nepakanka,
Ilgiau tavo žemėj aš but negaliu.

Tėvynė

Sustok valandėlei, tau vieną žodelį
Aš noriu pratarti giliai nuo širdies,
N'apleiski nelaimėj, varge bei skausmuose,
Užteks tau dar meilės ir mano šalies.
Tave aš mokėsiu sapnuos užliuliuoti,
Suteikti tau sielai troškimų brangių,
Nelaimėj prie savo krutinės priglausti,
Nupinti vainiką širdingų džiaugsmų.
Mokėsiu tau visad meiliai patarnauti,
Mokėsiu žodelį pratarti meiliau,
Tau visko tęsėsiu ko tik reikalausi,
Ten nieks nesupras tavo meilės giliau.
Ten svetima žemė, ten svetimi žmonės,
Ten saulė nešvies kaip kad šviečia čionai,
Ten vien tiktai spindi vilingos svajonės,
Ne taip kaip tu trokšti, kaip tu išmanai.

Išeivis

Tai nieko, tai nieko, sudievu tėvyne,
Keliauju kur spindi auksuota šalis,
Ten bus laimingesnė man šalis, bustynė,
Gal ten pasiilsės man nuvargus širdis....

Radasto Žiedas.

Knygos Puse Kainos

MOKSLAS — POEZIJA — LITERATURA

Attilos Siaubimas Lietuvių Kraštais — Svarbus istoriškas vaizdas senovės Hunų siaubimo po Europą ir Azija bei Lietuvių kraštuose. Su paveikslais. Parašė J. O. Širvydas. Pusl. 208 ..... $1.00
Drutuose audeklo apdaruose $1.50
Dabar 50c. Audimo viršeliuose $1.00

Ašaros ir Džiaugsmas — rinkinis įvairių eilių tinkamų visokiam reikalui ir šiaip skaitymui. Parašė Jul. Baniulis. 107 pusl. ..... .50
Dabar 25 centai

Filosofijos Straipsniai—žingeidžiausi filosofijos raštai įvairiuose klausimuose. Parašė V. J. Budrikas. Kiekvienam svarbu tą knygą turėti. 232 psl. ... $1.00
Audimo apdaruose $1.75
Dabar 50c. Audimo viršeliuose $1.00

Juodas Karžygis — pasaka apie vieną jaunuolį narsuną ir jo prietikius karuose ir meilėje, kurį viliojo ir mylėjo kunigaikštytės ir karalienė, kuri net savo vyrą karalių del jo nunuodijo. Su puikiais paveikslais. II tomai, viso 430 pusl. $2.00

Kas Slepiasi už Žmonių Pasakų — aprašymas įvairių amžių gamtos apsireiškimų ir žmonių prietaringų pažiurų į tai. Su daugeliu paveikslų senovės rašytojų, vietų ir dievų. Parašė K. S. Karpavičius. 156 pusl. ..... .75
Tvirtuose audimo viršeliuose $1.25
Dabar 50c. Audimo viršeliuose $1.00

Kandidas — Apysakos-istorijos paveikslas apie Kandidą, jauną bastuną-klajotoją po pasaulį gyvenimo aplinkybių verčiamą, kuris tikėjo kad visame vis tik geras yra, o sutiko tik blogą. Jo karionės, meilė, kelionės po Ameriką ir kitur, kunigų persekiojimai, jezuitų gaudymai, aukso šalies atradimas, ir daug ko kito žingeidaus. Parašė garsus filosofas Voltaire, vertė Karolis Vairas. 170 puslapių.
Dabar 50c. Audimo viršeliuose $1.00

Kristus Flandruose ir Tragedija Jurose — du ypatingi vaizdeliai žymaus pasaulinio rašytojo Honore de Balzac. Vertė Karolis Vairas. Pusl. 43 ..... .25
Dabar 10 centų

Laimės Bejieškant — Rinkinis vaizdelių iš žmonių gyvenimo. Parašė Pr. Bajoras (su autoriaus paveikslu). 107 pusl. ..... .35
Dabar 15 centų

Mohamedo Kelionė į Dangų — aprašymas Mohametanizmo ir įkurėjo Mohametonų tikėjimo. Taipgi telpa kiti moksliški straipsniai. Parašė K. S. Karpavičius. 1919. 125 pusl. ..... .50
Dabar 25 centai

Pasaulio Minčių Šaltinis: Knygos — V. J. Budriko žingeidus piešinis apie tai kas užsiveria knygose, ką žmonija nuo seniausių amžių galėjo užlaikyti gyvu ir nemirštančiu. 55 pusl. ..... .25
Dabar 10 centų

Rusijos Moterų "Mirties Batalijonas" Vedėja Marija Bočkareva, jos gyvenimas, ištrėmimas, kariavimai, sužeidimai; prisiartinimas Rusijos revoliucijos. Sujudinantis skaitymas. Vertė K. S. K. Turi 295 puslapius. 50c
Dabar 25 centai

Šešėliai — Labai akyvas tuo vardu vaizdelis, taipgi vertimai iš garsaus rašytojo Guy de Maupassant. Žingeidus ir užimanti skaitymai. Parašė ir vertė A. A. Tulelis. 160 pusl. ..... .50
Tvirtais audimo viršeliais $1.00
Dabar 25 centai

Teisybės Pasakos — Rinkinis įvairių gražių apsakimėlių pritaikintų prie žmonių apsiėjimų ir budo. Sutaisė M. Šaičius. Pusl. 67 ..... .25
Dabar 10 centų

Tėvynės Įspudžiai — gražus eilių rinkinėlis. Parašė Svyrunėlis. Su paveikslais atspausdintais gražiomis spalvomis. 80 pusl. ..... .35
Dabar 15 centų

Septyni Senojo Pasaulio Stebuklai—šaltinis senovės amžių didžių kulturos darbų ir žmonių gabumų. Su paveikslais. Tai yra braižinis praeities istoriškų darbų. Vertė K. S. Karpavičius. 200 psl... $1.00
Tvirtuose audimo viršeliuose $1.75
Dabar 50c. Apdaryta audimu $1.00

Trimitas — daili knyga įvairių patriotiškų, romantiškų ir juokingų eilių. Parašė K. S. Karpavičius. 144 pusl. ..... .50
Dabar 25 centai

Tautos Vainikas — puikiausia dainų-eilių ir deklamacijų knygelė. Telpa joje eilės K. S. Karpavičiaus, A. Jasinskiutės, Vyturėlio ir kitų vyrų ir merginų. 172 pusl. ..... .50
Dabar 25 centai

Tautos Vainikas — Knyga Antra. Eilės įvairių autorių, vyrų ir moterų. Visos tinka deklamavimui ir šiaip skaitymui. Pusl. 144 ..... .50
Dabar 25 centai

Užtekanti Saulė — Patriotizmo, meilės ir mokslo paveikslėliai. Daug žingeidžių ir pamokinančių dalykų. Parašė K. S. Karpavičius. Su paveikslais. Knygelė turi 94 pusl. ..... .35
Dabar 15 centų

Vienuolyno Slaptybės. Indomus ir svarbus aprašymas iš vienuolių gyvenimo kliošioriuje. Su paveikslais. Parašė Marė Monk. Lietuviškai vertė A. 152 puslapiai 1.00
Dabar tiktai 50c

Žmonijos Istorija — žingeidi populiariška istorija apibudinanti žmogaus gyvenimą ant žemės nuo preistoriškų laikų iki dabar. Tai darbo žmogaus istorija, lengvai suprantama, su daugeliu iliustracijų. Parašė Van Loon. Vertė V. K. Račkauskas. 610 puslapių. Apdaryta 4.00
Apdaryta — dabar $2.25.

Žemės Kaimynai Dausose — aprašymas visų didžiųjų ir daugybės mažesnių žvaigždžių matomų mums visą metą aplinkui; su žvaigždžių piešiniais ir su aprašymu pasakų visų žvaigždžių grupių — gyvulių ir žmonių danguose, kokius sudaro žvaigždės. Pagal Olcott ir kitų, parašė K. S. Karpavičius. Puslapių 400, 1923 m. 1.50
Audimo viršeliuose 2.25
Dabar 50c. Apdaryta $1.00.

TEATRO VEIKALAI
(Už juos siųskit pilną kainą)

Algis ir Giedrutė — tragedija iš Lietuvos krikštijimo laikų, 1200— m., penkių aktų. Graži, iliustruota ir spalvuota. Lošimui reikia 9 vyrų ir 4 moterų. Parašė K. S. Karpavičius. 12x140 pusl. .75

Atgimimas — keturių aktų, šešių atidengimų tragedija iš kovų už spaudos atgavimą. Vaidinime reikia 7 vyrų ir 2 moterų. 90 pusl. Parašė K. S. Karpavičius. 50c

Birutė ir Kuprelis — trijų aktų tragedija iš Lietuvių nelaisvių pas Rygos kardininkus 14-me šimtm. Parašė K. S. Karpavičius. Veikalas vaizduoja kovą Lietuvių su krikščionimis. ..... .50

Du Bailiu — Lietuviška komedija vieno akto. Vertė Šeinis. 36 pusl. ..... .15

Ekscelencija — pirmutinė tokia komedija musų scenoje. Apie Amerikietę butlegerio našlę kuri su duktere Kaune žentų jieškojo, kurias prisiviliojo Kauno žulikai, ir tik du Amerikiečiai vyrai jas išgelbėjo. Keturių aktų, reikia 3 moterų ir 8 vyrų. Parašė K. S. Karpavičius. Taikyta statyti Amerikoje. Puikus veikalas 50c

Galiunas — drama iš pasakiškų Lietuvių kovų su žmogėdžiais gilioje senovėje. Vaizduojama gyvenimas musų pratėvių giriose. Parašė K. S. Karpavičius. ..... .50

Grafas Kaimiečio Bernu — 6 aktų komedija su dainomis ir šokiais. Vertė Z. Bagdžiuniutė. 50 p... .25

Juozapas ir Zelbora (aktas I) ir **Paraono Sapnas** (aktas II) — bibliška meilės drama, ne religiška ir ne prieš-religiška), iš laikų Juozapo patekimo į Egiptą. Parašė K. S. Karpavičius. 117 pusl., su 3 paveikslais. Lošia 3 moterįs ir 10 vyrų. .... .50

Jaunystės Karštis — vieno akto komedija. Parašė K. S. Karpavičius. Vaidinime reikia 2 vyrų ir 2 moterų. 20 pusl. 25c

Kada Mes iš Numirusių Prisikelsime. — Garsaus Norvegų rašytojo Ibseno drama apie tai kad niekas praėjęs negryžta. Trijų aktų. Vertė A. A. Tulys. 111 pusl. ..... .35

"Kryžiokas" — dviejų atidengimų komedija iš Lietuvių krikštijimo laikų. Pirmas atidengimas atsibuna šiais laikais, o antras 13-me šimtmetyje. Lošia du vyrai. Parašė K. S. K. 24 pusl. ..... .15

Nenorėjai Duonos Graužk Plytas — komedijėlė vieno akto. Parašė K. S. Karpavičus. Reikia trijų vyrų prie jos suvaidinimo. 20c

Palangos Ponaitis — trijų aktų, keturių atidengimų komedija iš Amerikiečių prietikių Palangoje. Tai yra kaip antra dalis "Ekscelencijos" ir patartina pirmiau statyti "Ekscelenciją", paskui šitą. Vaidinimui reikia 4 moterų ir 7 vyrų. ..... .50

Rytų Pilis — drama 5 aktuose, 14 atidengimų. Parašė Henry Wood. Vertė B. Skripkauskaitė. 67 puslapiai. ..... .35

Samsonas ir Delila — dviejų aktų bibliška meilės tragedija. Nėra tai religiškas ar prieš-religiškas veikalas. Parašė K. S. Karpavičius. Lošime reikia 9 vyrų ir 5 moterų. 110 pusl. ..... .50

Tremtinis — žingeidi Augusto Strinbergo drama iš pradžios krikščionybės, ir pagonybės kovos su ja. Vieno akto. Vertė A. A. Tulys. 47 pusl. ..... .25

Užkeikta Mergelė — Sceniška pasaka, keturių aktų. Lengva lošti. Parengė V. J. Pietaris. 35 pusl. .15

Veidmainystė ir Meilė — garsi klasiška Schillero tragedija. Liuosai vertė P. Norkus. 182 pusl. .. .50

—— Reikalaukit "Dirvoje" ——
6820 Superior Ave. Cleveland, Ohio

Reikalaukit "Dirvoje"

VANAGO PLUNKSNA
po 25c.

Štai kas Vanago Plunksnoje telpa:

Deklamacija — Pasikalbėjimas su Pacifiku, — iš garsios Vanagaičio ekskursijos į Pacifiko pakraštį 1925 metais (su apšlubusiu automobiliu).

Antra deklamacija ar kas panašaus į deklamaciją yra vardu "Chicaga—Kaunas".

Paskui eina dainos kurios buvo dainuota 'Dzimdzių' koncertuose:

1) Kanklininko Daina,
2) Dolaris,
3) Asilas,
4) Trys Sesutės,
5) Leiskit iš Tėvynės,
6) Barbora
7) Yes, Sir....
8) O, Suzana,
9) Oi kas bus kad nėr alaus,
10) Brigyta
11) Menas, Mokslas, Sportas
12) Pokeris ir Surprise Party,
13) Kelias-Vieškelėlis,
14) Lietuviškas Džiazas,
15) Lietuvoj Mados,
16) Godelės,

Knygelė yra padaryta taip kad tiktų į kišenių įsikišti ir nešiotis į repeticijas. Prie čia paminėtų dainų yra pasakyta kokios gaidos tinka (kokia nota), taigi kas tik nori publiką prijuokint naujomis dainomis tą gali padaryti įsigydamas šią "Vanago Plunksną".

VISI LIETUVIAI
Važiuojanti Lietuvon pro Klaipėdą
Maloniai kviečiami apsistoti
"RYTO" Viešbutyje
Smulkesnių informacijų apie šitą įstaigą pasiprašykite "Dirvos" Redakcijoje.
Šeimininkas Jokubas Stikliorius.

"NAUJAS RIMBAS"
didelis, su daugybe paveikslų, juokingų dainų, gražiausių juokų. Butinai jį pamatykit. Prisiųskit 10c ir savo antrašą, o "Rimbas" tuoj bus pas jus.
"RIMBAS"
1 Bateman Place
So. Boston, Mass.

SANTAL MIDY CAPSULES
Blogas Šlapinimasi pas Senus
Saugiai Palengvinami su
Santal Midy
Kapsulėm
Visose Aptekose

Lietuvos Konsulatai
Lithuanian Consulate
608 So. Dearborn Street
Chicago, Ill.
Lithuanian Consulate
15 Park Row New York City
Lietuvos Atstovybės Antrašas:
2622 — 16th Street, N. W.
Washington, D. C.

Baltijos Aras

Iš Lietuvių Prietikių su Vikingais XI šimtmetyje

[K. S. Karpius]

(Tąsa)

III.

Narsus Jaunikaitis

Baltijos jura nors didelē bet ir maža. Keleto dienų bēgiu, lengvais savo laivais, burēmis ir irklais varomais, Vikingai galējo pasiekti bile kurį kraštą ir jų salas, kurių tose jurose yra daug, ypač netoli pakraščių.

Vikingų tikslai po Baltiją švaistytis buvo daugiariopi: vieni varē plačią prekybą: pirkinējo ir pardavinējo arklius, galvijus, paukščius, žuvis, midų, gintarą, medžio padarus, linus ir kanapes. Kiti blaškēsi paslaptai pakraščiais plēšdami ir grobį pardavinēdami savo ir kaimyniškose žemēse. O dar kiti amžinai norējo užkariauti viską kur tik pasiekt galējo. Ko jiems reikējo kitoje juros pusēje, ko jie ten lindo jei ne godumo varomi?

Tik su tvirtesnēmis šalimis prekyba buvo varoma, su silpnesnēmis daugiausia buvo elgiamasi kaip su vergais: ką tie žmonēs turējo buvo ne jų bet tų kurie buvo tvirtesni iš jų atimti. Taip tai Kastytis ir jo sesutē — neskaitant jų tēvų ir kaimynų pagrobtų turtų — pateko į svetimus kraštus, taip buvo nužudyta jų tēvai ir sunaikinta jų lizdas, kurio dabar nežinia ar ir žymēs likę.

Vieni jurų žygunai buvo žinomi kaipo geri, kiti kaipo blogi, ir vienų ir kitų vardus pakraščių gyventojai žinojo. Vienų laukē tam tikrais metų laikais atsilankant, o kitų baiminosi ir nežinojo kada jie iš kur atsiras ir užpuls ir iššudys.

Gormas valdē Gotlando salą tris metus, ir per tą laiką išsivystē į vyrą — į džiuginantį jaunikaitį, išrodantį turēsiant skaisčią ateitį — jo augytinis ir pagelbininkas Hakas-Kastytis.

Pažiurēkim dabar į tą vaikiną — jau apie dvidešimties metų amžiaus ir jau kelintas metas veikiantį su Gormu ir jo pagelbininkais po juras.

Narsųs vairininkai traukia didoką laivą į uostą. Štai stovi laivo pirmagalyje, su žydriom, rudom toli matančiom akim jaunikaitis; vējas dvelkena jo ilgus plaukus, veidas skaistus ir tyras. Rankos tvirtos, ilgos ir raumeningos; pirštai stiprųs ir ilgi; liemuo delei jo amžiaus dar nevisai pilnai storas, bet ilgas, pečiai platoki, kojos tvirtos ir ilgos — ir tas viskas padaro jį aukštą-didelį vyrą.

Jo krutinē ir pečiai apdengti varinēm plotvēm apgynimui nuo kardų. Priešakyje kabo didelis platus ir ilgas kardas, tokio sunkumo kad tik tvirta ranka gali liuosai valdyti, o kada juo kam smogs tai neapsaugos nei storiausi šarvai kokius tada kariauninkai ant savęs dēvējo. Vienu trenkimu juo gali žmogų užmušti. Šone kabo už diržo užkištas abiem šonais ašmenim kirvis.

Jo skydas arba apsigynimo dangtis buvo iš vario, gražiai išdirbtas ir net paauksuotas. Ant jo buvo uždētas aro atvaizdas iš balto sidabro išpjautas ir prilietas prie skydo. Saulei kaitinant, nukēlęs nuo galvos kairēj rankoj laikē savo šalmą-galvos apdangalą, iš žalvario, pasidabruotą. gražaus darbo, kokius dēvējo tik vyresnieji. Iš kalpoko šonų kyšojo į viršų dideli erelio sparnai. Erelį prisiēmē sau už žymę musų jaunikaitis po to kai vieną dieną jaunuolių medžioklēje, visiems šaudant iš saidokų, jam vienam pasitaikē nušauti aukštai skrendantį didelį arą. Reti atsitikimai buvo kad kurs Vikingas turētų sau ant šalmo erelio sparnus, nors kitų paukščių sparnų ir gyvulių ragų turējo daugybē.

Nors Kastytis numušē erelį ir jo sparnus panaudojo sau galvos padabinimui, ir net erelį naudojo ant savo skydo, bet nebutų jis buvęs žinomas tuo vardu — "Baltijos Aras" — jei ne žygiai kuriais jis Baltijos jurose toliau pasižymēs.

Jis valdē tą laivą kuriuo palengva artinosi į kraštą. Laivas talpino apie šešis desētkus kareivių ir vairininkų. Laivo aukštas pirmagalis turējo galvą nematyto ir nesamo pasaulyje siaubuno — su dideliu aukštai iškeltu kaklu, plačiai išžiotais nasrais, iškištu liežuviu, išverstom akim, didelēm šnervēm ir aštriais dantimis. Ta baisybē-galva buvo gausiai nudažyta skaidriom spalvom, sidabru, auksu ir kitokiomis, nes tai buvo vienas iš daugelio karališkų laivų, pavestų Gormo globai ir veikiančių Gotlandde, viduryje Baltijos jurų, prieš plēšikus ir užpuolikus, kurie nuolatos rado ko į Gotlandą lysti. Hakas gryžo po apžiurējimo salos pakraščių.

Žiurint į Haką ir matant jo laive kitus vyrus, matēsi tarp jo ir anų žymus skirtumas. Anie daugiausia buvo negražių veidų, rausvos odos, rusvais arba šviesiais lino plaukais, lašuoti. Kuomet iš anų veik visi išrodē į pavaldinius, Hakas visu savo orumu, išvaizda ir akim bei veido sudējimu išrodē į vadą, galintį įsakymus duoti, ir tokį kurio visi turi klausyti. Jis turējo tvirtą balsą, kurį buvo galima girdēt kitame laivo gale net laike vējų ir audrų.

Uoste jį pasitikti atējo jo tēvas jarlas, ir gražiai jį pasveikino. Kasdien labiau ir labiau senis mylējo savo augytinį, nes jis išrodē į malonų, švelnų jaunikaitį, ir sykiu turējo visas žymes tokio kurs niekur nieko nebijo ir ko imsis atsieks arba davarys iki galo. Ne tik Gormas džiaugēsi tuo jaunikaičiu bet ir visi gyventojai to uosto, nes visi jį pažinojo, o ypač jis pradējo traukti į save akis moteriškų.

Bergla

Tankiai, tų trijų metų bēgiu, Gormas lankēsi Upsaloj, nes turējo reikalų su karalium, todel tankiai buvojo savo dvare su savo žmona, kuri jam nesant vedē visą namų tvarką. Bet per visą tą laiką nei sykio Hakas nebuvo parvykęs pasimatyti su savo augytine-motina, kadangi turēdavo Gotlande buti kada Gormas išvykdavo, o Hakas geriausia tam tiko. Gi kada Gormas budavo saloj jis leisdavo Haką lankytis tolimesniuose Baltijos kampuose — daugiausia Rusų žemēse ir Kurše, ir kaip kada daplaukdavo iki Vendų ir Danų, iš kur gabenosi reikmenis sau ir salos žmonēms. Jis tuo budu plačiai susipažino su ta jura, ir visai nejuto kaip trįs metai prabēgo nemačius Berglos. Nejuto jis nei kaip suvyrējo nei kaip gabesniu tapo jurose, nes viskas tas ējo savo keliu, palengva ir nedarē, jam rodēs, ant jo jokių permainų.

Tik Gormas matē visą permainą — ir tas labai jį džiugino, todel apsilankydamas savo namuose, savo žmonai džiaugsmingai kalbēdavo apie Haką, perstatydamas jį tokiu kad ta moteriška ir gerējosi ir gyrēsi visoms kitoms kokį prakilnų ir puikų jaunikaitį jiedu išsiaugino, kurs bus garbē ne tik jiems bet ir karaliui.

(Bus daugiau)

Doviernastis

Doviernastis reikalingas pervedimui Jusų turto, kurie gyvenat Amerikoje, likusiems Jusų broliams ar kitokiems giminēms, padaroma "Dirvos" Agenturoje pagal Lietuvos valdžios reikalavimo, patvirtinama Lietuvos Atstovybēje, ir paruošiama gatavai persiuntimui. Kreipkitēs "Dirvos" Agenturon kada reikia kokių raštų.

"DIRVA"

6820 Superior Ave. Cleveland, Ohio

JUOKIS

ir Svietas Juoksis sykiu su Tavimi

KAI SAULUTĒ

Kai dangaus saulutē
Skaistus jos veidelis,
Kai rožēs žiedeliai
Raudonos lupelēs;
Kai lakštingalēlēs
Skambus jos balselis,
Kai erdvių žvaigždelēs
Spindžios jos akelēs...
Ji sapnų dievaitē,
Džiaugsmas ir linksmybē,
Ji ramumas sielai,
Dangiška gražybē.
Retas yr' pasaulyj
Toks gražus daiktelis
Kaip mano brangiausia
Mylima mergelē....
Nors gražiai čiulbētų
Margieji paukšteliai,
Bet klausyt tik noriu
Jos tylaus balselio;
Nors slaptai viliotų
Naktinēs žvaigždelēs,
Bet labiau žavēja
Jos skaisčios akelēs;
Nors saldžiai kvepētų
Gēlelių žiedeliai,
Daug saldesnēs yra
Jos gražios lupelēs....
Nors saulutē skaisti
Nušviečia žemelę,
Bet labiau man šviečia
Jos meilus veidelis....
Ne tiktai dainose
Rasti tokią galim —
Tokia tikrai puiki
Yr' mano mergelē.

Adonis.

KOMUNISTAI, arba kaip juos kiti vadina "Lietuviški kacapai", visa siela garbina Rusus ir kaip kada tas jų garbinimas išrodo begalo juokingas ir kvailas. Štai jų organai garsina "tavorščiaus" Lenino raštus, o kad garsinimas atkreiptų didesnę skaitytojų atidą pradžioje įdētas Lenino "abrozēlis", kuriame šale Lenino galvos, vienoj ir kitoj pusēj stukso fabrikai (lyg So. Chicagos "murmuliajus") su aukštais kaminais, iš kurių ruksta dumai, ir tai ruksta gana keistai, nes iš vienos ir antros pusēs jie ruksta vieni prieš kitus, tiesiai į Lenino galvą. Toks kvailas paveikslukas lyg rodo kad Leninas turi buti kokio "murmuliajaus" supredentas, buržujus, ne proletaras.

VERTĒTŲ kam nors paskirt didelę dovaną tokiam galvočiui kuris išaiškintų šitą dalyką: Lietuviški socialistai per daug metų Rusiją smerkē kaipo nekulturišką šalį ir niekino viską kas tik Rusiška. Ir tik staiga tie patįs socialistai, pasivadinę save komunistais, net niekeno nekviesti, sušuko garbint tą plačią nekulturišką Rusiją su jos visais druzgais. Kitas net nei žodžio Rusiškos kalbos nesupranta, o susirietęs giria Rusiją ir viską kas tik Rusiška. Kodel tokia staiga atmaina? Kodel tie žmonēs šiandien laižo tą ant ko vakar taip bjauriai spjaudē? Kodel?

Žalvaris.

Neskubu

Nemune skęstantis šaukia praeivį:

— Gelbēk! skęstu! aš nemoku plaukti!

— Tai nesunkus dalykas, poros mēnesių bēgiu galima išmokti puikiai plaukioti.

Feen-a-mint

Liuosuotojas Vidurių kurį Kramtoma kaip Gumą

KITO SKONIO NEJAUSIT TIK MĒTŲ

Pašalink Kosuli, Šalti, Galvagēle, Ramatizma ir Visas Gylas ir Skausmus

MUSTEROLE

WILL NOT BLISTER

Visose aptiekose—35c ir 65c puodukas ir dudelē. Children's Musterole (lengvesnē forma) 35c.

Geresnis nei Mustard Plaster.

NEUŽMIRŠKIT SAVIŠKIŲ

"DIRVA" yra mēgiamiausias laikraštis Lietuvoje, Kanadoje, Brazilijoje, Argentinoje ir visose pasaulio dalyse. Neužmirškit saviškių gyvenančių ten kur sunku laikraštis gauti. Suteikit jiems šį naudingą, pilną gražių skaitymų laikraštį, o jie jums atsidēkuos. Už $3 metuose pralinksminsit visą kaimą. Kanadon kainuoja tiktai $2.50. Kitur visur $3. Pusei metų pusē kainos.

"DIRVA"
6820 Superior Ave.
Cleveland, O.

Apsaugokite Savo Pinigus Idētus Į Modelio T Fordą

THE Ford Motor Kompanija dirba naujo modelio automobilius, bet ji vis dar didžiuojasi Modeliu T. Jinai nori kad kiekvienas savininkas šio automobilio važinētų juom kaip galint ilgiau su mažiausiomis išlaidomis.

Akivaizdoje šitokio nusistatymo, ir kadangi milijonai automobilistų yra įdēję pinigus į Modelio T automobilius, tai Ford Motor Kompanija vis dirbs to modelio dalis tol, kaip kad pats Henry Ford sako, kol net "paskutinis Modelis T bus pasišalinęs nuo kelio".

Daugiau kaip aštuoni milijonai Modelio T Fordų dar tebēra veikliame naudojime, ir daugeliu jų dar galima važinēt dvejus, trejus bei penkeris metus ir net ilgiau.

Kad jųs galētumēte tuom kuodaugiausia naudotis per ilgiausį laikotarpį ir žemiausiomis lēšomis, tai mes premename kad jųs pristatytumet savo Modelio T Fordą pas arčiausį Fordų pardavinētoją, ir tegul jis apskaito kiek jums kainuotų pakeitimas bile kurių dalių reikiamomis naujomis dalimis.

Jųs atrasite jog tai ekonomiškas dalykas taip padaryt, nes su mažomis išlaidomis, tuo budu, jųs galēsite palaikyt arba padidint vertę savo automobilio ir gaut iš jo dar tukstančius mylių patarnavimo.

Vistiek kur jųs gyventumēte, jųs galite gauti tas Fordo dalis tokiomis pat pigiomis kainomis kaip ir pirmiau, ir žinoti kad jos yra padirbtos tuo pačiu budu ir iš tų pat medegų kaip ir tos iš kurių jusų automobilis buvo pirmiausia subudavotas.

Darbo lēšos prieinamos ir viena nustatyta kaina yra imama už kiekvieną patarnavimą, taip kad jųs galite išanksto žinoti kiek tikrai jums lēšuos visas darbas.

Ford

FORD MOTOR COMPANY

Detroit, Michigan

Akrono Naujienos

PRIE BOLŠEVIKŲ PASIAIŠKINIMŲ

"Dirvos" Nr. 19 tilpo kokios ten Koresp. Komisijos pasiteisinimas varde SLA. 198 kp.

1) Komisija sako kad Kovo 24 d. surengtame baliuje jie pelnę $58.22;

2) Kad "Dirvos" korespondentas įžeidęs SLA. 198 kp. ir Šv. Juozapo Draugiją;

3) Komisija sako kad minėtą balių rengę net penkios draugijos ir publikos buve daug;

4) Buk "Dirvos" korespondentas rašęs kad balševikų laikraščiuose nesą agituojama kad streikuojantiems Lietuviems maineriams neduot aukų;

5) Kad Šv. Juozapo Draugija pinigus rinkus raudonųjų fondan, bet neinanti su bolševikais po stubas aukų rinkti, ko bolševikai dar laukia;

6) Komisija sakosi aukas pasiuntus į Pittsburgą mainerių šelpimo komitetui, o "Dirvos" korespondentą ištyrimui ar jie pasiuntė siunčia eiti žiurėti po Nr. 112 S. Main St., Akrone;

7) Komisija sako kad ir katalikiškos draugijos remiančios mainerius, net bažnyčiose renkama aukos.

Ką šiuose priekaištuose bolševikai nori pasakyt nei pats raudonasis papa Pruseika nesuprastų. Aš jų užmetimus padalinau į septynis skyrius ir stengsiuos kuotrumpiausia atsakyt, nes gaila "Dirvoj" vietos.

Aš niekuomet nesakiau ir nerašiau kad SLA. 198 kp. renka aukas ir jai jokių užmetimų nedariau, nei nedariau Šv. Juozapo draugijai.

Aš sakiau kad Akrone keli bolševikai susispietę Susivienijimo kuopon in valdybon, užvaldę visą kuopą ir net jos iždą ir jos vardu savo kišenius pripildo iš SLA. kuopos surengtų pokilių.

Bolševikai varde SLA. 198 priviliojo ir Šv. Juozapo drją kad ji pagelbėtų bolševikams rinkt aukas neva streikeriams ir kad dalyvautų jų rengiamuose baliuose. Šv. Juozapo draugija patikėjus jų saldliežuvavimui paskyrė du komisijos nariu ir tie dalyvavo jų surengtame baliuje Kovo 24 d. Kada jie pamatė kur aukos eina jie atsitraukė.

Aš rašiau kad nėra girdėta jog bolševikai kur remtų Lietuvius darbininkus, ir taip yra, nes ir SLA. 198 kp. komisija pripažino jog jie pinigus bolševikams perdavė.

Aš rašiau klausdamas SLA. 198 kp. kad jeigu jie Lietuviai kodel neduoda aukas streikuojantiems Lietuviams, o Komisija tą užtyli.

Komisija apsilenkia su teisybe sakydama kad katalikai kartu dalyvauja aukų rinkime streikuojantiems. Tas netiesa, jokie Lietuviai katalikai nedalyvauja, tik jie aukavo bolševikų rinkėjams manydami kad aukos bus perduotos tiesiog Lietuviams. Pamatę kad bolševikai sau ir žydams pinigus sunaudoja sustojo aukavę ir bolševikus rėmę. Jei kitų tautų katalikai aukavo jie be abejo turi vietas kur pinigus siust kad jų tautiečiai streikeriai butų sušelpti. O jeigu ir jie nekurie bolševikams atiduoda tai irgi yra apgaunami.

Toliaus SLA. 198 kuopa apsilenkia su teisybe sakydama jog baliuje Kovo 24 d. dalyvavo penkios draugijos. Žinant gerai Akrono Lietuvius ir jų draugijas yra žinoma kad jokios penkios draugijos nedalyvavo, tik dalyvavo trijų draugijų atstovai, butent SLA. 198 kp., Šv. Juozapo, ir Laisvės Pašalpinė d-rja. Kur dar dvi? Komisija magaryčioms pridėjo dvi draugijas. Savo pasigarsinimui jie pridėjo keletą tuzinų raidžių, o ką jos reiškia tai vargu jie patįs žino. Jie iš raidžių pridaro draugijas kad išrodytų daug draugijų, o tikrenybėje visur yra tie patįs keli bolševikėliai kurie maišosi po SLA. 198 kuopą.

Komisija sako kad Kovo 24 d. baliuje pelnę $58.22 ir publikos buvę daug. Ką jie publika vadina, gal žiurkes svetainės sklepe? Baliuje gi buvo tik keli bolševikų generolai be kariumenės ir keli Rusai. Tą visi žino kurie tą dieną baliuje buvo ir iš bolševikų gyrimosi kvatoja.

Kaslink didelio pelno, kadangi rengėjams atskaitų nereikia išduoti, gali pasakotis irgi kaip nori. Galėjo pridėt blekinėse surinktus streikerių vardu pinigus ir sakyt kad tai yra baliaus pelnas.

Kur atskaitos iš blekinėse surinktų pinigų?

Giriantis pelnu, tegul pasako kiek SLA. 198 kp. pelnė savo baliuje Balandžio 14 d., kur žmonių buvo daug daugiau negu Kovo 24 d.

Kad bolševikai Lietuvių pinigus panaudoja savo agitacijoms to komisija neužgina.

Bet čia klausimas: Kas įgaliojo SLA. 198 kuopą bolševikus atstovauti, juos ginti, ir kiek kuopa gauna jiems advokataudama? Ar SLA. kuopa turi tikslu savo reikalus žiurėt ar bolševikų interesus per spaudą gint? Kuopa net savo mitinguose pradėjo iš laikraščių polemikas už bolševikus varyt, rinkt komisijas jų apgynimui spaudoje, ir tt. Nejaugi patįs bolševikai neturi tam tinkamo žmogaus? O gal kaip ir visuomet, paslėpimui savo negražių tikslų jie užsilindę už nekaltos organizacijos pečių nori išsiteisinti prieš visuomenę kaip nekalti avinėliai.

Kaip rašiau taip ir yra kad bolševikai surinktų aukų Lietuviams streikeriams neduos ir kad atskaitų neišduos. Lietuviai angliakasiai nėra gavę iš Akrono aukų, ir tą patvirtina SLA. 198 kp. komisija. Ta komisija pati save ir savo užtariamus bolševikus botagu nuplakė. Gerai kad prie to prisipažino.

Dabar Akrono Lietuviai katalikai, tautininkai, o ir protaujanti bolševikų suklaidinti darbininkai mato kas per paukščiai yra bolševikai ir kaip elgiasi su tarp musų renkamais pinigais. Kodel kitų Lietuvių surinkti Akrone pinigai buvo Lietuviams streikeriams perduoti ir jie pasiskelbė jog gavo?

Bolševikai sakosi Pittsburgan pinigus pasiuntę. Gal tokiems kaip ir jie patįs: Pilypas su Baltrum surinko Akrone, o Jonas su Jurgiu priėmė Pittsburge, bet vis tie patįs bolševikai, ir vietoj alkaniems darbininkams ir jų vaikučiams nupirkt duonos jie už tuos pinigus važinėja po streikerių kaimelius ir peni juos saldžiais žodeliais apie komunistų rojų kokin jie darbininkus nuves. jei alkanieji padės jiems nuversti kapitalizmą, arba kursto ardyti uniją, dar gaudami už tai ir iš kapitalistų atlyginimą, kaip daug sykių komunistų agitatoriai tokiuose darbuose buvo sugauti.

Draugai bolševikai, galiaus patariu jums nesamdomiems neadvokatauti nei Šv. Juozapo nei kitoms draugijoms.

Daugiau į jusų raštus neatsakinėsiu. **Keliautojas.**

NUO REDAKCIJOS: Šiame klausime daugiau raštų nebus priimama. Abi pusės gavo išsireikšti ir to papaks.

JIEŠKAU VIETOS FARMOJ

pas Lietuvį ukininką už šeimininkę. Aš esu našlė be vaikų, norėčiau gaut gerą namą. Esu Lietuvė. Atsišaukit tuojau šiuo adresu:

MRS. MEYERS
154 Wooster ave. Akron, O.

AKRONIEČIŲ ŽINIAI

LIETUVIŠKI REKORDAI

Kam reikia kokių Lietuviškų rekordų, gausit pas mane. Turiu virš 100 įvairių rušių, naujausia išėjusių dainų ir muzikos. Nereiks kitur važiuot, ieškot ir gaišuot, gausit vietoje. Kaina kaip ir visur, 75c. Siunčiu ir į kitus miestus. Reikalaukit katalogų.

PRENUMERATOS

Keno pasibaigia prenumerata už "Dirvą" galit pas mane atnaujint, sutaupysit siuntinėjimo laiką ir lėšas. Kas naują užsirašys "Dirvą" ant metų duosiu $1.00 vertės knygą dovanų.

Gyvenu prie Jociaus Garadžiaus, visiems žinomoj vietoj, galit pašaukt ir telefonu, tuoj pribusiu su rekordais. Kreipkitės šiuo antrašu:

S. Rodavičia
154 Wooster Ave. Akron, O.
Telef. Main 2585.

KO STOVI KADA MAŠINA SUGENDA?

Vežk pas M. YOCĮ, pataisys. Tausau visokias mašinas, pečius, grafofonus, prie to dirbu visą kalvystės darbą, sulieju sudaužytus daiktus kruvon, buna kaip nauji. Esu geras Velderis, kam susprogtų automobilio ašis ar kas kitas duok man sutaisyt. Darbą atieku sąžiningai. Visais reikalais kreipkitės mano šapon, aš čia visada esu. (20)

M. Jocis
154 WOOSTER AV. AKRON, O.
Telef. 2585.

FLIT

Naikina KANDIS, MUSES, BLUSAS TARAKONUS

Get a can of FLIT today!

Niekas neali buti palyginama, kaip ištrynimas su geruoju, senuoju

Pain-Expelleriu

Kai tik pastebit apsireiškimą šalčio, tuojaus naudokit šį garsų naminį pagelbininką, kad išvengus tolimesnių komplikacijų.
35c ir 70c vaistinėse. Tėmykit, kad butų Inkaro vaizbaženklis ant pakelio.

F. AD. RICHTER & CO.
Berry & South 5th Sts.
Brooklyn, N. Y.

LISTERINE THROAT TABLETS

Antiseptic
Prevent & Relieve Hoarseness Sore Throat Coughs

Made by
Lambert Pharmacal Co., Saint Louis, U. S. A.

U. S. Wall Paper and Paint Co.

3818 WOODLAND AVENUE

Musų kainos yra beveik pusė tiek kaip kitose krautuvėse, o rušis ir gerumas tas pats.

Vėliausi 1928 Pavyzdžiai. Kainos seka:

VIEŠKAMBARIAMS IR VALGOMIEMS
Visokiems Namams ir Apartmentams

Kitų krautuvių kaina	Musų krautuvės kaina
12c už ritulį	8c už ritulį
15c už ritulį	10c už ritulį
20c už ritulį	12c už ritulį
25c už ritulį	15c už ritulį
30c už ritulį	18c už ritulį
35c už ritulį	20c už ritulį
40c už ritulį	25c už ritulį
60c už ritulį	30c už ritulį

MIEGKAMBARIAMS

Kitų krautuvių kaina	Musų krautuvės kaina
8c už ritulį	3c už ritulį
9c už ritulį	4c už ritulį
10c už ritulį	5c už ritulį
15c už ritulį	10c už ritulį
20c už ritulį	12c už ritulį
20c už ritulį	12c už ritulį
25c už ritulį	15c už ritulį

Ateikit tuoj ir apžiurėkit musų sandėlį. Žiurėkit kad but

3818 Woodland Avenue

Musų Parodos Kambariai Viršuje.

Taipgi užlaikome visokias Maliavas ir Varnišius, pirkdami pas mus sutaupysit pinigų.

Prospect 2420

THE F. W. ZIMERMMAN CO.

Generališki perkraustytojai, vinduotojai ir statytojai bankinių šėpų ir mašinerijų. Rakandus pakuojam, išleidžiam ir sukraunam.

3400 St. Clair Avenue Cleveland, Ohio

RICHMAN'S CLOTHES

Siutai Ploščiai arba Tuxedo Siutai

All $22.50

Įsteigta 1879

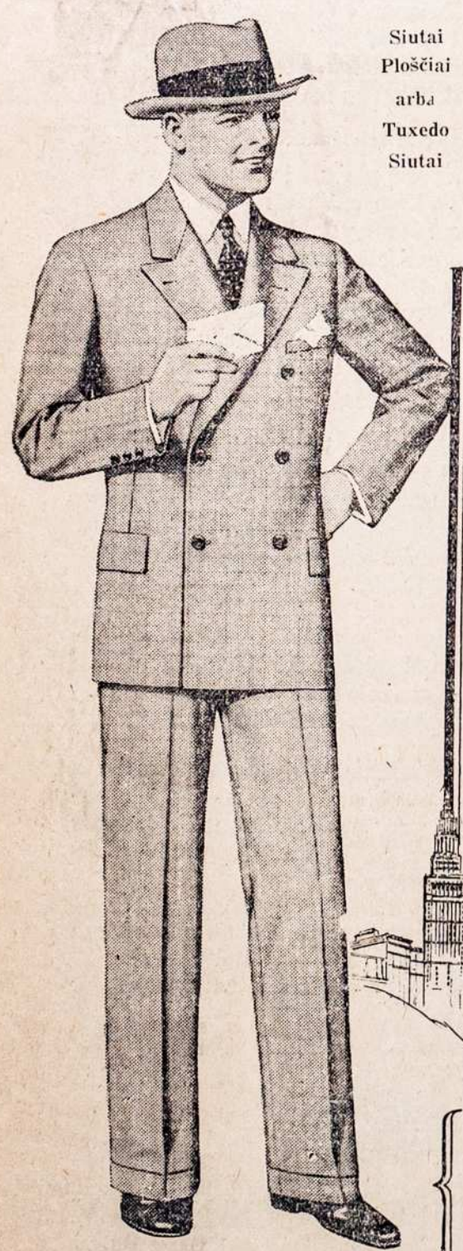

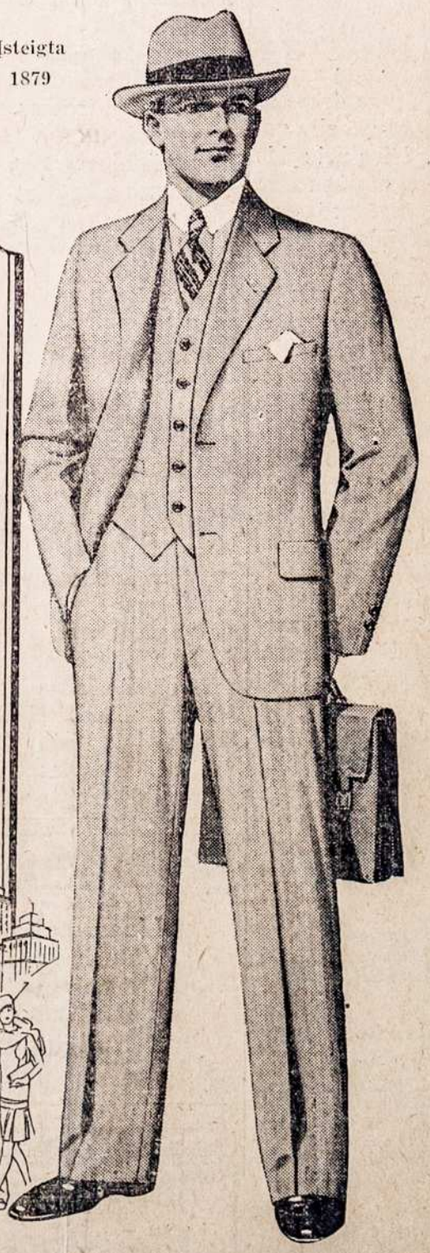

Retas kuris vyras abejoja pareiškimui jog Richman's Drapanos yra puikiausios ką galima gauti už musų kainą — o tie kurių opinija paremta ant patyrimo tikrina jog Richman viršija vertybėje ir rušyje drapanas kitų net už didesnę kainą.

Nėra drapanų geriau pritaikytų į stilių už jokią kitą kainą — Richman pardavimo daugybė duoda galimybes užlaikyt geriausius šalyje stilių gamintojus, dadedant tik kelis centus daugiau prie kainos kiekvieno siuto.

Milžinišku kiekiu pirkimas materijų tiesiog už pinigus sutraukia į Richman's Drapanas geriausias materijas iš audinyčių kurių išdirbiniai randasi paprastai tik aukštesnių kainų siuvyklose.

Nuo nematomų vidujinių siulių iki pačių paskutinių viršutinių, šios drapanos apdirbtos teisingiausia ir kuogeriausia ir nešiotojas gauna prideramo darbo, išlavintų darbininkų atsargiai pasiutas drapanas, delto kad darbininkai yra savininkai šios įstaigos šėrų ir prižiuri savo produktą kuogeriausia.

EKSTRA KELINĖS
$3 — $4 — $6
Sport Siutai, $22.50

THE RICHMAN BROTHERS COMPANY

725-731 Euclid Avenue :-: Prospect and Ontario

Atdara Šeštadieniais iki 6 Vakare

SERGANTI ŽMONĖS

KVIEČIAMI UŽEITI PAS DR. SMEDLEY JO OFISAN PASITARTI DYKAI APIE SAVO NEGEROVES.

Dr. C. W. Smedley, Specialistas

Dr. Smedley, garsus Specialistas su 45 metų pasekmingu medikalių patyrimu, naudoja naujausius Europinius metodus ir vaistus ir atsiekia stebėtinas pasekmes gydyme visokių kraujo ligų, reumatizmo, nerviškumo, skilvio ir vidurių negerovių, odos ligų ir kitokių su tuo bendrų.

Egzaminavimas su X-Ray mašina ir kitais budais yra beskausmis ir tokis tikras kad negalima padaryti klaidos pažinimui jusų ligos. Kraują, šlapumą ir kitus dalykus taipgi išegzaminuoja.

Jeigu jusų liga neišgydoma jis tą pasakys nedvejodamas. Patirkit teisybę apie savo kunišką stovį ir neužsileiskit, nes musų laikais beveik visos ligos yra išgydomos.

Jeigu jųs turite sifilį, kraujo ar kitokią užkreiamą ligą privalot butinai ateiti pas Dr. Smedley, kuris tikrai jus išgydys.

Dr. Smedley taipgi turi specialius vaistus del gydymo gilių ir nusilpnintus kuno organus.

Viskas užlaikoma griežtoje paslaptyje, ir kainos žemos visiems.

DR. SMEDLEY, SPECIALISTAS

10406 Euclid Ave. Kampas E. 105th St. Cleveland
Ofiso valandos: Nuo 10 ryte iki 4 — nuo 6 iki 8 vakare.
Nedėldieniais nuo 10 iki 1.

PO LIETUVĄ
PASIDAIRIUS

NEPASITIKĖK IR DRAUGUI

Apie pradžią Kovo mėnesio ant gelžkelio bėgių tarpstotyj Radviliškis-Linkaičiai rasta nušautas lavonas A. Savickio.

Turėdamas reikalo Radviliškyje, nuvykęs ten gavau progą apie šį įvykį pasikalbėti su tais kurie rado lavoną, ir su nušautojo kaimynais iš Šeduvos.

A. Savickio tėvas gyvena Šeduvoj ir turi krautuvę. Nušautasis draugavo su Nortmanu, kuris jau senai kalbinėjęs jį važiuoti drauge su juo Pietų Amerikon. A. Savickis iš tėvų pavogęs 200 aukso rublių ir keletą šimtų litų su Nortmanu išbėgo į Linkaičių stotį.

Tėvas pajutęs vagystę tuojau nuvyko į stotis Radviliškyje ir Linkaičiuose ir pranešė policijai.

Abu draugai ėjo iš Šeduvos pėsti, ir už Linkaičių miške Nortmanas revolverio šuviais A. Savickį nušovė ir padėjo ant gelžkelio bėgių kad supainiojus žudystės pėdsakus. Linkaičių stoties sargas lavoną patėmijęs pranešė policijai.

Nortmanas dažinojęs jog jo policija klausinėja pats nuėjęs pasidavė. Auksinių pinigų pas jį jau nerasta.

Už tokį darbą Nortmanui gręsia mirties bausmė.

P. Kriukelis.

Privalomas Mokslas

Tauragė. Paminėjimui 10 metų Lietuvos nepriklausomybės, Tauragės miesto taryba šių metų Balandžio 21 d. vienbalsiai nutarė dar šįmet įvesti Tauragės mieste privalomą mokslą.

Tokį nutarimą yra padarius ir Tauragės valsčiaus taryba. **Giružis.**

Smarkiai Nubaudė

Tauragė. Šiaulių apigardos kriminalinis teismas nuteisė pil. O. Gegugaitį, buvusį Tauragės miesto valdybos raštininką, pusantrų metų sunkių darbų kalėjimu už suklastavimą tikro amžiaus vieno Žyduko išduodant jam vidaus pasą, už kyšį.... odinę kepurę. Patį Žyduką teismas nubaudė 8 mėnesiais paprasto kalėjimo už to kyšio davimą.

Tą pačią dieną (Bal. 24) teisė ir du arkliavagiu. Jie nubausti po tris metus sunkių darbų kalėjimu.

Giruzis.

Pavasaris Lietuvoje

Po ilgos žiemos ir bliuraus oro prasidėjo gražus pavasaris. Nors medžiai be lapų, bet žmonės jau dirba laukus, ruošiasi sėjai. Giružis.

Atkakli Nusižudėlė

Leipunų miestelio (Alytaus apsk.) gyventoja Biržickaitė, 27 metų, norėdama nusižudyti išgėrė acto essencijos.

Pamačius kad nuodai silpnai paveikė ir ji gali pasveikti Biržickaitė šoko į šulinį ir prigėrė. Atgaivinti ją nepavyko.

Nusižudymo priežastis — blogas materialis gyvenimas. "L. A."

Laivų judėjimas Klaipėdoje. Nuo Sausio 1 iki Balandžio 1 dienai į Klaipėdos uostą įplaukė 163 garlaiviai ir išplaukė 158. Įvežta daugiausia anglies, žibalo, geležies dirbinių ir kitų prekių; išvežta daugiausia linų medegos, žemės ukio produktų ir tt.

Jieškojimas iš Lietuvos

Antanas Jonutis iš Skuodo miesto maluno (Kretingos apsk.) norētų sužinoti antrašą Magdalenos Laukaitės, Gedgaudžių kaimo, Salantų v., Kretingos ap.

Ji pati prašoma atsišaukti arba apie ją žinantieji parašyti.

Lietuvos Gelžkelių Pelnas

Kaip skelbia Lietuvos susisiekimo ministeris Inž. Čiurlionis, 1927 metais Lietuvos platieji gelžkeliai davē 4,473,020 litų pelno, o siaurieji 1,990,880 litų deficito. Tuo budu gryno pelno geležinkeliai davē 3,273,140 litų. 1923, 1924 ir 1925 metais Lietuvos gelžkeliai duodavo tik deficitą.

Del Nesveikatos

parduodu dirbtuvę Lietuje. Vilnų verpykla ir audinių apdirbimas, pilnoj tvarkoj, gerai veikianti, garo jiega, labai geroj vietoj, pelnas geras. Kaina $6,000. Smulkių žinių kreipkitēs:
Lietuva, Kretinga
Verpykla, T. Poluckui.

"Dirvos" Redaktoriaus K. S. Karpavičiaus Pranešimas

Jau pradedu gauti iš Lietuvos nuo pažįstamų ir 'Dirvos' bendradarbių užkvietimus juos atlankyti kada busiu Lietuvoje.

Šiuomi pranešu visų tų žiniai jog mielai stengsiuos atlankyti ir visų užkvietimus patenkinti, tik kad neįvyktų nesusipratimų ir nebutumet pamiršti prašau savo kvietimus paantrinant pasiųsti juos į United States Lines, 47 Laisvės Alėja, Kaunas, ir tada nei vienas nebusit pralenktas. Adresuokit mano vardu. Siunčiant kvietimus Amerikon gali pasitaikyt pražiurēt keno antrašas ir tt.

K. S. Karpavičius,
"Dirvos" Red.

KAIP JI ATSIKRATĒ REUMATIZMO

Žinodama iš baisaus patyrimo gēlimo nuo reumatizmo, Mrs. J. E. Hurst, kuri gyvena 204 Davis Ave., F-112, Bloomington, Ill., yra taip dēkinga pati išsigydžius jog iš džiaugsmo nori pranešti kitiems kenčiantiems kaip atsikratyti to skausmo paprastu budu namie.

Mrs. Hurst neturi nieko parduoti. Tik iškirpkit šį pranešimą, pasiųskit jai su savo vardu ir adresu, ir ji noriai prisius jums svarbias informacijas visai dykai. Rašykit jai tuojau kolei dar neužmiršot.

Plumberystēs Reikmenys

GELEŽINIAI DAIKTAI IR MALIAVOS

Didelēs Vertybēs už Žemas Kainas

Vandenio Šildytojas $4.50	2 Dalių Skalbimo Geldos $10.00	14 Colių Žolēs Pjovikas $6.50	50 Pēdų Žolēs Laistytojas $5.50
Karšto Vandenio Katilas $6.50	Maudymosi Kubilas su prietaisais $25.00	Klesetas su prietaisais $17.00	Žolių Sēklos už svarą 20c

Dykai atvežama Cuyahoga apskrityje.

THE STONEMAN CO.
7106-10 Superior Ave. Randolph 1759
Automobiliams pasidēti vieta užpakalyje.
Atdara 7:30 ryte iki 6 vak. Šeštadieniais iki 9 vak.

DYKAI PATRUKUSIEMS

5,000 Kenčiančių Gaus Dykai Išmēginimui Plapao

Nereikalinga Visą Gyvenimą Nešiot Bevertį Truss

Šis duosnus pasiulymas yra padarytas per išradėją stebuklingos "visą dieną ir naktį" dirbančios metodos, kuri bus vartojama atitaisymui ir sustiprinimui nusilpnėjusių muskulų ir nusikratymui skaudžių Truss, bei reikale pavojingų operacijų.

MOKĖT NEREIKIA

Pirmiems 5000 kenčiančių, kurie atsišauks pas Mr. Stuart, bus išsiųsta užtektinas skaitlius Plapao, be užmokesnio, kad davus jiem progą gerai išmėgint juos. Jųs nieko nemokėsite už tą išmėginimą Plapao nė dabar, nė vėliaus.

NEBEVARTOK TRUSS

Taip, nebevartok jį. Iš savo paties patyrimo jųs žinote, kad Truss vien tik yra neatsakančiu ramsčiu jau sukrypusiai sienai. Ir tas gaišina jusų sveikatą, nes jis periškadija kraujui liuosai bėgiot, kodel tad jųs turėtumėt jį dėvėt? Štai yra geriausis kelias, kurį jųs galite dykai išmėgint.

VARTOTAS DVEJOPAM REIKALUI

Pirmas: Pirmiausis ir svarbiausis siekis PLAPAO-PADS yra neperatojamai laikyt prie nusilpnintų muskulų gydantį įtaisą taip vadinamą Plapao, kuris yra susimažinąs pavidale ir paimtas drauge su ingredientais medikales mases yra skirtas padidinimui kraujo judėjimo. Atgauna muskulus iki paprastos jų spėkos, bei tamprumo. Tuomet ir tik tuomet galite tikėties trukio pranykimo.

Antras: Pats budamas padarytu limpančiu, kad sulaikius nuo slankiojimo paduškaitę, yra prirodęs, esąs svarbiu dalyku išnaikinime patrukimo, ko Truss negali padaryt.

Šimtai jaunų ir senų žmonių padarė prisiegas prieš oficierius, kad PLAPAO-PADS išgydė jų patrukimus, tuli iš jų turėjo sunkias ir senas patrukimo ligas.

NUOLATINĖ DIENOS-NAKTIES VEIKMĖ

Pastebėtina ypatybė PLAPAO-PAD gydymo yra ta, kad sulyginamai į labai trumpą aiką aplaikomos pasekmės.

Tas yra todel, kad veikmė yra nepaliaujanti—naktį ir dieną kiaurai per 24 valandas. Nėra neparankumo, nesmagumo, nei skaudėjimo. Dar apart to minutė-po-minutei, kuomet jus atliekate dienos savo darbus—dagi ir miegant ši stebuklinga gyduolė nematomai teikia jusų vidurių muskulams naują gyvybę ir stiprumą, kokie jiems yra reikalingi, kad prideramai atlikus jiems pavestą užduotį—užlaikymo vidurių savo vietoje, be pagelbos truss, bei kitų jam panašių.

PLAPAO-PAD IŠAIŠKINTA

Principas, kuriuo pasiremiant Plapao-Pad veikia, gali but lengvai išrokuotas, patėmijant drauge einančią iliustraciją ir skaitant sekantį išdėstymą.

PLAPAO-PAD yra padaryta iš stiprios, išsitempiamos materijos "E", kuris yra pritaikytas prie kuno krutėjimų ir visiško smagumo jį dėvėt. Jo viduris yra limpantis (nors daug skiriasi nuo limpančio plasterio), kad spaugojus paduškaitę "B" nuo slankiojimo ir [illegible]sitraukimo nuo tam tikros vietos.

"A" yra padidintas PLAPAO-PAD galas, kuris prispaudžia sunykusius, nusilpnėjusius muskulus, kad juos sulaikius nuo vis tolyn besislinkimo.

"B" yra atsakančiai nutaikinta paduškaitė tokiam vartojimui, kad sulaikius Hernial crifice ir taipgi prilaiko vidurių dalis, kad pastarosios neišsivertų į lauko pusę. Paduškaitės yra rezervuaras. Šiame rezervuare yra stebėtinas sausinantis susitraukiantis medikalas. Kaip greit šis medikalas esti kune sušildytas, jis pasileidža ir išeina pro mažą skylutę, kuri yra pažymėta su raide "C" ir yra suimtas per mažas odos skylutes, kad sudrutinus nusilpnėjusius muskulus ir veikia ant uždarymo skylučių.

"F" yra tai ilgasis PLAPAO-PAD galas, kuris turi but prilipintas per hiphone-nepaliečiant taip pavadinto frame - werk dalies išrokuojant, kad davus reikalingą stiprumą ir paramą PLAPAO-PAD.

Išmėgink Tatai Mano Kaštais

Aš noriu jums prirodyt pats savo kaštais, kad jųs galite pergalėt savo patrukimą.

Kuomet silpni muskulai atgaus savo stiprumą ir tamprumą—

Ir, nepatėmijamai, skaudų, pavojingi išsiveržimai pranyksta—

Ir tas baisus slogutis nesugrįžtamai pranyksta—

Ir jųs atgausite savo smagumą, gyvumą, energiją, stiprumą—

Ir jųs atradote ir jaučiate geriau visapusiškai ir jusų draugai patėmija jusų pagerėjimo pasirodymą—

Tuomet jųs žinosite, kad jusų trukis yra pergalėtas ir jųs širdingai dėkavosite man už stiprų paraginimą priimt DABAR šį stebuklingą uždyką išmėginimą.

Rašyk Šiandie, Reikalaudamas Už Dyką Išmėginimo.

Pats ypatiškai išmėgink jo vertę. Nesiųsk pinigų, už Dykai Išmėginimą, Plapao nieko jums nekaštuoja, apart to, jis jums gali pagrąžint sveikatą, kuri daug vertesnė, negu žibantis auksas. Priimk šį dykai "Išmėginimą" šiądien ir jųs busite linksmi, kol tik gyvensite, pasinaudoję šia proga. Rašykite atvirutę, arba išpildykite kuponą šiandien ir grįžtančia krasa jųs aplaikysite išmėginimui dykai Plapao su pridėčku Mr. Stuart'o 48 puslapių knygutę apie patrukimą, talpinančią informacijas apie budą, kurs buvo apdovanotas auksiniu medaliumi Ryme ir su diplomu Grand Prix Paryžiuje, kuris bus rankose kiekvieno kenčiančio nuo šio baisaus užgavimo. Jeigu jųs turite patrukusį draugą, pasakykite jam apie šį didelį pasiulymą.

5,000 skaitytojų galės gaut šį išmėginimą dykai. Atsiliepimas, yra žinoma, bus pervirsijantis. Kad netapt apviltu, rašykite DABAR.

SIŲSK KUPONĄ ŠIANDIE IN PLAPAO LABORATORIES, Inc.
Block 3274, St. Louis, Mo.
Dykai Išmėginimui Plapao ir Mr. Stuarto Knyga apie Patrukimus.

Vardas ....

Adresas ....

Grįžtanti krasa atneš dykai išmėg. Plapao

TRIMITAS

Puiki Eilių-Dainų Knyga, 144 puslapių, tinkamiausia dovana pasiuntimui į Lietuva jauniems ir draugams čia Amerikoje. Kaina tik 25c
Buvo 50c. Dabar kolei jų yra.......

Telefonas Main 6111

P. J. KERŠIS

baigęs Teisių Mokyklą Cumberland Universitete, darbuojas su Teisių Ofisu advokato

C. D. AINGER

307 WILLIAMSON BLDG.

kur su visais teisių reikalais Lietuviai, Slavai, Lenkai, ir Rusai draugai kreipdamiesi turēs teisingą patarnavimą.

Lietuvos Lietuviai ateina į

Sanitariškas Lietaus MAUDYNES. — 25c.

921 St. Clair, arti E. 9th St.

Jau Laikas

ateiti pas mus išsirinkt sau Pavasarinį Ploščių ir Vasarinį Siutą. Gauta naujausios šio sezono materijos.

K. E. YOCHUS

1310 Russell Rd. Cleveland

Superior, kampas E. 69th St.

MORTGAGE PASKOLOS

Šis bankas turi pinigų skolinimui ant pirmo mortgečio Cuyahoga ir kaimyniškose apskrityse.

Incorporated 1849

Society for Savings

in the City of Cleveland

PIRMOS KOMUNIJOS ATMINTIS

Nepalikit be atminties — kurie jusų vaikučiai ir mergaitēs eina prie Pirmos Komunijos ateikit pas mus nutraukti jų paveikslus — tai bus atmintis visam gyvenimui. Vaikams kurie pas mus fotografuosis gaus dovanų Laikrodēlį, mergaitēs rašomą plunksną.

A. S. BARTKUS

1197 East 79th Street

"Antra studija nuo Superior"

Telef. Randolph 5297

4 DIDELI PRIPARODYMAI BUICK VIRŠENYBĒS

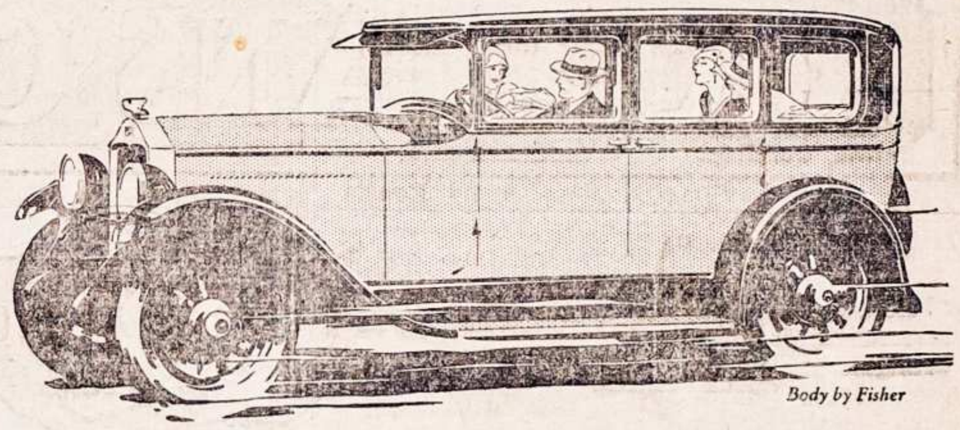

No. 2 Penki metai tarnavimo yra tik Pradējimo punktas

NES BUICK'O PATYRUS INŽINIERYSTĒ IR STIPRUS SUBUDAVOJIMAS PADARO JĮ TVIRČIAUSIU IŠ VISŲ MOTORINIŲ KARŲ!

Turēkit mintyje, perkant naują karą, jog suvirš trjs ketvirtdaliai visų Buick karų išdirbtų bēgyje paskutinių dvidešimts penkių metų dar vis tarnauja jų savininkams. Buick ilgai laiko—Buick buna jaunas—Buick atstoja ir geriausia tarnauja ilgu periodu negu koks kitas karas—nes jis turi tvirtus rēmus—Buick'o garsų pasaulyje Apdengtą Chassis ir Trilinkai Užtaisytą Inžiną—ir arčiausia kiek galima buvo kada išvystyti atsakančiausią aliejavimo sistemą—

No.1—Buick's pasaulyj pragarsējęs Valve-in-Head Inžinas priduoda daugiau spēgos savo didumui negu koks kitas judantis spēkos vartojas.

Jųs Pasirinksit Buick kadangi jis vadovauja gražume ir patogume; ir jus imsit jį delto kad jis taipgi yra tvirčiausias karas—ir todel labiausia apsimokamas investmentas.

Visi Buick modeliai turi Lovejoy Hydraulic trankymo sulaikytojus, priešakyje ir užpakalyje, kaipo prideramus prietaisus.

SEDANAI $1195 iki $1995 COUPES $1195 iki $1850 SPORT MODELIAI $1195 iki $1525

Visos kainos f. o. b. Flint, Mich., valdžios taksai ekstra. G. M. A. C. finansavimo planas, patogiausias koks yra, galima naudoti.

THE OHIO BUICK COMPANY

1900 East 24th St. Prospect 3400

The Bailey Buick Co.
14400 Detroit ave. Lakewood 9100
13550 Lorain ave. Lakewood 9100

The Broadway Buick Co.
8401 Broadway Academy 1010
4255 Pearl rd. Atlantic 0118

The Economy Buick Co.
12538 Euclid ave. Cedar 3415
12516 Penobscot ave. Cedar 3415

The Euclid Avenue Buick Co.
6612 Euclid ave. Randolph 6202

The Hertz Buick Co.
1436 West 25th st. Superior 2460

KADA GERESNI AUTOMOBILIAI BUS DAROMI, BUICK PADARYS JUOS

Kas Girdēt Clevelande-Apielinkēse

6820 Superior Ave. Atdara vakarais. Tel. Randolph 1476

Kudirkinē ruošiasi piknikuot. Birželio 10 d. įvyks piknikas Dr. V. Kudirkos draugystės. Ruošiama žinomoj vietoj, Maro's darže, S. W. Broadview.

L. R. K. S. A. (Katalikų Susivienijimas) šįmet turės Seimą Clevelande. Prasidės Birželio 11 d. ir baigsis 14 d. Tos organizacijos seimas jau senai čia buvo.

Sąryšyje su seimu ruošiama įvairus vakarai.

Susivienijimo prezidentas P. Muliolis gyvena Clevelande.

Ruošia išleistuves. Išleistuvėms S.L.A. delegatų į seima Baltimorėje ir sykiu išleidimui pp. Karpavičių į Lietuvą ruošiama draugiga vakarienė Lietuvių svetainėj Birželio 9 d. vakare.

Jonas Kulis, Chicagietis sporto promoteris ir artistas, rašo iš Bremeno: Kelionė per juras buvo puiki, oras gražus, valgis geras, 10 svarų nutukau. Ant laivo tapau čekerių čampionu, 30 vyrų nugrajinau, gavau to laivo dovaną, medalį. Manau turėsiu gerus laikus Lietuvoje.

Prašyčiau nors retkarčiais siuntinėti "Dirvą".

Kulis parvažiavo į Kupiškį.

Marė Dovidaitienė, gabi teatrų vaidintoja, ketvirtadienį išėjo Lakeside ligonbutin operacijai nuo tonsilų. Žada greit pasitaisyt.

Tai tau! Lenkas Urbanski pereitą sekmadienį susiginčijo su draugais jog jis be atsikvėpimo išgers pusbutelį stiprios degtinės. Jis ir išgėrė, bet po 15 minutų apsirgo ir mirė.

Joseph W. Bendler, Lietuvis, mokyklų truant viršininkas, išrinktas Clevelando Cosmopolitan Klubo prezidentu. Tame klube priklauso 15 tautų aukštesnio mokslo žmonių; jų tikslas yra platinti pažintį ir susipratimą tarp įvairių tautų žmonių.

Clevelando mokyklose išnaudojama per mokslo metą tiek rašalo kad jame galėtų paplukdyt laivą. Pernai išnaudota 412 galionų rašalo, 200,000 plunksnų. 2,500 kotelių, 25,000 rašalo bonkučių, 100,000 paišelių. 1,208,000 kreidos šmotelių, 16,000 guminių trintukų.

Siuvimo pamokoms miesto mokyklose išnaudota 65,800 jardai materijų, 20,000 pakelių adatų ir 600,000 špuliukių siulų.

Moteris nudurė vyrą. Už tai kad tėvas mušė vaiką, kaip ji policijai sakė, ji norėdama vaiką išgelbėt griebus peilį perdurė savo vyrą. Tas atsitiko ant 3203 Seymour ave. Vyras, 50 m. amžiaus, randasi kritiškoje padėtyje ligonbutyj. Moteris sakė kad jis visados buvo girtas.

Ekstra! Bravorų darbininkai nebadauja! Clevelandas kitados turėjo daug bravorų. Užėjus prohibicijai alaus išdirbimas turėjo pasibaigti. O kas atsitiko su jų darbininkais: ar jie badu mirė? Ne, visi jie dabar dirba tuose pat bravoruose dirba prie gaminimo ledo ir saldžių gėrimų.

Salvation Army Ruošia Vajų

Salvation Army per 40 metų buvo tikras draugas biednų ir nelaimingųjų Clevelande. Tuo laiku ji nepelnė nieko daugiau kaip tik pagyrimus. Niekas jos nekritikavo. Tai yra be abejo visuotinai gerbiama organizacija, ne tik Clevelande bet ir visame pasaulyje.

Salvation Army duoda daug ir mažai prašo. Per beveik pusšimti metų Clevelande ji beveik mažai ką teprašė iš visuomenės. Dabar ji prašo Clevelandiečių sudėti fondą iš $600,000 pastatymui dviejų moteriškų ligoninių, trijų korpusams budinkų, ir pataisymui jos citadelės bei įsteigimui $100,000 fondo palaikymui armijos veikimo šiame mieste.

Tai yra maža suma ir gali buti greitai sudėta tokiame mieste. Salvation Army užima vietą šioje srityje kurios negalėtų užimti jokia kita organizacija. Ji nežiuri tautų, spalvų, tikybų, viskas jai lygu.

Ta Armija nesigarsina daug. Ji dirba tyliai. Vienok visuomenė neprivalo užmiršti jog už tos Armijos nuoveikius ji turi buti dėkinga.

Duokit tai "Gelbstinčiai Rankai kuri Visados Duoda".

NEPRALEISKIT PROGOS IŠGIRST

Tarptautinio Biblijos Studentų Susiv-mo PASKAITOS IR TYRINĖJIMAI

Įvairiose temose atsibuna kas SEKMADIENIS

Abel Salėj, 7017½ Superior ave.

Tyrinėjimai lygiai nuo 10 v. ryte.

Paskaitos lygiai nuo 11 v. ryte.

Sėdynės veltui. Rinkliavų nėra.

Įsteigta 1881

John Jacoby & Son

Dry Goods

Vyriškos Drapanos

7036-7038 Superior Ave.

THE CITIZENS SAVINGS ASSOCIATION

Praneša jog Mr. Nicholas C. Bogovich paskirtas Manadžeriu Superior Ave. Ofiso

Mr. Bogovich per pereitus tris ir pusę metų buvo kasieriaus pagelbininmas prie American Express Co., turėdamas savo globoje Laivakorčių ir Pinigų siuntimo biznį.

Mr. Bogovich ypatiškai atstovaus American Express Company šiame distrikte, parduodamas vietinius Money Orderius ir Užrubežinius Keleivių Čekius, taipgi Laivakortes.

Mr. Bogovich kalba Vokiškai, Lenkiškai, Serbiškai-Kroatiškai, Rusiškai, Sloveniškai, Vengriškai, Slaviškai ir Turkiškai. Jis turėjo daug metų patyrimo kaipo vertėjas ir šio ofiso klijentai turės proga pasinaudoti jo plačiu patyrimu svetimose šalyse.

5% ir Saugumas

Mokama ant Taupymų nuo dienos Padėjimo iki dienai Ištraukimo.

The Citizens Savings Association

145 Cleveland Arcade

ir

3354 Superior Avenue

Ekskursijos Diena Pagreitinta — Išplauks Birželio-June 16

K. S. Karpavičius

EKSTRA!

Štai naujiena: Lietuvon nuvažiavimas šią vasarą atpigintas: Lietuvos ir Amerikos piliečiai nemokės nieko už Lietuvos vizas, kurios iki šiol kainavo $5 ir $10. Viskas kas kainuoja tai tik pasportas $5 Lietuvos ir $10 Amerikos.

Taipgi laivakortės per Klaipėdą, didžiausiu pasaulyje laivu, Leviathan, su persėdimu Anglijoje, kainuoja tik $186 ir $5 taksų.

Tėvykit: Už $200 parvažiuosit į Lietuvą ir atgal. Pasinaudokit proga.

Ateikit, prisidėkit prie "Dirvos" ekskursijos — išplauks Birželio-June 16 (išplaukimas pagreitainta trimis dienomis).

K. S. Karpavičius,
Ekskursijos Vadas.

Mokinių Koncertas. Šeštadienį, Gegužės 19 d., 7:30 val. vakare, bus V. Greičaus piano mokinių aštuntas pusmetinis koncertas St. Clair ir E. 55th St. Library auditorijoj. Visi esate širdingai kviečiami atsilankyti ir pasiklausyti kaip jaunuoliai prasimokinę muzikoje. Inėjimas veltui.

GAVO

Pinigus Lietuvoje, siųstus per "Dirvą" šios ypatos:

Ona Auksulevičienė	Lt. 50
Ona Kunikovienė	200
Pranas Kunikovas	200
Jonas Lorenca	500
Jonas Jodeška	50
Petras Jocis	49
Juozas Rauduvė	250
Jonas Rimavičius	250
Petras Šileika	100
Ferd. Jankauskas	150
Jokubas Jacevičius	150
Vinčas Ginius	$10
Stasė Kulbickienė	Lt. 130
Jonas Kacevičius	73
Petras Arlauskas	50
Marė Saliklienė	50
Marė Mačiulienė	50
Jer. Liutkevičius	250

Kreipkitės vėl:

"Dirvos" Agentura
6820 Superior Ave.

Dry Radio A.B.&C. Batteries

Visai Šviežiai Darytos. Sutaupysit Pinigų.

Iškirpkit šį skelbimą ir atsineškit su savim —jis bus jums vertas $1.00 prie pirkimo kainos dviejų 45 V B Batarejų.

THE COMET CO.
1137 West 6th Street
CLEVELAND, OHIO
Ant kalno netoli Union Depot

SPORTAS

LIETUVIS ATSTOVAUS SUV. VALSTIJAS OLYMPIADOJ

Lietuvių daugiau ir daugiau iškįla Amerikos sporte. Šį rudenį Amsterdame, Holandijoj, įvyksta Pasaulinė Sporto Olympiada, o į ią Amerikos atstovu pateko pirmoj vietoj Lietuvis iš Bostono, **Antanas Planskis.**

Štai kaip apie Planskį paduoda kiti laikraščiai:

Antanas Planskis, mokinis Georgetown Universitete (Washington, D. C.), rungėsi Kovo 27-28 d. Philadelphijoj ir nugalėjo visus oponentus, gavo aukščiausį skaitlių punktų — 7,143,273.

Antanas buvo kolegijų decathlono čampionas 1925-26 metais. Kadangi universiteto taisyklės daleidžia rungtis tik tris mokslo metus tai Antanas šiuo syk atsovavo Alphonsus Athletic Club Bostone.

Georgetown Kolegija davė Planskiui pragyvenimą ir mokslą veltui ir mokėjo po $200 per mėnesį už jo atletinius ir futbolo gabumus per keturis metus.

Dabar musų galingas tautietis veda didelį burį Dėdės Samo atletų parinktų iš 126 milijonų tautos, į viso pasaulio rinktųjų atletų rungtynes.

Galima tikėti kad Planskis pakels Amerikos, o sykiu ir Lietuvių vardą pasaulio atletikoj.

SARPALIAUS IMTYNĖS

Karolis Sarpalius dabar vieši Clevelande. Gegužės 22 d. turės imtynes Providence, R. I.

Gegužės 24 d. imsis Daytone, O.

Dar yra užkviestas ristis Ohio valstijoj keletą sykių.

Brooklyne, N. Y., šturmuoja Antanas Brazauskas. Jis vadinasi save sunkios vogos ristiku, nors priklauso prie lengvesnių. Gal jis jau sveria 200 svarų. Brazauskas yra geležinis vyras ir nebijo jokio musų ristiko.

LIETUVIS SUMUŠĖ AKRONO JUODUKĄ

Pirmadienio vakare miesto auditorijoj, tarp kitų, boksavosi Bobby Brown, Lietuvis iš Lowell, Mass., su juoduku Gorilla Jones iš Akrono. Jiedu mušėsi aštuonis raundus ir per visus Lietuvis juoduką taip pliekė ir juodukas taip norėjo Lietuvį supliekti jog jų kumštynė apšaukta geriausia to vakaro.

Tas Akrono juodis pirmu kartu po dvidešimts pastarų laimėjimų turėjo Lietuviui pralaimėti. Tai yra nepaprastas muštukas.

Lietuvis turėjo viršų per pirmus kelis raundus, paskui biskį aplėtėjo, o į galą vėl nigeriui ėmė pirtį kurti. Jiedu tiek pliekėsi kad veik kožno raundo pabaigoj nenorėjo sustoti kada varpas skambino. Po septinto raundo varpo jiedu pliekėsi per 20 sekundų ir tik jų antrininkai ir referyvos perskyrė.

Nigeris nenorėjo užsileisti svetimam iš kur tai toli atvažiavusiam, bet Lietuvis parodė jog juodukas ne visus baltuosius gali sumušti.

Brown sveria 165 svarus ir išrodo gražus vyras.

JACK SHARKEY JAU SAVO BOSAS

Promoteris Rickard buvo nukeliaves į Bostoną prikalbint Šarkį vėl stoti prieš Johnny Risko, bet Šarkis atsisakė pareikšdamas jog jis nenori su niekuo kitu muštis kaip tik su laimėtoju Heeney-Tunney kumštynių arba su Jack Dempsey.

Šarkis sutinka ir su Risko stoti, bet su ta išlyga kad jam butų leista rudenį muštis su Tunney arba Heeney, o iki šiolei dar kalbama kad Tunney daugiau šįmet nesimuš.

Šarkis daugiau neklausys ir jokių savo patarėjų kaip darė prieš kumštynes su Heeney ir Risko. Jų patarimai kaip kumščiuotis vos neprivedė jį prie galutino išmetimo iš kumštynių.

Šarkis dabar pilnai tiki jog jis gali sumušti Tunney ir sudaužyt Dempsey. Lietuvis dabar stovi pirmiausioj eilėj publikos traukime gal išskyrus Dempsey. Nei Tunney nei kitas nieks tiek publikos netrauks kiek Šarkis jeigu jis bus su kuo suporuotas.

Šarkis su Risko Clevelande arba Chicagoj

Clevelandiečio boksoriaus Risko manadžeris Dunn sako jog jis sutiks sustatyt Risko su Šarkiu bile kur tik ne Bostone. Sako, prasta proga butų Riskui laimėti kur nors prie Šarkio namų. New Yorkas, Clevelandas arba Chicago tai patinka ir Riskui ir jo manadžeriui.

Šarkis su Belgu

Eina kalbos kad Šarkis gali buti suporuotas su Belgu sunkaus svorio kumštorium Jack Humbeck. Kumštynės gal įvykt Clevelande kada Birželio mėnesį.

KAIP POŽĖLA PASIRODYS PRIEŠ GANSONĄ

Clevelando Lietuvių Piliečių Klubas rengia pikniką Birželio 3 d., Neuros farmoj. Tai bus piknikas su imtynėmis.

Imtis užkviesta Požėla su Jack Gansonu, naujausia pragarsėjusiu Lietuviu ristiku, kuris pereitą žiemą paėmė viršų ant Sarpaliaus vieną sykį.

Clevelandiečiai atsimena kaip Požėla pasirodė pereitą vasarą prieš Komarą. Ar geriau jis pasirodys prieš Gansoną? Ar Požėla atvažiuos ristis ar vėl nuo matroso bėgiot į žolę?

Bet šįmet jau negalės bėgiot, nes Neura įtaisė platformą ir apvedžiojo virvėmis. Gansonas galės paimt Požėlą ir įsitempt į vidurį platformos.

Imsis ir kiti vietiniai ristikai.

Apie tą laiką žada Clevelande but ir Juozas Šimkus, kuris vyksta su "Dirvos" ekskursija į Lietuvą. Jeigu ant nelaimės Gansonui nepasitaikytų atvykti tai Šimkus stos prieš Požėlą.

Pikniko vieta visiems gerai žinoma, todel daugybė galės ristynes matyti.

BĖGIMAS SKERSAI SUV. VALSTIJAS

Kelios savaitės atgal iš Los Angeles, Kalifornijos, išbėgo apie 90 vyrų lenktynėms per Suv. Valstijas iki New Yorko. Paskirta dovana $25,000.

Pereitą sekmadienį bėgikai praėjo pro Clevelandą.

Vienas jų yra Clevelandietis, čia turi šeimyną su penkiais vaikais; jis yra Airis, Mike Joyce, 35 metų.

Tarp pirmutinių 25 bėgikų keturi yra prasimušę pirmiausia, šis Airis yra ketvirtas iš jų.

Link Clevelando bėgant, vieną bėgiką automobilis sužeidė, jis paimtas ligonbutin. Tai yra 49 metų, iš Alaskos.

Jie prabėgo virš 2,500 mylių. Bėga su paskirtais sustojimais ir pernakvojimu tam tikruose punktuose.

Pranešimas

Šiuomi pranešu Clevelando ir apielinkės Lietuviams kad atidariau **Insurance (Apdraudos) Ofisą** "Dirvos" krautuvėj, 6820 Superior ave.

Čia galėsit gaut Apdraudą visokių rušių iš keleto didelių kompanijų.

Apdraudžiu (inšiurinu) automobilius ir namus nuo ugnies bei nelaimės; krautuves nuo nelaimės, langų stiklus, taipgi Gyvasties Apdraudą (Life Insurance) ir visokias kitas kokių tik Amerikoje randasi, net ir piknikus bei ristynes nuo lietaus.

Tvirtinu visokius notarialius raštus, esu registruotas Lietuvos Konsulate Notaras ir paruošiu visokius Lietuvoje reikalingus Lietuvoje dokumentus.

Kolei kas šioje vietoje busiu tik vakarais, šiokiomis dienomis nuo 6 iki 8, šeštadieniais nuo 2 po pietų iki 8 vakare.

Antanas Žukas.

Phone Penn. 2533-M

J. G. Polter

Lietuvis

— POPIERIUOTOJAS —

Maliavoja ir Dekoruoja namus.

Greitas ir geras darbas.

Specializuoju nuėmimu nuo sienų senų popierų.

Padarau apskaičiavimus viso darbo. Pašaukit arba paleiskit atvirlaiškį.

1229 EAST 74th ST.

NAMŲ IR FARMŲ BARGENAS

Westside Clevelande turiu pardavimui gerą 5 kambarių namą, su visais įrengimais, mažas įmokėjimas.

Netoli Clevelando ant Detroito link kelio turiu pardavimui labai pigiai 57 akru farmą su mašinom ir gyvuliais. Puikus sodnas, yra šaltinis ir upelis.

Turiu didelių ir mažų farmų, taippat namų pardavimui.

Turiu parduoti arti Clevelando štorą su 5 kambariais, didelis plotas žemės, prie štoro yra gasolino stotis. Daro gerą biznį. Parsiduoda pigiai arba mainysis ant namo Clevelande.

Matykit mane arba rašykit

BEN. RAKAUSKAS
6712 Wade Park Avenue
Cleveland, Ohio.

2 KAMBARIAI ANT RENDOS

Lietuvių šeimynoje, arti St. Clair ir E. 88th St. Pavieniams vyrams. Gražioj vietoj. 8813 Empire ave..

PARSIDUODA

4417 Payne ave, cigarų, saldainių ir mokyklos reikmenų krautuvė, neša $350 savaitinių ineigų. Geri gyvenimui kambariai greta. Matykit Zimerman, Notary, 10711 Superior ave. (22)

Parsiduoda Nebrangiai

Dviejų šeimynų namas, po 5 kamb., su visais įtaisymais, 3 metų senumo, geroj vietoj, 2 minutos iki karo; imsiu lotą arba mainysiu ant 1 šeimynos namo. Atėję patirsite viska.

Kreipkitės bile kada, savininkas gyvena viršuje.

13728 EAGLESMERE AVE.
Cleveland. Euclid Beach karai, išlipt ant E. 140 St. Pirmas stop po Colman karšapės, į ežerą. (21)

Parsiduoda Namas

2 šeimynų namas, po 5 kamb. viršuj ir apačioj, su maudynėm, gazu, elektra, garadžiais. Labai pigus pirkimas. Kreipkitės tuojau: 8826 Yale ave., arti St. Clair ave. Phone Eddy 7715-J.

REIKALAUJU

PIRMOS KLESOS MALIAVOTOJŲ IR POPIERIUOTOJŲ

gera užmokestis.

Aš vienas negaliu apsidirbti, reikia pagelbininkų. (19)

PR. VIŠNIAUSKAS
7009 Lawnview Avenue.

DIDELI PINIGAI!

Turiu pardavimui gerą Gasolino Steišiną, prie to mašinas, automobilius partraukt sugriuvusius karus. Štoras su automobilių daiktais, šriubais, daug tijerų ir kitų dalykų. Biznį daro gerą per 10 metų. Savininkas apsirgo, nori važiuot gydytis į šiltus kraštus. Parsiduoda labai pigiai arba ims namą mainais bile kokiame mieste. Gera proga pirkti, turėsit darbą namuose. Ateikit arba rašykit:

B. Rakauskas
6712 Wade Park av. Cleveland, O.

PATOGI UŽEIGA

Kviečiame savo vientaučius atsilankyti kada turit liuoso laiko. Užlaikome Groseriškus dalykus, Saldainius ir visokius Skanius Gėrimus.

STEVE ir K. GRINIS
6802 St. Clair Avenue
Telef. Florida 7093

FLORIDA 4331-M

K. Urbšaitis, A. Sheppard ir A. Jakštas

MALIAVOTOJAI POPIERIUOTOJAI IR DABINTOJAI IŠ VIDAUS IR IŠ LAUKO.

1386 E. 65th St.

Kampas Luther ave. Cleveland

A. Jakštas ir K. Urbšaitis

Užlaikom BUČERNĘ IR GROSERNE ir GERUS CIGARUS.

Užeikit del persitikrinimo pas savo tautiečius. Visiems prieinama vieta. Kampas Luther ave.

1386 E. 65th St.

Telef. Florida 4331-M.

2 ŠEIMYNŲ—$10,500.

5 kambariai viršuje ir apačioje. Moderniškas įrengimas, 3 karam garadžius. Kreipkitės tiktai pirkėjai, 8017 LINWOOD AVE.

PAJIEŠKOJIMAS

Aš Pranciška Buividaitė-Jonuškienė jieškau savo pusseserių Rozalijos ir Petronėlės Buividaičių. Jos senai gyvena Amerikoje, po vyrais jų pavardžių nežinau. Paeina iš Ilakių parapijos, Ilakaičių k., Telšių ap. Jos pačios arba žinantieji atsiliepkite:

PRANCIŠKA JONUŠKIENĖ
73 So. 7th So. Kenmore, Ohio

Jonas Kastyrka

STOGŲ DENGĖJAS IR RYNŲ SUDĖJĖJAI MALIAVOTOJAS

Dengiu visokius stogus ir darbą garantuoju. Esu ekspertas per 10 metų tame darbe. Duodu ant lengvų išmokesčių už padirbtą darbą. Šaukite arba parašykit laišką, duosiu apskaitliavimą.

Telef. Broadway 3358-M
JOHN KASTYRKA
3080 Soutel Rd., City

JAU PAVASARIS

Jei manai namą pirkt pigu ar brangų, matyk mane. Jei nori savo namą parduot pavesk man. Aš turiu daug namų, parduosiu su mažu įmokėjimu. Turiu gerų bargenų. Esu Laisnuotas Agentas. Mano ofisas randasi po No. 6712 WADE PARK AVE. Cleveland, Ohio, du blokai nuo Lietuvių bažnyčios ir svetainės.

Benedict Rakauskis.

NAMAI NAMAI

Statom namus murinius, medinius, ir garadžius. Padarom namų planus. Darbas garantuotas. Jei turit lotą bent kokiame mieste duokite mums pastatyti jums namą, jį išrendavosit ir gausit pinigus, o tuščias lotas neneša naudos.

Jei nenorit namo statyt galit su mumis ant jau gatavo namo išmainyt. Kur jųs kokiame mieste Amerikoje turit lotą galit su mumis į namą išmainyti. Mes turim namų Clevelande ir kitur.

Pasitarimas dykai. Ateik į musų ofisą arba rašyk šiuo antrašu:

Lily Building Co.
6712 WADE PARK AVE.
CLEVELAND, O.

P. Muliolis

Pirkimo - pardavimo namų ir lotų ir Generalis Apdraudos (Insurance) Agentas).

Taip pat padarome paskolas ant antro mortgečio nuo $300 iki $1500 į 24 valandas laiko, įkainavimas nekainuoja nieko. Šiais reikalais prašome kreiptis

1306 EAST 68TH ST.
Rand. 6729.