"DIRVA" LITHUANIAN WEEKLY
(THE FIELD)
The only Lithuanian Newspaper in Ohio Published Weekly at Cleveland by the
Ohio Lithuanian Publishing Co.
Yearly Subscription Rate:
In the United States..... $2.00
Canada and Mexico..... 2.50
Lithuania and other countries..... 3.00
Advertising rates on application.
"DIRVA"
6820 Superior Ave. Cleveland, Ohio

DIRVA

"DIRVA" SAVAITINIS LAIKRAŠTIS
Leidžia kas savaitė Clevelande, Ohio
Ohio Lietuvių Spaudos Bendrija
Metinė Prenumerata:
Suvienytose Valstijose..... $2.00
Kanadoje ir Meksikoje..... 2.50
Lietuvoje ir kitur..... 3.00
Prenumerata skaitosi nuo dienos užsirašymo, ne nuo Naujų Metų ir mokasi iškalno.
Apgarsinimų kainu klauskit laišku.
"DIRVA"
6820 Superior Ave. Cleveland, Ohio

Entered as Second-Class matter December 6th, 1915, at the Post office of Cleveland, Ohio, under the Act of March 3r, 1879

No. 35 KAINA 5c. CLEVELAND, OHIO PENKTADIENIS, RUGP.-AUGUST 26, 1932 VOL. XVII (17-ti METAI)

Plieno Kompanija Rengiasi Dideliems Darbams

DARBAI
IR DARBININKŲ ŽINIOS

$120,000,000 KELIŲ BUDAVOJIMUI

Washington. — Yra paskirta $120,000,000 budavojimui federalių vieškelių.

Šiuose darbuose sakoma turės buti naudojama kuodaugiausia darbininkų, ne mašinerijos; darbininkams duos dirbti 30 valandų į savaitę, ir turės buti mokama algos kokias kontraktoriai gavę darbą, su valdžia nustatys.

Valstijos gali reikalauti iš to fondo pinigų kelių tiesimui, dadėdamos po tokią sumą pačios kiek iš valdžios norės gauti.

Apie 250,000 darbininkų gaus darbus prie tų vieškelių budavojimo.

New Yorke, 55 rubų siuvyklos pasirašė su siuvėjų unija sutartį 44 valandų darbo į savaitę, nemažinti algas daugiau kaip dabar mokama, ir kad nebutų išduodama darbas į privatines siuvyklas.

Cadiz, O. — Po penkių metų stovėjimo, perėjus į kitų savininkų rankas, pradeda veikti Scio puodininkystės išdirbystė. Paimta į darbą 120 darbininkų.

Jieško aukso. Denver, Colo. — Apie 10,000 žmonių darbuojasi Colorado upėje ir pakraščiuose jieškodami aukso. Nekurie suranda, bet nedaugiau kaip 50c vertės į dieną.

Nepatyrusiems aukso suradime žmonėms, bedarbiams ten nuėjus yra dideli nepatogumai ir sunkumas.

Daug aukso jieškotojų trusiasi kalnuose paupiais ir Kalifornijoj, kur nekurie sukrapšto to brangaus metalo už 80c iki $1 per dieną.

Amerikos darbininkų organizacijos pradeda bendrą vajų už įvedimą visoje šalyje penkių dienų darbo su tikslu duoti daugesniam skaičiui darbininkų darbo.

Taipgi pradėta reikalauti kad visi S. V. valdžios įstaigų tarnautojai dirbtų po penkias dienas į savaitę, o kad butų paimta į darbus daugiau žmonių.

Sutrumpinus darbo savaitę ir darbo valandas bus galima tuoj aprupinti darbu dalį bedarbių, kurių dabar priskaitoma į 10,000,000.

SKIRIA $5,000,000 DIDINIMAMS IR GERINIMAMS FABRIKŲ

Pranešimai skelbia kad U. S. Steel Corporation žada neužilgo pašaukti į darbus apie 18,000 darbininkų.

* * *

New York, Rugp. 23 d.— United States Steel Corporation skelbia kad ji paskyrė $5,000,000 didinimui ir gerinimui savo dirbtuvių ir įtaisymui naujų įrankių. Korporacijos vedėjas sako kad neužilgo turės prasidėt reikalavimas, pirkimas visokių gaminių, todel reikia jau dabar pradėti ruoštis gamymai.

Amerikos išdirbėjai bendrai tiki kad turės prasidėti reikalavimas įvairių dalykų užpildymui nykstančių. Ypač plieno išdirbėjai žino kad tas bus reikalinga. Taip buvo po karo, kada laike pasaulinio karo susidarė didelis susidėvėjimas, nykimas, po ko užėjo periodas atnaujinimo. Dabar irgi tas pats pasikartoja. Per kelis metus nebuvo reikalinga, bet dabar vėl išsidėvėjo ir su laiku turės buti atnaujinta.

Pirkimo prasidėjimą nereikia suprasti kad darbininkai ims viską pirkti, kurie neturi pinigų. Pirkimas prasidės tarp fabrikantų, gelžkelių ir kitokių didelių išdirbysčių ir įmonių. Jos sau reikalingus pinigus tuoj sukels ir paduos užsakymus joms reikalingų išdirbinių.

BIRŽA VEIKIA

New Yorko akcijų biržoje gyvumas tęsiasi. Daugelio korporacijų akcijos vėl pabrango.

Rugp. 23 d. pardavimas ėjo toks didelis kad išpirkta 4,570,000 akcijų. Tai yra vienas iš didžiausių akcijų pardavimų.

Iš daugelio miestų ateina žinios kad pradėjo kilti įvairių reikmenų kainos ir krautuvninkai pradėjo pirktis jų kuodaugiau kad nebutų užklupti dar aukštesnių kainų.

Taipgi skelbiama kad padidėjo reikalavimas darbininkų tam tikruose darbuose, nors tas sunku patėmyti ir daugybė bedarbių vis dar vaikščioja be darbo.

PRADĖJO DIRBTI. Alton, Ill. — Čia pradėjo dirbt Western Cartrige dirbtuvė. Sakoma paėmė apie 1000 darbininkų darban. Rep.

VIENO MĖNESIO CIGARETŲ GAMYBA

Suv. Valstijose per Liepos mėnesį buvo pagaminta 9,534,022,433 cigaretai. Per tą pat mėnesį pernai buvo pagaminta 10,699,528,523.

Per Liepos mėnesį sunaudota tabako 24,296,142 svarai (pernai 27,253,731 sv.).

Didelių cigarų per Liepos mėn. pagaminta 18,409,600 (pernai 24,657,613).

Cigaretų gamyba sulyginamai didelė. Paskaitykit kiek išeina jų per metus ir tada suskirstę į pakelius išskaitliuokit kiek pinigų už cigaretus per metą išleidžiama.

S. V. INEIGOS SUMAŽĖJO

Washington. — Šio fiskalio meto vidaus ineigos buvo $1,557,729,042, arba $870,4991,711 mažiau negu 1931 metais.

Šymet ineigos turėjo sumažėti del to kad sumažėjo uždarbiai biznių, fabrikų ir paprastų darbininkų.

STREIKUOJA PRIEŠ TELEFONĄ

Kansas valstijoje pradėjo streikuoti telefonų laikytojai prieš kainą už telefoną, kuri dabar išrodo perbrangi. Žmonės neatsisako išimti telefonų iš savo namų, bet nenori mokėti daugiau kaip po $1 į mėnesį už jo naudojimą.

IŠKOVOJO BRANGESNĮ MOKESTĮ UŽ PIENĄ

Iowa valstijoj sustreikavo ukininkai prieš žemumą kainų jų produktų ir atsisako siųsti juos į miestus.

Pieno ukininkai streiką laimėjo: jie dabar gaus po $1.80 už 100 svarų pieno.

Streikas del kitų ukio produktų tęsiamas.

Kiek ukininkai daugiau iškovos tiek brangiau miesto gyventojai turės mokėt.

JAPONIJA DARBUOJASI MANDŽURIJOJ

Mukden. — Sekančio mėnesio bėgyje Japonija pasiryžus "išvalyti" iš Mandžurijos visus Chinų kareivius. Japonija reikalauja kad kitos valstybės nesikištų į Mandžurijos reikalus.

San Francisco, Cal. — Galutinai tapo užtvirtinta budavojimas milžiniško tilto per San Francisco užlają iš San Francisco į Oakland miestą. Tas projektas kaštuos $75,000,000 ir bus darbo del 6,000 darbininkų per pusketvirtų metų.

BRITŲ KONFERENCIJA PASIBAIGĖ

Ottawa, Ont., Canada. — Britų imperijos ekonominė konferencija pasibaigė 20 d. Rugpjučio, kanuolėms šaudant ir trimitams gaudžiant. Ji tęsėsi mėnesį laiko. Padaryta keletas reikšmingų sutarčių tarp Kanados, Anglijos, Australijos, Pietų Afrikos ir kitų Britiškų kolonijų.

Per metus laiko iki Liepos 31 dienai iš Kanados buvo eksportuota kviečių 182,803,382 bušeliai, arba 45,733,000 buš. mažiau negu metai pirmiau.

CURTIS UŽ PALIKIMĄ PROHIBICIJOS

Topeka, Kansas. — Suv. Valstijų Vice Prezidentas Curtis, kuris su Hooveru vėl kandidatuoja ton vieton, savo kalboj "sausoje" Kansas valstijoje pasakė kad jis priešingas panaikinimui prohibicijos.

Hoover pasisakė pritariąs prohibicijos keitinimui, pasigerinimui "šlapiems", o Curtis pasigerina "sausųjų" grupei, ir pradės medžioti balsus abiejose pusėse.

TROCKIS PRANAŠAUJA KARĄ

Berlinas. — Buvęs sovietų karo komisaras Leonas Trockis rašo viename Berlino laikraštyje kad neišvengtinai turės kilti karas tarp Rusijos ir Vokietijos kaip greit Vokietija patektų į Hitlerio rankas.

Trockis pataria sovietams mobilizuoti keleto klesų rezervus kaip greit gaus žinią kad fašistai paėmė Vokietiją į savo rankas.

KUNIGŲ PRIEŠAS NORI VALDYT MEKSIKĄ

Vera Cruz, Meksika. — Pulk. Adalberto Tejeda, didelis dvasiškijos priešas ir radikalas, tapo pastatytas kandidatu į Meksikos prezidentus, nors rinkimai bus dar už poros metų.

Tejeda yra Vera Cruz gubernatorium. Jį remia darbininkų ir ukininkų partijos.

IŠMAINĖ KVIEČIUS UŽ KAVĄ

Chicago. — Grudų kainų stabilizavimo korporacijos valdyba praneša kad nesenai buvo apsikeista 25,000,000 bušeliai kviečių ant 132,000,000 svarų Brazilijos kavos. Jeigu pritruks šioje šalyje kavos, valdžia pasipelnys parduodama turimą kavą.

PENNSYLVANIA GELŽKELIS ŽIURI ATEITIN

New York. — Pennsylvania gelžkelio linija ruošiasi skolinti iš valdiškos rekonstrukcijos finansų korporacijos apie $20,000,000 gerinimui savo kelių ir įrengimui elektriškų lokomotivų.

PERSKRIDO ATLANTIKĄ IR EUROPOS

Anglas lakunas Mollison Rugp. 20 d. atskrido savo mažu lėktuvu iš Airijos į Ameriką, pirmutinis pasekmingai perlėkdamas Atlantiką iš rytų į vakarus. Jis pralėkė 300 mylių kelio ir nusileido New Brunswicke, Kanadoj. Nors galėjo lėkti iki New Yorko, nes turėjo gana gazolino, bet buvo perdaug nuvargęs.

Jo lėktuvas yra mažiausias iš visų kokis kada perlėkė Atlantiką.

PRADEDA BAUSTI UŽ POLITIŠKAS ŽUDYNES

Beuthen, Vokietija. —Už nužudymą komunisto, penki Hitleriniai fašistai tapo nusmerkti mirti. Tai buvo pirmutinė mirties bausmė nuo įvedimo jos, su tikslu sulaikyti šalyje politiškas kovas ir žudynes.

Hitleristai prieš tai labai pasišiaušė ir reikalauja kad tie penki fašistai butų paliuosuoti.

HITLER NORI APVARŽYT RUSIJĄ

Vokietijos fašistų vadas Hitler pareiškė kad visos kapitalistinės valstybės turėtų susidėti į bendrą ir įvesti ekonominę diktaturą, suvaržant Rusiją, Chiniją ir Indiją nuo naminės gamybos, nes kitaip Anglija, Amerika ir Vokietija bei kitos industrinės šalys turėsią bankrutyti. Tik iš tų šalių anos nekulturingos šalys galėtų viską pirkti ir pagerinti jų darbininkams gyvenimą, sako Hitler.

NORI APSAUGOT NUŌ ĖJIMO JO PĖDOMIS

Pat Crowe, buvęs garsus banditas, traukinių plėšikas ir vaikų vogikas, rengiasi vykti į Prezidento Hoovero šaukiamą Biznio konferenciją, kur duos pasiulymus kaip kovoti už sulaikymą didėjimo prasižengimų šiais blogais laikais. Jis sako kad vargo prispaustas jaunimas daugiausia linksta prie nusižengimų ir iš jaunimo išsivysto plėšikai, žmogžudžiai ir kitokie niekšingi ir kenksmingi visuomenei gaivalai.

GERA PREKYBA

Per Liepos mėnesį Suv. Valstijos eksportavo į kitas šalis už $28,000,000 daugiau negu importavo.

Ta suma reiškia $25,000,000 daugiau negu buvo per Birželio mėnesį ir $22,000,000 daugiau negu Liepos m. 1931 metais.

Viso prekių per Liepos mėn. išvežta už $107,000,000.

Importuota už $75,000,000.

Per Liepos mėnesį aukso eksportuota už $23,747,000, kuomet Birželio mėnesį buvo eksportuota už $226,117,000.

AMERIKONO ĮSPUDIS RUSIJOJ, LENKIJOJ

William McDermott, Clevelando dienraščio Plain Dealer bendradarbis, šią vasarą apsilankė Rusijoje, kur jam perkalbėtoju buvo Lietuvis iš Bostono, draugas Vodapolas. Apie Rusiją aprašo įvairiai, visur patėmydamas prastumą, stoką švaros vietose ir žmonėse; stoką reikmenų ir visko kito. Vienu žodžiu, rašo taip kaip patyrė, kaip pergyveno. McDermott važinėjo po Rusiją nuo Leningrado, Maskvos iki Odesos.

Iš Rusijos pervažiavo į Lenkiją. Patekus iš sovietų karalystės į kapitalistišką šalį, pajuto didelį skirtumą ir atsigaivinimą. Rado švarius gelžkelių vagonus, vandens atsigėrimui ir tarnautojai švariose uniformose. Visur stotyse yra užkąsti ir išsigerti ir cigarų įvalias, ko Rusijoje vargu kur galėjo rasti.

Lenkų kiaulystės

Tik pabuvęs dešimts minutų Lenkijoj jautėsi daug smagiau, toks didelis skirtumas tarp Rusijos ir Lenkijos tvarkos. Traukinyje, sako, nors ir Lenkijoj susigrudę, bet ne taip kaip Rusijoje. Jis važiavo antros klesos vagono kameroj su kitais penkiais vyrais, nors ten vietos buvo del trijų. Atėjus nakčiai, sako, mes turėjom sėdėti susitraukę vagone iki pasieksim Varšavą. Toliau štai kaip rašo:

Aš sumaniau palikt savo draugus ir bandyt gaut atsigult miegamą. Susiradęs konduktorių paklausiau ar nėra kur vagone atsigulti. Jis pasakė man kad miegamasis vagonas brangiai atsieina, bet jeigu aš duosiu jam Amerikonišką dolarį jis parupinsiąs man vietą miegojimui. Aš daviau jam dolarį.

Konduktorius nuvedė mane į pirmos klesos tuščią kamarą, nuėmė nuo durų ženklą nurodantį klesą ir parodė minkštai išmuštas sėdynes, kur išsitiesus gali puikiai miegoti. Bet nespėjus nusirengti jis pardavė tą pačią kamarą dar kitiems trims. Taigi keturi mes buvom toj kameroj, bet gavom nors išsitiesti. Tai buvo jau tikras grobišiškumas, kurį tačiau priėmiau džiaugsmingai.

Man buvo įdomus tas apsukrus, gražiai šypsąsi lipšnapirštis konduktorius. Jis buvo šlykštaus tipo, apskritaburnis, su mažom, paniurusiom, kiaulės akim, padarytom prigavikui. Jisai buvo, kaip bolševikai sakytų, auka sistemos. Bet turiu sakyt kad ištrukus iš komunistų sistemos reikėjo džiaugtis nors tokia sistema. Buvo malonu nors už pinigus nusipirkti patogumą.

Bet tokios rušies grobišiavimo, kyšininkystės, nerasi Rusijoje. Rusijoje tave greit apvogs, iškrapštys kišenius (jam pavogė laikrodėlį Kharkove), bet Rusijoje valdžios patarnautojams nereikia delnus "tepti". Rusai padarys viską svetimam ir neims kyšio.

Rusijoje tiktai hotelių tarnaitės labai džiaugiasi jeigu padovanoji joms vyriškas šilkines kojines: dėvint ilgą andaroką, mergina jaučiasi puikiai pasirėdžius jeigu gauna dovaną ir vyriškas šilkines kojines.

Rusija pilna smulkių vagilių (taip buvo ir seniau), rašo McDermott. Jie vagia viską nuo paklodės iki šmotelio popieros. Tik jei sugaunami, pasakojo jam Vodapolas, už apvogimą kitos šalies žmogaus griežčiau baudžiami.

Rusijos gelžkelių stotyse žmonių visada kaip amaro: išrodo kad visa Rusija kur nors nori važiuot ir važiuoja.

Visoj Rusijoj, sako McDermott, įgąsdinta kad kapitalistinės šalys nori Rusiją praryti. Visa šalis bijo karo ir ruošiama jo laukti ir rengtis. Traukiniu važiuojant, prieš prisiartinimą tilto uždarinėjama vagonų langai. Tas daroma turint mintyje kad per tiltą važiuojant kas iš "baltųjų" ar šiaip priešų nemestų per langą bombą tiltą susprogdyti....

Vokietija nuo savo valdžios išlaikymo lėšų biudžeto numušė $26,080,000 — dabar biudžetas liko sumoje $1,851,600,000.

SAULĖS UŽTEMIMAS BUS MATOMAS RUGPJUČIO 31

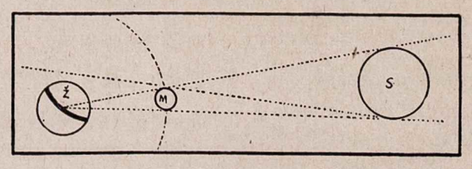

Daugelyj dalių Suv. Valstijose Rugpjučio 31 d. matysis saulės užtemimas. Dalinis užtemimas bus matomas daugesnyje vietų, bet pilnas užtemimas bus matomas Maine valstijoje.

Kaip čia paduodamas piešinis parodo, saulės užtemimas atsitinka kada į tarpą žemės ir saulės ineina mėnulis ir mėnulio šešėlis užtiesia tam tikrą plotą žemės per kelias sekundas iki mėnulis išeina iš lygios linijos tarp žemės ir saulės.

Apsaugojimui akių, saulės užtemimą reikia tėmyti pro aprukintus arba fotografų tamsius stiklus.

KORESPONDENCIJOS

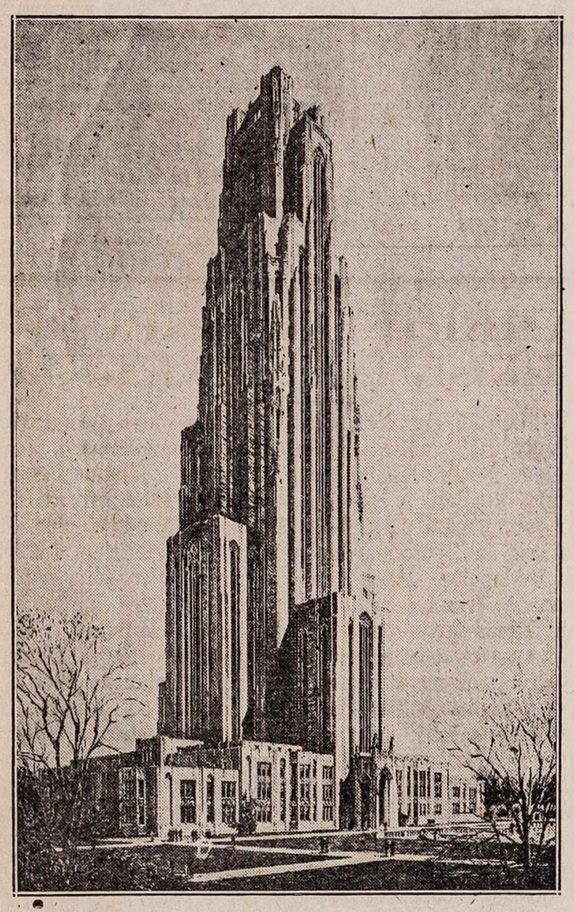

Garsi Pittsburgho Mokslo Katedra (Cathedral of Learning) baigiama statyti. Joje bus Tautų Kambariai, ir Lietuviai turės savo Kulturos Kambarį, kuriame bus išstatyta įvairūs Lietuviški dalykai. Kambario įrengimui reikalinga $5,000.

PITTSBURGH

Pasibaigė streikas. Pasibaigė streikas prie naujo pašto budinko, kur 200 darbininkų negalėjo dirbti mėnesį laiko del sustreikavimo keltuvų inžinierių.

Neteks trijų mėnesių algų. Nuo Liepos 1 d. pradėjus vykinti ekonominį programą, miesto tarnautojams ir viršininkams numažinta algos 25 nuošimčiais. Paskiausia algų mažinimas palietė ir policiją bei ugniagesius. Skaitant 25 nuoš. arba ketvirtą dalį numažinimo nuo buvusių algų, visiems išpuola netekimas net trijų mėnesių algų į metus. Miestas gelbstisi ir krizio.

Pittsburge pereitą savaitę įvyko Penn. valstijos Amerikos Legijonierių suvažiavimas, kuris buvo gana margas, smagus ir trukšmingas, atsibuvo dideli paradai, ir vaizdas priminė karo dienas.

Nužudė pačią. Italas L. Fiordano, 25 m. amžiaus, pasimetęs su savo žmona, 19 m. amžiaus, sugryžęs pas ją pereitą savaitę ir radęs namie su dviejų mėnesių kudikiu rankose, nudūrė ją peiliu ir paskui išbėgęs nušoko nuo sienos žemyn ant bulvaro norėdamas nusižudyti. Prasiskėlė galvą ir išsilaužė koją. Policijantas tą matęs, sulaikęs pravažiuojantį automobilį nuvežė jį ligonbutin ir padėjo po areštu.

Pittsburgo srityje šeštadienį ir sekmadienį automobilių nelaimėse užmušta septynios ypatos.

Pennsylvanijos valstijos seimas pereitą savaitę priėmė bilių uždedantį 1 nuoš. taksus ant parduodamų dalykų, sukėlimui pinigų bedarbių šelpimui. Pavesta gubernatoriui tas bilius pasirašyti ir tada jau ineis į galę.

Taksai busią renkami per šešis mėnesius.

Chester, Pa. — Pradėjo smarkiau dirbti vilnonės audinyčios, paimdamos daugiau darbininkų.

Pittsburge darbuojasi komunistų agitatoriai norėdami suorganizuoti plieno ir geležies darbininkus į komunistinę uniją. Patartina Lietuviams šalintis nuo jų.

Orient, Ill. — Nušautas prie savo namų Joe Colbert, U. M. W. unijos lokalo pirmininkas.

"DIRVA" yra pigiausias darbo žmogaus pasilinksminimas, kad kitokiems pasilinksminimams pinigų mėtyt nėra.

SUSIVIENIJIMAS
LIETUVIŲ AMERIKOJE

Didžiausia Lietuvių Organizacija

307 W. 30 Street New York, N. Y.

S. L. A. 372 Kuopos randasi visose didesnėse Lietuvių Kolonijose.

Turtas: $1,404,038.14

S. L. A. turi keturis apsaugos skyrius: $150; $300; $600, ir $1,000. Ligoje pašalpos savaitėje moka: $6.00; $9.00; ir $12.00.

Jeigu jautiesi geru Lietuviu, jeigu tau apeina tavo šeimos likimas kuomet tu iš šio pasaulio pasišalinsi, jei rupi paties padėtis nelaimei ar ligai ištikus — prisirašyk prie S. L. A. Prie šios organizacijos priklauso visi prakilnūs Lietuviai. Buk ir Tamsta tų prakilniųjų tarpe! Prirašyk ir savo mažamečius — berniukus ir mergaites prie Susivienijimo.

Informacijų kreipkitės į S. L. A. Centrą aukščiau paduotu antrašu arba į vietinių kuopų valdybas.

VIEŠAS PAREIŠKIMAS
LIETUVIŲ SKRIDIMO PER ATLANTIKĄ FONDO GLOBĖJŲ

Mes, žemiau pasirašę, turėdami mintyje:

Kad Kapt. Stepas Darius ir Stasys Girėnas įsigijo lėktuvą "Bellanca", kuriuo dviejų metų laikotarpyje jie mano atlikti skridimą per Atlantiką iš New Yorko į Kauną;

Kadangi tokis skridimas butų ne tik patriotiškas žygis ir padėtų susidaryti draugingesniems ekonomiškiems ir kulturiškiems santikiams tarp Lietuvos ir Suvienytų Amerikos Valstijų, bet ir žymus paskatinimas aviacijos progresui;

Kadangi šiam skridimui įvykdyt reikia dar tarp keturių ir penkių tukstančių dolarių butiniems prietaisams įsigyti;

Kadangi tas skridimas atneštų naudos ne tik atskiriems asmenims bet ir Amerikos ir Lietuvos Lietuvių visuomenei, todel šis skridimas turėtų buti visų Lietuvių paremtas.

Atsižvelgdami į visa tai mes, žemiau pasirašiusieji, sutinkame priiminėti šiam reikalui aukas, o taip pat prižiurėti tų aukų sunaudojimą minimam skridimui. Jei kartais del nenumatytų priežasčių, nepaeinančių iš lakunų ir iš žemiau pasirašiusiųjų pusės, šis skridimas nebutų įvykdytas, tuo atveju visos aukos sudėtos šiam reikalui, bus sunaudotos kuriam nors labdarybės ar kitokiam tikslui, kurį numatys žemiau pasirašiusieji.

Konsulas Kalvaitis,
Kun. H. J. Vaičunas,
Adv. K. Gugis,
L. Šimutis,
J. Krotkus.

Chicago, Ill.
Liepos 28 d., 1932.

DAYTON

Mirė jauna Lietuvaitė. Rugp. 20 d. mirė Domicelė Mašenauskaitė (Monas), 16 m. amžiaus, našlės M. Mašenauskienės vyriausi duktė. Gaila kad tokia jauna turėjo apleisti šį pasaulį.

Lankėsi svečias. Juozas Dambrauskas iš Grand Rapids, Mich., atsilankė šiame mieste ir aplankė savo brolį kuris gyvena Canton, O. J. Dambrauskas seniau Daytone gyveno. Grand Rapids jis turi barzdaskutyklą. Svečias sako kad Daytone nesanti tokia bloga darbininkų padėtis kaip jų mieste.

Namie pinigams nesaugu. A. Bilenskis (sulenkėjęs Lietuvis), gavęs iš Union Trust Banko savo pusę pinigų, $450, pasidėjo namie į skrynią ir užrakinęs dviem spynom laikė, manydamas kad tik taip pinigams saugiausia laikyti. Bet vieną rytą parėjęs iš darbo (jis dirba naktimis) labai nustebo radęs abi spynas nuplėštas ir visus pinigus išneštus.

Didelė sausra. Čia jau kelinta savaitė kaip karšta saulė kaitina ir lel stokos lietaus visą augaliją džiovina. Negana kad bedarbė žmones vargina, dar ir pati gamta prie to prisideda džiovindama daržų produktus.

Miesto bėdos. Miesto vyriausybė atsišaukia į piliečius kad Lapkričio mėnesio rinkimuose balsuotų už apdėjimą mokesčiais gyventojų su tikslu sudėti bedarbių šelpimo fondą. Aiškina kad iš federalės valdžios vargu bus galima gauti kokia nors pagalba bedarbiams šelpti. Sako, mes patys turim tuomi rupintis, nes šią žiemą bus didelė armija bedarbių kuriuos reiks užlaikyti.

"D." Rep.

DETROIT

Bedarbė. Čia tęsiasi amžina bedarbė. Fordo išdirbystė sako užsidarė keliom savaitėm ir pradės dirbti tik po Labor Day. Bet ar tikrai dirbs tai nežinia. Kitos dirbtuvės irgi tuščios stovi. Tokios bedarbės kaip Detroite sunku butų rasti kitame kokiame didmiestyje. Miestas visai užmiręs. Iš pusantro milijono gyventojų gal pora desėtkų tukstančių žmonių tedirba.

Jau ketvirtas metas kaip čia tęsiasi bedarbė, darbininkų upas labai nupuolęs. Žmonės subiednėję, labai daug gyventojų prarado savo namus, žemių sklypus ir kitokį turtą, negalėdami išsimokėti. Tukstančiai tapo išvaryti iš savų pastogių—visas jų gyvenimo turtas žuvo, liko be pastogės ir be darbo. Bankuose taipgi žuvo pinigai, nes daug bankų užsidarė.

Šimtai šeimų išmestų iš namų, gyvena palapinėse Clark parke.

Daug važiuoja Lietuvon. Lietuvis laivakorčių agentas Molis sako kad Rugsėjo mėnesį daug Lietuvių išvažiuos Lietuvon, nes užsidarius Fordo darbams kurie tik gali sprunka Lietuvon. Visi Lietuviai važiuotų į savo gimtinį kraštą jei tik galėtų ir turėtų iš ko. Daugelis negali išvažiuoti, nes sukišę pinigus į namus ir jų negali parduoti, o kiti liko be pinigų.

Taksai sumažėjo. Miesto valdyba šį pusmetį taksų surinko $7,000,000 mažiau negu tikėtasi. Miesto valdytojai susirupinę kuo maitins bedarbius žiemai atėjus. Miesto darbininkai irgi dirba už apmažintas algas ir trumpas valandas.

Miestas šelpia bedarbius jau per tris metus, ir daugybei ta loskava duona atsibodo valgyt. Atsirado sumanymas organizuoti bedarbius ir sudarius komitetą patiems rinkt nuo ukių daržoves ir vaisius kaipo auką bedarbiams, ir kitokias aukas rinku ir be miesto pagalbos save maitintis. Sakoma jau susirašė į 1500 ypatų pritariančių šiam sumanymui.

Šiose dienose tulas Hogden, nustojęs darbo, nuėjęs šoko upėn ir nusiskandino.

Mirė. Rugp. 12 d. mirė jauna Lietuvė moteris Grušienė. Palaidota laisvai.

Kalnas.

1932 METŲ BONŲ KUPONAI

Bonų kuponus galit prisiųsti kaipo užmokestį už "Dirvą" ir už knygas.

"DIRVA"
6820 Superior av. Cleveland, O

KANADOS NAUJIENOS

TORONTO, ONT.

Apsivertė su fordu. 14 d. Rugp. A. Guobis į savo forduką įsisodino A. Trečioką ir vieną Ukrainą, be to dar pasiėmė dvi Ukrainietes paneles kad butų smagiau, ir prieš išvažiavimą gerokai "pasistiprinę", pasileido važiuoti. Sako važiavę iki 60 mailių į valandą, kas del forduko perdaug ir tas nabagas visaip kraipėsi. Davažiavus visai netoli vietos kur buvo Lietuvių piknikas, jų fordukas susidurė su kitu automobiliu ir musų įsismaginę keliauninkai nusirito į griovį. Pirmą kartą apsiversdamas fordukas išmetė Trečioką su abiem panelėm, o pats Antanas dar du kartu apsivertė vienas tol kol fordukas pats apsistojo. Pamatę nelaimę pikniko žmonės subėgo pažiurėti. Abi merginos ir Ukrainietis vyras sužeisti lengviau, jie pasveiks, bet A. Guobis baisiai sužeistas ir liko be sąmonės. Visi sužeistieji nugabenti ligonbutin. Trečiokas tik taip apsidaužė, pagulėjęs kiek laiko atsipeikėjo ir jaučiasi sveikas.

Tai mat kas atsitinka del užsitraukimo "ant drąsos". Pavojinga ir pačiam tokiame stovyje važiuoti ir išstatoma į pavojų kitų gyvastis. Lietuvaitėms patartina apsižiurėti važiuojant su vyrais, kad jie butų blaivi. Tik tada turėsit "good time", o šiaip pasitaiko atsidurti ligoninėje arba policijoje.

Toronte yra nemaža sportų Lietuvių kurie automobiliais važinėdami gatvėse vilioja merginas važiuoti su jais pasivažinėti.

Žada apsivesti. Rugp. 14 d. Lietuvių bažnyčioje užsakyta kad P. Motejunas ir p-lė M. Yurčiutė greitu laiku sueis į šeimyninį gyvenimą. P. Motejunas yra iš Lietuvos apie penki metai laiko, visą laiką gyvendamas Toronte buvo Lietuviškame veikime, apie du metu vargoninkavo Lietuvių parapijoje ir bendrai laikėsi darbininkų klesėje. Jo pasirinkta gyvenimo draugė yra čia gimus Lietuvaitė, patriotiškų gerų tėvų duktė, rimtai išauklėta ir neišdidi, ji nesusidėjo su svetimtautišku jaunimu bei bolševikais. Dalyvaudama su musų jaunimu ir veikdama jų tarpe, ir vaikiną pamylėjo savo tautos, gerą Lietuvį, katalikiškos dvasios.

Šiai jaunai porelei, žadančiai supinti šeimyninį gyvenimą, linkėtina geriausių pasekmių.

X. X.

NORI GAUT ŠAMPANO TRUSTĄ

Amerikos butlegeriai nujausdami kad prohibicija neužilgo bus panaikinta, susirupino gavimu Amerikai Francuzų šampano ir konjako trusto, kad tik jie vieni galėtų aprupinti Ameriką tais garsiais pasaulyje gėrimais.

Francuzija gi jau laukia kada Amerika ims pirkti jos gėrimus. Turi gatavai 170,000,000 bonkų šampano ir neturi kur jo dėti.

GERB. SPRAGILAS

GERB. SPRAGILAS SU GERB. REDAKTORIUM APIE ŠIŲ DIENŲ MARNASTIS

Aną vakarą einu pasivaikščiodamas į Lietuvišką salę, ba ten šaukė mitingą Lietuvių kurie turi namus. Misliu sau, bus svarbus susirinkimas, o man, kaipo neturinčiam namų, bus kas pasijuokt ir parašyt "Dirvai" kokie rupesčiai dabar graužia namų savininkus.

Turėdamas laiko pirm susirinkimo, užsuku į "Dirvos" redakciją pas gerb. redaktorių pasimatyt ir pasiklausinėt apie naujas pasaulines politikas. Ineigu, o jis žiuri į mane akis ištempęs ir sako:

— Na, kame dalykas, gerb. Spragile, kad nieko neparašai. Juk žinai kad tavo raštus žmonės labiausia mėgsta skaityt, — sako jis.

— Mislini smagu rašyt kada žmogus nedirbi ir nežinai kada kur gausi kokį darbą. Bepiga jums redaktoriams dabar, ba kai prasti laikai tai žmonės nenori leist pinigų kitokiems pasilinksminimams, ba jie brangiai atsieina, ir skaito laikraščius, — sakau aš.

— Tai ir tu, gerb. Spragile, taip protauji kaip ir kiti: visi mano kad laikraščiams blogais laikais turi but gerai. Bet kaip kenčia visi bizniai taip kenčia ir laikraščių biznis. Žmonės kiti ir tų dviejų dolarių į metus neužsimoka, neturi iš ko. O kiti kad ir turi tyčia prenumeratų nemoka. Kiti skaitytojai taip vargsta kad ir norėdami negali užsimokėti, prašo palaukti, na ir laikraščiui taip pat sunku gyvuoti kaip ir darbininkams arba kitokiems biznieriams. Jeigu visi suprastų kad laikraštis yra dabartiniais laikais pigiausias liuoslaikio draugas tai stengtųsi daugiau prisirišti prie laikraščio, — sako jis.

— O aš misliau kad dabar laikraščiams tai geri pyragai, ba visi nori žinot kada bus naujos vainos, kokie kur darbai gerinasi, ir kada prohibicija bus panaikinta, — sakau aš.

— Tiesa, nori žinot, bet ypač vasarą tai tingi skaityt ir tingi prenumeratas atnaujint. Vieni kasinėjasi kiemuose, kiti tvoras taisosi, kiti eina maudytis, kiti kitokiais vasariniais dalykais užsiima ir nuo skaitymo atsilieka, — sako jis.

— Tai matai, jeigu žmonės tingi vasarą skaityt tai aš galiu tingėt ir rašyt, ba ištikro nėra apie ką rašyt, — sakau aš.

— Kaip tai nėra apie ką: nugi apie bonų armiją, apie komunistus, apie sovietų rojų, apie Lietuvą, apie Amerikos prezidento rinkimus, apie prohibiciją, ir taip toliau, — sako jis.

— Gali rašyt apie tai, ale išeis piktumai: jeigu parašysi apie bonų armiją, tai buvę veteranai gali jums langus išdaužyt, ba jie nori bonų, o aš žinau kad jeigu bonus mokės tai mums bedarbiams dar didesnė bus našta, ba viskas bus pabranginta, taksai padidinta. Geriausia visai tylėt ir nesipykint su veteranais,— sakau aš.

— Na tai iš nekalčiausių dalykų yra prohibicija, gali rašyt prieš ją ir visi tau pritars, — sako jis.

— Aš priešingas rašyt už panaikinimą prohibicijos,— sakau aš.

— Kaip tai, gerb. Spragile, ar jau tu prie "sausųjų" prisirašei ar ką? — sako jis.

— Aš turiu tam didelę priežastį. Šiais laikais reikalaut panaikinimo prohibicijos ir sugrąžinimo alaus ir degtinės butų didžiausias prasižengimas, — sakau aš.

— Tu, gerb. Spragile, kaip kada gerai sugalvoji. Pasakyk kodel tu priešingas prohibicijos panaikinimui dabar, — sako jis.

— Reikėjo prohibiciją panaikint tais laikais kada žmonės turėjo pinigų. Už ką dabar mes galėsim alų ir degtinę pirkt, po du ir tris metus nedirbdami? Ar ilgai galės bravorai dirbt kad ir atsidarys? — sakau aš.

— Iš tos pusės tavo teisybė, gerb. Spragile. Bet tu turbut geriau žinai negu aš kąd žmonės niekam pinigų neturi: nei laikraščiams, nei knygoms, nei kitokiems dalykams, bet gėrimui turi ir geria iki paskutinos,— sako jis.

— Geria tai geria, ale tai namie pasidaro ir vieni kitiems fundijasi, — sakau aš.

— O ar namie darymas nekaštuoja nieko? Ar visi namie darosi: daugiausia slampinėja po slaptas karčiamėles ir geria, mokėdami daug brangiau, o kokį geralą gauna? Kada gers tikrą bravorų darytą, jis bus geresnis ir pigesnis, na ir valdžia uždirbs daugiau taksų iš tokio biznio kurį žmonės savu noru daro. Jei reikia uždėti taksus už ką nors prievarta tada visi rėkia, nes tai yra ištikro apsunkinimas, — sako jis.

— Gal ir tavo teisybė, gerb. redaktoriau, ale aš turėsiu pareilakaut iš "Dirvos" atlyginimo už savo raštus, nors "ant alaus", kaip Lietuvoj sako, tada ir aš galėsiu remt prohibicijos panaikinimą, — sakau aš.

— Na tai gerai, tik žiurėk rašinėk daugiau, nes vasarą, kai žmonės tingi skaityt tai pažiurėję kad tavo fotografijos "Dirvoje" nėra, sako kad laikraštis "visai tuščias".

— Gerai, jeigu mokėsit į mano "alaus fondą" tai rašinėsiu, — sakau aš.

NAUDOJASI PIETŲ AMERIKOS KARU

Iš Anglijos važiuoja buriai karo veteranų į Pietų Ameriką, kur tarp Bolivijos ir Paraguajaus tęsiasi karas. Netekę darbų namie, Anglai šimtais stoja į tų šalių kariumenes ir vyksta tais pačiais laivais vieni padėti vienai šaliai, kiti kitai.

"Liaudies Tribuna"
Savaitinis Laikraštis
Leidžia
Amerikos Lietuvių
Liaudies Sąjunga
"Liaudies Tribuna"
2437 W. 69th St.
CHICAGO, ILL.
Telef. Grovehill 2242

LIAUDIES TRIBUNA
The LITHUANIAN TRIBUNE

The Lithuanian
Tribune
Weekly — Published
by The
Lithuanian-American
Peoples Association
K. J. SEMASHKA, Sec-y
3221 Beach St. Chicago
Telef. Albany 4918

No. 31 RUGP.-AUGUST 26, 1932 Vol. 4

"SANDAROS" PUOLIMAS TAUTINĖS SPAUDOS

Chicagoje socialistai nuo seniai jau deda visas galimas pastangas kad jokia tautinė spauda negalėtų čia gyvuoti. Pirmiausia jiems pavyko paskandyti "Lietuvą"; vėliau buvo atsiradę keli kiti tautiški laikraščiai Chicagoje, ir jie negalėjo išsilaikyti. Dar vėliau pradėjo eiti "Liaudies Tribuna", kuri dabar eina bendrai su "Dirva". Socialistai šoko visaip pašiepti, šmeižti tuos asmenis kurie buvo prie "Liaudies Tribunos" vairo. Pašokinėję, pamatę kad jų strategija nieko neduos, jie pradėjo ignoruoti visaip kaip tik galėjo. Bet patyrę kad ir tas nieko negelbsti jie matomai surado savo draugą "Sandaros" redaktorių, kuris dabar atlieka už juos "garbingą" puolimo darbą.

Pastaru "Sandara" pradėjo pulti visus tautiškus laikraščius, o labiausiai "Liaudies Tribuną" ir "Dirvą". Negalėdami nieko iškasti "Sandaros" poneliai pradėjo pravardžiuotis šlykščiausiais žodžiais. Kada laikraštis nueina ant tiek žemai, su juo polemizuoti yra žemiaus kritikos. Ypatingai jei žmogus naudoja čigonišką etiką, kaip kad "Sandara" daro. "Sandaros" redaktorius iki šiol nesugebėjo atremti nei vieno "Liaudies Tribunos" argumento ir todel iš pykčio pradėjo koliotis.

Mes neisim koliotis su "Sandara", nes musų skaitytojai tikisi iš musų ko nors geresnio, gražesnio musų tautiniam, kulturiniam darbui. Jei "Sandara" turi **sau už garbę tarnauti socialistams** lai sau tarnauja. Plačioji visuomenė su laiku pamatys tą visą kas slėpiasi už "Sandaros". Ne vienas veidmenys turėjo ilgoko pasisekimo, bet su laiku visuomenė jį pamatė. Tiesa, mes galėtume iškelti tai aikštėn, bet ką mums rupintis jeigu patys sandariečiai iki dabar nesirupino.

Jeigu keli likę sandariečiai mano kad "Sandarai" yra garbinga koliotis pravardžiuoti kitus tautinių pažiurų žmones, tai jų reikalas. Mes su tokiais "etikos" žinovais" nemanome polemizuoti!

TAUTINĖS SPAUDOS VAJAUS CHICAGOJ REIKALE

Chicaga Amerikos Lietuvių centras, kur yra didelis burys visuomenės veikėjų, profesionalų ir virš tukstančio Lietuvių biznierių. Gal but kad nei pačiam Kaune nėra daugiau Lietuvių profesionalų, veikėjų, biznierių kiek yra Chicagoj.

Chicagos Lietuviai nors skaitlingai, nuoširdųs, veiklųs bet tautiniam, kulturiniam darbe labai pasiskirstę. Ant nelaimės noromis nenoromis reikia pasakyti kad Chicagos Lietuviai išnaudojami visokiais budais. Čionai randasi visokių "svieto gelbėtojų". Tie visi "svieto gelbėtojai' daugiau gelbsti save negu ką kitą. Jie daro sau puikų pragyvenimą iš masių, o paprastą liaudį tik prižadais maitina. Taip per metų metus, ypatingai nuo to laiko kad "Lietuva" sustojo ėjus, Chicagoj tautinės spaudos buvo labai mažai. Dėka tos priežasties, čia tautinis kulturinis darbas buvo taip suveltas, vietomis apgauliojimai liaudies padaryti toki skaudųs kad juos ir po šiai dienai nėra galimybės užmiršti.

Chicagiečiai rodos jau turėjo ganėtinai patyrimo iš gyvenimo, kad rupinantis savais reikalais, savo priaugančios kartos likimu, mes galime ką gražaus atsiekti, bendrai veikdami. Kad tinkami subendrinti savo jiegas, kad galėjus Chicagoj pasilyginti su kitų tautų kulturos darbais, mums reikalinga turėti tokį bendrą kuną kur musų asmens įsitikinimai, pasaulėžiura, tikyba butų asmeninis reikalas. Kad tą padaryti, mus reikalinga organizacija, reikalinga tautinė spauda. Spauda yra tas įrankis musų gyvenimo kuriuomi mes galime bendrai pasidalinti savo mintimis ir geriausia mintčia pasinaudoti.

Neužilgo Chicagoje prasidės "Dirvos-Liaudies Tribunos" vajus. Tas vajus yra daromas ne del pelno, ne del to kad Chicagoj yra stoka laikraščių, bet todel kad Chicagoj yra **stoka tautinės spaudos**, kuri mus vienytų kaipo Lietuvius. Praplatinę tautinę spaudą mes galėsime atsiekti to ko atsiekė kitos kulturingos tautos gyvenančios Chicagoje.

CHICAGOS
Profesionalai ir
Biznieriai
SKELBKITĖS
"Dirvoje" ir
'Liaudies Tribunoje'

Dabar Laikas Užsiprenumeruoti
"DIRVĄ"-"LIAUDIES TRIBUNĄ"
Kaina metams tik Du Dolariais. Už tuos du dolariu gausite du laikraščiu, kurie suteiks jums daug žinių ne tik apie Amerikos Lietuvių gyvenimą, bet ir apie Lietuvos miestus, kaimus, jusų gimtinį kampelį, bei žinias iš viso pasaulio.
"LIAUDIES TRIBUNA"
Telefonas Grovehill 2242 2437 W. 69th St. Chicago, Ill.

MUSŲ PASTABOS

Pasiskaičius "Tėvynės" Nr. 33 SLA. iždininko reportą kur sakoma: "Balansas bėgamoj sąskaitoj Universal State Bank (Priskaitant Kazemekas & Sons) $3,186.-35", reikia stebėtis kodel čia du bankai maišoma? Universal State Bank Chicagoj yra viena įstaiga, o Kazemekas & Sons visai kita.

SLA. 37-tam Seime, kada Universal State Bank užsidarė, kur p. Gugis rodos yra dideliu šėrininku, direktorium ir advokatu, kuomet buvo užklaustas kiek Universal State Bank uždarė SLA. pinigų? Jis atsakė: "Nieko nebuvo."

Dabar kaip iš gabaus žmogaus, "finansų žinovo", mes norėtume žinoti kiek Universal State Banke liko SLA. pinigų kuomet bankas uždarė savo bizni?

P-nas Gugis negali sakyti kad jis nežino ypatingai budamas to banko direktorium ir advokatu.

Jeigu p. Gugis "negali sužinoti" tai mes sužinosim ir pranešim SLA. nariams.

▾ ▾ ▾

Pastebėtina kad "Naujienos" labai daug rašo apie Universal State Banką ir "darbuojasi" kad išrinkus kokius tai komitetus, ir tt. Mums nesuprantama kodel p. Gugis, kuris yra šėrininku, "finansų žinovu" ir viršininku Universal State Banko, dabar neparodo tų savo "gabumų". Kodel p. Gugis nesirupino tos įstaigos reikalais? Juk jis turėjo žinoti kaip visa tvarka buvo Universal State Banke. O žinodamas jis galėtų patarnauti depozitoriams be jokių specialių komiterų.

"Liaudies Tribuna" jau kartą pareiškė kad tie visi komitetai kuriuos depozitoriai renka neturi jokios reikšmės. Jeigu kas negerai tai tenai valdžios įstaigos suras bet ne tie komitetai. O apie atidarymą Universal Banko nei svajoti neapsimoka.

▾ ▾ ▾

Europa karo atlyginimus panaikino ir skolas nutarė sutvarkyti kuomažiausiose sumose. Tai labai gerai.

Bet Dėdė Samas kitaip mano kas liečia jo reikalus. Jeigu Dėdė Samas panaikintų Europai karo skolas, jo piliečiai turėtų tuos milijonus Dėdės Samo iždan sumokėti patys. Kur gi čia teisybė?

Europos valstybės kariavo, ambicijos ir imperializmas buvo jų aukščiausi tikslai, o kai visos suklupo finansiniai, dabar vienos kitoms negali atsimokėti skolų. Reikia abejoti kad musų Dėdė Samas bus toks geraširdis Europai. Jeigu paėmei — atiduok!

Chicagiečiai — skaitykit ir Platinkit "Dirvą"-"L. Tribuną"

THINGS ARE NOT AS BAD AS THEY SEEM?

According to Franklin Hobbs, Chicago economist, "we ain't seen nuthin' yet" in the way of depression. Hobbs ranks the present depression as fifth in degree of severity and calls it mild in comparison to the crisis of 1893-1894. In 1894 Chicago has to be patrolled by regular army troops to prevent disorder, and more banks closed than in 1931. Here are some reasons why the present depression is not as severe as it might be:

Our national wealth is estimated at nearly $400,000,000,-000, which is equivalent to $3,250 for every man, woman and child in the country.

We still have more gold than any other country—$4,-000,000,000 worth of it.

The American people have an income in excess of $1,000,-000,000 a week—more than any other land.

A recent issue of $650,000,-000 in Treasury notes was oversubscribed within eight hours and notes for $325,000,-000 were oversubscribed twelve times.

The foreign "bears" who tried to beat the good old American dollar are now in full retreat and our currency remains at par.

Despite world-wide depression, the United States is the world's leading export nation and is second only to Great Britain in the matter of imports.

Despite the slump, there are five persons employed to every one idle.

We are the world's greatest creditor nation. Europe alone owes us some $17,000,000,000. Our private loans abroad amount to $15,000,000,000.

American mutual savings bank deposits are more than they were at the peak of the boom.

One Texas county produces more petroleum than any foreign country. The United States yields more than 62 per cent of the world's total.

We produce more than half of the world's electrical goods.

The United States has advanced from fifth to second place in shipbuilding.

And the list could be carried on indefinitely!

Considering all these tremendous assets it would seem that there is no depression (on paper), and that in actuality things are not as bad as they seem. Yeah: All we have to do now is to find work for the 11,000,000 of unemployed!

J. J. B.

VERTA ŽINOTI

Šviesos greitumas. Senuose laikuose mokslininkai manė kad šviesos spindulių bėgimo greitumas nėra galima išskaitliuoti. Danų astronomas Roemeris 1676 metais, pasinaudodamas planetos Jupiterio ir jos mėnulio užtemimu, apskaitliavo jog šviesa skrenda 186,000 mylių per sekundą. Kiti astronomai darė kitokius bandymus ir kitus metodus vartojo, bet šviesos greitį jie atrado beveik tą patį kokį nustatė Roemeris.

Visi žinom kad šviesa yra įvairių spalvų ir kiekviena spalva turi savo ypatybes. Šviesos spalvos yra: raudona, oranžinė, geltona, žalia, mėlyna ir violetinė. Jų vilnių bangavimo ilgis ne vienodas. Tamsiai raudona šviesa turi ilgiausias vilnis, o ultra-violetinė šviesa trumpiausias.

Šiandien fizikos mokslo laboratorijose šviesa gerai išanalizuojama. Šviesos be karščio nepadarysi. Tiktai reikia pastebėti (kad keistai nesuprastumet): pavyzdžiu mėnulis, nors šviečia bet šilumos neduoda, o tas yra delto kad mėnulis pats šviesos neišduoda, o tik atmuša saulės šviesą.

THINGS THAT NEVER HAPPEN
By GENE BYRNES

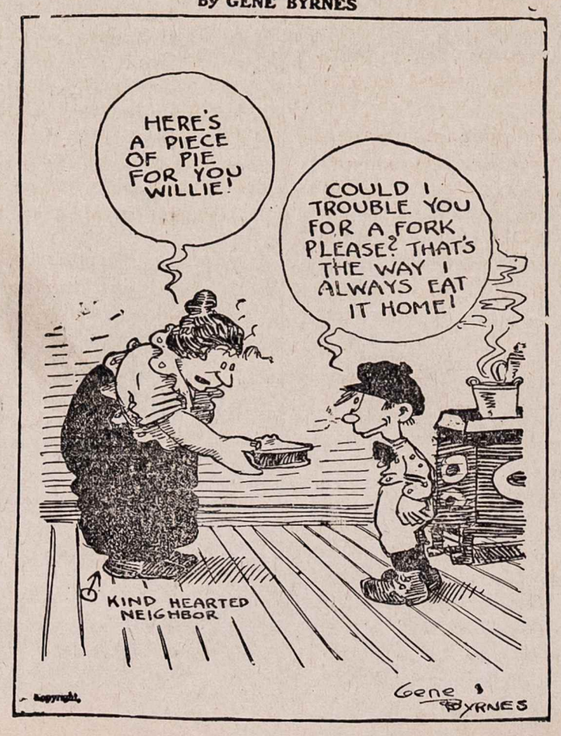

Chicagos Lietuvių žinios

NUSINUODIJO DR. A. J. KARALIUS

Dr. A. J. Karalius, 42 m. amžiaus, nusižudė Rugpjučio 23 d. išgerdamas nuodų savo ofise, 3147 So. Halsted St. Nuvežtas į Auburn Park ligonbutį ten ir mirė.

UNIVERSAL STATE BANKO UŽSIDARYMO AUKA?

Dr. Karalius budamas Pittsburge laike SLA. seimo, gavus Chicagiečiams žinią kad užsidarė Universal State Bankas, nekuriems pasakojosi kad "gersiu iki pragersiu paskutinį centą.... dar turiu šimtą dolarių.... tai viskas kas liko.... Aš taip jaučiuosi kad nusižudyt.... parėjęs į hotelį šoksiu per langą ir po visko.... Dingo tame banke mano $14,000 ir likau plikas kaip stoviu...."

Tai paties Dr. Karaliaus žodžiai pasakyti nekuriems delegatams girdint Pittsburge kada pasiekė žinia apie Universal State Banko užsidarymą. Ar jo mirtis dabar turi ką bendro su banko užsidarymu nežinia.

"MARGUČIO" dar vienas didelis piknikas jau visai netoli ir tenka girdėti iš visų kolonijų kad daugybė rengiasi tame piknike dalyvauti.

Piknikas įvyks sekmadienį, Rugsėjo 4 d., Birutės Darže. Sakoma kad bus rinkimai ploniausios moterėlės kuri sveria mažiau 100 svaru.

NAUJAS "Margutis" tik ką išėjo iš spaudos su gana įdomia daina, "Mudu Du Broliukai" išversta į Anglų kalbą. Tai naujenybė kad Lietuviška daina išverčiama Angliškai.

"Margutis" dabar turi savo skaitytojų vajų, vajus eina gana pasekmingai, naujų skaitytojų armija auga kasdien ne tik iš Chicagos bet ir iš visos Amerikos.

NAUJA mada. Chicagoje profesionalai pradėjo auginti usus. Pav. Adv. A. A. Olis jau pusetinai paaugino savo usus. Dabar jau atrodo kaip tikras vyras. Dr. Nares augina, bet jo kažin kodel netarpsta. Laikrodininkas Karl Norkaitis augintų, bet bijo šilto oro. Komp. Vanagaitis buvo užauginęs, bet dabar jau dingo ir nežinia ką jis mano su usais daryti.

Vanagaitis dabar rengiasi prie rudeninio pikniko tai labai užimtas. Gal po pikniko galės pašvęsti daugiau laiko usų auginimui.

"PIRMYN" Choro naktinis piknikas Rugp. 20 d. Dambrausko darže gerai pavyko.

STREIKAS DIDĖJA. Illinois valstijos angliakasių streikas vis didėja ir nežinia prie ko prieis. Skelbiama kad dabar streikuoja virš 25,000 darbininkų prieš taip vadinamą $5.00 mokestį į dieną. Angliakasiai nori senos mokesties, $6.25 į dieną.

Streikuojantieji angliakasiai smarkiai kovoja prieš tuos savo draugus kurie sutiko dirbti už $5 į dieną. Šiose dienose tikima didelių susirėmimų, nes 3,000 angliakasių nori padaryti užpuolimą ant dirbančiųjų ir priversti juos prisidėti streikuoti.

Vis 'Rupinasi' Universal State Banku

Chicagos komunistų ir socialistų dienraščiai prirašo ilgiausias špaltas apie Universal State Banko "perorganizavimą", visokių komitetų tvėrimą ir tt. Žiurint į tai iš šalies atrodo kad kai kurie musų vyrai neturi mažiausio supratimo apie tai ką kitiems pasakoja. Iš to jomarko niekas neišeis.

Gal butų geriausia pažiurėti kaip Universal State Bankas buvo tvarkomas, kad prieita tokio liudno galo, ir jeigu ten kas yra negerai tai Banko direktoriai-viršininkai turėtų atsakyti. Tai viskas ką galima to banko reikale daryti.

Depozitoriams patartina nesirašyti ant jokių "komitetų" siulomų peticijų tikrai nežinant ant ko pasirašoma. Bandymas atimti banką iš receiverių rankų irgi vargu bus pasekmingas. Juos paskyrė valstija, ne pats bankas.

Žodžiu sakant, visas tas politikavimas apie Universal State Banką yra ne kas kita kaip bandymas raminti depozitorius buk jie daug gausią jeigu klausysią tų komitetų.

Kaip pirmiau sakyta, jeigu kas yra ar buvo negerai padaryta tai depozitoriai neturėtų imti tos atsakomybės ant savęs. Tegul direktoriai atsako už save. Depozitorius.

GARNYS. Marquette Parke Rups. 21 d. rytą pas pp. Paulius, namuose 2437 W. 69 St., atsilankė garnys ir paliko gražią dukrelę. Sakoma kad bus dainininkė. Viešnią ir mamą prižiuri Dr. Nares.

APIPLĖŠĖ. Žinomą Marquette Park vaistinę Rugp. 22 d. buvo apipuolę plėšikai. Jų kaimynas aptiekorius Dargis šovė į plėšikus, ir manoma kad jų vienas pašautas.

VIEŠNIA. Chicagoje lankėsi p. Bachunienė, antradienį išvažiavo namon į Sodus, Mich. Kartu nuvažiavo ir 'Margutis" komp. Vanagaitis su savo štabu.

BENDRADARBIAMS. Chicagos ir apielinkės korespondentai gali rašinėti žineles ir paduoti pranešimus "Liaudies Tribunai" apie visokį veikimą ir atsitikimus. Bet prašoma viską siųsti ne "Dirvos" antrašu į Clevelandą, bet tiesiog "L. Tribunos" redakcijai:
2437 W. 69 St. Chicago, Ill.

MARQUETTE PARKO Lietuvių parapijos piknikas įvyks šį sekmadienį, Rugp. 28 d., Birutės Darže. Prie pikniko uoliai rengiasi parapijos veikėjai ir veikėjos.

A. A. OLIS ir
R. A. VASALLE
ADVOKATAI
100 North La Salle Street
Room 2211
Telefonas: RANDOLPH 0332
Valandos: nuo 9 ryto iki 5 vak.
3241 South Halsted Street
Telefonas VICTORY 0562
Valandos nuo 7 iki 9 vakare.
OLIS — Antrad., Ketvirtad. ir Šeštad. vakarais.
VASALLE: Pirmad., Trečiad. ir penktad. vakarais.

"MARGUTIS"
Muzikos, Dainų ir Juokų žurnalas. Išeina du kartu į mėnesį su karikaturomis, gaidomis ir kitokiais raštais. Kiekvieną mėnesį rasite Pustapėdišką Kalendorių su oro spėjimais ir Lietuvių gyvenimo nuotikiais.
"Margutis" pusei metų kainuoja $1.00. Metams — $2.00. Į Lietuvą metams $3.00. Adresas:
"MARGUTIS"
2437 West 69th Street Chicago, Ill.
Redaktorius-Leidėjas: Komp. A. Vanagaitis.

Dienos Klausimais

PROHIBICIJA IR SIAURAPROTYSTĖ

Kas tiki į savo laisvę tas turi pripažinti laisvę ir kitam. Asmens laisvė yra sąmoningas, protingas pasinaudojimas tuo ką žmogus mato reikalingu jo gyvenimui arba pasismaginimui.

Protingas naudojimas rukymo arba svaiginančių gėrimų yra pasismaginimas.

Kas gali drysti uždrausti kitam tais pasismaginimais naudotis?

Atsirado tokie kurie po priedanga blogo kokį svaiginanti gėrimai neša norėjo užimti žmonėms burnas. Bet jie nepažiurėjo kad blogas paeina ne tik nuo svaiginančių gėrimų: daugybė papildo blogus darbus visai blaivu protu. Kaip už šiuos taip ir už blogus darbus paeinančius nuo svaiginančių gėrimų yra bausmės. Taigi tie atkenčia už savo blogumus.

Tik siauraprotis gali tikėti kad uždraudimas vartoti svaiginančius gėrimus išnaikins iš žmonijos visą blogą.

Suvirš 10 metų bandymų parodė kad nei svaiginančių gėrimų Amerikoje nebuvo galima panaikinti, nei jų naudojimą sulaikyti. Sutverta tik kitas blogas: laužymas įstatymo ir visokie kiti prasižengimai su tuo.

Taigi tik tie gali vadintis ir buti "sausais" kurie tiki prohibicijos "gerumams".

Bet jie yra sausapročiai.

Visi nori but Prezidentais

Prie pereitame numeryje tilpusio aprašymo kas galima daryti su alkana minia šį kartą pridėsime štai ką.

Kaip buvo rašyta, St Louis, Mo., mieste įvyko "bedarbių konvencija" nominavimui "bedarbių partijos" kandidato į prezidentus.

Pittsburgho katalikų kunigas, Cox, pats apsišaukęs "bedarbių globėjas", nesusitaikė su kitu "bedarbių globėju" Harvey, iš Arkansas, ir "konvencija" skilo. "Vadai" su savo suklaidintais pasekėjais (buvo suėję į 800) atlaikė savo "konvencijas" ir abu tapo nominuoti į prezidentus....

Vietoj susivienyti ir stoti kovon prieš Demokratus ir Republikonus bedarbių gerovei, tiedu "vadai" parodė kad jiems rupi tik savęs pasikėlimas.

Dykaduonis kunigas Cox ir su mažai nuovokos apie šių dienų reikalus 81 metų senukas Harvey randa sau pasekėjus ir vargina juos.

Jeigu visokie vadai, vietoj klaidingai vadovauti ir išnaudoti tamsius žmonelius, stengtųsi duoti jiems apšvietą, tada žmonės patys atrastų sau kelius.

Gen. Nagevičius apie Apuolę Londone

Apuolės pilies griuvėsių tyrinėjimo vedėjas Gen. V. Nagevičius Liepos 5 d. turėjo paskaitą apie Apuolę Londono tarptautinėje archeologijos konferencijoje.

Tarptautinis Haagos Teismas ir jo Reikšmė

Tik vienos Lietuvos laimėjimas dviejų bylų Tarptautiniame Teisme Haagoje prieš Tautų Sąjungą ir Didžiasias Valstybes parodo kad tas Teismas yra labai reikšmingas pasaulinei taikai palaikyti ir galima apsieiti be karų. Juk seniau už tokius ir dar mažesnius dalykus kildavo karai.

Kad abiem atvejais laimėjo Lietuva, parodo kaip Haagos Teismas yra bešališkas — tiesiog Teisybė su užrištom akim, kuri nemato nieko kito kaip tik tai ką jos protas diktuoja. Teismas susideda iš rimtų vyrų, kurių nepakreipia jokia įtekmė ir kurie nedaro jokių prielankumų, favorizmo stipresniems.

Dar toliau, pasirodo kad prie dabartinės tvarkos Europoje — nors ta tvarka nėra tobula ir rimtai nustatyta, — mažos valstybės gali gyvuoti šalia didžiųjų ir didesnė valstybė negali užmesti ant jos savo leteną ir sutrinti, kaip padarydavo seniau.

Lai gyvuoja Haagos Pasaulinis Tribunolas! Lai gyvuoja visuotina taika!

Ypatingi laikrodžiai.

Yra laikrodis, užsukamas vieną sykį į metus, Olanduose gi iš senovės užsilikęs laikrodis, užsukamas sykį per 25 metus. Dabar technikos mokslo pagalba išrastas būdas užsukti laikrodį šimtams metų. Tai Anglų mokslininko Railo radio laikrodžiai, kurie galėsią vienu užsukimu eiti 2500 metų.

"Dirvos" Bendradarbis

Juozas Gaigalas-Dainoras
"Dirvos" bendradarbis ir poetas iš Lietuvos. Jis šį pavasarį baigė Zarasų Valdžios Aukštąją Komercijos Mokyklą.

Linkime jam geriausių pasekmių darbuotis savo pašaukimo srityje ir taipgi parašinėti "Dirvai" straipsnių ir eilių.

Pataria Amerikai Mokytis iš Europos

Gryžęs iš Europos Goodyear gumo kompanijos prezidentas Litchfield pareiškė kad Amerikos gelžkeliai turėtų pasimokyti iš Europos gelžkelių jeigu nori atlaikyti kompeticiją prieš busus ir trokus.

Sako Europa įveda greitus Diesel-spėkos traukinius tankiais protarpiais vietoj sunkių, ilgų, lėtų garinių lokomotivų, ir tokiu budu gali pigiau vežiot prekes ir žmones negu busai ir trokai.

Nauji Europos traukiniai eina ant guminių ratų, be jokio dundėjimo ir krėtimo.

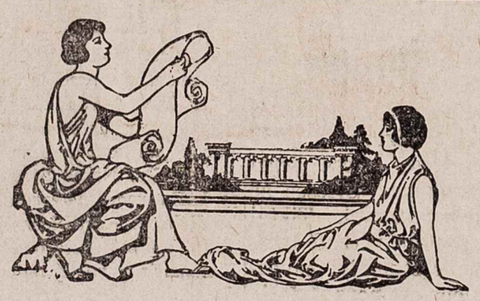

TAU VIENAI

Tau vienai širdį aukoju,
Pinu meilės vainikus,
Del tavęs aš aimanuoju
Jau nuo seno, per laikus....
Tau vienai dainas dainuoju
Per dieneles ir naktis,
Sapne meiliai išbučiuoju
Tau luputes ir akis.
Visa tau aš atiduodu,
Vien del meilės mus šventos;
Nes vienam gyvent nubodo,
Laukiant tavęs kaip aušros.
Tai padėk, padėk, brangioji,
Žengt gyvenimo taku,
Pagailėki, mylimoji,
Nes vienam keliaut klaiku....

Jonas Morkunas.

JI UŽ MEILĘ SKAISTESNĖ

Jos rubai balti, tartum kašmiro vilnos,
Skruostai jos primena marmurą baltą.
Svajonės ir mintys — gyvenimo pilnos.
Šypsulys jos — krištalai ledo iškalta.

Nelaukia ji mylimo dovanų aukso
Ir kaspinų šilko, kaip kitos kad daro.
Net ir didžiausį gyvenimo išgąmą
Iš glėbio ji savo niekuomet nevaro.

Jos grožis už meilę daug kartų skaistesnis,
Vien motinos meilė jos tepuošia krutinę.
Turėdami ją tik mes galim suprasti:
Tas vardas taip skambantis yra — TĖVYNĖ.

Zarasai. **V. Dainoras.**

KEISTENYBĖS LIETUVOJE

Kartas nuo karto Lietuvos spauda užmeta Amerikai ką keisto. Tuščia jo su pačia Amerika. Bet Lietuvos inteligentija ir spauda vis suranda kaip ką drėbtelti Amerikos Lietuviams ir jų laikraščiams, prikišdami kad tai "Amerikoniška".

Savą viską vadina "grynai Lietuviška", "tyra Lietuviška" ir tt.

Kad nekuriuos dalykus ar terminus nukalė ir perdaug "Lietuviškus" neginčysime, ką parodo vienas čia paduotas terminas:

"Dėstymas už akių".

Tai yra kaip Amerikoje vadinama, "korespondencinė mokykla", kuri paštu siuntinėja pamokas-lekcijas kitur gyvenantiems studentams.

"Dėstymas už akių".... keistesnio ir "gryniau Lietuviškesnio" termino niekas nenukaltų.

Toliau, taip paprastas, po kožno nosia matomas ir žinomas darbas, laukų, žemės ar pelkių **sausinimas** spaudos išimtinai vadinamas **"melioracija"**. Kam toks svetimas žodis vartoti kada yra gražus savas žodis? Jei to nepakanka, galima pritaikyt kitas Lietuviškas žodis. Kam toks užsispyrimas versti Lietuvius skaityti tokį nesugromuliojamą žodį apie tokį paprastą darbą kaip žemės sausinimas?

Toliau. Lietuvoje plačiai vartoja žodžius "startas", "finišas" kuomet yra savi aiškus žodžiai ir suprantami visiems.

Kam pamėgdžioti Angliškus terminus, ir kokią didesnę svarbą priduoda dalykui jeigu pasakoma svetimais žodžiais?

GYVATĖS IR KAIP NUO JŲ APSISAUGOTI

Esant laukuose kur galima tikėtis gyvačių, geriausia pamačius gyvatę palikti ją ramybėje, nes, kaip ištirta, net didžiausios ir pavojingiausios gyvatės neužpuola žmogaus jeigu jų neerzini. Gyvatė tik tada šauna į žmogų arba gyvulį jeigu jai pasirodo kad tai yra jos priešas.

Gyvatei įkandus, greičiausia reikia gelbėti įkandimo vietą. Pirmiausia, reikia tandžiai užveržti įkąstą vietą iš širdies pusės, kad nuodai neišsinešiotų po kuną. Tam tikslui reikalinga labai ramiai užsilaikyti, ir vengti gerti degtinę, kas padidina kraujo cirkuliaciją ir priduoda kunui silpnumą, o tas yra pavojingiausia atsitikime gyvatės įkandimo. Toliau, reikia iščiulpti nuodus iš žaizdos, panaudojant burną jei reikia, nes gyvatės nuodai nėra kenksmingi burnoje.

Paskui kuogreičiau reikia gauti gydytojas.

Lietuva Prisidėjo

Lietuvos vyriausybė nutarė prisidėti prie Anglų-Francuzų pasitikėjimo pakto.

Prie to pakto prisidėjo ir Estija.

Iš priežasties bedarbės, ir Kanados Lietuviams "Dirva" atiduodama metams už $2.

"MĖLYNŲJŲ TEISIŲ" PRAKTIKAVIMAS AMERIKOJE

Rašo V. S. Jokubynas.

Tas įstatymas gyvuoja dar daugelyje valstijų

Ne taip labai senai Baltimorės mieste, Maryland valstijoj, buvo areštuojami žmonės už tai kad sekmadieniais nešėsi parduotuvėje nusipirkę duonos bandelę, pieno bonką ar kitokių kokių maisto reikmenų. Baltimorėje, kaip ir visoje Maryland valstijoje, sekmadieniais uždrausta buvo rengt pasilinksminimus, žaislus ir kitokias pramogas, nes tą draudė 200 metų senas valstijos įstatymas, vadinamas "mėlynųjų tiesų" įstatymu, draudžiantis "laužyt Viešpaties dieną" (Lord's day).

Bet Baltimorės miestas šitą įstatymą pakęst ilgiau negalėjo, ir savo rubežiuose jį panaikino. Dabar Baltimorėje niekas jau nareštuoja žmones už pardavimą ir pirkimą sekmadieniais kasdieniniam gyvenimui reikmenų. Bet už miesto ribų visoje valstijoje "mėlynųjų tiesų" įstatymas dar veikia toliau, ir sekmadienis turi buti švenčiamas kaip valstijos įstatymas to reikalauja, nes už šito įstatymo palaikymą darbuojasi taip vadinama "Viešpaties Dienos" organizacija. Dar ir pačioje Baltimorėje sekmadieniais neleistina apie namus nukarpyt žolę, pataisyt sugedusias duris ar langus. Teatrai, susirinkimai ir pasilinksminimo parengimai gali prasidėt tik antrą vidurdienio valandą, ne anksčiau.

Šituos "mėlynųjų tiesų" patvarkymus į Suv. Valstijas atnešė Anglijos Puritonai, kurie kurdami čia taip vadinamas Naujos Anglijos kolonijas tas savo tiesas įgyvendino ir padarė jas valstijų įstatymais. Maryland valstijos įstatymuose jos įrašyta 1723 m. šitaip: "Visoks darbas draudžiamas Viešpaties dienoje, kuri paprastai žinoma kaipo sekmadienis, išimant butinus, ir labdaringus darbus." Pasiremiant tokiu įstatymu, teisdariai, reikalui atsiradus, pritaikė draudimui net ir valgio produktų nusipirkimą, nes toks "darbas", jų supratimu, galima atlikt šeštadieniais ir pirmadieniais. Draudimui priskaityta ne tik toki darbai kurie butų dirbami buto kambariuose. Net važinėjimas važiais, ar važių laikymas lauke, ir tai pritaikyta įstatymo draudimui, jei tai daroma be valdžios įstaigų leidimo. Kada Baltimorės miestas savo gyventojams leido nubalsuot nuėmimą nuo miesto tų "mėlynųjų tiesų" ir nubalsavimas padaryta, tai sekantį sekmadienį po balsavimų, pasidarbavus "Viešpaties Dienos Susivienijimui", įvairių sektų bažnyčiose kunigai surengė speciales pamaldas su pamokslais, kuriuose pamokslininkai graudino maldininkus ir ragino nesinaudot miesto paliuosavimu sekmadienio iš valstijos įstatymo. Tą dieną į bažnyčias susirinko 1,300 maldininkų. Užtai to pat sekmadienio vakare atsidarę teatrai neėmė įžangos, ir į teatrus žmonių prisirinko 140,000, kurie smagiai klausė teatruose sakomų prakalbų, reiškiančių didelį pasiganėdinimą paliuosavimu Baltimorės miesto iš 200 metų senumo, Puritonų įgyvendinto įstatymo.

Už Maryland rubežių

Be Maryland, yra dar daug valstijų kurios savo įstatymuose turi įrašiusios dalis anų "mėlynųjų tiesų" sekmadienio šventimui, panašiai ir atmainingai, kaip ir Maryland valstijoje. Tik daugelis valstijų tuos įstatymus ne visai daboja, ir tai del dviejų priežasčių: viena tai kad žmonės nelinkę pildyt visus tame reikale patvarkymus, o antra, kad tais įstatymais dažnai naudojasi įvairios rušies politikieriai savo tikslams.

Tulose valstijose paliuosuojama nuo sekmadienio šventimo tuos išpažintojus kurie "Viešpaties dieną" švenčia ne sekmadieniais bet kitą kurią dieną. Bet jie jie kaltinami ir baudžiami jei jie sugaunami dirbant kokį darbą sekmadieniais, jei teisme negali prirodyt savo nekaltumo.

Žydai, Septintos Dienos Adventistai ir Septintos Dienos Baptistai, vieton sekmadienio, švenčia šeštadieniais, ir tuomi tulose valstijose jie paliuosuojami nuo sekmadienio šventimo. Bet Tennessee valstijoje tik pernai metais buvo areštuota, teista ir bausta 120 Septintos Dienos Adventistų už tai kad jie atšventę savo Viešpaties dieną šeštadienį, sekmadienį šį ir tą dirbinėjo. Visi jie sumokėjo baudų bendrai $2,500; 80 žmonių pasiųsta į kalėjimus atbuvimui ten 1,722 dienų. Iš pastarų dvylika žmonių aprakinta retežiais ir uždaryta kartu su pirmos rušies kriminalistais; iš šitų vienas buvo nusidėjęs tuo kad sekmaienį taisė sietines duris savo namo priešakinėje angoje. Kitas buvo pasikasęs darže kelias bulves, ir viena našlė, kuri savo kaimynui vežė atiduot vaikų vežimuką, kurį buvo pasiskolinus trys dienos prieš tai, parsivežimui malkų.

Kitose valstijose "mėlynosios tiesos" praktikuojama tik nežymiomis dalimis, ir tai ne vienaip. Pennsylvanijoj vietomis draudžiama sekmadieniais važinėti žaislavažiais jeigu jais nevažiuojama į bažnyčią. Connecticutt valstijoje leidžiama sekmadieniais rengt koncertus jei koncerte griežiama klasiška muzika; Pietinėj Carolinoj sekmadieniais draudžiama lošti golfas ir pardavinėti šaldyta smetona (ice cream); Massachusetts valstijoj kepėjams sekmadieniais leidžiama kept duoną ir ją parduoti savo įstaigose, bet draudžiama kam nors duoną nunešt, ar nuvežt. Maine valstijoje draudžiama keliauti kur toli jei nėra reikalo; New Hampshire valstijoje uždrausta visoki žaislai.

"Mėlynos tiesos" yra mėlyniausios miestelyje Ocean Grove, New Jersey valstijoje, nes ten sekmadieniais uždrausta naudot važius; jokiam važiui neleistina pasirodyt gatvėje, nei įvažiuot ar išvažiuot iš miestelio. Be to miestelyje negalima gauti nieko pirkti. Vaikams leistina pajuryje žaisti su smiltimis, bet neleistina turėt rankose kokį žaislą, ar su jais bėgiot. Maudytis kaip dideliems taip ir mažiems uždrausta. Jei kas negali apsieiti be maudymosi, tas gali maudytis kiek nori, bet jam neleistina išeit į krantą. Laikraščius pardavinėt uždrausta.

(Kitame num. bus kaip žmonės gyveno po tais žiauriais "mėlynais įstatymais" Amerikoje seniau.)

DU BROLIAI

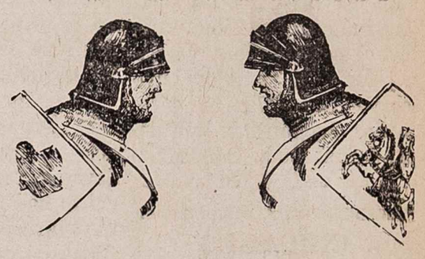

Graži istoriška apysaka apie du broliu, kurie kudikystėje perskirti užaugo vienas kito nepažinodami, paskui kariaudami pasižino, bet vienas jau buvo krikščionis ir savo žmones žudė. Knygelė yra 40 psl., parašė K. S. Karpavičius. Apysaka žingeidi ir jausminga. Su prisiuntimu 18c. (Siuskit 2c pašto ženkleliais, bet kitų šalių pašto ženkleliai nepriimami.)

Reikalaukit "Dirvoje"

6820 Superior Ave. Cleveland, Ohio

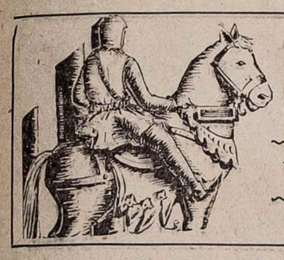

Klajunas

ISTORIŠKA APYSAKA

Parašė K. S. Karpius

(Tąsa iš pereito numerio)

Merkys ir Olga buvo tik vienudu — nieko kito aplinkui nesimatė. Jų akys degė, liepsnojo, vienas į kitą žvelgiant; širdys drebėjo, kalba buvo reta, žodžiai tyliai teištariami. Artinosi meilės pražydėjimo laikas. Kokios tai jiegos pakeliamas, Merkys priėjo ir apkabino prieš save sėdėjusios Olgos kaklą, pavertė jos galvą ir tvirtai pabučiavo į lupas. Olga tik pavėluotai uždengė rankom sau veidą, lyg gindamasi nuo jo, bet jau įvyko kas turėjo įvykti. Laikas atliko savo. Kitokiame atsitikime, moteriška kuri nenori kad ją vyras bučiuotų, kovoja, nesileidžia, ir įširdus pabėga jeigu vogtinai buna pabučiuojama. Olga nesijudino iš vietos, ir kuomet Merkys vėl prieš ją sėdėjo, jų akys vienas kitą pervėrę, taip giliai nejudamai žvelgė kad rodos abu kunai sustingę buvo. Tik po geros valandėlės į juos sugryžo gyvybė, ir dabar ta save tikybiškai varžanti moteris, su ašaromis akyse, paklausė Merkio labai švelniu balsu, bijodama kad jis nepamanytų jog baramas:

— Kodel tu mane bučiavai, Merky?...

— Negalėjau ilgiau kęsti.... Aš myliu tave.... Atleisi....

— Nėra ko atsiprašyti.... Tai mano pačios kaltė.... — prabilo ji, kurios krutinę skriodė meilė prie šio, o mintys vargino ištikimybe vyrui. Jai per veidus nuriedėjo ašaros matant kaip jis ją labai mymą meilš, bet nematant jokios išeities iš savo padėties.

Merkys paėmė ją už ranką, ir tik kada jas pabučiavo, ji labai lėtai ištraukė rankas iš jo, kas viskas prisidėjo prie didesnio jos sujaudinimo ir širdies skausmų, bet jokiu budu to paliauti neturėjo noro.

Nuo šio laiko jiedu vienas kitą pilniausia suprato ir mylėjosi atsidavusiai, bet vis taip atsargiai ir prakilniai, ir Olga nors norėjo, bet varžėsi nuo jo bučiavimų, nes jos moterystės ryšio prie kito jos sąžinė užmiršti neleido.

Tankiai ji, pati viena budama, konvulsingai verkdama, laikydama glėbyje savo dukrelę, taip spausdavo prie savęs ir visą bučiuodavo kad mergaitė net imdavo nusigąsti ir verkti nežinodama kas darosi — taip Olga išliejo savo meilę Merkiui, kurios jam atvirai parodyt negalėjo.

IV

Olgos Vyras

Po Čanibeko užstojimo didžiuoju khanu, Auksinėje Ordoje nesutikimai didėjo. Paskirų sričių mažieji khanai kilo prieš Sarajaus vyriausį valdovą, norėdami atsiplėšti sau dalis Rusijos ir nepriklausomai valdytis. Pirmiausias prieš Čanibeką pakilo Podolijos khanas, kuris vedė derybas su Algirdu ir gelbėdamas jam prieš Lenkus, tikėjosi jo pagalbos prieš Čanibeką.

Kijevas buvo arčiausias prie Podolijos Čanibeko karo punktas, taigi Merkys su dideliu pulku Totorių ir Kijevo Rusų rengėsi pas Podolijos khaną reikalauti nusimalšinti ir pasiuntė gandą į Sarają kad Čanibekas siųstų daugiau kariumenės.

Šis žygis turėjo sulaikyt nuo griuvimo Auksinę Ordą, nes jeigu Podolijos khanas atsimeta nuo Čanibeko, didelė dalis pietinės Rusijos lieka nepriklausoma ir jam priešinga. Tas butų padrąsinimu ir kitiems khanams atsimesti nuo Sarajaus.

Tas reiškė karą, ir kada Olga patyrė kad jos mylimasis išeina, pasipylė ašarose, nors gal kitiems išrodė kad ji verkia savo tėvo, kaip verkė ir jos motina, nes ir Teodoras kartu su Merkiu turėjo vykti.

Merkys buvo pirmas vyriškis kurį ta jauna moterišką gavo pamylėti meile kokią gamta pati žmogui duoda. Nors jos tikėjimas varžė ją ir jos apsiėjimus, bet ji Merkį mylėjo taip kaip nieką kitą dar nebuvo mylėjus. Už tai ji daugiau ir kentė, ir kartu kentė tas kuriam ji buvo likimo skirta sutikti ir pamylėti, bet negalėti tos meilės pilnumoje atsiekti. Matydamos ją verkiančią bobos pašaliais tėmydamos darė teisingus spėjimus, kas Olgai širdį tik labiau skaudino. Negali ji išlydėti jo kaip savo, negali jo pabučiuoti, nei leistis jam pabučiuoti, kaip abiem norėtųsi....

Verkė ji naktimis, viena sau, ir meldėsi kad jis sveikas gryžtų.

Kaip greit suvaikščiojo gandai tarp Kijevo ir Sarajaus ir Čanibekas išsiuntė stiprią kariumenę prieš Podolijos khaną, karas baigėsi. Čanibeko giminietis atsiprašė vyriausiojo khano ir padarė taiką. Pas Totorius nebuvo papročio savus bausti taip kaip jie baudė Rusus arba kitus kuriuos užkariauti ėjo. Bet gal ir blogai padarė Čanibekas gražiuoju susitaikydamas su Podolijos khanu, nes jis vėliau savo užsimojimą išpildė.

Gryžo Merkys skubomis į Kijevą, nešdamas Olgai gražias brangias dovanas ir pilną pasiilgimo širdį, ir kada ji pamatė jį parėjusį, pati pražibo kai saulė, žėrėdama visu kunu, veidu ir akim linksmybe kokią tik mylintis žmogus gali parodyt savo mylimojo sulaukus.

Jo dovanų dėvėjimu ir naudojimu Olga išreiškė Merkiui savo didelę meilę, kurios tankiai negalėjo išreikšti kitaip tai del namiškių maišymosi, tai del savo tikėjimo varžymų, kuris jai priminė jog ji vis priklauso savo vyrui.

* * *

Sukilimą numalšinus, Merkys pats keliavo į Sarajų pas Čanibeką su žiniomis. Tai buvo jau ketvirtas metas nuo jo susigyvenimo su Olga Kijeve. Apsilankęs Ordos sostinėje vaikinas patyrė tai kas labai suskaudino jam širdį: jis rado Olgos vyrą Konstantiną gyvą, vergaujant Čanibeko rumuose, su nupjaustytom ausim ir išpjautu liežuviu.

Merkys iš pirmiau Konstantino nepažinojo; kitu atveju šis kniazius nebutų jam padaręs skirtumo nuo daugelio kitų taip ir kitaip nubaustų Rusų. Tačiau kadangi jis buvo Olgos vyras, šis patyrimas musų vaikiną labai sujaudino. Gailėjo jis nelaimingojo ir kartu graužėsi tuo kaip jausis jo žmona patyrus apie savo vyrą.

Merkys buvo sumanęs viską ką žino užtylėti ir nuo Olgos ir nuo Konstantino, nes suprato kokią žaizdą jam atvers pranešdamas jog žino kas jis ir jog pažysta jo žmoną, kuri vis dar tiki kad jis yra gyvas ir laukiamas sugryžtant. Bet kaip jis mylėjo Olgą taip neiškentė neparodęs sąjausmo nelaimėje esančiam jos vyrui, ir pritaikęs progą suėjo su juo pasikalbėti. Apleistam ir pasmerktam žmogui užkalbinimas aukšto khano valdininko, Konstantiną pravirkdė, bet ne pirmiau negu jis ištyrė su kuo turi reikalą, nes bijojo pakliuti ant špiegų, ypač saugojosi Rusų, tikėdamas kad kas nors dar jieško ir jo gyvasties. Kadangi jo naujas pažystamas nebuvo Totorius, ir tuoj patyrė kad ne Rusas, Konstantinas pasidarė Merkiui atviras. Vargais negalais jis susikalbėjo ir susirodė ženklais, ir Merkys vos surado žodžius kaip užsiminti jam apie jo žmoną, nes ir nenorėjo jos vardą minėti kaipo budamas jos mylimasis, ir nenorėjo užduoti jam širdgėlos.

(Bus daugiau)

LIETUVOS ŽEMLAPIAI

30c

Su persiuntimu į kitus miestus — 30c.
Kaina: vietiniams po 25c.

Reikalaukit "Dirvoje"
6820 Superior Ave. Cleveland, Ohio

PER TVORĄ
PASIDAIRIUS

Dabar kada Lietuva laimėjo antrą bylą Haagoje, patartina jai iškelti bylą prieš Lenkų užgrobimą Vilniaus ir sulaužymą Suvalkuose pasirašytos taikos.

Lietuva tikrai laimės ir trečią bylą. Nors Lenkai Vilniaus neatiduos, bet jie prieš visą pasaulį bus apšaukti kaltais — ir bus Lietuvai didžiausia propaganda.

Du Keliautojai.

I-mas: Arti šiaurės poliaus taip buvo šalta, kad ugnies liepsna į ledą sušalo, renkėjo kirviais kapoti.

II-sis: Tai niekis. Mano kelionėje taip karšta buvo, kad vištas reikėjo ledu lesinti, nes kitaip butų ėmusios virtus kiaušinius dėti.

Išlaikė žodį

— Prieš naujus metus tu skolinaisi iš manęs šimtą dolarių, sakei kad tik trumpam laikui. Jau septyni mėnesiai....

— Teisybė. Aš juos išleidau visai trumpu laiku.

Apie Polščą

Raulas: Kad tu, Stepai, toks mandras tai pasakyk kas Lenkijoje gerai gyvena?

Stepas: Ministeriai, dvarininkai ir žmogaus parazitai.

Raulas: Na o kas daugiausia dirba Lenkijoje?

Stepas: Banditai, kresų policija ir valdininkai kyšius imdami.

Raulas: Na o ką Lenkai išveža ir ką įveža?

Stepas: Išveža Francuzijon gyvuliniuose vagonuose bedarbius, o iš ten parsiveža Francuzų tuštiems fabrikams prižiurėti.

Lekcija iš sodininkystės

Mokytojas: Kuomet geriausias laikas obuoliams skinti?

Jonukas: Tuomet kai sodininkas išeina į bažnyčią, o šuo buna pririštas, ponas mokytojau.

Sportininkai.

—Kokiu žiemos sportu užsiima jusų įstaigoje?

— Pas mus vienas tas pats sportas žiemą ir vasarą: vejojame interesantus iš kambario į kambarį.

Teatre.

Šaukia iš užpakalinės eilės:

— Ponia, tamsta taip sėdi, kad aš nieko nematau.

— Tai priguli nuo to, ką tamsta nori pas mane pamatyti?

1932 KALENDORIUS 1932

Rugpjutis-August

Sekmad.	28	Augustinas. **Liutas, Kantminė**
Pirmad.	29	Jono kr. nukirt. **Lameika, Gardenis, Nadinė**
Antrad.	30	Rožė Limietė. **Bytautas, Vesta, Auguna**
Trečiad.	31	Raimundas. **Uolkertis, Roželė, Vilmė**
Ketv'tad.	1	Egidijus, 12 kent. **Gunda, Dievainis**
Penktad.	2	Steponas kar. **Brutenis, Tugaudė**
Šeštad.	3	Bronislava. **Mirga, Jaugalis**

PASTABA: Vardai šviesiomis raidėmis yra katalikiški; gi juodukėmis — Lietuviški-tautiški, vyriški ir moteriši.

Nauji ir seni dienų vardai: Sekmadienis—Nedėlia; Pirmadienis—Panedėlis; Antradienis—Utarninkas; Trečiadienis—Sereda; Ketvirtadienis—Ketvergas; Penktadienis—Pėtnyčia; Šeštadienis—Subata.

Visuomenė Gauna Daugiau už Savo Pinigus

Rukytojai gali nusipirkti Lucky Strike cigaretą tik už mažą dalį to kiek reikėtų mokėti jei išdirbėjai nevartotų moderniškų išdirbimo metodų. Taip aukštos rušies ir ekonomiški yra tie budai kad Suvienytose Valstijose lygiai turtuoliai ir vargšai gali rukyti geriausį cigaretą. Be to, rukytojai patys padeda laikyti Luckies kainą taip žemai, nes jeigu tik keletas Lucky Strike cigaretų butų pagaminta vietoje bilijonų, kas yra rukytojų pageidaujama, jų kaina butų keletą kartų didesnė negu dabar.

Jei Lucky Strike gamintojai negalėtų vartoti aukšto kiekio gamybos, jie neištesėtų turėti žinovus ir akylus pirklius visose didžiose pasaulio tabako rinkose kad patiekus Lucky Strike cigaretams puikiausį tabaką. Visose Lucky Strike gaminimo dirbtuvėse, pavyzdžiui, tabako yra sukraunama trims metams. Ši didelė daugybė tabako lapuose yra verta daugiau $1000,000,000.

Bet davimas rukytojams rinktiniausio tabako yra tik Luckies pradžia. Nuo senai yra žinoma kad kiekviename neapdirbto tabako lape nuturaliai randasi tuli nešvarumai kurie erzina gerklę. Tie nešvarumai prašalinami iš tabako spraginimo procesu su pagalba-ultra-violetinių spindulių. Šis ypatingas valymo procesas buvo išrastas išimtinai del Lucky Strikes, ir jokis kitas cigaretas pasaulyje to neturi.

Neatsižvelgiant to, kiekvienas išdirbimo proceso žingsnis yra labai tobulas. Gavus išradėjų protai išrado puikiausias mašinas Lucky cigaretų gaminimui.

Ir pagaliau, rukytojams parodžius dėkingumą už Lucky Strike pastangas teikimui jiems lengvesnio ir grynesnio cigareto, Luckies kainuoja ne daugiau kaip paprastas užsirukymas. (Advertisement)

: PAJIEŠKOJIMAI :

Kiekvienam "Dirvos" skaitytojui arba naujai užsirasančiam, giminių pajieškojimas sykį į metus patalpinama dovanai.

Pajieškojimai iš Lietuvos
giminių, draugų, pažystamų, yra priimami į "Dirvą" dovanai — Visi kas iš Lietuvos norite ko Amerikoje pajieškoti, prisiųskit ant paskiro lakšto surašę pajieškojimą su savo pilnu antrašu.

SMULKIŲ SKELBIMŲ KAINOS

Pajieškojimai (visokie) 3 k. už	$1.00
Farmų pardavimai — už kartą	50c
Išnuomavimai (rendos) —	50c
Namų pardavimai —	75c

"DIRVA"
6820 Superior ave. Cleveland, Ohio

Už $3 metuose pralinksminsit visą kaimą — užrašykit saviškiams į Lietuvą "Dirvą".

Už $3 pralinksminsit visą kaimą — užrašykit saviškiams Lietuvoje metams "Dirvą".

TAMSI IR KRUVINA ŽEMĖ

"Gamta savo Žalumoj" – Kaip atvaizduota išymaus Amerikos indijonų tapytojo N. C. Wyeth savo paveikslo . . . įkvėpimų jam buvo laukinių žmonių baisus žiaurumas, kurių peiliai ir tamahautkos parašė Vakarų Pionierių istoriją žmonių krauju.

—Ir žalias tabakas neturi vietos cigaretuose

Copr., 1932, The American Tobacco Co.

Jo *nėra* Luckies
. . . *lengviausiame* cigarete
kokį kada nors rūkėte

MES perkame puikiausią, patį puikiausią tabaką visame pasaulyje, bet tas dar neišaiskina kodėl žmonės visur skaito Lucky Strike lengviausiu cigaretu. Dalykas tame, kad mes niekuomet neužmirštame teisybės, jog "Gamta savo Žalumoj Retai Švelni ir Lengva" – todėl šis puikus tabakas, jį tinkamai pasendinus, išnokinus, perleidžiamas per pagerinamą Lucky Strike valymo procesą, kuris žinomas kaip – "It's toasted". Štai kodėl kiekvieno miesto, miestelio ir sodybos gyventojas sako, kad Luckies yra tokie lengvi cigaretai.

"It's toasted"
Tas pakelis lengvų Luckies

"Jei žmogus parašytų geresnę knygą, pasakytų geresnį pamokslą, ar padarytų tobulesnius sląstus pelėms gaudyti negu jo kaimynas, o pasistatytų namus miško tankmėje, vistiek pasaulis iki jo durų pramins taką–" RALPH WALDO EMERSON. Ar šis pareiškimas neganėtinai paaiškina kodėl pasaulis užgiria ir priima Lucky Strike?

KAIP MILIJONAIS LITŲ SAUSINAMA PELKĖS LIETUVOJE

Jau kelinti metai kaip Lietuvoje pradėti melioracijos darbai ir tam reikalui biudžete skiriami milijonai litų. Daug kur vietoje buvusių liunų žaliuoja pievos, laukai apsėti javais, matyti pastatytos trobos, apsodintos žaliuojančiais medžiais, vaiskrumiais.

Patys melioracijos darbų vedėjai pasakoja įdomių dalykų iš specialių darbų, kasimo griovių, užtvankų, nuleidimą vandens, kur nepavykus, ar padarius menką klaidą ištvinęs vanduo nugriauja trobas, aplieja laukus, o kitam neprityrusiam vedėjui išnešė tvenkinį ir sugriovė maluną. Tačiau tokių dalykų buna retai.

Kasant griovius liunuose randama gyvulių, žmonių griaučių, apie kuriuos vietos gyventojai pasakoja prieš kelis dešimtis metų įvykusias nelaimes ar žmogžudystes. Ypač daug griaučių randama tose vietose kur ėjo didysis karas. Šie nelaimingieji įklimpo ir save palaidojo drauge su visu apsišarvavimu ir ginklais.

Sausinant liunus kartais buna ir juokingų atsitikimų, kaip antai: atvykus kulturtechnikui ir paskelbus darbus, vietos darbininkai dirbti nėjo. Pasirodo kad bijojo liuno vaiduoklių, kurie gali sudrumsti ramybę. O kiek dar daugiau pasakojimų, legendų yra kurias susirinkus galima butų sudaryti didžiausi tomai. Geriausi esą vietos darbininkai, nes su jais atsitinka mažiau įvairių žulikysčių ir geriau dirba. Kartu su iš toliau atvykstančiais darbininkais prisiplaka įvairus vagys, kriminalistai ir sekami policijos asmenys. Dėl to dabar iš pastojusių dirbti prie melioracijos darbų yra paimami pasai, atiduodami policijai ir grąžinami atsitraukiant, paleidžiant, baigus darbus. Dėl įvestos naujos tvarkos, daugelis asmenų kad ir su padirbtais pasais yra sugaunami, išaiškinami.

Komunistai taip pat atvykę ima dirbti ir pradeda darbininkus agituoti, kelti streikus. Jų pasisekimas nėra didelis Tačiau šiaip darbininkai politikuoja ir pradeda kartais slaptai mitinguoti.

Gavę užmokesti darbinkai girtauja, lošia kortomis ir neklauso perspėjimų, draudimų. Sekančią dieną po išmokėjimo algų trečdalis darbininkų nedirba. Buna ir tokių atsitikimų kad girti darbininkai pagrobdavę merginas ir jas išniekindavo.

Dabar šis reikalas jau sutvarkytas. Sumažintos kainos ir darbininkai gaudami mažiau uždirbt mažiau girtauja. Ypačiai tie kurie turi šeimas. Vietos ukininkams, kur eina melioracijos darbai, yra daug plusių, nes uždirba išlaikydami darbininkus, nors tais metais samdiniai ir padieniai pabrangsta.

"D."

JAMES Restaurant
6603 Wade Park Avenue
Skanus Amerikoniški ir Europiški valgiai. Kainos žemos. Lietuviai pas mus užeina ir buna patenkinti.
UŽKVIEČIAM VISUS.

CUNARD DIDLAIVIO STATYMAS TĘSIAMA

Iš Londono praneša kad Clyde mieste atnaujinta budavojimas Cunard linijos didžiausio pasaulyje laivo, kas buvo sulaikyta praeitą rudenį. Tas keleivinis laivas busiąs net 78,000 tonų didumo — vadinasi didžiausias pasaulyje. Iki šiol nebuvo ir nėra laivo didesnio už 60,000 tonų.

Laivo statymo sulaikymas sukėlė Anglijoje nemaža trukšmo. Tas sustabdymas darbo ikšiol atsiėjo į $2,610,000 išmokėtų bedarbiams pinigų ir apsaugojimui nebaigto laivo nuo rudijimo ir nugrimzdimo.

Laivo savininkai ir statytojai laiko visa didžioje paslaptyje kas liečia to laivo įrengimus ir darbų eigą. Vienok Londono laikraščiai rašo kad inžinieriai daro dideles pamainas visuose įtaisymuose ir papuošime. Sakoma kad laivo statybos sulaikymas buvo padaryta tik todel kad visi braižiniai ir planai ką buvo užgirti prieš pradėsiant laivą statyti, pasirodė nepatenkinanti moderniškus reikalavimus. Mat naujųjų laivų įrengimuose varoma didelė lenktynė, todel kiekvienas naujai statomas laivas norima padaryti kuo nors geresniu už dabar esančius.

Pėbė.

* * *

Naujas Italų laivas. Italijoj pabudavota naujas pasažierinis laivas 54,000 tonų svorio, 800 pėdų ilgio ir 120 pėdų pločio, su naujausiais išradimais apsaugojimui nuo supimo laike audrų. Laivas bus labai greitas. Laivo vardas "Rex"; jis plaukios tarp Italijos ir New Yorko. Jis yra didesnis už naujus du Vokiečių laivus, "Europa" ir "Bremen".

* * *

"Manhattan", naujas didžiausias Amerikoje pabudavotas pasažierinis laivas pirmoj savo kelionėj Rugp. 10 d., iš New Yorko nuplaukė į Cobh, Airiją (skersai Atlantiką) tik į 5 dienas ir 15 valandų. Jis plaukioja tarp New Yorko ir Hamburgo.

PAJIEŠKOJIMAI

Duotas, Pranas, kilęs iš Gargždų val., Kretingos apsk., gyvenąs Chicagoje.

Kasilauskas Jonas (sunus Jono ir Marcijonos Donulytės) iš Šilalės v., Tauragės ap.

Kasiulis Pranas (sunus Petro). Iš Raudonės val., Raseinių ap. Gyveno Detroit, Mich.

Ruzgys Jonas, dabar gyvenąs Westville, Ill.

Stasiunas Kostas, iš Tverečių val., Švenčionių ap. Kitados gyveno San Francisco, Cal.

Žilevičius Juozas, gimęs Chicagoj. Tarnavo Amerikos kariumenėje. 1914 m. gyveno Chicagoje.

Jieškomieji arba apie juos ką žinantieji malonėsit atsiliepti į

Lietuvos Konsulatas,
201 North Wells Street
Chicago, Illinois.

Naujausi TEATRAI

Baudžiauninkė
4 aktų melodrama, pritaikyta lengvam perstatymui Amerikos Lietuvių vakaruose. Reikia 5 vyrų ir 5 moterų. 67 pusl. ..... 50c.

Žentai iš Amerikos
2 aktų komedija iš Amerikiečių prietikių Lietuvoje. Lošia 4 vyrai ir 3 moterys. Kaina 50c

Kumučių Rojus
Keturių veiksmų tragi-komedija iš prohibicijos laikų. Reikalinga 6 vyrų ir 6 moterų. Knygutė 60 pusl. Kaina 50c

NENORĖJAI DUONOS — GRAUŽK PLYTAS
Trumputė, 20 pusl. komedija iš jaunųjų gyvenimo. Vaidinti reikia 3 vyrų. Kaina 15c

DVI SESERI
4 aktų tragi-drama iš Amerikos gyvenimo. Vaidinime dalyvauja 4 moterys ir apie 15 vyrų. Knygelė 60 pusl. Kaina 50c

GRAŽI MAGELIONA
Melodrama 4 aktų, 6 atidengimų. Vaidina 3 moterys ir 10 vyrų. 63 pusl. knygelė. Kaina 50c

Atgimimas
4 aktų tragedija iš kovų už spaudą. Lošia 7 vyrai, 2 moterys. 50c

Divorsas
3 aktų komedija iš Amerikiečių prietikių Lietuvoj. Lengva statyti. Lošia 6 vyrai, 4 mot. ... 50c

Palangos Ponaitis
3 aktų komedija iš Amerikiečių prietikių Lietuvoj. Lošia 4 moterys, 7 vyrai 50c

Šventadarbiai
Vieno akto tragedija iš kovų už spaudą. Lošia 3 m,, 1 vyrai. 25c

Žemės Rojus
3 veiksmų komedija iš Amerikiečių gyvenimo. Lošia 5 vyrai ir 4 moterys 50c

DU BAILIU — 1 akto komedija. Lošia 2 moterys, 3 vyrai 15c

"KRYŽIOKAS" — 2 atidengimų komedija. Lošia 2 vyrai 15c

GRAFAS KAIMIEČIO BERNU — 6 aktų komedija. Lošia 9 vyrai ir 3 moterys 25c

ŽYTŲ PILIS — drama 5 aktuose, Lošia 9 vyrai, 5 moterys ... 35c

UŽKEIKTA MERGELĖ — 4 aktų pasaka. Lošia 5 v., 2 m. 15c

REIKALAUKIT DABAR!
"DIRVA"
6820 Superior av. Cleveland, O.

AKRONO NAUJIENOS

Prastai su darbais. Vietos gumų išdirbystės, kurios sudaro žymiausią šio miesto industriją, veik visai sustojo dirbti. Firestone dirbtuvė sustojo neapribotam laikui, beveik visus darbininkus paleido.

Silpnai dirba Goodrich ir Goodyear dirbtuvės.

Darbininkų nusiminimas neapsakomas. Iš Lietuvių mažai kas dirba, vaikščioja be darbo, o kuris dar dirba jaučiasi kaip kapitalistas tarp vargšų.

Vietos laikraščiai bubnija kad Rugsėjo mėnesį darbai pradės eiti. Bet jie jau senai taip rašo. Ar kas geresnio pasirodys matysim.

—V. Slesoraičio žmona šiomis dienomis išvažiavo į Detroitą į svečius.

—Sako buk Vinco Belecko buvus žmona apsivedė. Ji gyvena prie Birutos gatvės. Čia buvo dvi našlės moterys Beleckienės ir abi gavo vyrus. Kitoms našlėms ima pavydas. Kas smarkesnis tas pirmesnis.

Keliautojas.

NAUJAS SAVININKAS
Buvusioj Pelwalio krautuvėj 6502 Superior Ave. dabar randasi naujas savininkas ir užkviečia visus tos įstaigos rėmėjus remti jį kaip seniau. Čia užlaikoma po senovei saldainių, groserio, ice cream, pieno, mals ir hops, ir mokyklai reikmenų.
E. Warren Confectionery
6502 Superior Ave.

VAŽIUOSIT LIETUVON?—kreipkitės į "Dirvos" Agenturą informacijų ir laivakorčių.

Dr. S. T. Tamošaitis
(THOMAS)
Lietuvis Dentistas
1304 East 68th St.
Kampas Superior Avenue
(Virš Lietuvių Banko)
Tel. ENdicott 1378

B. A. BRAZIS
5905 White Ave.
Popieriuotojas ir Maliavotojas
Taipgi atnaujinu senas grindis. Nuimu nuo sienų senas popieras su vėliausios mados įrankiais greitai ir gerai. Neišduokit darbo kitiems be mano šiometinio apkainavimo. Darbą darom ant išmokėjimo — duokit išpopieriuot dabar, o mokėsit vėliau.
Tel. HEnderson 2136

ETHYL GASOLINO NAUDOTOJAMS
Jeigu norit Greitesnio Pradėjimo, Jeigu norit Geresnio Įsibėgimo ir Tykaus Motoro Veikimo — prisipildykit sau tanką su Nauju Žaliu ETHYL GASOLINE
Daugiau Spėkos
Daugiau Mylių
100% PURE PENNSYLVANIA PENNZOIL SAFE LUBRICATION
Gausit visose Pennzoil Stotyse
THE COLUMBIA REFINING COMPANY

MRS. A. JAKUBS
(A. JAKUBAUSKIENĖ)
Lithuanian Funeral Home
Visiems Lietuviams norintiems naudoti musų kambarius leidžiame dykai.
Lietuviai kreipdamiesi reikale prie manęs apturėsit teisingą patarnavimą: mandagus, simpatiškas, greitas ir geresnis patarnavimas už kitų. Vežimai ligonių pervežimui į ir iš ligonbučių. Kainos sąžiningos. Žemiausia kaina laidotuvėms, visos lėšos $150 ir aukštyn be apribojimo. Reikale telefonuokit.
6221 Edna Avenue ENdicott 1763

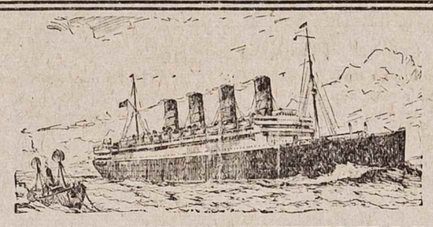

KELIAUKIT LIETUVON
Keliaukit žinomos garsios CUNARD LINE laivais į Lietuvą — greiti, patogus, dideli. Geras, mandagus patarnavimas. Kelionė per Cherbourgh į Kauną arba per Southampton į Klaipėdą.
Sekanti ekspresiniai laivai išplaukia:
BERENGARIA ..... RUGSĖJO-SEPT. 29
MAURETANIA ..... SPALIŲ-OCT. 5
AQUITANIA ..... SPALIŲ-OCT. 13
Informacijų kreipkitės į:
CUNARD LINE
1022 Chester Avenue Cleveland, Ohio
arba į
"DIRVOS" AGENTURA
6820 Superior Avenue Cleveland, Ohio

Kiekvieną Sekmadienį
YOUNGSTOWN $1 ten ir atgal
PITTSBURGH $2 ten ir atgal
SHIP AND TRAVEL — FAST ERIE SERVICE
IŠVAŽIUOJA
Iš Cleveland .. 8:20 ryto
Iš E. 55th St. .. 8:29 ryto
Iš E. 93rd St. .. 8:34 ryto
GRYŽTA
Iš Pittsburgh 4:00 vakare arba 8:30 vak.
Iš Youngstown 5:35 vak. arba 9:59 vak.
Tikietai geri tiktai kočuose.
Informacijų klauskite telefonu CHerry 8400
ERIE RAILROAD SYSTEM

REIKALAIS VISOKIOS APDRAUDOS
Mes esam pasirengę suteikti visiems pilnas musų patirtas Informacijas ir praktiškus patarimus reikale bile Apdraudos (Insurance) visai dykai. Todel pirmiau šaukit mus negu ugniagesius (firemonus).
Vienatinė Vietinė Pastovi Lietuvių Real Estate ir Apdraudos Agentura.
P. P. MULIOLIS
6606 SUPERIOR AVE. HEnderson 6729

Į LIETUVĄ
PERSITIKRINKIT
Trumpa, Greita Kelionė
ŠVEDŲ AMERIKOS LINIJA
Iš NEW YORKO į KLAIPĖDĄ
Per Gothenburgą
TRUMPAS KELIAS į LIETUVĄ per ŠVEDIJĄ
Dideliais, Naujais ir Moderniškais Musų Motorlaiviais

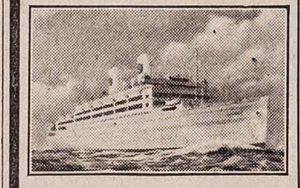

'BALTASIS ŠVEDŲ LAIVYNAS'
Išplaukimai iš New Yorko:
M.L. GRIPSHOLM Rugsėjo 1
M.L. KUNGSHOLM " 15
S.S. DROTTNINGHOLM " 22
M.L. GRIPSHOLM Spalių 4
M.L. KUNGSHOLM " 13
S.S. DROTTNINGHOLM " 25
Informacijos ir iliustruotas cirkulioris su žemlapiu Lietuvių kalboj gaunamas pas musų agentus arba musų raštinėj:
Swedish American Line
21 State St. New York, N. Y.

J. J. LAZICKAS
JEWELER — RADIOS
6407 Superior Ave.
Prie E. 66th Street
—ENdicott 4638—

Į LIETUVĄ
per BREMENĄ greičiausiais jurų laivais
BREMEN EUROPA
Puikus gelžkeliu susisiekimas iš BREMERHAVER į LIETUVĄ.
Informacijų kreipkitės:
1119 Euclid Ave. Cleveland
NORTH GERMAN LLOYD

Ofiso Telefonai Namų
MAin 1773 KEnmore 4740W
P. J. KERŠIS
1414 Standard Bank Bldg.
Baigęs teisių mokslą Cumberland Universitete ir darbuojas su Teisių ofisu advokatų Collister, Stevens ir Kurzenberger
Su visais teisių reikalais Lietuviai, Slavai, Lenkai ir Rusai kreipkitės prie musų.

EKSTRA! EKSTRA!
DIDELIS PIKNIKAS
Šiuomi užkviečiame visus atsilankyti į milžinišką ir smagų Pikniką, kurį rengia
Liet. Demokratų Klubas

Sekmadienį
Rugs.-September 4
ANDERSON FARMOJ
GREEN ROAD
į pietus nuo Euclid Avenue
DYKAI pasilinksminimas, dovanos už įžangos tikietus ir šokiai prie pirmos klesos Orkestro per visą naktį iki gaidelių....
UŽ ĮŽANGOS KAINĄ GAUSIT DYKAI TIKIETUS DĖL BARO.
Kviečia Liet. Demokratų Klubo Komitetas.

IŠ LIETUVOS

Karšta bet Vaisinga Vasara

Šymet vasara Lietuvoje yra labai karšta ir sausa. Birželio mėn. pirmoji pusė buvo labai lietinga, o antroji sausa ir karšta. Tokia pat buvo ir Liepos pirmoji pusė. Oro šiluma laikėsi apie 35 laipsnių C. (95 laipsnių F.). Sausam ir karštam orui esant, šienapjutė buvo labai gera. Šienas ir dobilai daugiausia iš lauko surinkta, kuopuikiausiai. Tačiau javams ir kitiems ukiškiems pasėliams karščiai labai pakenkė. Rugiai prieš laiką prinoko, o vasarojus pagelto. Šymet rugiapjutė, kai kuriose Lietuvos vietose, prasidėjo Liepos 14 d., kitur 18. Ji laikoma labai ankstyva, mažiausia dviem savaitėm pasiankstinusia, kaip paprastai buna. Nežiurint nepalankių rugiams brėsti sąlygų, jų derlius visur yra geresnis už vidutinišką. Kviečiai taip jau gražųs. Vasarojus, nors ir labai nuo sausros nukentėjo, bet palijus Liepos 18 d. gausiam lietui, visur taisosi, ypač bulvės.

Akivaizdoje busimo gero derliaus rinkoj pradėjo pigti javai. Rugiai dabar kaštuoja apie 9 lit. centneris, o bulvės (šimetinės) apie 4 lt. Uogų ir sodų vaisių derlius yra labai geras. Braškės, melynės, žemuogės ir avietės buvo daug pigesnės, kaip bet kuriais praėjusiais, po didžiojo karo metais. Daug yra soduose obuolių ir vyšnių. Obuoliams kai kur pakenkė amarai, bet vyšnioms —niekas. Jos taip pat labai pigios. Vyšnių litras (apie galioną) kaštuoja 40 ct. Pigus ir obuoliai.

Šymet daug Lietuvoj auginama tomamų ir agurkų. Tomatai dėl klimato sąlygų, vėluojasi ir Liepos pabaigoje vos pradeda nokti. Didžiausi tomatų, kaip ir kitų ukio produktų vartotojai dabar yra miestai, nes į užsienį šių dalykų mažai vežama (pustrečio svaro kaštuoja 2 lit. 50 ct.) jų kaina dar kris, ypač rudenį, kada tomatais rinkos užverčiamos. Tomatai vartojami daugiausia naturalųs, nes konservavimas ir kitokis jų apdirbimas dar visai mažai išplėsta, daugiausia tai yra dėl patyrimo ir reikalingų techniškų priemonių stokos. Pastebėti verta, kad tomatai auginti Lietuvoje pradėta tik prieš kokią aštuonetą metų.

Agurkų yra labai daug. Nors jų sezonas dar vos prasidėjo, bet jau pilnos rinkos jų. Kainos rekordiškai pigios — krizinės. Gerų agurkų kapai moka apie pusę litro.—Tsb.

Lietuvos draudimo įmonės

Kaunas. — Lietuvoje dabar veikia 5 draudimo įstaigos, kurios praeitais metais turėjo per tris milijonus litų savo kapitalo. Visos jos nežiurint tai kad pernai buvo sunkios draudimo sąlygos, buvo apdraudusios turto už 885 milijonus litų, gaisro nuostolių sumokėjo pusšešto milijono litų ir dar joms liko gryno pelno 384,392 lt Vidutiniškai iš 100 litų apdrausto turto sudega už 50 ct. — Tsb.

Policininkas pas degtindadarius.

Balbieriškis, Mariampolės aps. — Liepos 25 d. vyr. polic. Padelskis, eidams keliu ties Klebiškių kaimu pastebėjo iš pakrumės rukstant įtartinus dumus. Ilgai nesvyruodamas, jis leidosi juos ištirti. Arčiau priėjęs pamatė keletą vyrų slaptai dektinę bevarančių. Džiaugdamasis reta proga nusikaltėlius nusikaltimo vietoje sučiupti, jau ruošėsi jiems tarti savo autoritetingą balsą, kaip tuo metu nepažystamieji parbloškė jį žemyn ir, surišę rankas ir kojas, apvertė knipščią. Po to ramiausiai jie baigė degtinę varyti. Paskiau, susirinkę įrankius ir pasiėmę degtinę pasišalino. Negreit miško eigulis rado policininką gulintį ir beaimanuojantį nuo uodų ir musių kandžiojimo. Piktadarių dar nepavyko surasti. — Tsb.

Apvirto maldininkų automobilis.

Seda, Mažeikių aps.—Neseniai didelis sunkvežimis pilnas maldininkų, važiavo iš Grustės bažnytkaimio atlaidų į Sedą, bet pakeliui nukrito nuo tilto ir apvirto. Važiavę 25 žmonės išliko gyvi ir sveiki, tik po geroką guzą kožnas gavo.—Tsb.

Mažėja žuvys upėse.

Pikeliai, Mažeikių aps.—Šioj apielinkėj Varduvos ir Ventos upėj labai sumažėjo žuvys. Gyventojai spėja kad jos dėl to sumažėjusios jog per daug dabar žuvautojų atsiradę. —Tsb.

NEILGAI reiks laukti iki patirsit ką "Dirva" rengia ir ką naujo duos savo skaitytojams.

ATIDARĖ ANYKŠČIŲ TILTĄ

Anykščių miestelis Liepos 31 d. iškilmingai atidarė naują puikų tiltą per upę Šventąją. Tiltas turi 98 metrus ilgio (apie 300 pėdų) ir kaštavo 420,000 litų.

Nuskendo Amerikietis.

Kamajai, Rokiškio aps.—Liepos 23 d. du besisvečiuoją Amerikos Lietuviai, bemedžiodami prie Aukštakalnio ežero, vienas jų, Jasiunas pašovė antį, kuri įkrito į ežerą. Ilgai nelaukdamas nusivilkęs nuplaukė anties pasiimti, bet beplaukdamas paskendo. Jo draugas plaukti nemokėjo ir kol pagalbos iš toliau prisišaukė, jau buvo per vėlu. Velionis buvo jaunas ir turtingas žmogus, po kokios savaitės ruošėsi Amerikon gryžti. —Tsb.

Auga Baisogala.

Baisiogala, Kėdainių aps. —Dalijant Komaro dvarą, Dvimpolį, buvo paliktas 30 hektarų plotas, esąs tarp geležinkelio stoties ir miestelio, miesteliui padidinti. Šis plotas suskirsčius į 60 sklypų, išdalytas gyventojams namams pasistatyti. Iki Liepos m. jau 19 gyventojai buvo sklypuose įsikurę. Statosi jie, nors ir nedidelius, bet gražius, tikrai miestiškus, namelius. —Tsb.

Brangus darbininkai.

Kamajai, Rokiškio aps.—Daugeliui šios apylinkės ukininkų, sulaukus vasaros darbymetės, teko samdytis darbininkų lauko darbams. Tačiau šymet jie buvo labai brangus, nes reikėjo mokėt po centnerį ir arti to į dieną. Tai labai brangi mokestis, kokis tik iš didelis bėdos tenka mokėti. — Tsb.

Nustojo 20 Svarų Riebumo į 4 Savaites

Mrs. Mae West iš St. Louis, Mo., rašo: 'Aš esu 28 metų amžiaus ir svėriau 170 svarų iki panaudojau vieną dėžę Kruschen Salts tik 4 savaitės atgal. Dabar svečiu 150 sv. Taipgi turiu daugiau energijos ir neturiu alkanų jausmų."

Riebus žmonės turėtų gerti šaukštuką Kruschen Salts stikle karšto vandens rytais prieš pusryčius—jos yra SAUGUS, nekenksmingas budas numažinti savo svorį kaip patyrė tukstančiai vyrų ir moterų.

Gaukit bonką Kruschen Salts iš vaistinės bile kur Amerikoje (išteks 4 savaitėms) ir mažai kaštuoja. Jei ta bonka nepertikrins jus kad tai yra SAUGUS ir tikras budas nustoti riebumo—pinigai bus grąžinti.

Pinigų kiekis apivartoje

Kaunas. — Birželio mėn. pinigų kiekis apyvartoje nors ir mažesnis buvo, kaip pernai, bet, beveik, tokis, kaip užpereitais metais tuo pačiu laiku, butent: 1930 m. — 109,210,000, 1931 m. — 124,170,000, ir 1932 m. — 109,063,000. — Tsb.

Pliki rugius pjauna

Panevėžys. — Šymet rugiapjutė Lietuvoje labai karšta. Vidurdienį dėl karščių labai sunku dirbti, dėl to daugumas rugius kirto vakarais ir rytais. Daug kur vyrai dirba laukuose nusivilkę marškinius ir be kepurių. Jų oda saulės yra tiek nudeginta, kad iš tolo blizga tamsia, varine spalva, kaip Indijonų. — Tsb.

JIEŠKAU apsivedimui pero, pasiturinčio vaikino. Aš esu vidutiniai pasiturinti, mylėčiau su geru vyru gražiai gyventi. Susipažinkim per laiškus. Pajuokiančių laiškų neatsakysiu. Rimti laiškai gaus mano atsiliepimą.
S. Mergina
11351 Nagel St. Hamtramck, Mich.

PAJIEŠKAU savo vyrą Kazimierą Jušką, iš Gineitų k., Vilkijos par. Seniau gyveno Clevelande, dabar gyvena kur New Jersey. Esu didelėje bėdoje, nedirbu, o sunus Kazimieras, kuris dabar yra 20 metu amžiaus, yra sunkiai sužeistas, guli ligoninėje. Jeigu esi geras tėvas, atsišauk, gelbėk nors apmokėt daktarams ir už ligonbutį. Kas žinote apie jį prašau pranešti.
MARIJONA JUŠKIENĖ
6820 Superior Ave. Cleveland, O.

PAJIEŠKAU Petrą ir Anastaziją Liškus, seniau gyvenę W. Philadelphia, Pa. Paeina iš Liepojaus. Malonėkit atsiliepti, turiu svarbų reikalą.
Taipgi ieškau Juozą ir Marę Balevičius, seniau gyveno Clevelande. Prašau tuoj atsiliepti. (35)
Albina Garjoniutė-Melinienė
6820 Superior Ave. Cleveland, O.

PARSIDUODA SIUVYKLA
Pigiai parsiduoda gerai įrengta siuvykla su 12 siuvamų mašinų, 1 prosijama, 4 prosai, 6 figuros. Reikia parduot greitu laiku, nes toj vietoj steigs kitą krautuvę. (36)
Kreipkitės 1248 E. 79 St.

K. STONIS
Didžiausia ir Gražiausia
LIETUVIŠKA VALGYKLA
6824 Superior Ave.
Taipgi užlaikau savą mėsinyčią
1310 Russell Road

J. ŽEMANTAUSKAS
Viešas Notaras
Užrašo "Dirvą", "Vienybę" ir kitus tautinius laikraščius.
130 CONGRESS AVE.
WATERBURY, CONN.

ANT RENDOS
5 kambariai su visais rakandais; radio, washing machine, ir tt. Nuoma tik $20 į mėn. Reikalinga pora be vaikų. Platesnių žinių gausite
6702 Superior Ave.

O, žiurėk!
Močiutė jau
Gali Nulipt
Trepais—
Parsiduoda visose Vaistinėse. Naudokit WELDONA Tablets Reikalaukit DYKAI, pilnai iliustruotos 24 pusl. knygelės, "History of RHEUMATISM', su nurodymais ir aprašymais reumatizmo perų, į
WELDONA CORPORATION
Desk 7, Atlantic City, N. J.

"MUSŲ VILNIUS"

Nėra Lietuvoje kito tokio žurnalo kuris eitų kas 10 dienų gražaus didelio formato 24 puslapių. Yra tik vienas žurnalas, 'MUS& VILNIUS'.

'MUSŲ VILNIUS' gina Vilniaus reikalus, rašo kuoplačiausia Vilniaus vadavimo reikalais, deda daug gražių iliustracijų iš Pavergtos ir Laisvos Lietuvos. Jis atsidėjęs seka Amerikos ir kitų kraštų Lietuvių gyvenimą.

'MUSŲ VILNIUS' punktualus — jis pasirodo kiekvieną 10, 20 ir 30 dieną kiekvieno mėnesio.

'MUSŲ VILNIUJE' bendradarbiauja žymus publicistai, rašytojai kaip Prof. M. Biržiška, V. Bičiunas, Petras Babickas, K. Berulis, J. A. Herbačiauskas, Liudas Gira, Liudas Dovydėnas, K. Inčiura, Lazdynų Pelėda-Lastauskienė, Vygandas-Dr. J Purickis, Petras Ruseckas, Matas Šalčius, Dr. Rutenbergas, Kan. J Tumas-Vaižgantas, J. Ziminskas, M. Aldonis, Prof. J. Žemaitis ir visa eilė okupuotos Lietuvos rašytojų. Redaguoja V. Uždavinys.

'MUSŲ VILNIUS' žengia tvirtais žingsniais į penktus metus. Jame rasite gražiausios medegos, gražiausių straipsnių, gražiausių iliustracijų, visiems artimų mintčių. metams kainuoja 7 litai. Užsieniuose 20 litų ($2.00).

'MUSŲ VILNIUS' pigus žurnalas:

Vieną numerį gausite nemokamai susipažinti. Rašykite šiuo adresu:

'MUSŲ VILNIUS'
Kaunas, Daukanto g. 3. Lithuania.

Aš Pasakysiu Veltui
Kaip Gydyti
Kojų Ligos
Tiktai ištepkit ištinusias gyslas ir skaudamas vietas su Emerald Oil, ir apriškit kojas. Naudokit bandažą 3 colių pločio ir gana ilgą kad gerai apsivyniotų, vyniokit nuo apačios į viršų iki kelio, kaip kraujas teka gyslose. Nebus daugiau trukusių gyslų. Nebus skaudamų atvirų žaizdų. Nebus trukdančio skausmo. Tik pasekit nurodymus ir tikrai pagelbės. Jusų vaistininkas nelaikys jusų pinigų jeigu nepagelbės.

$1 Vertės Knygų Dovanai $2

Šiuomi atkreipiame visų senų "Dirvos" skaitytojų atidą į šį naują "Dirvos" patvarkymą: pradedant su šiuo paskelbimu, DUOSIME VISIEMS SENIEMS SKAITYTOJAMS DOVANŲ $1.00 VERTĖS KNYGŲ kurie tik atnaujins METINĘ prenumeratą prisiųsdami $2.00. Pasirinkit knygas iš šio sąrašo ir su prenumeratos pinigais pažymėkit kokią knygą norit. Persiuntimui pridėkit 10c stampą.

PO SENOVEI duodame $2.00 vertės knygų DOVANŲ NAUJIEMS skaitytojams kurie patys užsirašys metams "Dirvą" prisiųsdami $2.00, ir tiems kurie kitiems užrašys "Dirvą" prisiųsdami $2.00 už visą metą. Knygą arba knygas pasirinkit iš čia pažymėto surašo ir siunčiant aiškiai pažymėkit jų vardus. Kanados Lietuviai kurie mokės $2 prenumeratos dovanų negaus. Gaus mokant $2.50.

Kankintojai ir Kankiniai už Mokslą
Aprašymas kaip tamsiuose amžiuose mokslingi žmonės buvo persekiojami už mokslą ir kas juos persekiojo. 183 pusl. $1.00

Vienuolyno Slaptybės
Labai įdomus aprašymas atsitikimų viename Kanados vienuolyne. Labai įdomus skaitymas. 154 pus. 50c

Šešėliai — ir Maupassanto Raštai
Mėgstantiems gražiąją literaturą, apysakas iš gyvenimo, ši knyga bus tikras malonumas. 160 pusl. $1.00

Kada ir Kokiu Budu Svietas Susitvėrė
Butinai susipažinkit su žemės atsiradimu — neužtenka tikėti kad "Dievas sutvėrė". 140 pusl. $1.00

Kada ir Kokiu Budu Svietas Gali Pasibaigt
Taipgi nelaukit "sudnos dienos" bet paskaitę šią knygą gausit susipažinti koks ištikro bus žemės galas. 135 pusl. $1.00

Kun. Vladislavas Dembskis
Aprašymai apie tą garsų buvusį 'bedievį kunigą', ir rašytoją, Dr. Šliupo buvusį draugą. Su jų paveikslais. Knyga 164 pusl. ..50c

Lenkų Apaštalavimas Lietuvoje
Svarbus veikalas Lietuvos istorijos tyrėjams, kaip Lenkai pradėjo kišti katalikybę į Lietuvą ir kodel. 264 pusl. 1.00

Meilė ir Dailė
Žingeidi knyga apie meiliškus dalykus, su 19 paveikslų. Naudinga turėti kiekvienam. 206 pusl. $1.00

Sidabrinis Kryželis
Arba Dailydė iš Nazareto — graži apysaka iš laikų Kristaus kankinimo. Kiekvienam patiks. 169 pusl. 75c

Marija Bočkareva
Labai įdomus aprašymas iš karo laikų apie moterį kuri tarnavo kariumenėje kaip vyras. 295 pusl. 1.00

Septyni Senojo Pasaulio Stebuklai
Kas buvo garsiausi senovės pasaulio padariniai? Šioje knygoje jie visi septyni aprašoma. Su paveikslais. 184 pusl. $1.00

Kandidas
Garsaus Francuzo filosofo Voltaire romanas apie vieną jaunikaitį kurs pasaulyje ieškojo gero, o rado tik blogą. 170 pusl.....$1.00

Tautos Vainikas — Eilių Knyga
Gražus įvairių dainų rinkinis įvairių autorių. Susideda iš dviejų tomų. Viso apie 300 pusl. (už abu tomu tik) 50c

Pusčios Dvasia
Puikus apsakymas ir Amerikoniškų miškų gyvenimo, baltųjų kovų su Indijonais. 324 pusl. 1.00

Trimitas — K. S. Karpavičiaus Eilės
Graži knyga romantiškų ir patriotiškų eilių, 144 pusl. 25c

Pažvelgus Atgal
Gražus socialogiškas romanas apie busintį ideališką žmonijos gyvenimą, labai naudinga knyga. 356 pusl. $1.25

Namų Daktaras
Nandinga knyga turėti savo namuose kiekvienam — aprašoma įvairios paprastos ligos ir kaip nuo jų apsisaugoti. $2.00

Rymas — Garsus Romanas
Garsaus Francuzų rašytojo Emile Zola romanas. Gražus skaitymas. Didelė knyga, 432 pusl. $2.00

Gyvenimo Mokykla
Knyga pakelianti dvasią ir įkvepianti norą atsižymėti moksle ir kituose darbuose. Labai naudinga, 235 pusl. 2.00

Dievo Galybė
Paveiksluota knyga apie augalus, gyvius ir jų sudėjimą, apie žemės sudėjimą. Kaip tas viskas pasidaro. 174 pusl. 75c

Dailės Milžinai
Aprašymas apie buvusius viduramžių garsiausius dailės vyrus, jų gyvenimą, su daug paveikslų. 170 pusl. $1.50

Jaunieji Skrauja!
Linksmas romanas iš ponų ir prasčiokų gyvenimo Lietuvoje. Didelė 308 pusl. knyga $1.00

Orakulas — Pranašysčių ir Monų Knyga
Naujas pilnas Orakulas — didelė praktiškų burtų ir monų knyga, su nuspėjimais likimo ir laimės vyrų ir moterų pagal žvaigždžių, kortų, ir delno. 414 pusl. $2.00

Sveikata — Svarbi Sveikatos Knyga
arba tiesus ir trumpas kelias į sveikatą — su daugeliu paveikslų vyrų ir moterų kuno sudėjimo ir abelnai naudingos žinios iš sveikatos ir hygienos. 339 pusl. $2.00

Žinynas — visokių Įdomybių Knyga
Knyga žinių iš istorijos, mitologijos, etnografijos, geografijos, astronomijos, aritmetikos, medicinos ir kitokių mokslų, rinkinis patarimų apie sveikatą ir gydymo budus, vaistus; taipgi įvairus nurodymai amatninkams, daržininkams, ukininkams ir tt. Didelė knyga, 392 pusl. $2.00

Geografija arba Žemės Aprašymas
Geografija arba žemės aprašyma — didelė 459 pusl. knyga, pirmiau buvo $3 (tvirtais viršais $4), dabar $2.00

Etnologija—aprašymas apie Žmonių veisles
Aprašymas apie žemės tautas — apie visas veisles, juodą, baltą, tą, raudoną ir geltoną. Parodo paveikslais visokių kraštų žmonių išvaizdas, tikėjimą, papročius. 117 pusl. Buvo $3.....$2.00

Istorija Abelna
Aprašymas senovės tautų gyvenusių ir veikusių garsiais istorijos laikais — apima nuo 2800 metų pirm Kristaus. $2.00

Kaip Rašyt Laiškus Lietuviškai ir Angliškai
Knyga iš 393 puslapių, nurodanti kaip rašyti visokiausius aiškus Lietuviškoje ir Angliškoje kalbose: į tėvus, vaikus, į merginas, į vaikinus ir visokiais biznio reikalais. $2.00

Lietuvių Pratėviai Mažojoje Azijoje
Dr. J. Šliupo istoriškos studijos apie Lietuvių paėjimą pačioje gilioje senovėje. Knyga turi 283 pusl. ir parodo žemėlapiais Lietuvių gyventas vietas dar 800 m. prieš Kristų. $2.00

Užsisakant "Dirvą" siųskit pinigus ir aiškiai pažymėkit norimų knygų vardus.

"DIRVA"
6820 Superior Avenue Cleveland, Ohio

(Priimame Lietuvos Laisvės Paskolos Bonų kuponus 1932 metų už pilną jų vertę)

Kas Girdėt Clevelande-Apielinkėse

"DIRVA", 6820 Superior Ave.—ENdicott 4486—Atdara vakarais

LIET. ATSTATYMO B-VĖS ŠĖRININKAMS

Kurie Lietuvos Atstatymo B-vės šėrininkai gavot iš specialės Komisijos pranešimą ir paraginimą pasirašyti ir pasiųsti savo proxy tai komisijai, arba kurie negavot jokios žinios, o esat L. A. B-vės šėrininkai, atsilankykit į "Dirvos" Administraciją išpildymui savo proxy. Kaip laiške nurodyta, proxy turi buti paliudyta notaro, ką čia jums ir atliks Notaras K. S. Karpavičius.

Atsilankykit ir tie kurie sunaikinot arba pametėt savo šėrų certifikatus, bile tik tikrai žinot kad buvot L. A. B-vės šėrininkais.

Kaip žinote, specialė komisija surinkus reikalingą šėrininkų įgaliojimų skaičių galės imti likvidavimo darbo ir galės išdalinti šėrininkams likusią sumą, nes šiandien Bendrovės turtas dar siekia $167,000.

Praneškit apie šitą kitiems šėrininkams.

Ateidami atsineškit savo šėrų certifikatus, kuriuose yra įrašyta jusų certifikato numeris.

IŠVAŽIUOJA LIETUVON

Per "Dirvos" agenturą važiuoja Lietuvon Juozas Kliorikaitis. Jis išplaukia Rugp. 25 d. laivu "Drottningholm".

Rugp. 27 d. išplaukia laivu "Pulaski" (per Danzigą į okupuotą Lietuvos dalį) Ipolitas Stasiulionis.

Yra dar daugiau Clevelandiečių pasirengusių išvažiuoti, kurių vardai bus paskelbti vėliau.

Kurie rengiatės važiuot į Lietuvą dabar ar kiek vėliau, atsilankykit "Dirvos" Agenturon informacijų apie kelionę ir dokumentus.

ONA KARPAVIČIENĖ su savo motina Antanina Virbickiene ir pussesere O. Šupiene trečiadienio vakare išvažiavo laivu į Niagara Falls palydėdamos p. Šupienę linkui Bostono. Gryš šios savaitės pabaigoje.

SUGRYŽO. Pereitą šeštadienį gryžo iš Harveys' Lake, Pa., Jonas Žuris, kur vasarojo pas savo dukterį. Su p. Žuriu parvažiavo į Clevelandą ir jo dukters sunus, Edvardas Petraitis, kuris žada apsigyventi Clevelande.

GRYŽO iš Bostono. Iš Liet. Vyčių seimo Bostone gryžo vietos delegatai: J. Luiza, A. Salasevičiutė, A. Rakauskaitė ir J. Sadauskas. Juos vežė savo automobiliu p. Salasevičiai. Kelionė nusisekė gražiai. Kitame numeryje bus plačiau iš kelionės.

LIETUVIAMS SVETIMI GERESNI

Šiuomi padėkoju vietos Lietuviams už jusų neprielankumą ir šaltą atsinešimą link manęs mano pastangose padaryti pragyvenimą. Turėdamas šeimą ir nerasdamas darbo sumaniau nors kiek uždarbiauti vežiodamas ir pardavinėdamas gatvėse daržoves ir vaisius, bet per pusantro mėnesio nieko negalėjau padaryti, ypač šaltą priėmimą ir net pajuoką sutikau iš savo vientaučių Lietuvių. Tiesa, yra gerų žmonių, bet yra tokių kurie stačiai pasako kad jie prekiauja su žydais ir su Lietuviu visai nenori susidėti. Kast. Šimkus.

MOKYKLŲ aptaisymo darbams šią vasarą paskirta $350,000, bet prie darbų laikoma visai mažai, tik 12 darbininkų.

POVILAS Vasiliauskas ir senas "Dirvos" skaitytojas Juozas Masijauskas Rugp. 23 d. išvažiavo automobiliu ilgai kelionei atostogoms. Truks kokią savaitę laiko. Važiuoja į Grand Rapids, iš ten į Detroitą, paskui per Kanadą į Niagara Falls, toliau į Rochester, o iš ten gal patrauks į Pennsylvaniją jeigu laiko užteks.

ATIDARĖ naują dirbtuvę. Rugp. 22 d. iškilmingai atidaryta naujai įrengta $2,000,000 vertės Addressograph - Multigraph dirbtuvė, kuri užima 8 akrus žemės prie Babbitt Road. Joje dirbs apie 1,500 darbininkų.

CHARLES J. BILLS, Lietuvis Foreign Wars Veteranų sekretorius Cuyahoga apskrityje, išvažiavo į Sacramento, Calif., į fisos Amerikos Foreign Wars veteranų konvenciją.

DIDELIS piknikas. Sekmadienį šv. Jurgio parapija turėjo didelį pikniką Haag's grove. Žmonių atsilankė virš tukstančio.

Tą pat dieną Neuros darže buvo piknikas tos pat parapijos parapijonų priešingų Kun. Vilkutaičiui.

VALSTIJOS Viešų Reikmenų komisijonieriui paduota reikalavimas kad greitu laiku butų pareikalauta East Ohio Gas kompanijos nupiginti gazo kainą 10 centų nuo 1000 kubiškų pėdų dabar mokamos kainos, iš priežasties ekonominio krizio.

Rugsėjo 7 d. nustatyta diena abiejų pusių argumentų išklausymui.

PEREITĄ sekmadienį Clevelando stadiume buvo miližniška sporto diena, kurioje dalyvavo apie 60,000 žiurėtojų. Čia buvo sustoję ir dalyvavo žaisnėse nekurie Europiečiai sportininkai kurie gryžo iš Los Angeles Pasaulinės Olympiados.

DAR DAUGIAU apkaltinimų. Vedant toliau tyrinėjimą pranykimo apskrities iždo suvirš pusės milijono dolarių taksų mokesnių, išnešta nauji apkaltinimai didumai tų pačių seniau apkaltintų ir nekuriems naujiems kaltininkams už kitas dalis tos dingusios sumos.

Dabar įtarti: Finkle, Alex ir Charles Bernstein, Beckerman, Felsman ir Maurice Maschke, Republikonų partijos pirmininkas šiame apskrityje.

LIGONINĖS Clevelande tariasi nustatyti ligoniams atlyginimų kainas kad ligoniai arba jų namiškiai galėtų iškalno žinoti kiek jiems kaštuos žmogaus liginimas arba laikymas ligoninėje. Iki šiol priklausė nuo žmogaus stovio, ir buvo prirašoma ilgiausios skaitlinės visokių priedų kad patekęs į ligoninę žmogus vargu gali išsimokėt.

TĖVAMS daugiau esant namie, sako mažamečių teismo vedėjai, vaikai papildo mažiau prasižengimų. Pirmiau, kada laikai buvo geri, tėvai arba dirbo arba turėdami pinigų nesėdėjo namie, tokiu budu neprižiurėjo ir savo vaikų.

1930 metais per pirmą pusmetį buvo 1397 nepilnamečių bylų teisme; 1931 m. pirmą pusmetį buvo 1253; šymet per pirmą pusmetį buvo 1199.

Prasižengimai tarp mergaičių tačiau rodo kitokias skaitlines: 1930 m. pirmą pusmetį 300 mergaičių buvo paimta į teismą; 1931 — 335; 1932 — 312.

Mergaičių prasižengimai daugiausia apima pabėgimus iš namų ir vagystes krautuvėse..

KAS DEDASI SLA. 14-TOJ KUOPOJ

Kada bolševikai atsiveda savo agitatorius komunistus ir jie kuopoje kalba apie nuvertimą Amerikos valdžios tai jau kas nors negerai su kuopa. Pereitame susirinkime tas įvyko, bet pamačius ko tas komunistų agitatorius nori jo kalba buvo sulaikyta. Tada komunistėliai ėmė rėkti; Tegul eina lauk tie kurie nenori klausyt!

Ne, brangus SLA. nariai, to tai neturi buti. Jeigu jau iš SLA. kuopos susirinkimo bus varomi SLA. nariai, o komunistai kermošių kels, tai jau pertoli einama. Kuopos valdyba ateityje privalo į susirinkimus jokių agitatorių neįsileisti. Yra vieta kur jie gali sakyt savo prakalbas, ir tie kurie nori jų prakalbas girdėti žino kur juos rasti.

Kitas dalykas. Komunistai kelia ermyderį del kilusios kuopoje finansinės netvarkos. Jie suagituoja narius iki to kad narys gatavas išsimesti iš SLA., nors jo pilnai užmokėta, nors iš jo centras nereikalauja ir neturi teisės reikalauti daugiau mokesčių. Niekas negali pasakyti kad narys yra išbrauktas delto kad kas tai nenusiuntė pinigus į centrą už tuos narius.

Kurie nariai klausysit bolševikėlių kurstymo ir atsimesit, nieko nelaimėsit, bet pralaimėsit daug. Jie ardo kuopą norėdami gauti daugiau narių į savo susivienijimą. Tie kurstytojai pripažysta kad buvęs finansų sekretorius atsako už centro ir už kuopos nuostolius, kad dvi bonding kompanijos atlygins skriaudą, o vis kelia lermus kas susirinkimas pasakodami nebutus dalykus, buk tie pinigai pražusią, buk busią už dėti didesni mokesčiai, ir tt.

Ar del tų kelių mekliorių turit išsižadėti savo sumokėtų į SLA. pinigų, atsisakyti nuo pašalpos ir pomirtinės (atsitikime)?

Nesusipratimai kilo už tai kad kuopos valdyba norėjo pavesti pinigų išjieškojimą pačiam centrui, delto kad centras užleido ir prie to prieita. Bet bolševikėliai rėkia kad valdyba nori ką nors "išteisint" ir todel dalyką trukdo ir narius buntavoja. Kuopos valdyba ir komisija sutinka kad pinigai turi buti išjieškoti, tik nesusitaikė del išjieškojimo budų, na ir tie pasigriebę rėkti ir platina melagingas žinias buk kas tai norima "išteisinti". Narys.

☞ SPECIAL ☜
For a Short Time
DRY CLEANING
Men's Suits cleaned 65c
Men's Overcoats cleaned 79c
Ladies dresses or coats .. 79c
Rosedale Dry Cleaning
6702 Superior Ave.
—No delivery—

MANO APSILANKYMAS CHICAGOJ IR KITUR

Rugp. 13 d. vakare su šeima apleidom Clevelandą ir sekmadienio rytą pribuvom į Chicagą pas savo matušę ir Motiejų Vitkus. Ten radom svečių kurie su namiškiais musų laukė.

Papietavę ir pasišnekučiavę, apie 4 val. po pietų sumanėm nutraukti į "Naujienų" pikniką. Ten suėjau daug Chicagos profesionalų ir šiaip visokių biznierių, ir draugų kurių jau nebuvau matęs per keletą metų.

Pirmadienio rytą, Rugp. 15, nutraukiau į "Liaudies Tribunos" ir "Margučio" redakcijas. Pirmiausia pasitikau "Margučio" leidėją komp. Vanagaiti. Mums besikalbant, pribuvo ir "Liaudies Tribunos" redaktorius B. F. Simokaitis. Jį pirmą kartą susitikau, bet galiu sakyti kad yra tikrai malonaus budo ir inteligentiškas žmogus.

Kadangi mano važiavimas į Chicagą buvo ne vien pasisvečiavimui bet sykiu ir pasidarbuoti del "Dirvos"-"Liaudies Tribunos" ateinančio vajaus ir paplatinimo tautinės spaudos Chicagoje, kur yra Lietuvių centras, taigi tuo reikalu turėjom nemaža pasikalbėjimų.

Tą patį vakarą gerb. Vanagaitis suteikė man progą tarti "Margučio" radio dienžodžio programe keletą žodžių, kurią progą panaudodamas nušviečiau klausytojams reikalingumą platinti tautinę spaudą.

Po programo, p. Simokaitis suprašė daug veikėjų iš visų miesto dalių į "L. Tribunos" redakciją, kur atlaikėm plačius pasikalbėjimus. Buvo pagaminta užkandžio ir šalto papso ir nepajutom kaip atėjo trečia valanda ryto ir reikėjo skirstytis.

Antradienio rytą su p. Simokaičiu nuvažiavom į Lietuvos Konsulatą, turėjau progą susipažinti sp Konsulu p. Kalvaičiu, su kuriuo ilgokai pasikalbėjom. Jis užsiminė apie nekuriuos Clevelando veikėjus, ir įdavė pundą Angliškos literaturos apie Lietuvą.

Tą vakarą buvo surengta didelė party pas pp. Charles Raudonius, 4540 Rockwell ave. Buvo daug pasikalbėjimų. Gerb. Raudoniai gražiai gyvena, turi nuosavą namą. Ponas Raudonis kitados buvo fotografas tai turi ir daug gražių paveikslų padaręs. Poni Raudonienė nors dar nesenai kaip iš Lietuvos, bet viską tvarko Amerikoniškai, kaip ir tos kurios čia gyvena ilgus metus. Ačiu pp. Raudoniams už gražias vaišes.

Trečiadienį aplankėm daug savo pažystamų, apvažiavom nekurias miesto dalis, o vakare vėl gerb. Vanagaitis davė progą kalbėt į radio klausytojus jo radio programe, už ką širdingai jam ačiu. Po programo visi parvažiavom pas mano matušę, užkandom, pasikalbėjom, ir ketvirtadienio rytą apleidom Chicagą. Tariu širdingą ačiu savo matušei ir Motiejui Vitkui už gražų musų priėmimą.

Jonas Jarus.

Joe Raulinaitis
6903 Superior Avenue
AVALŲ TAISYMO VIETA
Puiki, gerai įrengta avalų taisymo dirbtuvė su visomis vėliausiomis mašinomis. Darbas garantuojamas. Patarnavimas greitas. Kainos žemos. Kviečiame Lietuvius atnešti mums visą avalų darbą. (33)

Iš Collinwood

COLLINWOODO parapijos komiteto susirinkimas įvyks penktadienio vakare, Rugp. 26 d., nuo 7:30 val., bažnytinėje salėje. Visi bukit laiku.

Kviečia A. Dubauskas.

NAUJOS parapijos pirmas rudeninis kortavimas ir šokiai prasidės antradienio vakare, Rugp. 30 d., nuo 7 val. ir taip tęsis kožną antradienio vakarą. Dalyvaujantiems bus duodama daug skirtingesnės dovanos negu iki šiolei buvo. Kožną paskutinį mėnesio antradienį geriausia tą mėnesį pasižymėjusiam bus duodama ekstra dovana. Šokiams gros Luizos orkestras. Įžanga 25c. ypatai. Kviečiami visi atsilankyti, tik įsitėmykit dieną.

A. Dubauskas.

ATSARGIAI su vištomis. Vienas pilietis M. nunešė į vištinyčią vištoms grudų ir prisilenkęs darė vištinės duriukes. Kaip tik jas pravėrė, vienas vištukas tik cvakt jam į akį ir labai sužeidė. Kuo tas žmogus buvo prasikaltęs tam vištukui neteko sužinoti. Rep.

MOTERŲ Lapdarybės Draugija rengia kortavimą ir šokius šį sekmadienį, Rugpjučio 28 d., naujos parapijos salėje, 18022 Neff rd. Moterys dės pastangų visus svečius užganėdinti dovanomis ir visokiu patarnavimu. Salė bus atdara 2:30 v. po pietų, pradžia nuo 5 val.

Kviečia Komitetas.

: Kožnam Reikalinga :
Atidariau RUBŲ SIUVYKLĄ — esu specialistas pertaisymui moteriškų ir vyriškų rubų, ypač puikiai perdirbu moterų ir merginų suknias iš senų į naujas, taipgi ir ploščius, padarau naujausios mados. Atneškit savo rudeninius ir žieminius rubus perdirbti į naują madą: kailinius ir kitokius. Kainos žemiausios. Kreipkitės į mus, busit užganėdinti.
ALEX MOZURAITIS
1283 E. 74th St. kampas Superior
Tel. HEnderson 0571

JIEŠKAU pusseserę Rožę Ruzgytę, po vyru Šulcienę, paeina iš Rubikų k., Švekšnos par. Buvo Grušlaukio pradinės mokyklos mokytoja. Ten ji ir ištekėjo. Prašau atsiliepti.
B. Taulauskaitė-Ambrasienė
240 Jerome av. Merchantville, N. J.

ANT RENDOS KAMBARIAI
4 kambarių namas su 2 kamb. ekstra, priešakinis porčius, didelis sklepas, maudynė. Nuoma pigi. Atsišaukit tuojau
7617 LOCKYEAR AVE.

The Cleveland Railway Vėl Dus Papigintus Pasus Mokiniams

Miesto Taryba perleido rezoliuciją pageidaujančią kad The Cleveland Railway Co. suteiktų tą pat specialę privilegiją mokyklų vaikams šį rudenį kaip davė pereitą pabaigą mokyklos meto. Privilegija yra sekanti:

Išdavimas savaitinių pasų mokiniams vidurinių ir aukštesnių mokyklų už 50 centų su teisė jiems važinėti neapribotai per sesptynias dienas.

Vaikai pradinėse mokyklose (12 metų ir jaunesni) galės važinėti už 1 centą tarp 7:30 ryto ir 4:30 po pietų mokyklos dienose.

Nors pereitą metą vaikai apsiėjo labai negražiai su ta privilegija, bet kompanija suteikia tą palengvinimą tolesniam laikui, ir nežiurint to kad tas sudaro apsunkinimą šiaip žmonių važinėjimui kompanija žino kad tas palengvins tėvams ir mokiniams kuriems sunku yra mokyklas lankyti. Kompanija prašo mokinių, tėvų ir mokyklų vedėjų kooperuoti su ja šiame reikale.

Parsiduoda Automobilis
DODGE 6 karas mano mirusio švogerio. Parsiduos pigiai, už $200. Kreipkitės pas: J. Jarus
8813 Empire Ave.

TAKSŲ apskrities iždas šį pusmetį surinko $27,118,442—74 nuošimčius numatytos $36,500,000 sumos.

Tas parodo kad didelė dalis namų savininkų negalėjo mokėti, o kiti nemokėjo protestuodami del atsibuvusių didelių vagysčių iš taksų fondo pastarų kelių metų bėgyje.

ĮGALIOJIMAI
reikalingi Lietuvoje pirkimui, pardavimui, valdymui žemių ir kitokio turto.
K. S. Karpavičius
Registruotas Lietuvos Konsulate Notaras.
Rašykit laiškais arba atsilankykit ypatiškai.
"DIRVA"
6820 Superior Ave.
Cleveland, Ohio.

JONAS BRAZAUSKAS
Atidaro Naują Krautuvę
Gerb. Clevelando Lietuviai: Kaip žinote, šiandien viskas progresuoja tai ir aš nenoriu atsilikti. Štai atidarau naujausios mados krautuvę, kurioje užlaikysiu geriausius valgomus daiktus už prieinamas kainas. Krautuvė bus po priežiura didžiausios valgomų dalykų firmos, EDWARDS CO.
NEPAMIRŠKIT ATIDARYMO DIENOS ŠEŠTAD. RUGP. 27
Krautuvės vardas: EDWARDS FOOD STORES.
1948 East 79th Street — Netoli Superior

PRANEŠIMAS
AUKŠTESNIŲJŲ MOKYKLŲ MOKINIŲ TĖVAMS

Kadangi nėra galimybės išplatinti asmenybės liudymo kortelės pirm atidarymo mokyklų, taigi šiuomi pranešame jog pirmą savaitę mokiniams pasai tramvajais važinėti bus parduodami be reikalavimo jų asmens liudymų. Bus reikalinga mokiniams norintiems naudotis pasu pirmą mokyklų atidarymo savaitę, pributi savaitė iškalno į musų kasos ofisą ir nusipirkti, kurs randasi pirmame aukšte Midland Building.

Taigi, mokiniai kurių mokyklos atsidaro Rugsėjo 6, gali nusipirkti pasus kasos ofise bėgyje savaitės pradedant pirmadieniu, Rugpjučio 29 d. Mokiniai kurių mokyklos atsidaro Rugsėjo 12 d. gali pirktis sau pasus savaitės bėgiu pradedant pirmadieniu, Rugsėjo 5. Po to, pasai bus parduodami pačiuose tramvajuose ir motorbusuose parodant konduktoriui asmens liudymą pasirašytą mokinio ir užtvirtintą mokytojų.

THE CLEVELAND RAILWAY CO.

MOKYKLOS
Jau tuoj Prasideda
PIRMLAIKINIS IŠPARDAVIMAS VAIKŲ REIKMENŲ
VAIKŲ 2 KELINĖM SIUTAI
Mieros 7 iki 16 metų
$2.89 ir $4.89
VAIKŲ GEROS KEPURĖS.. 48c
VAIKŲ Trumpos Kelnaitės .. 69c
VAIKŲ Marškiniai 39c
VAIKŲ Kojinės 15c
VAIKŲ Union Suits 25c
VAIKŲ Sweateriai 79c
Dar turim keletą likusi ir turim išparduoti VYRIŠKŲ SIUTŲ, daugiausia mažų mierų $5
THE KRAMER & REICH CO.
7002-04 Superior Ave. Kampas Giddings Rd.

Važiavimas į Lietuvą dar Nepasibaigė

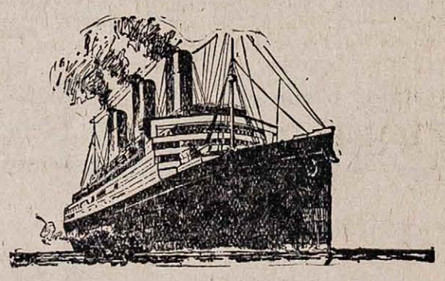

KITOS EKSKURSIJOS
KURIE NORI IŠVAŽIUOTI Į LIETUVĄ DABAR, ARBA IR KIEK VĖLIAU, VISADA GALI GAUTI GERUS LAIVUS IR GERĄ PATARNAVIMĄ ATSIKREIPIANT Į MUS. DOKUMENTAI IŠGAUNAMI Į KELETĄ DIENŲ. Prisidėkit prie vienos iš šių Ekskursijų —

Laivas	Išplaukia	Per
Manhattan	Rugsėjo 7 d.	Hamburg
Kungsholm	Rugsėjo 15	Klaipėdą
Frederik VIII	Rugsėjo 17	Klaipėdą
Leviathan	Rugsėjo 20	Bremen
Berengaria	Rugsėjo 29	Southampton
Paris	Spalių 8	Francuziją

☞ KELIONEI DOKUMENTŲ kreipkitės į "Dirvos" Agenturą ☜
Kreipkitės informacijų į: "DIRVOS" AGENTURA
6820 Superior Avenue Cleveland, Ohio