The Lithuanian Daily News
1840 SO. HALSTED ST., "Tėvynė" 307 W30th st
Telephone, Canal 1506

NAUJIENOS

The Lithuanian Daily News
1840 SO. HALSTED ST., CHICAGO
Telephone, Canal 1506

PIRMAS LIETUVIU DIENRAŠTIS AMERIKOJE

Vol. II | KAINA, 3c | Chicago, Ill., Subata, Balandžio-April 3, 1915. | PRICE, 3c, | No. 79

Entered as Second-Class Matter March 7, 1914, at the Post Office at Chicago, Ill., under the Act of March 3, 1879.

Rusai užeme geležinkelį Vegrijon

Smarkus mušiai eina del Uszoko ir Lupkowo

Stumia vokiečius iš Lietuvos

PETROGRADAS, bal. 2. — Beveik nežmoniškomis pastangomis rusai, tarp Lupkowo ir Uszok perėjimų nuvijo austrus už kalnų ir užėmė geležinkelį einantį per Vola Michova ir Lupkową į Vengriją.

Į pietus nuo Dukla perėjimo, kur rusai apsikasė tranšejose, austrai sulaikė atakas. Abi pusės laukia pasekmių mušių už Lupkowo ir Uszoko perėjimus.

Austrai įsiveržusieji į Besarabiją tapo atvyti iki rubežiaus.

Rusai dabar laikosi ofensivo ant visos linijos nuo Baltiko jurų iki Rumunijos.

Stumia vokiečius iš Lietuvos.

Oficialis rusų pranešimas sako:

"Nemuno upės fronte, Lietuvoj, musų kariuomenė vakar tebesilaikė savo ofensivo. Mes nurvijome vokiečius atgal ir priėjome prie vokiečių pozicijų į rytus nuo linijos Pilviškis-Marijampolė — Kalvarija, Suvalkai, Augustavas.

"Karpatuose 31 d. kovo ir 1 bal. musų ofensivas buvo pasekmingas. Jis buvo labiausiai sukoncentruotas Vola-Michova fronte link Uszoko perėjimo. Po smarkiausia austrų ugnia musų kariuomenė štikais paėmė svarbų plotą augštumose ir beveik visas kalnų viršunes Polonia vietoj, į šiaurę nuo Vestilina, Beregegi ir Gornyja kaimų.

"Daugybė austrų kontr-atakų į vakarus nuo Mezalaborocz geležinkelio tapo atmušta. Koziuwka apielinkėje mes suplėšėm priešo pakasus po viena jų pačių tranšejų. Išviję priešą, mes užėmėm tranšeją.

"Išviso Karpatuose vakar mes suėmėm 32 oficierius ir apie 2,300 kareivių belaisvių."

Atmušė rusų ataką.

VIENNA, bal. 2. — Oficialis austrų pranešimas sako:

"Į rytus nuo Beskid perėjimo Karpatuose abelnas ramumas viešpatauja, atmušus visas rusų atakas. Mušiai tęsiasi į rytus nuo Karpatų fronto, kur atakuoja stiprios rusų spėkos.

"Fronte tarp Pruto ir Dniestro upių mes atmušėm stipresnių spėkų atakas."

∞

TAI BENT VALDININKAI.

MUNCIE, Ind., Bal. 2. — Užėmimą kyšių areštavo Muncie miesto mayorą R. H. Bunch, paskirtąjį prokurorą Gnee Williams ir policijos tarybos komisijonierių Herbert S. Maddy.

∞

Vokietijoje 1 iš 213 žmonių pastoja į kolegiją; Škotijoj vienas iš 520 žm.; Suv. Valstijose vienas iš 2,000; o Anglijoj vienas iš 5,000 žmonių.

Austrijoj kyla maištai

RYMAS, Bal. 2. — Necenzuruotos žinios atėjusios iš Austrijos sako, kad puolimas Przemyslio sustiprins opoziciją prieš karę. Ypač prieš kariškas upas išbujojo tose klesose, kurios kenčia nuo pabrangimo ir stokos maisto.

Didelės demonstracijos įvyko keliuose miestuose. Bet didžiausios demonstracijos įvyko Viennoje, Austrijos sostinėje. Minios žmonių vaigščiojo gatvėmis, šukaudamos: "Šalin karė!" "Mirtis generališkam štabui!" Minia bandė išdaužyti karės ministerijos langus.

Demonstrantų išvaikymui griebtasi aštrių priemonių ir bevaikant juos daug žmoinų sužeista, o dar daugiau areštuota.

∞

VOKIETIJA PROTESTUOJA PRIEŠ ANGLIJĄ.

LONDONAS, bal. 2. — Vokietija per Suvienytasias Valstijas užprotestavo prieš nedorą anglų apsiėjimą su vokiečių pojuriniu laivelių įgulomis, paimtomis į nelaisvę ir pagrąsino, kad ir ji taip elgsis su anglais nelaisviais.

Į tą Vokietijos notą Anglija taipgi per Suv. Valstijas atsakė, kad ji elgiasi su vokiečių belaisviais daug geriau, negu Vokietija su anglais belaisviais.

Ji taipgi patemijo, kad Anglija išgelbėjo apie 1,000 jureivių nuo paskandintų vokiečių kariškų laivų, gi vokiečiai nei sykį negelbėję skęstančių anglų jureivių.

∞

SUĖMĖ HOLANDŲ LAIVĄ.

LONDONAS, Balandžio 1. — Du anglų torpediniai laivai atvežė į New Haven portą holandų laivą Lodewijk Van Nassau. Nužiurima, kad jis pristatydavęs vokiečių pojuriniams laiveliams kurenamąjį aliejų.

Jo įgula yra vokiečiai.

∞

PASKANDINTU DU NEUTRALIŲ LAIVU.

LONDONAS, bal. 2. — Vokiečių pojurinis laivelis U-20 paskandino norvegų barką Nor. Įgula išgelbėta.

Taipgi paskandintas holandų laivas Schieland. Vienas iš įgulos užmuštas, trįs sužeisti.

∞

PASKANDINO LAIVĄ SU GINKLAIS.

PARYŽIUS, Bal. 2. — Austrijos laivas plaukęs su ginklais ir amunicija į Dunojaus portą, užvažiavo ant minos. Serbų artilerija tuoj pradėjo šaudyti į laivą, kuris tuoj ir esplodavo.

∞

NEWPORT NEWS, Va., kovo 31 d. Didelės barkos anglių atvežta į Hampton Road del pagelbinio vokiečių kruizerio Prinz Eitel Friedrich. Šiandien vakare anglis pradėjo krauti į laivą.

Atleisk jiems, Viešpatie, nes jie nežino, ką darą!

Specialiai "Naujienoms" suteikė The Chicago Daily Tribune

73 žmones nuteisti už išdavystę

Aštuoni žmonės nužudyti Viennoje, kiti nuteisti kalejiman

LONDONAS, bal. 3. — Žinia atėjusi iš Berno sako, kad Pragoje municipalis patarėjas Matejovisky ir dvidešimt municipalių darbininkų nuteisti nuo 3 iki 14 metų į kalėjimą už išdavystę. Juos klatino platinime neprielankių Austro-Vengrijai žinių.

Viennos teismo rumai pasmerkė penkiasdešimt žmonių mirtin, tarp jų kunigaikštienę Harrach, už išdavystę.

Aštuonis iš jų nužudė, kitiems mirties bausmę pakeitė kalėjimu nuo 4 iki 10 metų.

∞

IR ANGLIJA LIKSIANTI BE DEGTINĖS.

LONDONAS, bal. 2. — Degtinės pardavinėjimą uždraudė Rusijoj ir Francijoj.

Dabar yra tvirtas pamatas manyti, kad ir Anglijoj bus uždraustas degtinės pardavinėjimas, apart Irlandijos.

Gėrimai trukdo ginklų ir amunicijos greitam pagaminimui, todel tad ir norima uždrausti degtinės pardavinėjimą, gi Irlandijoj mažai amunicijos išdirbama, tad ten degtinę paliks.

MĖTĖ BOMBAS ANT BARAKŲ

Trįs aviatoriai nušauti.

PARYŽIUS, bal. 2. — Francuzų oficialis pranešimas sako, kad šįryt prie Soisons tapo nušautas vokiečių aviatorius. Tai trečias aviatorius nušautas bėgyje 24 valandų.

Francuzų lakunų skvadronas numetė 33 bombas ant barakų, aeroplanų budų ir geležinkelio stoties Vigneulles, Woevre.

Nors lakunai buvo smarkiai apšaudomi, bet visi sugrįžo į francuzų linijas. Tik nekurių aeroplanai yra sugadinti.

∞

NORI PARDUOTI GATVEKARIUS.

DETROIT, Mich., Bal. 2. — Akcionieriai Detroit United Railways įgaliavo savo valdininkus užbaigti tarybas su Detroito valdžia apie pardavimą miestui gatvekarių.

∞

PRAŠYS KONGRESO PAGERINTI S. V. ARMIJĄ.

WASHINGTON, bal. 2. — Senatorius Chamberlain iš Oregon, karės dalykų komiteto pirmininkas, pasakė šiandie, kad ateinančioje sesijoje bus pareikalauta kongreso pagerinti ir padidinti Suv. Valstijų armiją.

∞

Tulas chicagietis išradęs mašiną, kuri gali išplauti ir išdžiovinti daugiau kaip 18,000 torielkų į valandą. Prie jos reikia tik dviejų žmonių.

Paskandinti penki anglų laivai

Vokiečių pojuriniai laiveliai paskandino penkis laivus

Vienuolika žmonių nuskendo

NEWCASTLE, Anglija, Bal. 2. — Tris žuvininkų laivelius, Gloxiana, Jason ir Nellie vakar paskandino vokiečių pojurinis laivelis U—10. Žuvininkus vokiečiai nusivežė į Tyne.

Žuvininkai pasakoja, kad vokiečiai buvę labai geri ir davę jiems kavos ir tabako ,bet pasakę: "Mes turime paliepimus skandinti viską. Tai yra karė ir Anglija ją pradėjo."

LONDONAS, Bal. 2. — Anglų laivą Southpoint, apie kurį pirmiau buvo pranešta, kad jis peskendęs nuo audros, pasirodo, paskandino vokiečių pojurinis laivelis U—28., Jo įgula išgelbėta.

NEW HAVEN, Bal. 2. — Vakar popiet vokiečių pojurinis laivelis paskandino 632 tonų intalpos anglų laivą "Seven Seas." plaukusį iš Londono į Liverpool. Vienuolika žmonių iš įgulos, tarp jų visi oficieriai, paskendo, ir tik septyni išsigelbėjo.

Rusija nenori atskiros taikos

LONDONAS, bal. 2. — Eina paskalai, kad Austrija nori taikinties su Rusija. Pirmas gandas apie tai atėjo vakar iš Petrogrado.

Šveicarijos diplomatai perdavė Austrijos pasiulijimą taikinties Rusijai. Bet jie taipgi patyrė, kad Rusija nenori atskirai taikinties, jei Austrija nesitaikins su Anglija ir Francija, tečiaus Rusija sutinka pertraukti mušius Karpatuose ir pradėti tarybas.

PETROGRADAS, bal. 2. — "Russkoje Slovo" rašo, kad Austrijos imperatorius kreipėsi prie Vokietijos kaizerio delei taikos, bet kadangi Vokietija nuo to atsisakė, tai dabar kreipėsi prie Rusijos, kad atskirai susitaikius su ja, siulydama atiduoti Bosniją, Hercegoviną ir Galiciją.

PARYŽIUS, bal. 2. —Pranešama, kad čia už kelių dienų susirinks Anglijos, Francijos ir Rusijos atstovai ir tarsis apie Turkijos likimą Europoje ir padėjimą Balkanuose.

∞

SEPTYNIOS CHICAGIETS VAŽIUOS į TAIKOS KONGRESĄ.

28 d. balandžio Haagoje įvyks Tarptautinis Moterų Taikos Kongresas. Iš Amerikos į jį važiuos apie 25 moterįs.

Iš Chicagos važiuos į kongresą: p-lės Jane Adams, Grace Abbot, Florence Holbrook, Sophonisba, Breckinridge, ponios Julius Loeb, William B. Lloyd ir Dr. Alice Hamilton.

Vakar jos kreipėsi prie Suv. Valst. komisijonieriaus Foote delei pasportų.

∞

SUSTREIKAVO MALIORÍAI.

ST. JOSEPH, Mo., Bal. 2. — Kadangi kontraktoriai atsisakė padidinti algą 5 centais į valandą, visi unijistai malioriai vakar sustreikavo.

ORAS.

Giedra šiandien ir galbut rytoj; temperatura kįla.

Vakar augščiausia temperatura buvo 3 val. ryte — 37; žemiausia šįryt 2 val — 32 laips.

Saulė teka 5:29, nusileidžia 6:17. Mėnuo teka 11:16 v. vak.

Naujienos vidurmiestyj

Lietuviai dirbantis mieste gal gauti "Naujienas" kasdien sekančiose vietose:

Prie šiaurvakarinių kampų

State ir Madison
Clark ir Madison,
State ir Van-Buren
Clark ir Van-Buren

Taigi kiekvienam proga sunaudoti laiką skaitymui važiuojant namo.

Korespondencijos

BRIDGEPORT, CONN.

Kovo 28 d. L. S. S. 41 kuopa turėjo prakalbas. Kalbėjo F. J. Bagočius iš Bostono, Mass. puikiai nupiešdamas šiandieninę pražutingą karę. Jisai aiškiai išrodinėjo, kaip tas baises skerdynes suruošė tik keletas karunuotų galvų, o tamsųs darbininkai aukauja, patįs nežinodami už ką savo gyvastį, lieja kraują, naikina turtus tų pačių darbininkų pagamintus.

Žmonių prisirinko nemažai. Niekas netikėjo, kad iš priežasties tokio vietinio klebono boikotavimo į šias prakalbas publika atsilankys taip skatlingai. Ir atvykusieji matomai buvo užganėdinti, nes palydėjo kalbėtoją gausiu delnų plojimu.

Po prakalbos surinkta aukų $8.75. Pinigai bus pasiųsti Liet. Šelp. Fondan.

Tą patį nedėldienį ir vietos kunigas pasakė puikią prakalbą, tik keikimų perdaug į ją primaišė. Mat jis sužunojo kad tą pačią dieną ir socialistai rengia prakalbas. Vartojo kunigas daug nešvarių žodžių ir darė savo priešams daug neteisingų užmetimų, tamsiems klausytojams pasakodamas, buk socialistai slaptuose savo susirinkimuose mokinasi, kaip užpuldinėti ant kunigų Ir dabar, girdi, socialistai nušlavė lietuviams vardą, nes kunigo Žebrio užmušėjai yra taipgi socialistai. Pas juos, girdi, rado socialistų raštų, kuriuos šie beskaitydami ir virto užmušėjais.

Ar-gi vertas yra toksai žmogus nešioti vardą dvasiško tėvo? Jeigu pas žmogžudžius rasta socialistų litereturos, tai ar galima įtarti socialistus žmogžudystėj?

Matomai musų kunigas norėtų elgties su socialistais, kaip jo bočiai kunigai senovėj elgėsi su žmonėmis. Jisai ir šiuose laikuose da drįsta kurstyti fanatikus užpuldinėti tuos, kurie neneša jam dolerių.

-:- -:- -:-

Ir Bridgeporto lietuviai jau nuo pat įsteigimo L. Š. F. išrinko komitetą aukų rinkimui į tą fondą. Tik nežinia, kodel tas komitetas mažai rupinasi jų rinkimu. Iki šiol da turbut niekas nežino kiek tas komitetas turi pinigų, ir kiek jau pasiųsta į Fondą. Tuli aukautojai pradeda išreikšti neužsiganėdinimą, kad komitetas nieko nepraneša, kame dabar randasi sudėtos aukos.

Špitolninkas.

FITCHBURG, MASS.

28 d. kovo L. S. S. 134 kuopa turėjo parengusi diskusijas temoje: "Ar socializmui įvykus bus geriau?" ir "Ar reikalingos yra moterims balsavimo teisės?" Diskusijos buvo labai indomios. Apkalbėjimas pirmo klausimo tęsėsi net apie tris valandas. Pasibaigus diskusijoms buvo balsuojama. Socializmo užtarėjai gavo viršų.

Antras klausimas taipjau puikiai buvo diskusuojamas, nors del laiko stokos trumpai.

Reikia pasakyt, kad čia pirmą syk taip gerai pavyko vesti diskusijos. Nežiurint, kad diskusijos tęsėsi apie 4 valandas, žmonės klausėsi ir užsilaikė ramiai.

Geistina daugiau tokių diskusijų. *Bedievis.*

THOMAS, W. VA.

Užsidarė nežinia kaip ilgam laikui The Davis Coal and Coke Co. kasyklos No. 23 ir 25. Kitos kompanijos kaip William Benhus tedirbama po dvi dieni savaitėj. Patartina iš kitur į čią nevažiuoti jieškoti darbo, nes ir be to, užsidarius augščiau paminėton kasyklom, apie trįs šimtai žmonių liko be darbo.

Sam Korulis.

GARDNER, MASS.

"Naujienų" 72 numeryj tilpo kokio tai Vaidilos žinutė iš Gardner, Mass., sulig kuria tuli vietiniai pirmeiviai sulaukę šventą Juozapą su baškute. Tai yra melas. Bet jeigu ir tiesa butų, tai ir tas nieko bendro su socializmu neturėtų.

O kaslink klaupimo prieš ilgasskvernius ant kelių, tai panašių dalykų su L. S. S. 89 kuopos nariais neatsitiko nuo pat kuopos susitvėrimo. *S. S.*

MELROSE PARK, ILL.

Užvakarykščiam "N-nų" numeryje įsiskverbė klaida. Vietoje patrauktas į teismą (W. Rudull) turi buti W. Kudull ir vietoje "Draugo" korespondentas (A. Žamča) turi buti A. Jonča.

Šiame "Naujienų" numeryje išspausdinta jau trečia A. J. Karaliaus lekcija APIE SVEIKATOS UŽLAIKYMĄ." *Tų lekcijų bus da SEPTYNIOS. Jos reguliarįai telpa subatos numeriuose. Musų skaitytojai atliks labai gerą darbą, jeigu su jomis supažindins ir tuos savo draugus, kurie neturi progos skaityti "Naujienas."*

Į ateinančios subatos numerį indėsime IV lekciją, kurioje kalbama apie MAISTĄ.

DIDELIS PASIŪLIMAS
Šitę Išsikirpkite

Šitas paveikslas ir Priekis nuo Pakelio ZIRO cigaretų skaitosi už vieną ½ cento ZIRO kuponą. Pinigais ar dovanomis. Skaitytų vietoje kuponas. (Pasiūlimas išsitęsęs Gruod 31, 1915)

P. Lorillard Co., New York City

PARSIDUODA 2-jų pagyvenimų murinis namas; 12 kambarių ir beismantas, už $3700. Didelis tvartas, visi intaisymai, arti lietuvių bažnyčios ir mokyklos, ant 3612 Emerald Ave. Atsišaukite 5210 S. Laflin St., arti Ashland ave. Tel. Drover 3133

AUGUST BERKE,
Vienatinis Agentas.

Lietuviškas Dentistas

DR. C. Z. VEZEL (VEZELIS).
4712 S. Ashland ave., arti 47 gtv
Ofiso valandos: nuo 9 išryto iki 9 val vakare; šventomis dienomis nuo 8 išryto iki 1 val po pietų.
Egzaminavimas dykai.

Telephone Yards 4568.

Joseph Szkutas
MOTERŲ IR VYRŲ RUBŲ SIUVĖJAS
3136 SO. HALSTED STREET
Chicago, Ill.

VELYKU VAKARAS!
Laisvos Jaunuomenės Muzikališka Dram. Draugystė
Stato Scenoje dviejų veiksmų farsą
"EXPROPRIJATORIUS"
Parašytą Jurgio Kasiulaičio
Nedelioje, Balandžio - April 4 d., 1915 m.
M. MELDAŽIO SVETAINĖJE
2242 West 23rd Place
Pradžia 6 val. vak. Inžanga 25c ir augščiau
Tas vakaras bus vienas iš linksmiausių nes ir veikalas pritaikytas prie Velykų dienos, kuris kiekvieną pajuokins. Taipgi bus L. M. D. Aido, Jaun. Liet. Dram. Klinbo, Melrose Park ir Laisvos Jaun. choral, kurie gražioms dainelėmis palinksmins publiką Velykose. Bus ir kitokių pamarginimų.
Kviečia visus Laisvos Jaun. Muz. Dram. Dr-stė

Dvigubos S.&H. žalios Pirklybos Stempos iki 12 valandai. Po Pietų kaip ir visuomet.

WIEBOLDT'S
Milwaukee Ave. at Paulina Street
PANEDELIO BARGENAI

Moterų Bliuskos —Moterų plynios bliuskos, vertės iki $1.00, labai mažai suteptos 39c	Apatinės Dresės. —Moterų baltos apatinės dresės, išsiuvinėtos, vertės 50c, dabar tik 35c	Baltos Vestos — Moterų baltos žemais kaklais ir trumpom rankovėm kamzelkos (vestos), vertės 19, specialė kaina už 10c	ŠLEIKOS — Vyrų geros šleikos, vertės 25c, dideliame pasirinkime, tik 16c
Apatinės Dresės. —Moterų kartuninės apatinės dresės, visokiais ruožiukais, vertės, 48c, už 39c	Moterų geros čeverykos, naujos dos, gelsvais viršais, augštais ir žemais kulnais visokio dydžio vertės $2.50, už $1.39	Vyr ųMarškiniai. —Vyrų labai gražus marškiniai, naujos mados ir visokio didumo, vertės 48c, specilė kaina 27c	Apatinės — Vyrų puikus marškiniai ir apatinės kelnės, vertės 50c, šiame išpardavime tik 33c
Apatinės Suknės. —Moterų apatinės suknės siutos iš flanelės ar percelio, vertės 58c, už 29c	Pančiakos — Moterų juodos ar gelsvos bovelnos pančekos, vidutinio ir extra didumo, vertės 10c už 5c	Setino Marškinei —Vyrų juodi setino marškiniai, biskį sutepti, vertės 50, 75c ir $1, visokio didumo specialė kaina 32c	Pančiakos — Vyrų juodos, gelsvos, rudos, pilkos i rt.t. bovelninės pančiakos, vertės 12 ir pusės cento, dabar 6c
Perkelio apatinės —Gražiai išsiuvinėtos, vertės 29, už 21c	KUPONAS. KVARTUKINIS KARTUNAS Labai gražus kvartukinis kartunas, višokioms mėlynoms klėtkelėms, vertės 7 ir pusės cento, nedaugiau kaip 10 yardų, nei kiek neparduodams be šito kupona, c yardas 4c		Vaikų Aprėdalai. Vaikų kelnus dydžio 5 iki 8 metų už ....12½c. Vaikų Spalvuotos Rubaškos metų už ..12½c. Vaikų pavasarinės "golf" kepurės, 2 už ..12½c.

Atsakantis kepimas

STEIKAS keptas ant Naujo Perfection Aliejinio Verdamojo pečiaus yra švelnus ir primnus. Naujas Perfection pečius turi specialį kepimui prietaisą. Jis kepa valgius iš abiejų pusių ant sykio. Ir už tai visas mėsos skanumas pasilieka.

New Perfection
WICK BLUE FLAME
Oil Cook-stove

reiškia mažiau darbo ir vėsią, švarią virtuvę. Dirbtas su 1, 2, 3 ir 4 degėjais.
Gaunamos visose geležinių daiktų ir depertmentų krautuvėse.

STANDARD OIL COMPANY
(AN INDIANA CORPORATION)

Kuomet Betija Planuoja nustebint savo motina

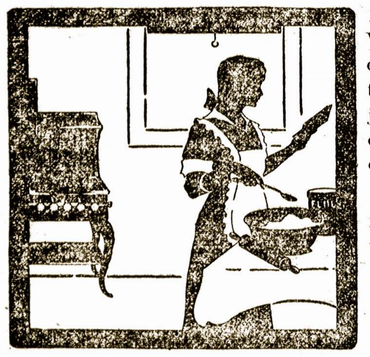

Valgių virimo knyga nurodys jai, kaip valgį prirengti ir kaip ilgai jį virti, bet jos pasisekimas priklauso daugiausia nuo to, kokį pečių ji vartos.

Tai reikia "apsukrios virėjos", kad išvirti atsakantį valgį ant seno suirusio pečiaus, bet mokslainės mergaitė gali tą puikiai atlikti, jeigu ji turės COMPOSITE

"Composite Pečiai"

dirbti ant musų užsakymo geriausių išdirbėjų. Mes turime kiekvienoj savo krautuvėj po 50c kitokių madų.

Lengvos išlygos

Menesine mokestis
Su jusų gaso biloms.

The Peoples Gas Light & Coke Co.
Peoples Gas Building. Telephone Randolph 4567

Rublių Kainos

ESAME LAIMINGI PRANESTI, KAD GALĖJOME DA NUMAŽINTI IR TAIP JAU ŽEMAS RUBLIŲ KAINAS. ATSIMENANT KOKIS DABAR VARGAS LIETUVOJ MUMS YRA LABAI MALONU NULEIDŽIANT IKI ŽEMIAUSIO LAIPSNIO KAINAS, TUOMI PRISIDĖTI PRIE SUŠELPIMO LIETUVOS.
MUSŲ KAINOS: UŽ KIEKVIENĄ RUBLĮ PERSIUNTIMUI MES IMAM VIEN TIK 50c. PAVYZDŠIUI: UŽ 30 RUBLIŲ 15 DOL. UŽ 50 RUBLIŲ 25 DOL. UŽ 100 RUBLIŲ 50 DOL. IR T. T. GI UŽ SIUNTINIUS MAŽESNIUS KAIP 30 RUBLIŲ DA REIKIA PRIDĖTI 20c PERSIUNTIMUI. TAIP, UŽ 10 RUBLIŲ 5 DOL. 20c IR T.T.

IMAME PILNA ATSAKOMYBIA UŽ PINIGUS

LAIVAKORTĖS:
Galima važiuoti į Lietuvą taipgi ir gimines parsitraukt. Laivai išplaukia kožną nedėlią.

Bankinės valandos:
Nuo 9 ryto iki 4 vak.
Subatomis iki 8 v. vak.

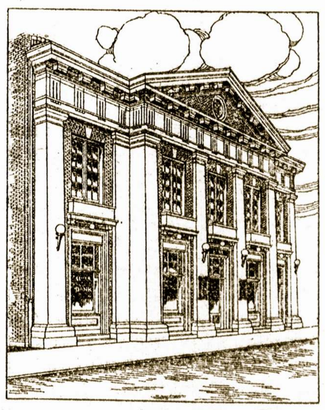

Atkreipiam atidą kad Central Manufact. District Bankas yra saugi vieta Jųsų pinigams.

LIETUVIŠKAI kalbama. Rašykite arba ateikite ypatiškai.

CENTRAL MANUFACTURING DISTRICT BANK
1112 West 35th St. Netoli Morgan St. Chicago.
Valstybinis Bankas, Kapitalas 275,000.00

Amerikos Lietuviu Gyvenimas

Musų korespondentų Pranešimai.

SPRINGFIELD, ILL.

Čia tapo sulošta du veikalu: "Marytė vargonininko duktė" ir "Pirmi žingsniai." Geriausiai atliko M. Kaspariutė — Marytės rolėj, puikiai nuduodama merginą, nenorinčią tekėti už tokio, kurio nemyli. Taipgi ta pati Kasparaitė gerai lošė ir Onytės rolę "Pirmuose žingsniuose." Puikiai lošė E. F. Klambauskas ir kiti vyrai, išskiriant tuos, kurie rolių nemokėjo.

Paskui da buvo diologas "Atsiskirimas miliančiųjų keliaujant į karę" (? Red.). Čia kaip iš šalies žiuri, mokytojaus padaryta klaida, nes pavesta buvo išpildyti tą diologą 10—11 metų vaikams, kurie da jokio meilės ilgėjimo nesupranta.

Pertraukose buvo muzika dviejų mergaičių, viena kurių skambino ant piano, kita griežė ant smuiko.

Žmonių atsilankė neperdaugiausia, nes klebonėlis kėlė didį lermą, kad nereikia, girdi, eiti tokiu šventu laiku į bedievių paruoštus vakarus.

Springfieldietis.

ALTA, CANADA.

Atsakymas P. Matjošaičiui.

"Naujienų" 64 numeryj P. Matjošaitis daro man didelį ir visai neteisingą užmetimą, buk aš kalbinęs lietuvius stoti į armiją.

Jisai rašo: "Keista man atrodo, kuomet aš žiuriu į pasielgimą nekurių musų labiau atsižymėjusių lietuvių." O tas keistumas tame, kad aš ir kiti lietuviai buvom nuėję stoti į kareivių priėmimo ofisą.

Paviršutiniai žiurint ištikro keista. Bet pažvelgus giliau pamatysime, kad dauguma tų, kurie jau karĩauja, ir tų, kurie da tik mano, eina į kareivių eiles ne iš gero noro. Pavyzdžiui, kad ir toj pačioj Canadoj, imama armijon liuosanoriai. Bet darbininkai ten gyvena tokiose sąlygose, kurios verčia juos prieš savo norą užsivilkti kareivio rubą. Karei prasidėjus visi darbai nustojo, ypač Vakaruose, ir darbininkai išbuvę po 5—6 mėnesius be darbo, nematant ir nesitikint gaut ne iš kur pagelbos — kas belieka daryt? Štai Albertos provincijos mayorai kreipėsi į Canados valdžią reikalaudami paskirimo pinigų atidengimui valdiškų darbų bedarbiams. Bet ar valdžia paskyrė? — Ne. Ar suteikė darbų? — Ne!

Ir darbininkai, netekę paskutinės vilties gauti valdžios darbus, niekieno neverčiami ir kartais prieš savo norą, stoja kareivių eilėsna. Bet ar už tai juos galima amžinai pasmerkti? Ir kas tame labai stebėtino, jeigu ir keletas lietuvių, gyvenusių tokiose sąlygose, netekę kantrybės, buvo nuėję stoti į armiją.

Tečiaus drg. P. M. mato mano didžiausį prasikaltimą tame, kad aš buk prikalbinėjęs ir kitus stoti armijon. Gal but drg. P. M. tą rašė nė blogu noru, gal tik delto, kad gyvendamas ir nepažinodamas manęs, buvo klaidingai apie manę painformuotas. Bet aš patarčiau jam, kad pirm negu mesti tokią juodą dėmę ir įtarti kame nors žmogų, reikia pačiam gerai ištirti dolykas, o nesiremti ant keno-nors pranešimų. Ir nė drg. P. M., nė kitas-kas neprirodys, kad aš kuomet nors kalbinau ką stoti į kareivius. Atbulai, kuomet pernai rudenį du lietuviu ėjo kariuomenėn, aš jų ne tik-ką nekalbinau, bet da ir draudžiau nuo to žingsnio. Taip-pat nekalbinau nė tų, su kuriais buvau atsilankęs drauge ofisan.

Musų užmanymą stoti armijon pagimdė gyvenimo sąlygos. Ir jeigu jau aš prasikaltau, tai tik tuo, kad neįsteigiau ilgiau kovoti su gyvenimo aplinkybėmis, su kuriomis aš susiduriau ir dėl kurių, drauge su kitais lietuviais nuėjau stoti kareiviuosna.

Drg. P. M. užmėtimas, kad aš kalbinau lietuvius, ar kitus stoti armijon yra neteisingas. Ir manau, kad drg. P. M. gerai ištyręs dalyką, teiksis nuimti tą juodą dėmę nuo manęs, kurią, pasiremdamas kitų pranešimais, teikėsi ant manęs uždėti, arba faktiškai prirodyti, kur ir kada aš ką-nors kalbinau stotį į kareivių eiles?

Jeigu drg. P. M. to nepadarys, tai busiu priverstas manyti, kad jis rašė tai pats nežinodamas dalyko ir tik su blogu noru apšmežti mane.

V. U.

CLEVELAND, OHIO.

Čia 26 d. kovo apie 5 valandą popiet nelaimė ištiko lietuvį Juozą Ulozą. Dalykas buvo sekamas: Minėtas Ulozas dirbo prie suolelio, ant kurio stovėjo galionas gazolino. Čia pat kiti, rukydami cigaretus uždegė galioną. Kilus ugniai galioną su gazolinu numetė ant žemės ir apliejo Ulozą. Tuojaus užsidegė pastarojo drabužiai.

Pasekmės tokios: Ulozo karėji ranka labai apdegė; taipgi apdegė abi rankos kito žmogaus, Amerikono, gesinusio gaisrą. Šis liko nugabentas į St. Clair Hospital. *Jono Sunus.*

RACINE, WIS.

28 kovo draugystė "Lietuvos Brolių parengė prakalbas. Kalbėjo drg. T. J. Kučinskas dviejose temose: "Apie Lietuvos praeitį" ir apie "Naudingumą priklausyti prie laisvų darugijų."

Agitavo ir nurodinėjo reikalingumą šelpti nukentėjusius nuo karės. Kalbėjo gerai. Prakalbos publikai patiko.

Turiu primini, kad laike prakalbų, tulas girtuoklis labai garsiai kalbėjosi su kitu smuklininko tarnu. Gėda jiems! Publikos buvo pilna svetainė. Aukų L. Š. F. surinkta $6.57.

Pas mus smalavirių nesirandą; visi veikiame išvien L. Š. F. naudai: socialistai, tautiečiai ir laisvamaniai, visi vienos nuomonės kas link aukų rinkimo.

Bet sų katalikais susišnekėti negalima, išskyrus šv. Kazimiero draugystę, kuri nors oficiališkai neprisidėjo prie L. Š. F. Komiteto, bet ir jų tarpe yra gerų žmonių, kurie noriai aukauja ir atjaučia musų prakilniam darbui. Beje da turiu pranešti, kad tulą laiką atgal buvo atvažiavę pas mus du kalbėtoju ponai Balutis ir Šliakis ir norėjo laikyti prakalbas. Kas juos kietė ir kodel prakalbos neįvyko sunku sužinoti. Tik tiek patiriau, kad tulam raciniečiui lėšavo šitas "triksas" $10.

Racino Perkunas.

Szelpkite Lietuvą! Aukaukite Lietuvso šelpimo Fondan

Tel. Austin 25091

HERMANO BENAS IR ORESTRA

4706 VAN BUREN ST., CHICAGO

Parupina pirmos klesos muzika baliams, teatrams, veselijoms, pagrabams i t. t.

Pasivažiuoti galima Harrison, Madison ir Cicero av (48tos) karais.

REUMATIZMO SMUGIAI.

Mr. Andy Muralick rašė mum šitaip:

"Aš per tris mėnesius gulėjau lovoj, sirgau reumatizmu. Visai nužudžiau apetitą ir pasidariau labai silpnas. Tada aš pradėjau vartoti Trinerio Amerikoniško Kartaus Vyno Elixirą, iš karto man pasidarė geriaus ir po trumpo laiko aš vėl buvau sveikas. Ši gyduolė turi rastis kiekvienoj stuboj. Bėgyje paskutinių aštuonių metų aš visada ją laikau po ranka ir todėl aš žinau apie ką aš šneku. Andy Mularick, R. F. D. 2, Box 106, St. Clairsville, O." Trinerio Amerikoniškas Kartaus Vyno Elexiras, be abejonės, išvarė reumatizmo nuodus iš kuno ir prirengė organus naujam darbui. Mes visada patariame draugams vartot šią gyduolę, kada reikalinga išvalymas vidurių, silpnume, nužudime apetito, sunkumuose po valgiui. Kaina $1.00 aptiekose. Jos Triner, manufacturer, 1333—1339 So. Ashland Ave., Chicago, Ill.

::::::::

Trinerio Linimentas yra kombinacija geriausių vaistų, kurie patįs pasiaiškina neuralgijos ir reumatizmo skausmuose. Kaina 25c ir 50c; krasos kelių 35c ir 60c.

North-Western Trust and Savings Banka, 1201 Milwaukee Ave., Kampas Division gatvės. "The White Corner," skolina pinigus del "real estate" ant lengvių išlygų.

Jeigu tamsta nori apsaugoti savo nuosavybę ar naminius rakandus geriausiose kompanijose, ateik į musų apsaugojimo (insurance) skyrių — **North-Western Trust and Savings Banką,** 1201 Milwaukee Ave., kampas Division gatvės "The White Corner."

Tukstančiai žmonių siunčia pinigus į Lietuvą per **North-Western Trust and Savings Banką,** 1201 Milwaukee Ave., kampas Division Gatvės "The White Corner," delto, kad jie tikrį, jog jųjų pinigai nueis greitai ir nepražus.

Tamsta niekad nepralaimėsi ant gerų morgečių ir tamstos pilnas užtikrintas. **North-Western Trust and Savings Banka,** 1201 Milwaukee Ave., kampas Division St., "The White Corner," parduoda pirmus "gold mortgages" ant sumos nuo $100 iki $10,000. Sįtie mortgečiai neš tamstai nuo 5 iki 6 nuoš.

Tai yra kvailystė ir neatsargumas laikyti savo pinigus namuose. Pradėk taupimą su **North-Western Trust and Savings Banka, 1201 Milwaukee Ave., kampas Division St., "The White Corner,"** kur tamstos pinigai bus saugiai ir atneš 3-čią proc.

Tiktai tie, kurie taupina užtikriną sau laimingą ateitį, nesibijo bedarbės ir vargo. Geriausias budas sučėdyti tai yra pradėti taupymą su **North-Western Trust and Savings Banka,** 1201 Milwaukee Ave., kampas Division St., "The White Corner."

Jeigu jųs norite gauti paskolą ant jųsų Real Estate, atsįšaukite pas **Depozitors State and Savings Banką,** 4633 S. Ashland Ave., tarpe 46 ir47 gatvės. Apdraudos **Departmentas Depositors State and Savings Banko,** 4633 S. Ashland Ave., tarpe 46 ir 47 gatvių apdraus jųsų nuosavybę geriausiose kompanijose pasaulyje.

Jeigu jųs norite kad jųsų pinigai siunčiami į Lietuvą tikrai į vietą nueitų, ateikite pas **Depositors State and Savings Banką, 4633 South Ashland** Ave., tarpe 46 ir 47 gatvių. Taigi yra geriausia vieta pirkti šifkortes.

Depositors State and Savings Banka 4633 S. Ashland Ave., tarpe 46 ir 47 gatvių parduoda pirmus mortgičius atnešančius jums 5 proc. ir 6 proc. šie mortgečiai yra geri.

Jųs nelaikykite jokių brangenybių namuose, kur jos gali sudegti arba kur jas gali vagis lengvai pavogti. Padėkite savo brangenybes į Safety Deposit Boksą **Depositors State and Savings Banke,** 4633 S. Ashland Ave. tarpe 46 ir 47 gatvių. Čia visos brangenybės bus apsaugotos. Jųs galite parandavoti Boksą ant visų metų už $2.50.

BUK NEPRIGULMINGU FARMERIU!

NEBIJOK BEDARBĖS!

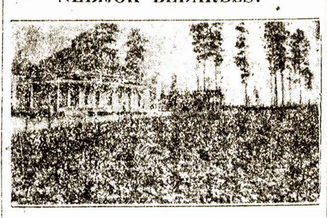

Nusipirk sau žemės sklypą puikiausioje apielinkėje Louisijanos valstijoj prie miestų ir geležinkelių Oras sveikas. Išlygos labai priciamos, kad ir biedniausias žmogus gali lengvai nusipirkti ir prasigyvent. Žemė labai derlinga, gali sėti javus du ir tris kartus į metus. Kas norite žinoti plačiau, rašykit man, o aš jums prisiųsiu knygą dovanai apie armas . Jeigu norite, galite kreipies ypatiškai.

A. VISBARAS & CO.

3112 So. Halsted st., Chicago, Ill

INGYTI FARMA IR BIEDNAM DIDELĖ PROGA

75,000 akrų derlingos žemės arti prie miestų ir gelžkelių Lietuvių Kolonijoj, Perry ir Pulaski pavietuose. Valstijoj Arkansas žemė derlinga, klimatas malonus, vanduo sveikas, žemė juodžemis su moliu, medžiai auga ąžuolai ir skroblos. Parsiduoda pigiai ir ant lengvų išmokėjimų.

Važiuok ir pasirink sau šmotą žemės, kompanija pabudavoja budinkus ir pradirba žemes ir viską duoda ant lengvų išmokėjimų; per ilgus metus galėsi išmokėti. Daug lietuvių farmerių tenai jau gyvena.

Kelionės kaštus kompanija apmoka pirkėjams. Taipgi turim ir išdirbtų farmų su gražiais budinkais ir gražiais sodnais, kur parduodame pigiai ir ant lengvų išmokėjimų. Čia augina dviejus javus ant metų. Žiemos visai mažai, vasaros nekarštos.

Pasiskubink kol žemės pigios ir išlygos labai lengvos. Ateik arba rašyk ir gausi visokias žinias apie tuos kraštus. Prisiųsime tenais gyvenančių lietuvių farmerių adresus, jeigu to reikalausit, tai galėsit vietinių gyventojų pasiklausti, kaip tenai yra.

ARKANSAS FARMS COMPANY.

J. D. Simanovski,

239 Railway Exchange Bldg., ...
Chicago, Ill. Phone Wabash 361

KENOSHIEČIŲ DOMAI.

"Naujienas" galima gauti kas tik nori prie Simmonso dirbtuvės. Taipgi važinės po namus Brazevičiaus sunus—Vytautas, todel, kas panorėsite, galėsite savo laikraščio nešiotoją pamatyti ir su juo susitaikyti apie mokestį už laikraštį. Laikraštis bus visiems ir visur laiku pristatomas.

Su pagarba:

Atstovas **Ant. Trakšelis.**

DR. J. A. MANNING

DANTISTAS

Taisau dantis už prieinamą kainą

1300 So. 49th Ct., :: Cicero, Ill.

Valandos: 9—12 Nedėlioms
1—5:30 6—8:30 9:30 iki 12:30

Patogus Laikas

Dabar jau pavasaris. Taigi dabar geras laikas nusiimti puikų paveikslą su pavasariniais drabužiais. Nepamiršk ite aš traukiu puikius visokios rųšies paveikslus. Darbą gvarantuoju .

P. CONRAD

3130 S. Halsted St. Tel. Drover 6369

JEI TURI $500 DOLERIŲ, GALI pirkti farmą ir buti bosu. Turime parduoti daugybę farmų su budinkais, galvijais, mašinomis, usėtais laukais, sodais Wisconsino valstijoj ant lengvų išlygu. Galima pradėti su $500 arti didelių miestų ir marketų kur viską lengvai gali pristatyti ant marketo. Aš pats gyvenu ant farmų. Velinu kuogreičiausia pirkti čia, nes pas mus niekad nėra bedarbės. Taipgi turime ant apmainymo farmų ant Chicagos praperčių. Pirkite čia ir busite susiedijoj su Chicaga. Čia derlinga žemė, ir Wisconsino valstija tai farmų žemė. Platesnių žinių kreipkitės laišku. Dabar pats laikas farmas pirkti. Skubinkitės.

Kreipkitės: J. M. STRAVINSKAS

Stevens Point ,Wis. Routh 6, Box 10

Ar skaitai "LAISVE"

Jeigu dar neskaitai, tai tuojau užsirašyk arba pareikalauk vieno numerio pažiurėjimui.

"Laisvė" yra didžiausis darbininkų laikraštis, nes dabar eina dvigubai padidinta, t. y. 8 puslapių. "Laisvė" išeina 2 sykiu per savaitę todėl paduoda naujausias žinias iš viso pasaulio.

"Laisvėj telpa daug naudingų straipsnių, eilių, apysakų, juokų ir įvairių patarimų. Apart to, yra įvestas speciališkas skyrius del moterų.

"Laisvės" kaina tik $2.00 metams, sei metų $1.00. Užsienyj metams $3.00.

Nelauk ilgai, nes vėliau kaina rasi bus padidinta.

Adresuok šitaip:

"LAISVĖ"

64 Roebling st., Brooklyn, N. Y.

KVIEČIAME

Į Dideli Nepaprastą ir Linksmą

VAKARĄ

Jaunų Liet. Amerikoje Tautiško Kliubo

ŠV. JURGIO PAR. SVET.

Prie 32-ro Pl. ir Auburn Ave.

Nedelioj, Baland.-pril 11, 1915.

Durįs atsidarys 5 v. vak. Uždanga pasikels 7 val. vak.

Tikietas į Teatrą 35c., o ant Baliu 25c.

Statoma scenoje pirmu kartu gražiausi Vienaveiksmė Komedija:

"Nesiprieśink"

Vieno veiksmo juokai:

"Aś Numiriau"

Taigi Kliubo artistai, nesigailėdami savo darbo del užganėdinimo žmonių, stato ant syk du veikalus, trumpus ir juokingus. Geistina, kad visuomenė nepralestų šios puikios progos. Atsilankusieji pilnai liks užganėdinti.

KONCERTAS

Jame dalyvaus du Chorai ir muzikantai gerai atliks puikias overturas ir kvartetus, kurių dar ligi šiol negirdėjote Chicagoj. Po programui —

Linksmas Balius su visokiais Šokiais prie Geros Dideles Muzikos.

Šis vakaras rengiamas tikslu suteikti musų lietuviams progą pamatyti bei išgirsti ką-nors naujo.

Dar kartą meldžiam gerbiamąją visuomenę atsilankyti į musų puikų vakarą, tik nesivėluokite, nes lošimas prasidės lygiai pažymėtoj valandoj.

Su pagarba, J. L. A. T. K. KOMITETAS

Svarbus Pranešims Praparteriams

DIDŽIAUSIAS STATE BANKAS

Išskiriant vidurmiesčio bankus, tapo paskirtas ir autorizuotas per Pavieto Klerką priimti užmokesčius už taksas ir išduoti paliudijimus užmokėjimo.

ATNEŠKIT mums Jųsų bilas už taksus. Sutaupinkite laiką ir važinėjimo iškaščius. Pas mus nereiks laukti.

Musų Bankas priims mokesčius už taksus nuo 10 d. kovo iki 30 d. balandžio, nuo 9 val. išryto iki 9 val. vakare.

Musų kapitalas

$5,500,000.00

Valdininkai

R. J. SCHLESINGER, Prezidentas
WM. J. RATHJE, Vice-Prezidentas
H. C. LAYCOCK, Vice-Prezid. ir Kasierius
JOHN A. NYLIN, Kasieriaus padėjėjas
LEON DRWENSKI, Kasieriaus padėjėjas
E. NYLIN, Sekretorius ir Trusto valdinin.

PEOPLES STOCK YARDS

State Bank

47-th St., and Ashland Avenue

Petras Steponaitis

Nauja Lietuviška

KRAUTUVE

1747 South Halsted Street

Antras namas nuo 18 galvės.

Lietuviai atsilankykite į mano Krautuvę, o busite užganedinti.

Aš Petros Steponaitis atidariau naują Lietuvišką Krautuvę. Užlaikau Naujausios mados vyrų ir moterų ševerykus. Teipgi užlaikau vyriškus Siutus naujausios mados, marškinius, skrybėlės ir t. t. **Malonėkite atsilankyti visi mano pažįstami ir nepažįstami,** o užtikrinu, jog busite geriausiai užganėdinti. Priskiriu pagal žmogaus visokias drapanas kokias tiktai reikalausite, nes esu prisipratinęs prie to darbo, esu dirbęs pas L. Klein ilgą laiką tai esu gerai prisipratinęs priskirti visokias drapanas kuogražiausiai.

Todel širdingai užkviečiu visus kuonoskaitlingiausiai atsilankyti į mano naują krautuvę.

NAUJIENOS

The Lithuanian Daily News

Published daily, except Sunday, by Lithuanian News Publishing Company, Inc. Address, Naujienos, 1840 S. Halsted St., Chicago, Ill. Telephone, Canal 1506

Terms of subscription: In Chicago, by carrier, per week 12 cents; by mail, one year $6.00. Outside Chicago, by mail, one year, $5.00;

Entered as Second-Class Matter March 7, 1914, at the Postoffice at Chicago, Ill., under the Act of March 3, 1879.

NAUJIENOS

Pirmas Lietuvių Dienraštis Amerikoje

Eina iš Chicagos kasdien. išskiriant Nedėlienius.

Leidžia Naujienų Bendrovė.

Prenumeratos kaina:

Chicagoje—per išnešiotojus 12 centų savaitėje. Pačtu siunčiant, Chicagoje metams $6.00, pusei metų $350.

Kitur, ne Chicagoje, metams ..	$5.00
Pusei metų	$3.00
Trims mėnesiams	$1.75
Dviem mėnesiam	$1.25
Europoje, metams	$7.00

Pavienių dienraščio numerių kaina 2c.

Adresas: Naujienos, 1840 S. Halsted St., Chicago, Ill. Telefonas, Canal 1506.

101

Visus "Naujienų" skaitytojus, platintojus ir rėmėjus sveikiname su Velykų šventėmis.

Redakcija ir Administracija.

Redakcijos Straipsniai

KARĖ IR FINANSAI.

Indomų dalyką galima pastebėti dabartinėje karėje.

Karė kaštuoja baisiai daug pinigų. Spėjama, kad visos dalyvaujančios joje valstybės kasdien išleidžia apie 50 milionų dolerių.

Kad taip bus, tatai buvo apmatoma išanksto. Todel daugelis pačioje karės pradžioje i.reiškė nuomonę, jogei Europa neilgai tepajiegs kariauti, nes greitai išsisems jos pinigų šaltiniai.

Pasirodo, tatai yra netiesa. Karė įstojo jau į 9 mėnesį, o Europos valstybėse da nematyt finansinio "pailsimo."

Buvo tikėtasi, kad pirmutinė neištesės Vokietija, ir anglų valdžia gyrėsi, kad ji galėsianti šaudyti į "teutonus" sidabrinėmis kulkomis, kuomet jie nebeturėsią kuo jau nė švino nusipirkti. Bet išėjo visai ne taip. Naujoji Vokietijos paskola, išnešanti da ir ketvirtadalį miliardų dolerių, kaip girdėt, yra padengta su kaupu.

Anglijai su Francijai tečiaus taip-pat netruksta pinigų. Paskutinę Francijos karės paskolą bankieriai padengė į keletą dienų.

Reiškia, del pinigiškų kliučių da ilgą laiką nereikės sustoti.

Bet iš kur tų pinigų tokia daugybė randasi?

Naujų aukso šaltinių neatrasta. Verčiamosi tais pačiais pinigais, kuriuos turėjo žmonės prieš karę.

Tik dabar įvyko ve kokia atmaina: taikos laiku pinigai buvo vartojami visokiuose bizniuose, o dabar bizniai apsistojo. Taip tie pinigai, kurie tapo išmesti iš pramonijos ir pirklybos, plaukia dabar į kariaujančių valdžių rankas.

Taikos biznio vietą užėmė karės biznis. Tie kapitalai, kurie pirma traukė pelną savo valdytojams iš tukstančių visokių dirbtuvių, fabrikų, ir kasyklų, dabar eina per valdžių rankas į ginklų dirbtuves, į kareivių rubų ir maisto pristatytojų kišenes ir tt. Pelną jie visviena neša savo ponams, tai jiems daugiau nieko ir nereikia. Biznis!

Pinigų karei delto ir netruksta, kad ji yra biznis, ir dagi pelningesnis už kitus biznius.

JIEMS SEKASI.

Gerai ant svieto gyventi klerikalams.

Štai, imkime kad ir dabartinį karės aukų šelpimo klausimą.

Klerikalai, kaip žinome, tame klausime pasielgė kaip aršiausi partizanai. Jie įsisteigė savo fondą, renka į jį pinigus, panaudodami visas kunigų galėje esančias įmonės, ir sinčia juos Lietuvon į tokiąpat, kunigų ir jų prietelių kontroliuojamą, įstaigą.

Karės aukos apverčiama tam, kad sustiprinus savo partiją ir savo intekmę į žmonių minias. Ir su bažnyčios ir tikėjimo įrankių pagelba klerikalai atsieks tame nemenkų rezultatų.

Bet klerikalų pasisekimu rupinasi ne tiktai jie patįs. Juos remia da ir tokie žmonės, kurie prieš svieto akis lošia klerikalų priešų rolę.

"Lietuvos Gelbėjimo Fondas," kurį valdo tautininkų partija, jau suteikė klerikališkai "Lietuvių Draugijai" (Lietuvoje) du tukstančiu rublių. Dabar-gi tas fondas rengiasi pasiųsti jai da tiek-pat.

Jeigu tautininkų "Gelbėjimo" fondas ištiesų nutars taip padaryti, kaip sumanyta kaikurių jo komiteto narių, tai Lietuvos klerikalai turės iš priešingos klerikalams amerikiečių visuomenės jau 4,000 rublių. O vėliau gal ir daugiau.

Na, ar bloga klerikalams?

Lietuvoje jie puikiai sutinka su valdžia ir jiems nesunku išgauti iš jos visokių pašalpų; Amerikoje po klerikalų egida stovi skaitlingos žmonių minios, da neišmokusios atskirti Dievo prisakymų nuo kunigų prisakymų. Ir jie ištikimai remia vieni antrus.

Klerikalų "Tautos Fondas" siunčia pinigus klerikališkai "Lietuvių Draugijai" ir tik jai vienai — daugiau niekam. Bet tautininkų "Gelbėjimo" fondas skaito savo pareiga dalį savo pinigų taip-pat atiduoti tai draugijai, — nors jo aukautojai visai nenorėjo Amerikoje susidėti su klerikalais.

Klerikalai kiek įmanydami stiprina savo pozicijas dabartiniu baisaus pasaulio krizio laiku. Bet kadangi juos remia ir valdžia ir net laisvamanių vardą nešiojantįs tautininkai, tai nebus nieko nuostabaus, jeigu po šios karės visa Lietuva atsidurs po klerikalų jungu.

APŽVALGA

Šiuos karės laiku Europos buržuazija labai daug kalba apie pasišventimą savo tėvynei. Bet kaip ji pati pasišvenčia? "Rankpelnis" rašo apie tai, kokius milžiniškus pelnus daro Anglijos ir Francijos anglių biznieriai, naudodamiesi karės laiku.

Francija—sako jis — kas metai suvartoja 60 milionų tonų anglių. Tuo tarpu ji pati jų iškasa tik 40 mil. tonų. Truksta 20 milionų, ir juos gaudavo ji prieš karą iš Britanijos (10 mil), Vokietijos (6 mil.) ir Belgijos (4 mil). Karui prasidėjus ir užėmus vokiečiams šiaurės Prancuzija, kurioje yra didžiausios jos kasyklos, ji gali iškasti tik 10 milionų tonų. Iš Vokietijos ir Belgijos, žinoma, nieko nebegali gauti. Lieka viena Anglija.

Anglijos kasyklų ir garlaivių savininkai tuo pasinaudojo. Štai kaip pakėlė jie kainas nuo rugsėjo 21 d. iki gruodžio 7.:

	Rugs. 21 d.	gruodžio 7 d.	pabrango
Tonas kaštavo	21 šil.	27	6
Pervežimas	6 šil.	14	8
Išviso	27 šil.	41 šil.	14 šil.

Bet ir francuzų anglių pirkliai nenori atsilikti nuo anglų. Jie irgi pakėlė anglių kainas, ir dabar gauna nuo kiekvieno tono nemažiau, kaip 18 šil 2 p. *gryno pelno.* O tuo tarpu darbininkų, kariaujančių už "tėvynę," šeimynos kenčia šaltį, negalėdamos tų anglių įpirkti.

o o o o

Krikščioniškos mielaširdystės pavyzdys.

"New Yorker Volkzeitung" pasakoja tokį atsitikimą:

North Plainfield, N. J., vienas darbininkas buvo nuteistas 30 dienų į kalėjimą. Jisai yra farmos darbininkas ir ilgoką laiką buvo netekęs darbo. Jisai neturėjo kuo įsigyti žemės produktų, kuriuos jisai savo rankomis pagamino, todel turėjo badauti ir maitinties trupiniais, kurie nukrisdavo nuo turtuolių stalo.

Pereitos subatos vakare jisai ėjo keliu ir staigu pamatė kiškį, tupintį ant kelio. Darbininkas, tikintis į Dievą žmogus, negalėjo manyti kitaip, kaip kad Ponas Dievas, prie kurio jisai taip dažnai meldėsi, išklausė jo ir tyčia atsiuntė jam prieš nedėlios dieną kepsnį... Neturėdamas kitokio ginklo, jisai paėmė akmenį, metė juo į kiškį ir Dievas davė taip, kad kiškis krito negyvas.

Bet pirma negu suspėjo darbininkas padėkavoti Dievui už gerą laimikį, jį suėmė policija ir nugabėno į teismą. Teisėjas nubaudė "prasikaltėlį" $22.30, o kadangi darbininkas pinigų neturėjo, tai mėnesiu kalėjimo.

Kristus mokino: "Mylėk artimą savo kaip pats save," o šių dienų krikščionįs sako: "Mirk badu, jeigu neturi kuo nusipirkti maisto!"

o o o o

"Kova" praneša, kad nuo 2 d. gegužės prasidės "Raudonoji Savaitė." Per visą gegužės mėnesį "Kovos" prenumerata bus tik $1.00.

o o o o

"The American Socialist rašo:

Thompson. Swetzer ir Stedman (kandidatai į Chicago mayorus "N." Red.) buvo pakviesti ateiti prieš Politiškos Lygybės lygą ir atsakyti į eilę klausimų. Tie klausimai palietė gyviausius dienos reikalus.

Stedman atėjo ir atsakė Kiti du ne.

Laikraštis prie to pastebi.

Tų kandidatų pasielgimas turėtų iššaukti kiekvieno balsuotojo pasipiktinimą. Miestas rengiasi išrinkti savo valdžios galvą. Du vyru siulo savo kandidaturas ir nesutinka paaiškinti savo nuomonę apie svarbius dalykus. Pilietis, kuris nori žinoti, ką darys mayoras po to, kai bus išrinktas, nerems nė vieno įjudviejų.

Balsuotojai privalo remti tokį kandidatą, kuris nesibijo viešo ekzameno. O toks yra, kaip šis atsitikimas rodo, — *Seymour Stedman.*

* * * *

John D. Rockefeller, Jr., paaukavo $100,000 Colorados maineriams.

"The Milwaukee Leader" rašo apie tai:

Tai yra galutinas įžeidimas. Darbininkai, kurių rankos sutvėrė milionus dolerių pelno, buvo šaudomi, mušami, badu marinami; jų namai, kokie jie nebutų buvę, buvo sunaikinti, ir jie gavo iškentėti visokių persekiojimų. Tatai jau buvo užtektinai bloga.

Bet visa tai buvo dalis kovos. Kuomet tie dalykai dėjosi, buvo aišku, kad pasipriešinimo dvasia priespaudai nebuvo išnykus.

Bet dabar, kreipdamiesi prie savo nelaimių kaltininko su prašymu ir priimdami iš jo išmaldą, darbininkai parodė, kad jie nebeturi drąsos kovoti su savo išnodotoju. Jie nusižemino prieš jį.

Skaitytoju Balsai

APIE TAUTOS TARYBĄ

Matydamas, kad "Naujienos" duoda progą ir darbininkams išreikšti savo nuomonę apie Tautos Ttrybą, tai pridėsiu ir aš keletą žodžių.

Kiek mes galėjome patėmyti, klerikalai pereitais metais apdavanojo visuomenę įvairiausios rųšies išradimais, visai nepaisydami ar tie jų "išradymai" yra jai — visuomenei reikalingi.

Pirmiausia jie suorganizavo vyčių vaiską, vėliaus įsteigė federeišių fondą su "lietuvių dieną;" neužsiganėdindamos tuo, keturios ypatos iš jų "lagerio" pagimdė Tautos Tarybą. Ir visi tie išradimai palieka jų pilnoj globoj. Pas juos nėra vietos visam tam, kas tik kiek yra jiems priešinga. Todel ir mes, pažangioji darbininkų klesos dalis, negalime nieko gero tikėties iš tos Tautos Tarybos, kol ji rasis klerikalų rankose. Taigi ir nėra ko mum indomauti apie tuos klerikalų naujus išradimus, nes nieko jų mintyse ir nesama apart noro, vadovauti ir rėdyti darbininkų reikalus savo naudai. O kas tokiems jų sumanytiems bizniams yra priešingas, tą jie apšaukia bedieviu.

Apie vienybę negalima ne svajoti. Klerikalų užduotis yra vienybę ardyt, naudingus darbininkams sumanymus boikotuoti. Ir jeigu mes darbininkai nesusiprasime ir nepradėsime patįs savus reikalus tvarkyti ir jais rupinties, kad pagerinus savo buvį, tai toki klerikališka Tautos Taryba nepasirupins jau tikrai. Nėra reikalo daug ką aiškinti juodosios pusės politiką, nes mes tai gerai žinome iš Lietuvos praeities, kur kunigija savo intekme ir su caro pagelba jau taip sutvarkė musų vadinamą tėvynę, kad net gyventi joje nebegalima.

Bet kunigai ir tuo neužsiganėdina, jie ir čia Suvienytose Valstijose stato visokius spąstus, kad tik iš naudoti tą darbininką žmogų. Jau nebepasikakina išnaudojimu kvailių žmonelių tikėjimo vardu, tai pradėjo tą patį biznį varyti "tautos" vardu. Jie rėkia dabar ir šaukia "remkite musų tarybas ir fondus!" Ir nevieno nesusipratusio lietuvio kruvinai uždirbti centai dings veltui.

A. Booben.

APIE TAUTOS TARYBĄ.

Pirmiausia pasakysių, kad pas mus Rockforde yra draugijų taryba, susidedanti iš susivienijusių įvairių draugijų (viso apie 12).

Susirinkimus laiko kas mėnuo; tokiu budu (? Red) išvengiama konkurencija.

Štai nesenai atsibuvo visų kalbamų draugių bendrai parengtos prakalbos naudai nukentėjusių nuo karės. Bet prie jų neprisidėjo draugijos dalyvavusios chicaginiame seime, nes mat pelnas nuo minėtų prakalbų ketinta pasiųsti į Lietuvos Šelpimo Fondą. Panašiai, kaip su rockfordiečių minėtomis prakalbomis atsitiko ir su New York'o seimu — ir tenai mažuma atsiskirė nuo didžiumos.

Ką tas visa mums rodo? O gi tą, kad imties tvėrimų tautos tarybų, reiškia griebties pusto (tuščio) darbo. Iš to viso, ką pasakėme augkščiau, galima numanyti, kad kaip tik didžiuma nebus po klerikalų (arba tautininkų! Red) pusei, tai jie tuoj atsisakys veikt ir tvers naują kokią draugiją, taip lygiai kaip fondus.

Jeigu kas mano, kad taryboj gali susitaikyti žmonės įvairių srovių, tai tegu toksai žmogus paima ir sutalpina įvieną indą ir žariją ir vandenio. Lygiai taip pat nesutaikomi pirmeiviai su atžagareiviais.

Įsivaizdinkime sau, kad tautos taryba pradės svarstyt reikalus. Na apie ką-gi ten bus kalbama? Mes pirmeiviai ir socialistai stengsimės ir rupinsimės pagerinimu žmonių buvio, mes norėsime kad kiekvieno darbo žmogaus gyvenimas butų aprupintas (del to, kad mes patįs esam darbo žmonės). Na o atžagareiviai, nors jie taipgi yra darbo žmonės (išskyrus kelius "pavadyrius") — kokios-gi jie įnešimus duos? Ir dievai žino, kokiu tikslu sumanyta ši tautos taryba, nes da niekieno nebuvo aiškiai pasakyta, ką toji taryba veiks. Tik vis garsinta, kad "daug gero," bet kokio to "gero" duos, tai ir nesuvaikysi.

Taigi aš iškalno su tokiais užmanymais nesutinku. Tokiai tarybai susirinkus, tiesa butų išrukyta nemažai tabako, bet mes "cigarmekeriai" nesitikime iš to sulaukti pakėlimo mokesties ir sutrumpinimo darbo laiko.

Atpenč, mum dar prisieitų tik "overtaimą" dirbti.

J. W. Raškevičius.

NUO REDAKCIJOS.

Gerbiamų skaitytojų, kurie da nori išreikšti savo nuomones apie Tautos Tarybą, prašome pasiskubinti prisiųsti savo straipnius. *Ateinančią savaitę diskusijos bus užbaigtos.* Sekamos subatos numeryje Redakcija padarys diskusijų apžvalgą ir išdėstys savo pažiurą į Tautos Tarybos klausimą.

REDAKCIJOS ATSAKYMAI.

Vyčių generolui. Sudėstyta visai neblogai; bet kokio tikslo mes atsiektume, talpindami tokį pajuokimą? Verčiau netalpinsime.

S. S—ui. Rašykite, meldžiami, kiek aiškiau, nes baisiai sunku įskaityti Jųsų raštas.

Bedievei. Rašykite juodu rašalu.

Mokslas ir Dora

Šiame laike tuli musų taip vadinamieji veikėjai balsiai prabilo apie reikalą grynai kulturiško darbo vietoj politikos. Nurodoma, kad nuolatinis apkalbėjimas kapitalistų, kaipo darbininkų skriaudėjų, kunigų —kaipo mulkintojų ir pinigų žvejotojų, gimdąs anarchistus, ištvirkėlius, juodrankius ir kitus prasižengėlius. Kviečiama nepripildyt laikraščių ir prakalbų vien politišku turiniu, o užsiimt tikrai moksliškais ir kulturiškais dalykais, pradėt musų liaudį mokinti nuo A.B.C, nes jos tamsumas ir tuo pačiu laiku įkaitinimas politiškais kurstymais gimdąs vis daugiau prasižengėlių.

Iš vienos pusės, reikia pasakyt, kad mokyti žmonės daugelį dalykų supranta kitaip, negu tamsųs žmoneliai. Daleiskime, lytiškos hygijienos ir gimdymo paslaptybių atviras mokinimas mokytiems žmonėms išrodo doru dalyku. Kunigai ir žmonės su tradicijoms smegenyse tuoj imtų meluot, jog mokslas visai į nedorėlius išverstų musų tautą, jei ji įvestų mokyklose ir laikraščiuose atvirą tų dalykų išguldinėjimą. Yra ir daugiau panašių dalykų, kuriuos mokyti žmonės pripažins dorais, nors jie skaitomi daugelio arba tulų klesų nedorais. Taipgi nereikia užmiršti, kad prieš mokslo "nedorybes" kovotojų bus didelis skaitlius, ypač dvasiškija.

Bet lai jau mokytų žmonių nuspręstoji dora buna gera, lai jie supranta visus nedorus dalykus. Čia tuoj atsiranda klausimas: Ar daugiau kulturiški, geriau sakant, ar daugiau mokslo pasiekusieji žmonės niekad neprasižengs prieš savo suprastąją dorą? Praktika balsiai atsako, jog ir mokyti žmonės prasižengia. Pradėkime nuo menkniekių. Daktarai žino, jog rukyti nesveika, jok girtuokliauti ir nesveika ir nedora. O ar mažai yra daktarų, kurie ruko daugiau už tamsuolius ir geria daugiau už kurpius? Advokatai žino etiką, žino įstatymus, o ar daug rasite jų tarpe, kurie nebandytų padaryti suktybes, teismo papirkimus, falsifikacijas? Ar mažai advokatų papuola už merginų suvedžiojimą, melagingas prisiekas, suokalbius ir kitką? Sukčių, žmogžudžių, paleistuvių ir kitokių prasižengėlių atrasite ir pas daktarus, ir pas advokatus, ir pas inžinierius, ir pas visokių profesijų žmones. Geriausį pavyzdį duoda musų kunigai. Juk didžiuma jų yra baigę nors 4 gimnazijos klesas. Vadinasi, netik skaityt ir rašyt išmoko, bet žino aritmetiką, geografiją, susipažinę biskį su tulom kalbom, literatura ir tikėjimu. Tikėjimo mokslu, kurį jie vadina doros pamatu, jie net persisunkia seminarijose ir turėtų but dorais. Bet kaip atsimenate, "tikėjimo daktaras", kaip jie vadina, kunigas Jodišius (miręs keli metai atgal) išžagino 9-nių metų mergaitę, kiti kunigai išbėga su parapijos turtu, treti negražiai pasielgia su savo gaspadinėmis, ketvirti neturi jokio gailesčio del biednų žmonių, suka, vagia, mušasi parapijų susirinkimuose ir t.t. ir t.t. Ant jaučio odos nesutilptų visi nedori musų dvasiškų tėvų darbeliai. Imkite ir svetimtaučių kunigus. Macochas kirviu užmuša brolį, Šmidtas pjuklu supjausto gaspadinę,

Richesonas duoda nuodų savo numylėtinei, ir tukstančiai kitų kriminališkumų. Juk niekas tiek nesimokina apie nesvetimoteriavimą, nevogimą, neužmušimą, kaip kunigai, bet jų tarpe prasižengėlių daugiau, negu kitose profesijose.

Netik pas lietuvius pradeda atsirasti vis didesnis skaičius įvairių prasižengėlių, o ir pas kitas tautas. Mokslas ir kultura kjla, o prasižengimai dauginasi. Musų tautininkai, kurie ragina mesti politiką šalin ir užsiimt musų liaudies mokinimu nuo A,B.C, turėtų manyt, jog mokslas daro žmones nedorais ir kovot prieš jį. Laimė, kad jie turi kitokį persitikrinimą, nors jo pamato nežino. Mat, praktika parodo jiems, kad tarp tamsių žmonių prasižengimas labai skaitlingas. Mat ir pati neapšviestoji minia kur kas skaitlingesnė.

Nėra nieko labiau pagirtino už pasišventimą šviesti minią, nes mokslas yra praktikoj naudingus, dvasiškai gi užganėdinantis. Bet prasižengimų šaknų reikia jieškoti ne moksle ir nemoksle, bet *APLINKYBĖSE*, kurios verčia arba pakursto žmogų prasižengti. Netoli visų prasižengimų priežastis guli politiškai ekonomiškame klausime. Kapitalistiška tvarka vienus tėvus padaro perdaug biednais, kitus perdaug turtingais. Vieni neturi laiko vaikų auklėt del pinigų stokos, kiti del jieškojimo vietų, kur juos praleist. Be to, patįs tėvai nėra prirengti vaikų auklėjimui. Čia ir yra viena šaknis, kuri atneša į pasaulę blogai išauklėtus žmones. Bet ir išauklėjimas neina ant nieko, kada vieni del perdidelio turto ir išlepimo nebežino, ką daryt, ir leidžiasi ant prasižengimų, kiti skurdo, bado ir kitų negerovių kankinami neretai griebiasi už bile ko, kad tik gyvenimą nors biskį pasaldinus, nors beveik visada apsirinka. Tik politikos keliu yra galima prašalinti tas priežastis, kurios vienus laiko perdaug turtingais, ir jų turtas erzina ir gundo kitus, kitus gi laiko amžiname varge ir verčia griebties bile ko gyvasties gelbėjimui arba gyvenimo pasaldinimui.

Aiškus politikos žinojimas perkeis tas aplinkybes ir tuomet tik išnyks visokie juodrankiai, sukčiai, paleistuviai ir kiti prasižengėliai. Tuomet neprasižengs ir mažiau ir daugiau mokyti žmonės. Taigi vietoj mažiau reikia duot *da daugiau* politiško supratimo musų publikai, daugiau politiškų straipsnių ir prakalbų, Politiško veikimo stabdymas butų da ilgesnis užtęsimas šitos tvarkos gyvavimo su visais jos kriminališkumais ir visokių kirminalistų skatliaus dauginimusi.

A. Baisus.

Laiškas iš Lietuvos

Laiškas rašytas 10 d. vasario Ignui Dumblauskui į Chicago, Ill., jo tėvų iš kaimo Užubalių, Alytaus valsčiaus, Suvalkų gb.

Laišką jųsų, rašytą 28 d. lapkričio 1914 m. priėmėm 2 d. vasario. Labai mes nudžiugom, gavę nuo jųsų laiškelį, kurį mes jau senai laukėm. Ir mes nežinom, kur tie laiškai ir buna, kad per taip ilgą laiką neateina.

Pas mus naujienos tokios:

Jau karės mušiai nuo musų atsitraukė į Prusus. Nors dar šuvius ir dabar girdime, bet jau tokios baimės, kaip pirmiaus nebeturime. Dabar pruseliai labai gula ant Varšavos. Bet gal jiems nelabai pavyks Varšavą paimti. Jiems ant Varšavos begulant tai iš jųjų lavonų volai suverčiama. Jie mano, kad jeigu jie įsigavo Čenstakavon, Lodziun, Kališiun, tai jie taip įsigaus ir Varšavon, bet čionais jiems taip nepavyks.

O musų vargai ir nelaimės tai vis tie patįs. Dar stoikos neužsibaigė. Dabar važiuojame ant stoikos net į Prusus. Jau važinėjau ir aš Prusuose. Važiavom į Suvalkus, o iš Suvalkų buvom nuvažiavę Prusijon, gal apie kokią 12 mylių, nes buvome nuvažiavę dar apie 15 varstų da už Goldapės. Ten aš išbuvau visą savaitę. Ten Naujus Metus švenčiau. Ten bevažiuodamas prisižiurėjau, kas ten darosi. Pruselio pulkųs murai apdaužyti, be langų, be durių, ir be stogų, o yra ir visai sugriautų. Tiek kelio bevažiuojant ir niekur neteko pamatyti žmogaus, visur lyg pustynės atrodo. Ir Goldapės miesto buta puikaus, o dabar išgriauta, išdeginta ir viskas sunaikinta. Dabar jau ir antrą kartą reikėjo važiuoti, ale mes iš kolionijos užsimokėjom 10 rublių ir nevažiavom, nes bevažiuojant labai nuvargsti, o nieko negauni. Tik nekurie gauna kokius 3 rublius. Aš ir tik 3 rublius gavau už visą savaitę. Labai suvargino mus su tom stoikom ir kitais dalykais, kad jau žmogui rodos verčiau mirti, ne ką tokiuose varguose, rupesčiuose ir baimėje gyvent. Tiems, kurių triobas visiškai sudegino, nereikia ant stoikos važiuot, ir jie gauna pašalpą iš valdžios ir iš visokių draugijų, jie gauna pašalpą ir nuo amerikiečių. O mums, nežiurint kad daugeliui viską sunaikino, ir kareiviai daug pašaro sušėrė, ir jau septintas mėnuo kaip važinėjam ant stoikų ir telegrafų stulpų daboti, tai nė jokios pašalpos niekas neduoda ir mumis niekas nesirupina. Buvo ir musų kaimas nuostolių sąrašą valdžiai padavęs, bet valdžia jo nepriėmė, atmetė.

Pas mus, kaip karė prasidėjo, tai buvo laikinai panaikinę svaiginančiu gėralus. Ale kaip vokiečiai rusus sumušė, tai tuomet Alytuj pradėjo monopolį naikint ir kaip ėmė bonkas su degtine daužyti, tai per miestelį į Nemuną degtinės upelis bėgo, ir dabar jau nebegalima butų nė vaistams jos gauti.

Suvalkų gubernijoj naujokai dar neimti. Kaip girdėti, iš kitų gubernijų tai jau išėmė. Bet gal ims ir pas mus, nes po naujų metų buvo pavierka. O kurie paimti į karę iš musų kaimo tai dar visi gyvi. Tik Ig. Aleknavičius iš Likiškėlio yra užmuštas. O. S. Janulevičiukas iš Alytaus buvo sužeistas, tai dabar paleido namo ant šešių mėnesių.

Dabar pas mus po kaimus kas savaitė važinėją daktaras ir prižiuri ,kad butų švaru stubose ir apie triobas. O jeigu užtiktų kur nešvarumą, tai labai baudžia: reikia ar trįs tukstančiai rublių mokėti, ar 3 mėnesiai kalėjime sėdėti, ale kaip sulauksim pavasario ir vasaros, tai ir taip nežinia, ar išliksim gyvi—turbut pakils ligos ir maras, nes žmonių lavonų ir arklių tai palaidota pilni laukai.

KAM JAM DUOTA?

Jis: — Vienas asilas pasakoja, kad kalba žmogui duota, kad jis galėtų išreikšti savo mintį.

Ji: — Taip, bet delko gi ji yra tau duota?

DETROIT, Mich., Bal. 2. — Kaltinamieji pardavinėjime merginų į paleistuvystės namus prisipažino prie kaltės ir tapo sunkiai nubausti.

Telefonas Canal 3737

AKUŠERKA

MRS. A. VIDIKAS

Baigusi Akušerijos Kolegiją; ilgai praktikavusi Pennsylvanijos Hospitalėse ir Philadelphijoj. Pasekmingai patarnauju prie gimdymo. Uždyką duodu rodą visokiose ligose moterims ir merginoms. Kalbu lietuviškai, angliškai, rusiškai, lenkiškai ir slavokiškai.

1838 S. HALSTED ST., Chicago.
(Šalia "Naujienų" Redakcijos)

"Kova" Savaitinis Laikrastis

Geriausis darbo žmonių draugas ir užtarėjas. Per dešimts metų savo gyvavimo ir sunkios kovos su darbininkų priešais dar neišžengė iš tikrojo kelio, kuris veda darbininkus prie gerovės.

"Kovos" kaina metams $2.00

Ta pati kaina ir užrubežiuose. Pažiurėjimui vieną numerį prisiunčiame DYKAI. Rašydami laiškus, adresuokite sekančiai:

"Kova, 229 N. 6-th St. Philadelphia, Pa.

MES DUODAME
National Mileage Tikietus

su kiekvienu pirkimu. Tai yra didžiausias prentijų pasiulijimas, kokis kada buvo. Tie tikietai geri visur ant geležinkelių, gatvekarių ar garlaivių. Mes išduodame National Mileage tikietus su pirkiniais vertės 5c ir augščiau. Už kiekvieną dolerį praleistą musų krautuvėje Tamsta gauni dykai vieną mylią kelionės.

MUSŲ SIUTAI

Mes turime didžiausią ir geriausią pasirinkimą pavasarinių siutų, naujausios mados ir geriausios materijos, už labai nužemintą kainą, nuo $12. 00 iki $25.00. Mes taipgi siuvame puikiausius siutus ant užsakymo.

KELNES

Mes užlaikome didelį pasirinkimą įvairių-įvairiausių kelnių nuo $1 ir augštyn.

VISI VĖLIAUSIOS MADOS.
Marškiniai ir Kakla-drabužiai

Pamatyk musų visą eilę skrybėlių ir kepurių del vyrų

Taipgi valome, dažome, taisome ir prosijame vyriškus ir moteriškus drabužius. Kviečiame visus atsilankyti ir persitikrinti musų darbu.

J. F. FREEDE

146 Broadway, Tel. Melrose Park 793, MELROSE PARK. ILL.

DIDELIS BARGENAS

Parsiduoda šitie namai ant labai lengvų išmokėjimų: 3545 Emerald Ave., $1250; 3512 Wallace Ave., $1650; 3527 Union Ave., $2500. Del platesnių žinių kreipkitės pas.

A. VISBARAS
3112 S. Halsted St., Chicago, Ill.
Tel. Yds 3159.

Telephone Yards 5834

Dr. P. G. WIEGNER
GYDYTOJAS
3337 So. Morgan St. Chicago, Ill
Kalbama Lietuviškai

DIDŽIAUSIS PAVASARINIS ATIDARIMAS ISTORIJOJE

Mes supirkome geriausią ir naujausią tavorą del pavasario ir vasaros. Musų kainos yra žemiausios.

KODEL?— Todel, kad mes esame išdirbėjai. Mes sučėdijame jums mažiausiai 25% ant visų musų prekių. Musų siutai dirbti unijos kriaučių ir unijos dirbtuvių. Siutai ant užsakymų musų speciališkumas. Musų prekės pirktos tiesiai iš išdirbėjų. Visi kiti perka savo prekes nuo perpirkėjų. Jųs galite suprasti, kad perkant iš kelintų rankų, jųs turite mokėti mažiausia 35c daugiau. Musų perpirkjai uždeda mums net iki 15 šimtų ritinių tavoro, po 50 yardų kiekvienam, kas atsieina apie keliatą tukstančių dolerių. Kuomet jųs perkate nuo musų, jųs sučėdijate ne mažai pinigų.

Mes taipgi turime didžiausią pasirinkimą vyrų maž-drabužių, kepurių, ir skrybėlių ir visą eilę vyrų ir vaikų čeverykų.

Atėik ir pamėgink. Jųs atrasite, kad viskas ką mes garsiname, yra tiesa.

Tėmyk didelę elektrikinę iškabą.

Lietuvis
JUOZAP. J. DAILYDIS
Vedėjas Krautuvės.
Visuomet dums malonial patarnaus

1853-1855
Blue Island av.
Tarp 18 ir 19 Gat.
Chicago, Ill.
Telephone Canal 1198

Halsted Furniture Co.

1936-1938 S. Halsted St. tarpe 19-tos ir 20-tos gatvių.

Didžiausia Lietuviška KRAUTUVE CHICAGOJ.

Musų kainos yra žemesnės, negu kitų krautuvių.

Mes parduodame:
PEČIUS IR NAMINIUS RAKANDUS UŽ "CASH" IR ANT LENGVŲ IŠMOKĖJIMŲ.
Temyk šitą krautuvę.

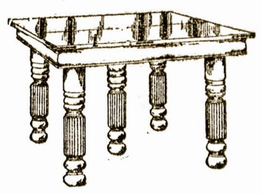

Šitas ažuolinis valgamojo kambario stalas, su didelėmis išlengtomis kojomis ir su 3 extra lentomis. Visuomet parsiduodavo už $10.00, musų kaina. **$6.65**

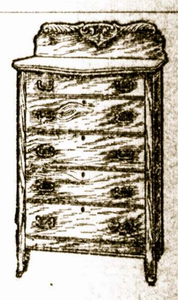

Šita ažuolinė komoda, su 5 dideliais stalčiais, tvirta ir graži. Šiame išpardavime **$3.49**

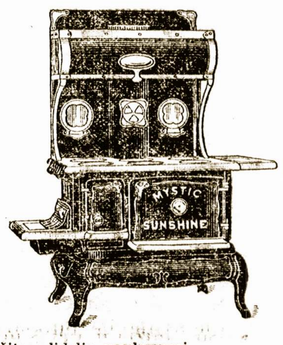

Šitas didelis verdamasai pečius su augštų gobturų, labai geras del kepimo, gražiai nikeliuotas ir gvarantuotas ant 20 metų. Šiame išpardavime tik **$29.95**

Šita sulenkiama bogė su guminiais ratukais, greitai sulenkiama, tvirta ir paranki, Šiame išpardavime tik **$3.95**

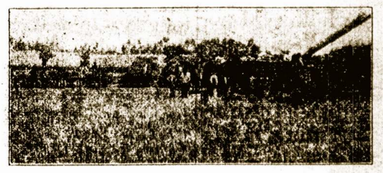

Tikras Bargenas

80 akrų nevisai išdirbtos žemės, labai mažai reikia, kad išdirbus likusią; nauja, 4-rių kambarių trioba, lietuvių kolonijoj, netoli geležkelių ir didelio miesto. Žemė lygi, ir nuvalyti bus lengva. Žemė yra molinė; kaina ir išmokėjimai labai lengvi. Del platesnių žinių kreipkitės ypatiškai arba laišku.

JOHN WAISVILLA
GREMMER LAND COMPANY
1286 Milwaukee Ave. Įėjimas nuo Paulina gatvės. Chicago, Ill.

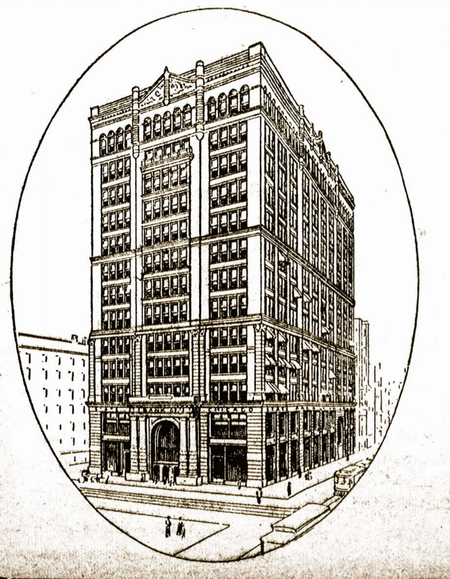

Atneškite Savo Taksų Bilas pas Mus

LIETUVIAI, KURIE TURI PASIDĖJĘ PINIGŲ VALSTYBINIAME CHICAGOS BANKĖ—STATE BANK OF CHICAGO—LABAI LENGVAI GALI IŠVENGTI NEPARANKUMŲ IR SUGAIŠTIES BĖSTOVINT COUNTY COLLECTORIAUS OFISE, KAD UŽSIMOKĖJUS SAVO TAKSAS.

ATEIKITE MUSŲ BANKAN, MES PADĖSIME

MOKAME 3% METAMS UŽ PADĖTUS PINIGUS. ŽMONIŲ PASIDĖTI ČIA PINIGAI GVARANTUOJAMI.

Kapitalas ir Rezervas Daugiaus Kaip
$4,500,000.00

Kalbame lietuviškai.

Bankas atdaras: nuo 9 ryto iki 3 popiet.

STATE BANK OF CHICAGO
VIDURMIESTYJ.
KAMPAS LA SALLE & WASHINGTON STS.

Apie Sveikatos užlaikymą

A. J. Karalius

Lekcija III

Bakterijos

Senovėje žmonės manė, kad ant žemės randasi tik tie gyvunai ir augalai, kuriuos neapginkluotomis akimis galima matyti. Apie ligų atsiradimą žmonės taip-gi turėjo keistą supratimą. Vėliaus, taip vadinamos civilizacijos gadynėj, tapo išrastas mikroskopas arba padidinantis stiklas, kuris žmonijai parodė, jog musų akįs mato tiktai mažą dalelę gyvijos ir jog yra nesuskaitoma daugybė sutvėrimėlių, kuriuos tiktai mikroskopas mums gali parodyti. Tatai iš pamatų permainė senovės sanprotavimus apie stebuklingą ligų atsiradimą. Mikroskopas taipgi parodė, kad gyvulių ir augalų kunai susideda iš mažutėlių dalelių, *cėlėmis* (narveliais) vadinamų. Mikroskopas parodė įvairių cėlių funkcijas (veikimą), ir dabar ligų gydymas jau priėmė visai kitokį, butent, mokslinį pobudį. Apie cėles pakalbėsime vėliaus. Šioj lekcijoj apsirubežiuosime bakterijomis — tiktai apie jas kalbėsime.

Bakterijos.

Šiuo vardu yra vadinami mikroskopiniai (t.y. tik per mikrospopą matomi) sutvėrimėliai kurie priklauso prie augmenijos, bet egzistuoja be chlorofilo pagelbos. Tuli tyrinėtojai bakterijas priskiria prie gyvunų, tuli vėl prie augalų, bet augščiau paduotoji definicija yra palaikoma geriausių autoritetų.

Ar visos bakterijos yra kenksmingos?

Musų gadynėj visi kalba apie bakterijas. Žodis "bakterija" daugumui išrodo kokiu tai nematomu baisumu. Vienok, dalykai ne taip stovi — ne visos bakterijos yra kenksmingos. Toli gražu ne. Daugelis, didžiuma bakterijų yra mums *ne tik naudingos, bet ir butinai reikalingos.*

Tokios svarbios permainos, kaip puvimas, rugimas įvyksta tiktai ačiu bakterijoms. Be bakterijų nebutų nė dirva iš uolų pasidariusi, nebutų nė matomi augalai bei gyvunai atsiradę. Pačiam musų kune yra daugybė bakterijų, kurios mus nuo ligų apgina.

Toliaus, yra daugybė bakterijų, kurios *gamina ligas* ir delto gyvunams labai kenkia. Šiandien pilnai aiškiai žinome, kad tokias ligas, kaip džiova, syfilis, difterija, pneumonija (plaučių uždegimas), influenza, malarija (drugis) ir čielą cilę kitų sukelia bakterijos. Galima tulos ligos bakterijas paimti iš sergančio organizmo, įčiepyti kitam ir panašią ligą pagaminti. Šiadien kiekvienas, truputį papraktikavęs, gali išmokt bakterijas dažyti, uždėti ant stiklo ir ant mikroskopo uždėjus tyrinėti.

Bakterijų formos.

Pagal savo pavidalo bakterijos dalinasi į sekančius skyrius: 1) *Bacillus.* Prie šio skyriaus priklauso bakterijos, turinčios mažutėlės laizdelytės pavidalą. 2) *Coccus* — apvalios it ritinėliai bakterijos. 3) *Spirillum* — susiraičiusios, it kamščiatraukis bakterijos. 4) *Vibrio* — truputį pasirietusios bakterijos. Skirtingų ligų bakterijos turi skirtingą pavidalą arba skirtingus dažus priima bei skirtingų elementų reikakalauja egzistavimui. Pagal šitą galima nuspręsti, kokios ligos yra tos arba kitos bakterijos.

Kur randasi bakterijos?

Bakterijos randąsi visur. Nekenksmingų ir kenksmingų bakterijų galima rasti ant gatvių, kambariuose, ant drabužių, ant knygų, ant musų odos — visur. Jei kunas yra pilnai sveikas, stiprus, tai ir kenksmingos bakterijos jam nieko blogo negali padaryti. Juk jeigu visos kenksmingos bakterijos visada mums ligas gamintų, gal nė vienas žmogus negalėtų gyventi. Vienok pilnai sveikų žmonių neperdaugiausia yra— delto apie bakterijas turėti supratimą ir žinoti, kaip nuo jų atsigynus, yra labai reikalinga.

Kaip bakterijos patenka kunan ir ligas pagamina?

Bakterijos kunan patenka įvairiai keliais: mes jas įkvėpuojam, įvalgom su maistu arba jos per žaizdas įlenda. Bakterijos pagamina nuodus, *toksinomis* vadinamus, kurie naikina kuno cėles ir padaro ligą. Tuli nuodai yra neišmieruojamai smarkųs. Pv. *bacillus telani* toksinos yra 500 sykių smarkesnės už strichniną. Bakterijų galima gauti nuo ligonio, arba ir nuo gero draugo. Kartais net meilužę pabučiavus galima sau ligą pasidaryti.

Veisimasis.

Bakterijos veisiasi labai greitai ir jų veisimasis yra paprastas: bakterija perplyšta pusiau ir iš vienos pasidaro dvi. Jos dvi vėl plyšta ir pasidaro keturios; iš keturių — aštuonios ir t.t. Maž-daug kas pusė valandos bakterijos plyšta. Užtai lengva suprasti, kad jos stebėtinai greitai dauginasi, žinoma, jei yra tinkamos sąlygos.

Ką bakterijos mėgsta ir ko nemėgsta?

Bakterijos, kaip ir visi gyvi daiktai, reikalauja *maisto, drėgnumo* ir *šiltumos.* Be šitų dalykų jos negali egzistuoti. Kuno šiluma joms labiausia yra reikalinga. Šiltesnėj arba šaltesnėj temperaturoj jos yra neveiklios, o verdančio vandens šiluma daugumą bakterijų užmuša į 15 minutų. Tulos bakterijos vienok sausose vietose gali ilgą laiką išlikti. Pv. džiovos bakterijos sausame ore egzistuoja nors nėra veiklios, nesidaugina. Bet patekusios kunan ir radusios tinkamas sąlygas tuojaus atsigauna ir pradeda savo kenksmingą darbą. Tame dalyke jas galima prilyginti prie sėklų: sėklos yra neveiklios sausoje vietoje, bet drėgnume, žemėje, tuojaus pradeda sprogti ir iš jų išauga augmuo.

Bakterijos nemėgsta švarumo, saulės šviesos ir protoplazmą nakinančių chemikalų. "Švarumas — pasakė vienas garsus bakteriologas — kuno, švarumas drabužių, gatvių, dirbtuvių ir gyvenamų namų yra geriausias įrankis naikinti bakterijas ir sykiu ligas." Saulės šviesa bakterijas gana pasekmingai naikina. Karbolinė rugštis, jodinos skystimas, chloras ir daugybė kitų chemikalų bakterijas užmuša.

Kaip nuo bakterijų apsisaugot?

Jau sakiau, kad bakterijų visur pilna, kad jų galima gauti nuo geriausio draugo, kad jų net ant odos milionai randasi. Taigi nuo bakterijų atsiginti nėra specialio budo. Neigi jas išnaikinti yra galima. Reikia stengties pakėlti kuno gyvingumą. Jau pereitoj lekcijoj minėjau, kad baltieji kraujo kritulėliai naikina patekusias kunan bakterijas. Jei kuno gyvingumas yra didelis, tai kraujas yra stiprus ir bakterijoms nėra progos savo pragaištingą darbą varyti. Mes visi gaunam visokių bakterijų, bet jei esam *sveiki,* tai įstengiam atsiginti nuo jų.

Šios taisykdės pagelbės nuo bakterijų šiek tiek atsiginti:

1) Valgyk maistingą, švarų ir gerai išvirtą valgį.

2) Tankiai išvėdink kambarį ir buk kiek galima daugiau ant saulės.

3) Negerk iš puoduko, iš kurio visi geria.

4) Saugokis dulkių. Tankiai maudykis.

5) Patsai ant grindų nespiaudyk ir kitiems neduok tai daryti.

6) Prižiurėk, kad ligonio išmatos butų chemiškoms rugštimis apipiltos.

7) Gulėk ir miegok tiktai vienas.

8) Pajutęs kokį silpnumą, tuojaus nueik pas protingą gydytoją. Patsai jokių patentuotų "vaistų" nepirk.

9) Nesiskubink ką nors greitai bučiuoti.

10) Saugokis tokių vietų, kur yra daug žmonių prisikimšę.

Čion padaviau tiktai pačias reikalingiausias žinias apie bakterijas. Jei aš pajiegiau sukelti skaitytojaus žingeidumą plačiau apie bakterijas tyrinėti, tai skaitau savo uždavinį pilnai atliktu.

Dalykas labai platus ir indomus ir man gaila, kad nėra vietos plačiau apie tai pakalbėti. Vienok indomaujantiems aš su mielu noru sutikčiau duoti platesnių tame dalyke paaiškinimų ypatiškai ar per "Naujienas."

PARSIDUODA pigiai kampinis Saliunas. Biznis nuo senų laikų gerai išdirbtas tarpe lietuvių ir lenkų apgyventoje vietoje. Parsiduoda iš priežasties dviejų biznių. Platesnių žinių kreipkitės:

P. Gadeiko.

624 N. Ashland Ave., Chicago Ill.

Lietuvišką Knygų Krautuvė.

Mylėtojai gerų knigų, norinti išlavinti savo protą ir išsimokinti angliską kalbą, kviečiami pirkti Knygas iš mano krautuvės. Čia gaunama visokios lietuviškos knygos, taipgi angliškos ir lenkiškos ant užsakymo. Scenos mylėtojų ratėliai indomi kompletos, s. v. gauna papigintą kainą. Krautuvė adava kas vakaras.

Iš kitų miestų atsišaukusiems, pasiunčiu katalogą dykai. Adresas:

M. J DAMIJONAITIS

901 West 33-rd St., CHICAGO, ILL.

Fred F. Kleker

Fotografistas

Jeigu jieškai pirmos klesos fotografo, ateik pas mus. Visi musų paveikslai yra geriausia padirbti. Mes dirbame paveikslus visokių madų, visokiose pozose. Mes taipgi užlaikome daugybę dalykų, kurie yra reikalingi paveikslų ėmimui. Taigi kas turi savo kameras, gali pas mus gauti visokių joms prietaisų.

Musų kainos yra prieinamos.

Fred F. Kleker

1645 W. 47 Street, Chicago.

Nenuodink Savo Akių

Kam jieškoti ir mokėti tik už tamlaikinį palengvinimą, kuomet aš užtikrinu išgydymą ant visados? Ar jųs kenčiate galvos skaudėjimą, nerviškumą ir vidurių, betvarkes? Jųsų akįs gali buti tame priežastis. Aš gydau žvairias akis, apvilktas, prašalinu augulius nuo akių, sustiprinu silpnas akis — BE PEILIO — BE VAISTŲ—BE SKAUSMO.

17 metų ant State Gatvės

Taip 17 metų kaip gydau tukstančius akių. Mano gydymo metoda yra viena iš geriausių, su kuria išgydau visokias akių ligas ir padarau akis žibančiomis ir sveikomis ant visados. Pamėgink mane. Pavelyk man išegzaminuoti jųsų akis, pasakyti, ką jųs turit daryti ir mano lengvas išlygas. Užvilkimas yra. Užvilkimas yra didelis pavojus. Ateik tuojaus.

F. O. CARTER, M. D.

Specialistas akių, ausų, nosies ir gerklės ligų.

120 S. State St., Prieš The Fair, Valandos: 9 iki 5; Nedėlioms nuo 10 iki 12.

Kiekvienas gali išmokti

ARITMETIKĄ (rokundas), ANGLŲ KALBĄ ir LIETUVIŲ KALBOS gramatiką liuosose nuo darba valandose, savo namuose, jeigu tiktai nori. Parašyk mums ir įdėk stampą atsakymui, o gausi paaiškinimą dykai. Turime mokinių visoj Amerikoj ir Kanadoj. Parašyk ko nori mokinties, o musų informacijos tau parodys kelią į apšvietą ir geresnį gyvenimą. Adresuok taip:

LIETUVIŲ KORESPONDENCIJINĖ MOKYKLA

A. J. Karalius, sav. 1916 Wabansia Ave., Chicago, Ill.

Phone Drover 3354.

J. WERBALAITIS

Generališkas Kontraktorius

2126 W. 45th Place, Chicago, Ill.

Jei kas norite budavoti namus ir neturite gatavo pliano, tai nesigailėkite 5c, o sučėdysite kelias dešimtis dolerių. Mes statome namus medinius ir murinius už pricinamą kainą ir gvarantuojame visą darbą ant kiek tik savininkas reikalauja ir taipgi taisom senus namus.

Dr. Renfer

SPECIALISTAS VYRŲ LIGOSE. GYDO VISOKIAS VYRŲ LIGAS. Mano speciališkumas yra gydyme paslaptingų vyrų ir moterų ligų. Chroniškos ligos vyrų ir moterų yra gydomos su dideliu pasisekimu. Ligos PUSLĖS, INKSTŲ, PILVO, KRAUJO, NERVŲ ir SKUROS.

LIGOS PUSLĖS, INKSTŲ, PILVO, KRAUJO, NERVŲ IR SKUROS.

PATARIMAI DYKAI.

Užsisenėjusios ligos, reikalaujančios ilgo gydymo, yra mano speciališkumas. Mano rekomendacija yra didelis skaitlius pasekmingai išgydytų pacientų.

VISIEMS VIENA KAINA.

1827-29 BLUE ISLAND Ave.

Aš duodu kainas už patarnavimą pagal jųsų išgalę. Neaikvokite laiko, tuojaus rašykite pas mane. Kalbama pas mane lietuviškai ir lenkiškai.

Valandos priėmimo:

Nuo 8 ryto iki 8:30 vakare. Nedėliomis ir šventadieniais nuo 8 ryto iki 12 po pietų.

Mano ofisas arti 18 gatvės ant banko.

Atpiginta Kaina Del VELYKŲ Skanaus West Side Brewery Co. ALAUS

Gerbiami Tautiečiai, Lietuviai!

Štai prieš Jųsų aki stovi didelė proga Velykų šventei nusipirkti pigiai tikrai gero alaus. Kainos šios: Malt $1.50 Export $1. Bock ir kitoks 80c už baksą. Ant pareikalavimo bus pritatyta į namus visada.

E. FEINSTEIN

739 Sheridan Rd., Waukegan Ill. Phone 976.

Lietuviška žinovė ir rankažinė

Ateik pas mane, dasižinosi savo gyvenimą, savo talantą ant ko esi gabus ir ką tavo likimas gyvenime siulo: pasisekimus, turtus ar nelaimes. Norėdamas visa tą sužinoti, ateik pas mane, o aš pasakysiu visus jųsų gyvenime nuotikius, kaip iš praeities, taip ir ateities, nes turiu prigimtų žinovo gabumus ir užtikrinu, kad visi pas mane atsilankę bus man dėkingais. Kaina prieinama —50c ir $1.00. Duodu visokius patarimus moterų slaptose ligose. Taipgi gydau ir užadais, ir parduodu geriausias gyduoles nuo išnaikinimo plaiskanų ir augimo plaukų, išgydau plėmus ir pučkus nuo veido. Ir taipgi duodu visokius patarimus dykai kaip vyrams taip ir moterims. Kreipkitės šiuo adresu:

V. MISEVICH.

250 W. 31st St., Chicago Ill.. Priėmimo valandos: Nuo 10 iš ryto iki 3 po piet, nuo 6 iki 10 val. vakare. Važiuokite Halsted St. karais permainant 31st tarpe Fifth Ave. ir Princeton Ave.

Ar žinai ?

KAIP DRABUŽIAI TURI PRIDERANČIAI ANT ŽMOGAUS GULĖTI?

Ar žinai naujausias madas? Jeigu taip, tai kuogreičiausiai užsisakyk Naujausioje Kriaučių Ko-operacijoj, kurioj dirba visi geriausi darbininkai ir už labai pricinamą kainą, nes čionai nėra "bosų" kapitalistų, kurie nieko neveikdami ima didžiausią pelną, užkraudami ant drabužių bent tris dalis vertės. Čionai patįs darbininkai dirba, patįs iš to naudojasi, o ir darbą atlieka gražiausiai visokiose madose del vyrų, kaip kas pareikalauja. Todel kas suprantate ko-operacijos vertę, malonėkite paremti

NEW STYLE TAILORS CO-OPEATIVE

1130 Milwaukee Ave., Tarpe Tell Pl. ir Haddon Ave., ant 2-rų lubų.

Nemokėk Randos

Savo visą amžių

Bet gyvenk savo locnam name

Šitie 6 nauji Muriniai Namai ant 3 pagyvenimų randasi ant West 23 Place, tarpe Leavitt St. ir Hoyne Ave., Chicago, Ill. Tik vienas blokas nuo lietuviškos Aušros Vartų Bažnyčios ir Mokslainės. Labai parankiai į visas strytkarių linijas ir tik du blokai nuo viršutinio geležinkelio (Elevated Road). Tiktai nuo 10 iki 15 minučių ėjimo į didžiausius nuolat dirbančius fabrikus.

Nusipirk vieną iš šitų Naujų Murinių Namų, kurie parsiduoda ant labai lengvų išlygų. Randos pinigais išmokėsi namą. Busi gaspadorius, nieko nebijosi ir nereikės nuolatai kraustyties, daryti sau be reikalo lėšas ir gadyti savo daiktus.

Tamstos draugai ir pažįstami, turėdami mažiau pinigų, pirko namus ir šiandien gerai stovi. Ar duosi save pralenkt? Ar neatsibodo į kito kišenių pinigus dėti? Todel nelauk nieko, bet pirk sau vieną iš šitų naujų murinių namų ant 3 pagyvenimų, pakol dar neišparduoti. Šitie namai yra pastatyti ant lotų turinčių 28 pėdas pločio ir 125 pėdas ilgio. Namas nuo namo atsiskiręs 6 pėdom ir puse, todel turi užtikrinimą, kad niekas niekad neužstatys ir neatims šviesos ir oro, kas labai tankiai atsitinka su namais, pastatytais ant siaurų lotų, turinčių tik 24 arba 25 pėdas pločio.

Šitie namai yra pastatyti iš geriausių materijolų ir geriausio darbo. Visakas yra gvarantuota—gausi ant rašto užtikrinimą—ko jokis kontraktorius neduoda. Kožnam name yra 3 randos po 4 ir 5 kambarius. Visi miegojimo kambariai (Bedrumai) yra dubeltavi, dideli ir ruimingi. Kuogeriausios maudynės ir sinkos. Naujausios mados gazu ir pečium šildomi vandeniniai boileriai. Labai puikios sienose inbudavotos šėpos su francuziškais zerkolais. Gazas ir elektra visuose kambariuose. Visi kambariai dailiai išmalevoti, o seklyčios (frontinės) puikiai išpopieruotos. Ant visų langų yra užtraukos ir firankom karčiukės, ir daugel įvairių kitų intaisymų. Geriausiai yra viską matyti savo locnom akim, o persitikrinsit, kad šitie namai yra pastatyti, kad laikytų per amžius, o ne tik ant trumpo laiko.

Pirkdamas vieną iš šitų naujų murinių namų, gausi geresnį namą, negu pats galėtum pastatyti ir užčėdysi mažiausiai septynis šimtus dolerių ir neturėsi rupesčio nei klapato su kontraktoriais. Nusipirkai ir kraustykis. Išlygos taip lengvos, kad nejusi kaip namą išmokėsi. Visos ulyčios iščementuotos ir apmokėtos — nėra jokių mokesčių. Visi kurie pirko mano pastatytus namus yra užganėdinti, busi ir tamsta pilnai užganėdintas. Jeigu niekad nieko nepradėsi, tai niekad nieko neturėsi. Šiandien yra geriausia diena pradėti. Delei platesnių žinių kreipkitės asmeniškai arba raštu į:

Jono Bagdžiuno Banka

2334 S. OAKLEY AVE., KAMPAS 23 PL., CHICAGO, ILL.

Telefonas Canal 1667.

Bankinės valandos nuo 8 ryto iki 9 vakare. Nedėliomis nuo 9 ryto iki 6 po piet.

Kas dedas Amerikoje

AREŠTAVO MERGINŲ PARDAVĖJUS.

DETROIT, Mich. — Joseph Maloof, Peoria politikerius, Clyde Morton, Catherine Maloof ir Emma Newton areštuoti kaipo merginų pardavėjai į paleistuvystės namus. Jiems gręsia bausmė iki $65,000 pinigais ir kalėjiman iki 65 metų.

∞

EKSPLOZIJA.

LEWISTON, Pa., Bal. 2. — Trįs žmonės užmušta, 2 sunkiai apdeginti ir 4 sužeisti eksplozijoj katilo su dažais Standard Steel Works.

∞

"ATITARNAVO".

ALANTA, Ga., Bal. 2. — Frederick A. Hyde, Oakland milionierius, atliko bausmę 3 metus kalėjimo. Buvo nuteistas kalėjiman už prigavystes.

∞

MIRĖ ANT SCENOS.

ST. LOUIS, Mo., Bal. 1. — Vakar naktį belošiat "It's a long, long way to Tipperary" staiga pasimirė ant scenos artistė Mrs. Effie Leffingwell, kuri žinoma scenoje kaipo "Effie Darling." Ji keli metai atgal buvo garsi operų dainininkė. Effie buvo 45 m. amžiaus našlė.

∞

UŽSIBAIGĖ DALYKAI.

WASHINGTON, Bal. 1. — Užsibaigė dalykai link užmušimo amerikiečio John B. McManus Mexico City, Meksikoje. Susitaikė tuo, kad zapastistai užmokėjo jo našlei 160,000 pesų ($20,000).

∞

$20,000 IŠKĖLIMUI LAIVELIO

WASHINGTON, kovo 31. — Laivyno sekretorius Daniels paskyrė $20,000 iškėlimui paskendusio Suv. Valstijų pojūrinio laivelio F-4. Norima surasti priežastį paskendimo.

∞

PABĖGO IŠ KALĖJIMO.

BISMARK, N. D. — Šeši kaliniai išpielavojo lange geležines krotas ir pabėgo iš kalėjimo. Visi buvo nuteisti ilgam laikui.

∞

SKAITYS LEKCIJAS.

OLATKE, Kas., Bal. 2. — Buvusis gubernatorius Hodges priėmė pakvietimą skaityti lekcijas Australijoj. 1917 metais apie blaivybę.

GERAI DARO.

Kandidatas ant kongresmano

— Kodel jus atsisakote balsuoti už mane? Juk, rodos, jus visuomet buvote mano draugu.

— Aš esu. Ir aš daug galvojau apie jus. Aš skaičiau apie sunkų kongresmanų darbą, ilgas valandas ir mažą mokestį. Todel aš, balsuosiu už tą, kurio aš nemėgstu.

Viename New Yorko viešbučių yra 1865 telefonai. Įsivaizdinkite sau, kaip galima butų miegoti, kad jie visi sykiu pradėtų skambėti.

Chicagos : žinios :

ATIDAI LAISVIEČIŲ.

Kiekvienas dainorius ir dainorka Laisvos Jaunuomenės choro, malonėsite neatbutinai atsilankyt nedėlioj bal. (April) 4 d. 3 val. po pietų, M. Meldažio svet., nes ten turėsime dainų repeticiją, kuri yra reikalinga pirm negu eiti dainuoti ant scenos.

Choro organizatorius.

PRAKALBOS.

Šiandien vakare, Care Schurz mokykloje, Milwaukee ir Addison kalbės Seymour Stedman, John C. Kennedy, J. M. Mason ir kiti.

Ryt Velykos! Visi su džiaugsmu išryto sveikinsis viens kitą, o popiet jieškos vietos padoram pasilinksminimui. Bet kur tokį rasti? — Rengiama tą dieną keletas vakarų, jų tarpe ir ant Town of Lake, Columbia svetainėj — kampas 48 ir Paulina St. Tai puikus vakarėlis su gražiais pamarginimais, muzika, dainomis ir kitokiais dailės gabalėliais. Po programo šokiai. Muzika Brolių Sarpalių.

DIDELĖS PRAKALBOS.

Šiandien, 3 d. balandžio, 8 val. vak., T. Radavičiaus svetainėje įvyks L. S. S. 4 kp. prakalbos.

Tai bus paskutinės prakalbos prieš šiuos miesto valdininkų rinkimus.

Kviečiame visus kuoskaitlingiausia atsilankyti, nes tik čia patirsite pilnas žinias apie tuos žmonės, kurie nori patekti į miesto valdiškas įstaigas. O tos žinios mums butinai yra reikalingos, kad galėtumėm išrinkti tikrus žmones, kurie atmintų mus netik laike rinkimų, bet ir po rinkimų.

Kalbės aldermanas ir geriausi lietuvių kalbėtojai.

Komitetas.

Sekančiame County board posėdyje bus svarstoma sąmatas $2,000,000 statymui naujo kalėjimo.

Cresham Improvemant Society siulija $200 dovanų tam, kas suras užmušėjus Alexandro Prince, seno auksinių daiktų pardavėjo.

Saliunams

Mes parupiname Saliuno Laisnis del atcinančio laiko. Mes nepriklausom nei prie vieno **Alaus Trusto.** Norintįs permainyti alų, kreipkitės:

GEO. J. COOKE BREWERY
Green and Madison Sts.
Phone Monroe 444

PARSIRANDAVOJA HOTELIS
Naujai atidarytas Hotelis parsirandavoja pigiai, 1606 S. Halsted St (furnished rooms) su valgiu ar be. Švarus Patarnavimas teisingas Reikale nepamirškite antrašo:
ONA PETRULĖ
Savininkė.
1606 So. HALSTED ST., CHICAGO

BUČERNĖS INTAISAI
10x12, 8x12, 6x8, bučerių ledų skrynios, vėliausios mados; su ar be perskyrimų (partions) bus išparduota su dideliais nuostoliais. Taipgi visi kiti intaisai del bučernės
ADOLF BENDI
509-517 Milwaukee Ave. Chicago.

Mokykla Sokių

Mokytojas W. S. Gedraitis,
3824 So. Kedzie Ave., Chicago, Ill.
Kiekvieną seredą ir subatą atdara nuo 8 iki 11 v. vak. Kviečiami merginos ir vaikinai atsilankyti, o busite užganėdinti.

Tikras šaltinis sveikatos

Didesnė dalis ligų pacina nuo maisto ir pilvo.

Pilvas yra musų kuno svarbiausia dalis.

Maistas yra medžiaga, kuri tą mašineriją varo.

Todel yra labai svarbu sveikatai, kad ne tik maistai,

Blogas maistas gali sugadinti i ir geriausį pilvą.

Blogas pilvas sugadina ir geriausį maistą ir pagimdo daugelį pavojingų ligų. Tie tik ilgai ir sveikai gyvena, kurių pilvas yra geras. Todel, jeigu tik pajaučiate kokį nesmagumą pilve, jeigu viduriai kieti ir nedirba reguliariškai, jeigu jaučiate abelną nusilpnėjimą ir aptingumą, tai vartokite tuojaus **Salutaras Bitter,** kurs suteiks jums greitą palengvinimą ir apsaugos nuo aršesnių pasekminų.

Salutaras Bitter galite gauti visose aptiekose ir saliunuose, o kur negalite jo gauti, tai reikalaukite nuo

SALUTARAS
Chemical Institution
P. J. Baltrenas Chemical Prof.
4614 S. Wood St., near 46 St.
Telephone Yards 4780 Chicago.

Svarbu žinoti
Norintiems farmos

Mes esame savininkai derlingos žemės ir išdirbtų farmų apie Dodson, Louisiana, kur užganėdinti lietuviai pasiturinčiai gyvena. Mes nelaikome agentų, todel išdirbtas farmas su namais ir visokiais padarais galime parduoti pigiau negu kiti. Musų žemė yra derlinga ir išduoda tris javus kasmet. Kiekvienas pas mus gali įgyti sau farmą, įmokėjęs tiktai po $3 už akerį — ir tuojaus gali gauti popieras pilnos savasties. Kitur, Louisianoje, lietuviai to negauna. Farmas parduodame nuo $9 už akrą. Dodson yra svarbus punktas ant Rock Island geležinkelio ir turi akademiją žemdirbystės. Nekurie lietuviai apie Dodson šiandien uždirba iki $10 į dieną. Kiekvienas gali padaryti tą patį ant savo farmų. Mes esame žmonės su atsakomybe ir musų firma yra žinoma visoje Louisianoje. Del platesnių informacijų rašykite arba kreipkitės pas musų lietuvišką korespondentą Chicagoje:—

J. J. STOVAL & SONS,
3246 So. Halsted St., Chicago, Ill.
Tel. Drover 3514.

Reikalingas lietuvis, kurs gerai pažįsta išdirbystę plytų ir dalykų iš molio. Apie Dodson, Louisiana, lietuviai ukininkai uždeda savo fabriką, ir tokio žmogaus reikalaujama. Puiki proga. Rašykite pas
C. Kasputis,
3246 So. Halsted St., Chicago, Ill.
Tel. Drover 3514

RUSŲ ir LIETUVIŲ DOMAI AMERIKOJE.

Siunčiantieji pinigus į Rusiją, kreipkitės delei kurso rusiškų pinigų, **kuris yra dabar daug žemesnis už pirmąjį,** į Rusiškai Amerikonišką Biurą sekančiu adresu:

RUSSIAN AMERICAN BUREAU
160 N. Fifth Ave, tarpe Lane ir Randolph Sts., Chicago, Ill. Atdaras vakarais iki 8:00 kasdien ir nedėliomis iki 4 po piet.

Pardavimui

Spauzdinama, Mashina Presas

Parsiduoda Spausdinamoji Mašina—Presas. Galima spausdinti visokius darbus, didelius ir mažus, spausdina kuogražiausiai. Priežastis pardavimo — savininkas, padirbęs 3 metus ant to preso, perka farmą. Kreipkitės
4614 So. Wood St., Chicago, Ill.
Telephone Yards 4780

GERA VIETA BIZNIUI

PARSIDUODA du kampiniai lotai, 52x125 pėdų dydžio priešais lietuvių bažnyčią Roseland, Chicago. Geriausia vieta bizniui. Visa apielinkė tirštai lietuvių apgyventa. Bus parduota labai pigiai. Kreipkitės prie
M. G. Valaskas, 349 Kensington Ave
Chicago, Ill. Tel W. Pullman 3417.

PARSIDUODA grosernė ir visas šviežias tavoras, geri intaisymai, 6 gerais kambariais, beismentu ir tvartu, rendos $20.00. Kaina $350.
3758 So. Emerald Ave., .. Chicago.

PARSIDUODA — Labai gera keptuvė (Bakery) ant 3138 S.o Wallace St., biznis gerai išdirbtas. Mes ja parduosime ar parendavosime. Labai tiktu ši vieta lietuviui žmogui. Atsišaukite:
Charles F. Bollinger,
3138 S. Wallace St., Chicago, Ill.

PARSIDUODA: — aparatas 5x7, visai mažai vartotas, atrodo kaip naujas; su visais prie jo prietaisais. Taigi norinčiam pradėti fotografo amatą yra labai gera progą atpirkti, nes už mažą kainą parduodu. Norintiems daugiau žinių, kreipkitės ypatiškai, laišku, ar telefonų, o užtikrinu, kad pasinaudosite.
Dan. Kissel,
3130 W. Harrison St., Chicago,Ill.
Tel. Garfield 2468.

PARSIDUODA biznis Prapertės; 1957 Canalport Ave.: 4 augštų murinis štoras ir 5 gyvenimai, steam heat; taipgi 1959 Canalport Ave., 2 augštų medinis namas, vėliausi vandens intaisymai, šildomas pečius. Pinigais ar ant išmokėjimo lengvom išlygom
Savininkas.

Pigiai Pigiai
parsiduoda 4 lotai ir "cottage" prie kampo, užpakalyj didelis tvartas ir 3 šantės, priešais naujos lietuvių bažnyčios. Gausite labai pigiai, jeigu pirksite tuojaus.
J. ILGAUDAS & CO.
4262 Archer Ave., Chicago

REIKALINGAS PARTNERIS prie Biznio—čeverykų taisymo ir naujų dirbimo. In tą biznį gali stoti ir nemokantis to amato, nes į trumpą laiką galima išmokti. Turiu du bizniu, per tai man vienam persunku abudu apeiti. Prisidėjęs prie to biznio nebijos nei bedarbės, nei blogų laikų, nes čeverykai visuomet plyšta. Atsišaukite turintįs nemažiau $100 dorelių.
J. TELLAISHA
322 Mulberry St., Rockford, Ill.
Telephone 2382 old

Farmos, Geriausios Farmos

Pigiai parduodu geriausias gatavas farmas su budinkais, sodnais, užsėtais javais. Turiu visokio didumo farmų. Žemė molis su juodžemiu ir molis su smėlžemiu maišyta. Derlingiausia žemė—pirmo sorto, visokiems javams, šienams ir sodams. Turiu daugybę farmų neišdirbtų. Žemę parduodu labai pigiai—ant lengviausių išmokėjimų. Žemė atsakančiai gera. Didžiausia Amerikoj Lietuvių farmerių kolonija, kur aš jau esu pardavęs 320 farmų lieuviams apielinkėje miesto Scottville, Mason County, Michigan, kuris yra turgauniausias farmerių miestas visame Michigano state. Viduryj derlingiausių ir gražiausių lygių laukų žviriuoti keliai (plentai), upės ir ežerai, pilni žuvies. Scottville yra Lietuvių Kolonijos centras ir randasi arti prie Michichigan Lakos portavo miesto Ludington. Turime geriausią transportacją vandenių laivais ir gelžkeliais; turime turgus javų, melnyčias, bankus, bažnyčias, geriausias mokyklas ir visas vigadas. Broli Lietuvi, neklausyk kompanijų ir jų agentų apgarsinimų, kurie vilioja žmones kad pirktų jų smėlynus ir pustynes, ant tokių žemių yra vargingas gyvenimas. Atvažiuoki pas mane į Scottville, Mich. aš turiu geriausių žemių su moliu, juodžemiu ir maišytų žemių geriausio gatunko, kokių gali rasti Amerikoj apgyventame gražiausiame krašte. Nusipirkęs nuo manęs farmą pats ir tavo šeimyna džiaugsitės ir tapsi tuoj turtingu farmeriu. Norintieji prikti gerų farmų, rašykite, tuoj gausite žemlapį (mapą) Lietuvių Kolonijos ir Farmų Katalogą. Adresas:

ANTON KIEDIS
Peoples State Bank Builing
Scottville, Michigan.

DAUG PELNYSI!
Pigiai parsiduoda puikus bizniavas namas ant kampo. Gera vieta bile kokiam bizniui. Taipgi puikus bizniavas namas netoli nuo šios vietos su 5 kambariais ir visais įtaisymais. Šie namai randasi netoli lietuvių bažnyčios prie Crane šapų. Atsišaukitė pas:
Geo. Waclowas,
4255 S. Mozart St., Ccicago, Ill.

AR TAMSTA NORI
Indėti savo pinigus į prapertę, kuri neš Tamstai gerą pelną kas mėnuo $250 iki $300. Ateik ir pasimatyk su
E. MALLY
1702 S. Halsted St., Chicago, Ill.

Buk Soferis

Leiski mums duoti tamstai poziciją, kuri ištikrųjų bus tamstai smagi ir dar gerai apmokama.

Tai yra garbė profesijonalui šoferiui. Išskirs jus iš paprastų darbininkų ir padarys profesionalu.

Su musų Paprastais Nurodymais jųs išsimokinsite greitai ir be jokio vargo. Visuomet nurodoma kaip išvalyti ir važiuoti ant by kokios mašinos. Instrukcijos nerašomos ant sienos. Kuomet tiktai Tamsta busi pasirengęs bus ir tamstai darbas parengtas; prie to dar gausite laisnį greitai. Dieninės ar vakarinės klesos. Pilnas kursas $25.00.

Federal Assn of Auto Engineers (Inc)
1214-16 W. Jackson Bvld., Chicago.

Kas nori but drutu ir sveiku, tai turi dirbt gimnastiką. Kiekvienas gali tai lengvai atlikti liuosu nuo darbo laiku, kurias reikalinga nuo 15 iki 30 minučių. Taigi paaukaudamas tą keletą minutų kasdien ar kas antra diena gali išdirbti muskulus ant kita tiek drutesnius. Platesnių žinių ir lavinimosi prietaisų ar gimnastikai įrankių kreipkis pas:

C. A. LUCAS,
452 Moore Ave., New Castle, Pa.

REIKALAUJAME 700 VYRŲ DYKAI MOKINAME.
Mes išmokiname visko, kas tik reikalinga žinot prie automobilių mašinerijos ir svarbiausia, kad uždyką; tik jei kuris norės pasipraktikuoti, turės biskį primokėti už iškaščius. Mes nereikalaujam jokių paliudijimo.
Mokinimo valandos: 9 išryto ir nuo 7 vakare.
Pirmutinė Automobilių Mokykla
J. J. ZICH AUTOMOBILES SCHOOL and REPAIR SHOP.
2835 Cottage Grove Ave., Chicago, Ill.

Mokiname Angliškai

Visose dalyse Amerikos ir Kanados

Vienintelė mokykla, kurioj kiekvienas gali išmokti Angliškų kalbą, labai trumpame laike, šios mokyklos naujausia ir tobulingiausia metoda. Mokiname per laiškus, visose šalyse, už labai mažą atlyginimą; teipjau klesose dienomis ir vakarais. Jeigu nori išmokti greitai Anglų kalbą, ateik ar rašyk platesnių žinių.

American School of Languages
1741 W. 47th Street, : : Chicago, Ill.

Tel. Haymarket 6212
Dr. W. Yuszkiewicz
Lietuviškas akių gydytojas.
Kas turit skaudančias akis arba silpnas, ar galvos skaudėjimą, atsilankykit pas
Dr. W. Yuszkiewicz
1024 Milwaukee Ave.
Valandos: Nuo 9 ryto iki 9 vakare; Nedėliomis nuo 9 ryto iki 3 p.p.

DR. THOMPSON
Daktaras ir Chirurgas
Bridgeport, Conn.
966 Main Street,
Kalbama lietuviškai.

Phone Drover 4247
Dr J. Jonikaitis
MEDIKAS ir CHIRURGAS
Ofisai:
4613 So. Ashland Ave.,
Town of Lake
339 Kensington Ave., ...
Kensington, Ill.

MILDA TEATRAS
Halsted ir 32-ra gatvė.

VODEVILIUS ir PAVEIKSLAI

Vodeviliaus permaina: **Pan., Ketver. ir Subatoj.** Paprastom **dienom pirmas floras 10c, Balkonas 5c**

Subatos vakarai ir nedėliomis pirmas flioras 15c, Balkonas 10c.

Laivakortes

į Lietuvą-Rusiją ir iš ten į Ameriką.

Laivai eina per Archangelską ir per Finlandiją.

Pašportus parupiname

Kreipkitės žodžiu ar laišku prie Valstybinio

Central Manuf. District Bank
1112 W. 35th St., Chicago, Ill.

Siunčiame pinigus. Nueina gerai. Imame pilną atsakomybę. Pristatome kvitą su parašu apturėjusio.
A. PETRATIS,
Lietuvių Skyriaus Vedėjas

SUNKŲS LAIKAI
Delei sunkių laikų reikia taupyti pinigai ir ant drabužio. Galima įgyti už $5 ir biskį brangiau, siutus ir žieminius ploščius, išėjusius iš mados arba truputį apnešiotus, vertės $35 ir $40.00.
S. GORDON,
1415 S. Halsted St., Chicago, Ill.

Telephone Yards 6789
A. J. Zukauskas
MOTERŲ IR VYRŲ RUBŲ
Siuvejas

Jeigu nori gauti gražiai pasiūtus si užganėdintas iš musų darbo ir pridrabužius, tai eik čionai, o tikrai bucinamos kainos.
3310 SO. HALSTED STREET
CHICAGO, ILL.

Tikietas Už Dyka
Farmos 1915 Farmos

Užtikrinu žemes. Nepirkite prastos žemės, yra užtektinai geros žemės, juodžemio su moliu, arti miestų, geležinkelių, mokyklų ir bažnyčių, parduodama visai pigiai ir ant lengvų išlygų. Akras nuo 10 iki 18 dol. Valstijose: Wis. ir Mich. Taipgi parduodam išdirbtas farmas su budinkais visai pigiai. Del platesnių žinių kreipkitės žemiau nurodytu adresu. Mapos žemės dovanai.

Chas Zekas & Co.
127 N. Dearborn St., Room 808
Chicago, Ill.

AUTOMOBILIŲ MOKYKLA IR REPAIR SHOP
2835 Cottage Grove Ave., Chicago, Ill.

Reikalaujame 1500 vyrų mokyties prie automobilių, kaip važiuoti ir mašinėriją pasitaisyti, neskiriant ar jauni ar seni, kad kurie ir mažai moka angliškai, mes išmokinsime amatą ir su kalba galės susipažinti. Mes kiekvieną manome išmokinti per vieną mėnesį ir į darbą pristatyti. O dabar yra gera proga pradėti mokinties, nes šį pavasarį daug tokių amatninkų reikės. Be darbo niekad nebus ir gali uždirbti į mėnesį nuo $90 iki $150.00. Dabar mokiname labai pigiai: $15.00 pusė kurso, o $25.00 visas kursas, vėliaus bus $50.00 kursas. Klausdami per laišką įdėkite dvicentį krasos ženklelį atsakymui. Su visokiais reikalais kreipkitės prie Jos. Žichkus.

Mes mokiname dienomis ir vakarais. Dienomis nuo 9 val. ryte, vašviesus, garu šildomas, šiltas ir šaltas karais nuo 7 val.

Pigiai Parsiduoda

daug lotų arti naujos lietuvių bažnyčios ir Crane Kompanijos; tik mažą dalį reikia įmokėti, o likusius po $10.00 į mėnesį. Jeigu nori nusipirkti pigiai gerus lotus, atvažiuok tuojau, bile vieną dieną.

NAUJAS MURINIS NAMAS

ant 3-jų šeimynų, arti Crane Kompanijos, parsiduoda už $5,800; $1000 įmokėk, o likusius po $30 į mėnesį. Randos neša $50.00 į mėn.

Apart šito turime daugel medinių ir murinių namų labai pigiomis kainomis.

J. ILGAUDAS & CO.
4262 Archer Ave., N. W. kamp. Albany, Chicago.

Tel. Drover 7169.
KREIPKITĖS
PRIE LIETUVIŲ GENERALIŠKO KONTRAKTORIAUS
Steponas Markunas
Budavoju murinius ir medinius namus. Taisau senus, išpiu 'konkritu' fundamentus ir saidvokus. Visus prie namų darbus atlieku pagal savininko reikalavimą. Dabar laikas apmislyti, jei kas nari budavoti, paimti gerą kontraktorių.
2459 W. 46th PLACE, CHICAGO, ILL.

Demokratai ir Roger Sullivan

Garsus demokratų partijos vadas Illinois valstijoj ir čia Chicagos mieste, Roger C. Sullivan, kiek metų atgal buvo darbininku. Bet pradėjęs dalyvauti politikoj jis tapo milionierių.

Pradžia prakalbinio štai kokia. Jisai prisidėjo prie Ogden Gas Co. Turint burį prielankių aldermanų, 1895 metais aldermanų posėdyj jam pavyko gauti pavelijimas minėtai kompanijai aprupintį miestą gasu. Mayoru tuočias buvo prielankus visai tai kampanijai John Hopkins, kuris be jokių atidėliojimų ir pasirašė po tuo nutarimu. Kita vietinė gaso kompanija, People Gas Light and Coke Co., pamačius gudrumą politikierių ir gręsiantį pavojų konkurencijoj iš Ogden Gas Co. pusės padarė su tos pastarosios kompanijos savininkais derybas ir nupirko jų išdirbystę net už keletą milionų, kuomet tas visas biznis buvo vertas gal ne daugiau kelių tukstančių dolerių. Iš to minėtas Roger C. Sullivan ir liko milionieriu.

Bet ką tai reiškia? O gi štai ką — Peoples Gas Light and Coke Co. tuos milionus dolerių, kuriuos sumokėjo Ogden Gas Co., dabar uždėjo mokėti žmonėms vartojantiems gasą. Žmonės turi mokėti už gasą daug brangiau, negu kad reikėtų. Gi numažinti gaso kainos negalima, nes Gas Light kompanija parodo, jog ji indėjo daug kapitalo į tą biznį, ir tas, girdi, kapitalas turi duoti kompanijai "nuošimčius."

Liepos mėnesyj, 1911 m. aldermanų posėdyj buvo išleista nurodymai, kaip brangiai minėtoji kompanija turi imti iš žmonių už gasą. Pagal jų nutarimą kompanija privalo Chicagos gyventojams atleisti gasą bėgyj penkių metų sekančiomis išlygomis: pirmais metais po 75c už 1000 pėdų; du sekančiu metu po 70c ir du paskutinių po 68c — už 1000 pėdų. Bet gaso kompanija nesutiko su nustatytomis kainomis ir kreipėsi į teismą, kuris paskirė sekamą kainą — 80c už 1,000 pėdų, kolai viskas bus gerai ištirta. O tyrinėjave ką: Ar galėjo kompanija pardavinėti gasą ir padaryt pelną ant indėtų pinigų išlygomis, kurias aldermanai buvo pastatę. Tą bylą miesto su kompanija tęsiasi jau nuo 1911 metų ir nežinia kiek laiko tęsis. O tuo tarpu žmonės moka už 1,000 pėdų gaso dvylika centų brangiau negu, kaip miesto nutarta, ir per tą — nuo 1911 metų. — laiką miestas permokėjo gaso kompanijai jau apie $6,000,000.

Jeigu kurią dieną miestas išlos bylą, tai minėta kompanija, turės sugrąžinti tuos visus pinigus žmonėms. Tečiaus, ar galima tikėties tuos pinigus laimėti, jei mayoru taptų Robert M. Szweitzer, už kurį taip šparkiai dabar agituojama. Aš manau, kad ne. Nes Szweitzer yra kandidatas pastatytas R. C. Sullivan'o, ir net jisai pats pasisakė, kad, girdi, Sullivan reikalauja idant jisai, Szweitzer, statytų savo kandidaturą ant mayoro. Jei Szweitzer pildo jų prašimus dabar, tai, be abejonės, jis pildys juos ir mayoro kėdę užėmęs. O tuomet jau nebebus ko tikėties, kad gaso kaina butų pamažinta ir tie keli milionai dolerių sugrąžinti.

Taigi aš manau, jog kiekvienas pilietis, matydamas tokius artimus ryšius tarpe Rodger C. Sullivan ir Robert M. Szweitzer, turi rupinties, kad tokias vietas, kaip mayoro, užimtų žmonės tarnaujantįs visuomenei, o ne kokioms kompanijoms.

A. Booben.

Jos. Fouchs, 2445 S. Clifton Park, atrastas išryto negyvu su perskelta galva prie 22 ir Homan St.

Jos. Fritz, gyvenąs 2740 N. Ashland areštuotas sąryšyj su nužudymu Mrs. Evelyn Furey Deitzen dirbtuvėj, 958 Fullerton Ave.

Šeši vyrai apiplėšė Goon Ying, savininką skalbyklos prie 2115 Archer Ave. Atėmė $1.500.

BYLA PRIEŠ Y. M. C. A.

Tulas Sherman Perret gimnastiką bedarydamas išsilaužė abi rankas. Dabar jisai reikalauja iš Oak Park Y. M. C. A. skyriaus $5,000 atlyginimo.

Išimtas varantas prieš Harry Soloman už apleidimą pačios. H. Soloman įplaukos siekia $50,000. Kaltina jį jo pati.

Mirė Fred Wakendorf, 3024 Cortland St. iškrito per langą nuo antrojo augšto. Užsimušė.

Plėšikai išnešė iš G. J. Heiman'o buto, 4201 Greenview Ave., drabužių ir šiaip brangių daiktų verties apie $500.

John Lewel ieško $50,000 iš August Franzke, vieno stockyardų bosų.

Anastas Pandele reikalauja iš G. J. Knight, state employement agency inspector $50,000 atlyginimo už neteisotą jo suareštavimą.

Trįs automobiliniai plėšikai užpuolė Harry Golstein saliuną ant 100 W. 47 St. Paėmė $23.00

Naujai išrinktas doros prižiurėtojas Hanna atsilankė į namus 3323 So. Michigan Ave. ir 2249 So. Wabash Ave. ir suėmė tuose namuose 9 moteris ir 3 vyrus.

John St. Joh, vedėjas apgarsinimų skyriaus laikraštyj Lieve Stock World už įžeidimą garbės ieško $50,000 atlyginimo iš Chicago Railway Co.

Jos Krygowsky, 2816 Hillock Ave., sunkiai sužeistas. Pargriuvo šokdamas iš gatvekario ant Halsted St.

REIKALINGI agentai, kurie, norintįs darbuoties tarpe lietuvių. Apart algos uždarbis $5.00 į dieną. Atsišaukite, kurie norite pastoviai dirbti. Kaucijos nereikia.
184 W Washington St., 5-tos lubos, 509 ruimas.

Pajieškau tėvo, Juozo Sležio, apie 45 metų amžiaus; 12 metų kaip Amerikoj. Trįs metai atgal gyveno rodos Chicagoj. Jis pats ar kas jį žino malonės pranešti, už ką busiu labai dėkinga.
Miss Suzana Šležiutė,
549 W Liberty St., Chicago, Ill

IŠRANDAVOJIMUI puikus štoras su gyvenimo kambariais, šale banko ir prie pat lietuvių bažnyčios, kur yra didelis žmonių praėjimas. Vieta tinkama kriaučiui, drapanų, aprėdalų arba čeverykų sankrovai, barberiui, laikrodininkui ar kitokiam bizniuj. Randa pigi; garu apšyldoma; elektrika, gazas ir maudynė. Jeigu jieškai geros vietos bizniui, tai čia rasi. Atsišauk po numeriu 2334 So. Oakley Ave., Chicago.

REIKALINGA mergina prie lengvo darbo namuose. Kreipkitės į "Naujienų ofisą, 1840 S. Halsted St.

KAMBARIAI uždyką. Visai dykai atiduodu gyventi du kambarių, ant Halsted st., tarp 17 ir 18 gatvių, su šviesa, ir šiluma. Sužinokit "Naujienų" Ofise.

DIDELIS BARGENAS

80 akrų farma pusė išdirbtos žemės, namas ir barnė, už $1,700 cash ar ant lengvo išmokėjimo. Greičiausia atsišaukitė. Kas turi 300 dolerių, gali pirkti.
Geo. Lookas ✆ "Naujienos,"
1840 S. Halsted St., Chicago, Ill.

LIETUVIŠKA MOTERŲ RUBŲ SIUVĖJA.

Pasiuvu visokius moteriškus rubus pagal paskutinę dabartinę madą. Ateikit, o busit visu kuo užganėdinti.
Savas pas savą.
Miss. A. Staugaitis,
1707 S. Morgan St., Chicago, Ill.

REIKALAUJAME AGENTU
Chicagoj ir kitur, po visus miestus Suvienytų Valstijų Amerikos; uždarbis nuo 2 dol. iki 3 dol. į dieną. Del platesnių žinių kreipkitės sekančiu adresu:
Joseph F. Budrik,
3358 S. Halsted St. Chicago, Ill.
Tel. Drover 8167.

REIKALAUJAME — gerai patyrusio drabužių ir čeverykų pardavėjo; turi kalbėti angliškai ir nevedęs. Atsišaukite:
Bach Brothers,
Kamp. Michigan Ave. ir 115th St., Chicago.

Ar nori išmokti Fotografistę?
Amatas kuris yra interesingas, atneša gerą reputaciją ir gerai apmokamas. Pasimatyk su manim šiandien. Valandos: nuo 9 ryto iki 5 val vak.
J. F. Raszinski,
731 W. 18th St. Chicago, Ill. kamb. 5

JIEŠKA UKOKIO-NORS UŽSIĖMIMO. Moku siuvėjų amatą ir galiu dirbti prie bile kokio darbo, taipgi saliune ar kitur. Esu nesenai atvažiavęs iš kito miesto, todel meldžiu gerbiamų lietuvių, kuriems butų reikalingas toks darbininkas suteikti man darbo. Dirbsiu kad ir už mažą atlyginimą.
Konst. Rimkus
9364 Burnside Ave., Chicago.

PITTSBURGHO apielinkės lietuviams! Ar turi gerą siutą? Jeigu ne, tai atsilankyk užsiordeliuoti pas mus, nes aš parsitraukiau geriausios materijos už $10,000 naujausios mados. Kiekvienas mano darbu bus užganėdintas. Taigi nepamiršk seną draugą
JOE SAKALAS
327 Island Ave., McKees Rocks, Pa.

LIETUVIAMS ŽINOTINA, ypač Pittsburgo lietuviams ir jo apielinkės žinoma, jog aš 17 metų tame biznyje ir atlieku geriausią kriaučių darbą. Mylintį puikų siutą, ateikite pas mane, o iš toliaus kreipkitės per laišką, tai aš nuvažiuosiu paimti ordelį.
JOSEPH EURKAITIS
328 Island Ave, McKees Rocks, Pa.

PARSIDUODA 4 kambarių "cottage" ir 2 lotai. Trioba gera, su visokiais parankumais. Lotai verti $1,100. Parsiduoda tiktai už $1,400.
J. McDonnell,
3622 S. California Ave., Chicago, Ill.
ąasinoudokit lietuviai.

Vedę žmonės bevaikiai. Pajieškom kambario, prie laisvų žmonių; mes nepaisom ant užmokesnio bile tik butų vježlibai; ir, nekitur kaip tik Bridgeporto apielinkėje. Taigi, jeigu kas turėtų tokį kambarį, lai atsišaukia šiuo adresu:
J. L—vas,
3233 Auburn Ave., Chicago.Ill.

REIKALAUJAM 50 VYRŲ.

Mes išmokinam gero amato ir pristatom prie darbo visus. Mes išmokinam ant geriausių mechanikų. Mus studentai dirba visokius amatus po visą Ameriką ir kitas šalis. Jau 5 metai, kaip šita mokykla atidaryta. Mes stengiamės, kaip galima geriausia ir greičiausia išmokint. Jųs galite pasiklaust bile vieno iš musų studentų, kurie jau išmokę geriausių amatų šiandien. Mes turime pristatyti 50 darbininkų iki Gegužės mėnesiui, nes iš musų mokyklos reikalauja tick darbininkų, tai nepavėluokit ateit pakol da reikalaujam. Mokinam visus angliškoj kalboi ir paaiškinam lietuviškai. Mokinam dienomis nuo 9 val. ryto iki 5 vakaro ir nuo 7 iki 9 vakaro; subatomis nuo 9 ryto iki 1 po pietų ir nedėlioj nuo 10 ryto iki 1 po piet.

Automobilių ir Mechanikų Mokykla,
United Auto Brokers Inc.
G. J. ADAMS, manager.
3512 S. State St., Chicago, Ill.
Kreipiantįs per laišką indėkite už 2c stampą atsakymui.

REIKALINGA 50 vyrų pardavinėti lotus naujoj subdivizijoj arti Cran'o keturių milijonų dolerių dirbtuvės. Kainos peržemos garsinti. Lotai ant Kedzie, Troy ir Albany ave. Greitas veikimas reikalingas, kad padairus pinigus. **MES TURIME PARDUOTI.** Per telephoną nebus atsakinėjama.
J. McDONNELL and CO.
3622 S. California Ave., Chicago.

Visai už Dyką

nieko negausit, BET UŽ NUMAŽINTĄ KAINĄ VISADOS. Jeigu reikalaujat gerų čeverykų ant Velykų už prieinamą kainą, tai ateik pas mane, nes aš turiu geriausių čeverykų, naujos mados už preinamą kainą. Teipgi aš gvarantuoju kožną porą savo čeverykų, nes aš žinau ką parduodu. Pamėgink syki, o pirksi visados pas mane. Teipgi taisau senus gerai kreitai ir pigei. Mano krautuvė ir dirbtuvė randasi ant 19 gatvės prie Halsted St. arti "Naujienų" redakcijoss.
SAM CONRAD,
807 W. 19th St., Chicago, Ill.

"Naujienu" Agentai

NEPAPRASTOS DOVANOS

Kas pas mane užsisakys "Naujienas" ir prisiųs $5,00 tas gaus vieną iš šių laikraščių dykai ant metų: Laisvė, Keleivis, Ko-Va, iVenybė Liet., Lietuva, Tėvynė. Pasirinkite, kokis jums geriau patinka.

Antra dovana ve už ką: Prikalbink tamista du nauju "Naujienų" dienraščio skaitytoju ir atsiųsk man prenumeratą. Tamsta gausi puikiai ant drobės tėpliotą aliejum paveikslą 16x20 didumo, puikiai įrėmuotas, $10 vertės. Už prikalbymą vieno naujo skaitytojo tamsta gausi sekančias dovanas prie "Naujienų" dienraščio: 1) paveikslas 16x20 su gražiom spalvom; vertės $6 2) graži auksinė prie laikrodėlio pakabutė (deviska) irgi su tavo paveikslu vertės $3.50 3) tuzinas gražių laiškų irgi su tavo paveikslu, vertės $1.50. 4) Sagutė, į kurią irgi bus indėtas tavo paveikslas, vertės $4. Šias dovanas skiriu tik iki laiko, norėdamas praplatinti darbininkų dienraštį "Naujienas." Tas dovanas galite gauti visai už dyką, užsirašydami "Naujienas" per mane. Platesnį paaiškinimą suteiksiu laišku prisiutusiems už 2c stampą atsakymui.

J. BRAKNIS
37 E. 21 St., Bayonne, N. J.

Daugybe Dovanų

Daugybę dovanų duosim tiems, kurie užsirašys per mane dienraštį "Naujienas" ant metų prisiųsdami $5.00, tas gaus dovanų pasirinkdamas iš šių penkių laikraščių: Laisvė, Keleivis, Laisvoji Mintis, Am. Lietuvį, Dilgeles ir Šakė. Taigi už $5 gausite ir "Naujienas" ir vieną iš viršminėtų laikraščių, metams. O užsirašydami "Naujienas" pusei metų, (už $3.) gausit dar brangią knygutę "Daktaras Kišeniuje." Joje randasi aiškus pamokinimas kaip užlaikyti sveiką ir kaip nuo ligų apsisaugoti, su daugeliu receptų, surinktų nuo geriausių daktarų, vertės 75c. Taigi skaitydami "Naujienas", busite sveiki dvasiškai ir kuniškai. Nuo kitų agentų nei nuo redakcijos nereikalaukite minėtų dovanų, nes jie jų neduos. Užsisakydami, pinigus siųskite šiuo adr:

A. J. RAŠIMAS
1840 S. Halsted St., Chicago, Ill.

FILIP SURWILLO

kaipo "Naujienų" agentas yra įgaliotas rinkti "Naujienoms" prenumeratą Rochesteryj ir jo apielinkėse.

"N-nų" Administracija.

LIETUVIAI!

Visus Elektrikos Darbus atlieku gerai ir pigiai. Pravedu elektriką į senus ir naujus namus, sustatau inžinus ir viską, ką tik prie elektrikos reikalinga. Taip pat parduodu lempas ir t.t. Reikale minėtų darbų kreipkitės pas savą .

ALFONSAS BARTKUS

Inžinierius ir Kontraktorius
3212 So. Halsted Street. Phone yards 4658 Chicago, Ill.

ARTISTAS - TEPLIORIUS

Ką aš darau -- Skaityk zemiau

1) **MALIAVOJU indomius religiškus ir svietiškus paveikslus.**
2) **Iš mažų fotografiškų POSTALKARČIŲ NUPIEŠIU didelias su SPALVOMIS fotografijas.**
3) **DEKORUOJU ruimus puikiausiais vaizdais ir LABAI PIGIAI.**
4) **Turiu daugybę SAMPELIŲ, iš kurių galite pasirinkti MODELIUS.**
5) **PATARIMUS ir APSPRENDIMUS darbų duodu už DYKA.**
6) **Mano darbo REKOMENDUOJA VISI CHICAGO LIETUVIAI, kuriems parodžiau savo gabumą atlikdamas darbą ATSAKANČIAI. Taipgi įrėmuoju fotografijas ir abrozus.**

JUSTIN DANIELKUS

1718 S. HALSTED ST., ties 18 GATVE, Chicago, Ill.

Parankumas -- Saugumas -- Pelnas

Saugiausia Banka, kurioje galima depozituoti savo pinigus yra **North-Western Trust and Savings Banka.** Ji taipgi yra parankiausia.

PARANKUMAS — Mes turime darbininkus, kurie kalba lietuviškai. Del tų, kurie yra užimti dienos laike, musų BANKA yra atdara kiekvieno Panedėlio Utarninko, Ketvergo ir Subatos vakare. Žmonės turėdami daug metų patyrimą finansiškame sviete, maloniai tamstai patars finansiškuose reikaluose, kuriuose tamsta reikalauji pagelbos.

SAUGUMAS —Musų Banka yra valstybės įsteigimas. Jinai yra po priežiura visų valstijos bankinių įstatymų ir taipgi po aštriais reguliavimais Chicagos Peržiurėjimo Susivienijimo (Chicago Clearing House Association) prie kurio musų banka priklauso.

PELNAS — Mes mokame 3-čią procentą kas metas ant padėtų pinigų.

Kitaip sakant, mes suteikiame jums parankumą, saugumą ir pelną, viską ką tik tamsta geidi.

North-Western Trust and Savings Banka. Ji tapgi yra parankiausia.

North-Western Trust & Savings Bank

1201 MILWAUKEE AVENUE. KAMPAS DIVISION STREET.
"THE WHITE CORNER"

Naudokites Proga

PAPUOŠI JUSŲ NAMĄ AR BIZNį PIGIAI

Atlieku visokios ryšies namų maliavojimą, kaip iš lauko pusės, taip ir iš vidaus; visokias dekoracijas ir popierų klijavimą. Dirbu visose dalyse miesto. Turiu daug patyrimo ir todel mano darbu busite užganėdinti. Kaina už darbą visiems prieinama.

A.A. HERMAN Lietuvis Malevotojas ir Dekoratorius

2123 So. Fairfield Ave. PHONE ROCKWELL 2617 Chicago, Ill.

BANKAS DEL JUSU

THE DEPOSITORS STATE & SAVINGS BANKAS yra įsteigtas miesto dalyje apgyventoje daugiausiai lietuviais.

Didelis skaitlius lietuvių gyvenančių šioje apielinkėje yra Depozitoriais šio banko nuo pirmo jos atsidarymo. Jie yra musų užganėdintais kostumeriais. Tas yra delto, kad **Depositors State & Savings Bankas** netik užlaiko jų padėtus pinigus saugiausiai, bet dar duoda jiems daug visokių patarnavymų.

Šiame Banke jus galite atlikti visus reikalus savo lietuviškoje kalboje. Teipgi jeigu esate užimti dienos laiku galite ateiti pas mus vakarais.

Mes mokame 3% nuošimtį ant visų padėtų pinigų.

Jus galite pradeti taupinti pinigus nuo $1.00 ir matyti Jusų taupamų pinigų sumą kasdieną augant.

Čia jus galite parandavoti Boxą už $2.50 per metus ir laikyti jame Jusų visas gerybes. Safety Boxas yra geriausi vieta del visų Jusų brangenybių.

Musų bankas yra po valdžios priežiurą ir delto visados valdžios peržiuriamas. Tas priduoda jau daug stiprybės.

Depositors State & Savings Bank

4633 South Ashland Ave., tarpe 46 ir 47 gatvės, stipriausias Bankas į Vakarus nuo Stock Yardų.

LUMBERIS JAUJAS IR IŠ ANTROS RANKOS BUDAVOJIMO MATERIJOLAS, LENTOS, STULPAI IR T. T. :: :: :: ::

Taipgi maliava, duris, langai, popiera slogams dengti, viniš ir visokių kitų reikalingumų prie budavojimo.

CARR BROS. WRECKING CO. INC.

PHONE YDS. 1294 3003 TO 3039 SO. HALSTED STR.