EXTRA

NAUJIENOS

The Lithuanian Daily News
1840 SO. HALSTED ST., CHICAGO
Telephone, Canal 1506

PIRMAS LIETUVIŲ DIENRAŠTIS AMERIKOJE

Vol. II | KAINA, 2c | Chicago, Ill., Subata, Gegužės-May 8, 1915. | PRICE, 2c. | No. 109

Entered as Second-Class Matter March 7, 1914, at the Post Office at Chicago, Ill., under the Act of March 3, 1879.

1446 ŽMONES ŽUVO ANT LAIVO

LAIVAS LUSITANIA PASKANDINTAS

Vokiečių pojurinis laivelis paskandino didžiausį pasažierinį laivą "Lusitania"

Iš 2104 žmonių išgelbėta tik 658. Su laivu žuvo daug amerikiečių

Suvienytų Valstijų valdžia sujudinta

Cunard linijos laivas Lusitania, pereitą subatą išplaukęs iš New Yorko su 2104 pasažieriais ir laivo aptarnautojais guli ant jurų dugno.

Paskandino jį vokiečių pojurinio laivo torpedos 10 mylių atstume nuo Irlandijos krašto.

Ant jo važiavo daugybė žymesnių amerikiečių ir anglų, viso 2104 pasažierių ir įgulos. Kaip praneša vėliausios žinios tik 658 žmonės tėra išgelbėti. Jeiši žinia yra teisinga, tad ant laivo Lusitania žuvo 1446 žmonės. Tarp žuvusių yra New Yorko milionierius Alfred G. Vanderbilt.

Be pasažierių laivas vežė daug karės amunicijos.

Torpedoms pataikius į laivą, jis laikėsi ant vandenio vos pusę valandos.

Dar nėra pilnų žinių apie išgelbėtuosius, ir galbut jų skaičius dar užaugs.

LONDONAS, geg. 8. — Laivas Lusitania, didžiausias ir greičiausias pasažierinis laivas pasaulyje, laike karės plaukiojęs jurose, tapo vokiečių pojurinio laivelio torpeduotas vakar po piet, apie 2:12 val. 10 mylių nuo Irlandijos kranto Old Head of Kinsale. Paskandinimas to laivo yra didžiausias smugis Anglijos pirklybai ir viena iš didžiausių nelaimių juroje, kokios kada buvo.

Važiavo daug žymių amerikiečių.

Ant laivo Lusitania važiavo daug įžymių amerikiečių, milionierių, rašytojų, dramaturgų. Tarp važiavusių buvo tokie pažymųs žmonės, kaip: dramaturgai Charles Klein ir Miles Forman, rašytojas Elbert Hubbard, novelistas James Baker, milionierius Alfred G. Vanderbielt ir daugelis kitų. Išviso amerikiečių ant laivo buvo 188, jų tarpe chicagiečių buvo 48.

Viso pasažierių, drauge su įgula ant laivo buvo 2104, daugiausia anglų, nes 956, įgulos gi buvo 816 žmonių.

Iš to skaičiaus, kaip skelbia vėliausis anglų admiraltijos pranešimas, išgelbėta tik 658, gi likusieji 1446, jeigu ta žinia teisinga, žuvo. Išgelbėtųjų skaičius yra didesnis, bet daugelis jų mirė nuo žaizdų išvežus ant kranto. Tarp išgelbėtųjų yra nemažai ir sužeistų, ir tai gana pavojingai.

Laivelis užpuolė iš netyčių.

Pojurinis laivelis užpuolė Lusitanią išnetyčių, niekeno nepastebėtas, ir iššovė dvi torpedas. Yra dar manymų, kad pats laivelis smogė smaigaliu į laivo šoną, o kiti da spėja, kad laive buvo padėtas "pekliškos mašinos," ar laivas užvažiavo ant minos. Vienok dauguma tvirtina, kad laivą užgavo torpedos. Viena jų pataikė priešakinėn dalin laivo, antra į mašinų kambarį. Tas pagimdė didelę eksploziją. Kiti sako, kad eksplodavo katilas, bet turbut tikriausia, kad eksplodavo karės amunicija, kurios laivas nemažai vežė. Laivas nuskendo labai greitai, kaip iš pasakojimų aprokuojama, tarp 15 ir 30 minutų. Užgavo jį torpedos apie 2:12 val. po piet. Pirmutinis pašaukimas pagelbos bevieliu telegrafu gautas buvo Anglijoj 2:15 val.

Laivas plaukė pilnu greitumu, ir laikė dalį laivelių nuleistais. Nelaimė atsitiko kada visi valgė pietus. Daugelis žuvo eksplozijoj, kiti liko sužeisti. Likusieji šoko prie laivelių, o kiti, turėjusieji užsidėję korkinius diržus, šoko tiesiog į vandenį. Daugelis gi pasiliko ant laivo, manydami kad laivas galės laikyties ant vandenio kol pribus pagelba.

Gavus žinią apie patikusią nelaimę, buvo pasiųsta gelbėti daugelis laivų, kurie netoliese plaukiojo, bet jie visgi negalėjo pributi pagelbon Lusitaniai keliolika minučių. Dalis išgelbėtųjų atvežta į Queenstown, dalis gi į Clonakilty. Jiems ten suteikta pirmutinė pagelba.

Niekas taip labai nesujudino Anglijos žmonių nuo pat karės pradžios, kaip paskandinimas laivo Lusitania. Laikraščiai buvo grobiami, ties jų ofisais. susirinkę žmonių minios laukė vėliausių buletinų. Nes Lusičiausias Anglijos laivas (dabar ir visame pasaulyje, nes kiti jam lygųs greitumu ir didumu laivai paimti karės reikalams). Laikraščiai paskandinimą vadina jurų piratų darbu, ir klausia: Ką Amerika veiks tame dalyke." Bet jie užmiršta, kad Lusitania vežė 5,470 skrynių kulkų ir kitokios amunicijos už $200,000, neskaitant kitos karės kontrabandos.

Pasažieriai buvo perspėti.

Neužilgo prieš išplaukimą Lusitania Vokietijos valdžia paskelbė, kad ateinančiame laike skandins talkininkų netik pirklybinius laivus, bet ir pasažierinius. Apie tai daugumas žymesnių pasažierių gavo perspėjančias telegramas, kad nevažiuotų Lusitania laivu, nes jis busiąs paskandintas. Daugelį perspėjo apie tai nežinomi žmonės prieplaukoj. O Vokietijos ambasada patalpino laikraščiuose apmokamą apgarsinimą apie gręsiantį pavojų pasažieriniams laivams. Bet tie visi skelbimai neatgrasino nei vieno žmogaus. Visi tikėjo, kad tokio laivo kaip Lusitania negalima esą paskandinti. Pati kompanija tame užtikrino. Jis buvo greitas laivas ir jokis pojurinis laivelis negalėjo jo pavyti, beto jis turėjo nuo vandens apsaugotus kambarėlius, taip kad pramušus šoną jam negręsė jokis pavojus ir laivas galėjo atplaukti į portą.

Laivas Lusitania buvo pabudavotas 1906 metais, ilgio buvo 785 pėdų, intalpos — 32,500 tonų. Pasažierių galėjo vežti 550 —pirmoj klesoj, 500 — antroj, 1,300 trečioj, įgulos — 816 žmonių. Greitumas — 23 mazgai į valandą.

Washinglonas sujudintas.

Nemažiaus už Angliją paskandinimas Lusitanijos sujudino ir Amerikos žmones, ypač kada atėjo žinios, kad ant to laivo žuvo tiek daug žmonių (išpradžių buvo žinia, kad visi išgelbėti). Minios žmonių laiko apstoję Cunard linijos ofisą New Yorke, laukdami žinių.

Bet nemažiaus sujudintas liko ir Washingtonas. Su paskandinimu Lusitania Suv. Valstijos atsistoja į gana keblų padėjimą, nes ant to laivo žuvo ir amerikiečių. Tuojaus buvo sušauktas Wilsono kabineto susirinkimas, apsvarstymui padėjimo ir ką veikti. Manoma, kad S. Valst. reikalaus atlyginimo už amerikiečių gyvastis.

Vokietijos ambasada yra patenkinta paskandinimu laivo.

Gi tuli Anglijos laikraščiai kaltina Ameriką, kam ji neleidusi laivui pasiimti amuninicijos, nes jis turėjo kanuoles ir butų galėjęs gintis nuo vokiečių laivelių.

Lusitania—29 laivas šią savaitę

Lusitania yra dvidešimt devintas laivas paskandintas ar pagadintas nuo 1 d. gegužės. Daugiausia jų paskandino vokiečių pojuriniai laiveliai, kiti — nuo minų, ar dar nepatirta nuo ko paskendo. 16 tų laivų buvo anglų žvejų, 4 anglų pirklybiniai laivai, o 1 — francuzų, likusieji — neutralių šalių laivai.

Paskandinimas Lusitania atsiliepė ir Amerikos biržoje — įvyko toks sumišimas, kokis buvo karės pradžioje. Ginklų ir amunicijos pramonijų akcijos žymiai nupuolė.

Cunard linijos laivas *LUSITANIA*, kurį vokiečių pojurinis laivelis paskandino ir su kuriuo, kaip sakoma, žuvo 1446 žmon.

Chinija galbut išvengs karės

Japonija inteikė ultimatumą, bet jame sumažinami reikalavimai. Chinija beveik priėmė raikalavimus

PEKIN, geg. 8. — Vakar Japonijos ambasadorius 3 val. po piet inteikė Chinijai ultimatumą, bet tame ultimatume reikalavimai sumažinami ir panaikinta 5 grupė reikalavimų, apart vieno, su kuriuo buvo pirmiau susitaikę.

Chinija ir gi nusileidžia ir panaikina kontr-pasiulimus Šantungo reikaluose.

Iki šiol chinai nesutinka, kad Japonija pristatytų pusę ginklų, kad ji dalyvautų vedime Chinijos arsenalų, kad skirtų Chinijai patarėjus ir galėtų skelbti buddizmą Chinijoj.

Kadangi tik menkesniuose dalykuose nesutinkama ,tad manoma, kad tos dvi šalįs susitaikys ir išvengs karės.

Ultimatumas baigiasi nedėlioj, 9 val. ryte.

∞

APSKUNDĖ UŽ PAVILIOJIMĄ VYRO.

NEW YORK, geg. 7. — Mrs. Rudolph Trimi, pati kompozitoriaus lengvųjų operų apskundė prima donną Emma Trentini. Reikalauja $100,000 atlyginimo už paviliojimą jos vyro.

∞

CLEVELAND, Ohio, geg. 7. — Penki opiumo vartotojai virvių laiptais pabėgo iš miesto ligonbučio, kur jie buvo gydomi, ir apiplėšė dvi aptiekas, ieškodami ten opiumo.

∞

Ardmore, Okla.. geg. 9. —Trįs žmonės sužeista ir daug nuostolių padaryta čia siautusioje vėtroje.

Vokiečiai laimėjo ties Szaduva ir Raseiniais

Ten jie suėmė 1,500 rusų belaisvėn

Rusai bėga -- sako austrai

BERLINAS, geg. 7. Vokiečių oficialis pranešimas sako, kad jie sumušę rusus į pietus nuo Šaduvos ir į rytus nuo Raseinių, kur jie suėmė 2 tukstančiu rusų, be to rusai aplaikę didelius nuostolius pasitraukė iš tų vietų.

Į pietus nuo Kalvarijos (Suvalkų gub.) į pietus nuo Augustavo ir į vakarus nuo Przasnyszo jie atmušė rusų atakas su dideliais nuostoliais rusams. Čia jie suėmę 520 rusų belaisvėn.

Mušis ant dešiniojo kranto Dunajec upės irgi jiems pilnai pasisekęs ir tik maža dalis su laikosi prie Vislos upės.

Jiems pasisekę ir ant dešinio jo kranto Wisloka upės. Ten dešinysis sparnas jau susirėmęs su rusais, besitraukiančiais iš Lupkovo perėjimo.

Rusai bėga betvarkėje.

VIENNA, geg. 7. — Austrų kariuomenė perėjo Wisloka upę, gi rusai baisioje betvarkėje traukiasi iš Karpatų. Austrai suėmę 21 kanuolę ir 1300 belaisvių, ir kelias dalis rusų kariuomenės Karpatuose.

Rusai eina priekyn.

PETROGRADAS, geg. 7. — Arti Mintaujos rusai smarkiai prispaudė vokiečius, o ties Mlawa rusai paėmė du kaimu ir atmušė tris vokiečių kontr-atakas.

Vokiečiai bandė pereiti Pilicos upę ties Kozlowicz, bet tapo atmušti.

Smarkųs mušiai tarp Vislos ir Karpatų išsivystė į vieną didelį mušį. Čia vokiečiai atvežė kelis naujus korpusus.

Nors tik vienas trečdalis žemės Kansas valstijoj yra apdirbta, vienok Kansas ukininkai užaugina grudų į metus už 300 milionų dolerių — palei sekretorių valstijos agrikulturos tarybos.

ORAS

SUBATOJ, 8 GEGUŽĖS.

Lietus šiandien, giedra ryto, nepermatoma permainos temperaturoje.

Augščiausia temperatura vakar buvo 62, žemiausia — 50 laipsnių.

Saulė teka 4:37, nusileidžia 6:56.

Kaip Amerikos Lietuviai švente Pirmąją Gegužes

SO. BOSTON, MASS.

Pirmos Gegužės šventė So. Bostone tapo apvaikščiota kuopuikiausia. Iškilmėse dalyvavo įvairių tautų darbininkai: anglai, finai, latviai, žydai, italijonai, lenkai ir lietuviai. Pastarųjų oficiališkai dalyvumą ėmė trįs organizacijos — L.S.S. 60 kuopa, D.L.K. Vytauto ir Lietuvos Dukterų ir Sunų Draugystė.

Lietuviai pradėjo maršuoti nuo socialistų svetainės, 376 W. Broadway (So. Boston) ir traukė griežiant lietuvių benui iki Peasan str. ir Park Square. Čia jie, susijungę su kitų tautų darbininkais, perėjo svarbesnesias gatves. Parodavimą užbaigė sueidami į Lorimer Hall, kame buvo laikyta prakalbos, dainuota ir sakyta deklamacijos.

Pirmiausia sudainavo tris dainas susivieniję "Laisvės" (iš Cambridge) ir "Birutės" Kanklių (iš S. Bostono) chorai. Sudainavo puikiai. Po to F. Znotukas padeklamavo taip jau puikiai. Vieną deklamaciją atliko O. Bubliutė, irgi gerai.

Toliaus kalbėjo S. Michelsonas apie Pirmą Gegužės, kaipo darbininkų šventę, apie kapitalistišką netikusį surėdymą ir darbininkų reikalus. Publika drg. Michelsono kalba buvo labai užganėdinta.

Antras kalbėjo J. Augunas (iš Brooklyn'o N. Y.). Jis taipgi pusėtinai nupiešė šių laikų darbininkų skurdą ir kapitalistų su dvasiška ir svietiška valdžiomis šunybes. Tuo vakaras ir pasibaigė.

Viso paroduotojų eilėse dalyvavo apie 10,000, jų tarpe apie 1500 lietuvių; gi svetainėj ant prakalbų buvo apie 1,000.

Ant rytojaus, 2 gegužės vakare socialistų svetainėj daktaras F. Matulaitis skaitė prelekciją, bet skaitė kaip ir kitus kartus ne iš rankraščio, o tik ir atminties, ir ypač puikiai jo prelekcija išėjo šiuo kartu. Pagalios gerbiamas daktaras leido publikai uždavinėti įvairius klausimus. Klausimų užduota gana daug; gi daktaras juos visus puikiai paaiškino. Žmonių prisirinko apie 150 ypatų.

Tą patį vakarą, po bažnyčia taipgi, sako, atsibuvo kokios ten prakalbos su dainomis, deklamacijomis. Kalbėjęs kunigas Žilinskas (vietinis), kunigas Urbanavičia (iš Montello, Mass.) ir kunigas Kemėšis (iš Chicago). Žmonių prisirinkę pusėtinai. Tik užsilaikymas, kaip ir visuomet pas kunigiinius, buvęs prastas. O keli vaikinai, tai, sako, net apsilamdę tarp savęs. Da rinkta aukos Tautos fondui — sumesta rodosi šešiolika dolerių su centais. Pasakoja, kad kunigas Kemėšis išgyręs socialistus už jų veiklumą, ir vienybės laikymąsi; ir, kaipo pavyzdį, nurodęs juos katalikams, kaip jiems elgties.

Reikia pastebėti, kad kunigas Kemėšis jau kelintą savaitę vieši Bostone. Jis nieko neveikia, bet rodosi, kad prie ko-tai rengiasi. Čia eina gandas, kad manoma nupirkti So. Bostono vėžį ir padaryt jį klerikališkai tautišku, arba, jeigu ne, tai uždėti naują da trečią laikraštį, kurį redaguos kunigas Kemėšis. Bet tai tik paskalai tokie vaikščioja; gi tikro nieko tokio nežinia.

Ar jųs ten, chicagiečiai, nežinote, kokiu tikslu kunigas Kemėšis apleido Chicagą?

Raulinaitis.

LIVINGSTON, ILL.

Pirmą dieną gegužės Livingstone buvo parengtas didelis apvaikščiojimas darbininkų šventės. Dalyvavo jame lietuviai, vokiečiai, horvatai ir kitų tautų darbininkai.

Parodavimas prasidėjo 10 val. ryto, su puikia muzika, vėliavomis ir t.t. Perėję didžiosiomis gatvėmis paroduotojai sustojo prie miesto rotužės. Tuoj liko padaryta didelė platforma, nuo kurios laikyta prakalbos.

Kalbėjo garsus galbėtojas (iš Spring Valley, Ill.) mainierių Illinois valstijos sekretorius McDonald, kurs praeitais rinkimais statė savo kandidaturą į senatorius ant socialistų tikieto. Kalbėjo apie darbininkų Pirmos Gegužės šventę, apie unijas, apie socializmą. Nurodinėjo, kad vien unijos, be politikos kovos nedaug gali pagerinti darbininkų padėjimą; užtai liepė darbininkams dalyvauti politikoj. Davė pipirų Feder. American of Labor unijos prezidentui Gompersui už tai, kad pastarasis, atvažiavęs ant mainierių konvencijos duoda įnešimus, idant unijos neužsiimtų politika; gi pats ponas Gompersas agituoja už demokratų partiją.

Teko ir Bryan'ui, valstybės sekretoriui Suvienytose Valstijose. Sako, Bryan'as pradžioje savo karjeros, tai stojo už sulaužymą trustų, o dabar, gavęs valdišką vietą, jau tyli, jau nebelaužo trustų. Pasakojo kalbėtojas ir apie J. D. Rockefeller'į, kad šis užlaikąs universitetą Chicagoj, palaikąs bažnyčias New Yorke, partraukia iš Europos geriausius kunigus, kad tie išgirtų jų geradėją, kuris Coloradoj, Michigane, West Virginia ir kitose valstijose žudo mainierius, jų pačias ir kudikius.

Ir su kitais darbininkais gali kiekvieną valandą atsitikti tas pats. Todel darbininkai privalo dalyvauti politikoj, stoti socialistų eilėsna ir remti socialistų partiją.

Ir jį—kalbėtoją kiti mainierių unijos vadai nori prašalinti iš tos vietos, kurią jis šiuo laiku užima, kad jis McDonald agituoja darbininkus kišties į šalies politiką. Bet jis nepaisąs to, nes ne valdininkai išrinko jį sekretorium, o darbininkai.

Livingstonietis.

WESTVILLE, ILL.

Kitose vietose darbininkai paroduodami gatvėmis apvaikščiojo Pirmos Gegužės šventę. Pas mus gi kuopa neskaitlinga nariais, todel jokių apvaikščiojimų neruošta, tik perengta prakalbos 2 d. gegužės Opera House svetainėj.

Prasidėjo jos, kaip visuomet, 6:30 val. vakare. Įeinantiems dalinta dykai gegužinis "Kovos" numeris, kurio čia buvo partraukta 200 egzempliorių. Išdalinta visi numeriai ir dar truko. Tad galima suprasti, kad publika atsilankė labai skaitlingai.

Pirmiausia vakaro vedėjas T. Dundulis pasakė mažą prakalbėlę ir perstatė kalbėtoją A. Vasiliauską, atvykusį iš Chicagos. Pastarasis pirmu atvėju kalbėjo apie svarbumą darbininkiškos šventės. Antru kartu šnekėjo apie musų partiją — socialistų partiją. Kalbėtojas gana aiškiai nupiešė gyvenimo aplinkybes, šių dienų netikusį surėdymą, ačiu kuriam darbininkai turi badauti delto, kad jų vietose dirba maži vaikai ir moterįs. Jis pasakojo toliaus, kaip darbininkai išrenka viršininkus į valdiškas vietas iš savo priešų eilių, ir kaip tie viršininkai atsiunčia paskui miliciją malšinti tuos pačius darbininkus, kuomet jie išeina ant streiko. Kalbėtojas nurodinėjo, kad šis netikęs surėdymas, kuriame darbininkas žudo savo brolį darbininką, turi dingti.

Draugo A. Vasiliausko prakalba matoma žmonėms patiko, ir publika apdovanojo jį gausiu delnų plojimu.

Senio brolis.

SPRINGFIELD, ILL.

Vietiniai socialistai, lietuviai, anglai, vokiečiai, slovakai ir lenkai šįmet Gegužinę šventę apvaikščiojo visi sykių 2 d. gegužio.

Angliškai prakalbą sakyt buvo pakviestas drg. J. W. Jacob, buvęs ant socialistų tikieto kandidatas ant gubernatoriaus — Wisconsino valstijoj. Lietuviškai apie "Gegužinę" šventę ir jos svarbą aiškino V. Černauskas. Eiles lietuviškai deklamavo draugė M. Černauskienė. Vokiečių ir slovakų vyriški chorai padainavo po kelias dainas "Internacionalą" ir kitokias. Vien tik lenkų socialistų kuopa niekuo nepasižymėjo. Po prakalbų, deklamacijų ir dainų — buvo šokiai. Vakaras praėjo labai gražiai ir publikos dalyvavo apie 600 žmonių. Jeigu ne didelis lietus, beabejonės kur kas daugiau butų žmonių atsilankę.

Bedarbis.

TAI YRA GERIAUSIA KRAUTUVĖ DEL LIETUVIŲ ŽMONIŲ.

turime užtektinai Lietuvių pardavėjų, kurie visuomet yra pasirengę jums patarnauti. Kuomet jųs atsilankote į musų krautuvę, jųs visuomet esate tikri, jog gausite tą ką jųs norite ir da maloną patarnavimą.

ATDARA UTARNIKO IR SUBATOS VAK. iki 9:15.

KLEIN BROS
HALSTED, 20TH ST'S AND CANALPORT AVE

KLEIN BROS. PIRKLYBOS STEMPOS VERTOS RINKTI.
Jų išmainimas yra gvarantuotas Seniausios ir užtikimiausios Klein Bros. Krautuvės, kuri išduoda stempas per daug metų laiko ir visuomet duos jas ir išmainys visada kada tik atneši. Klein Bros. stempos yra renkamos tukstančių žmonių, nes jos turi didesnę vertą negu kitų krautuvių.
$2.50 pinigais arba $3.00 tavorų už pilną knygutę.

KLEIN BROS. Nepaprastas Rakandu Išpardavimas

Lengvi Išmokėjimai

Šitas yra didelis išpardavimas, kuriame mes prirodysyme su žemoms kainoms, kad mes parduodame gerus rakandus pigiau, negu bile kokia kita krautuvė Chicagoj.
Visi musų rakandai yra tvirtai dirbti iš gerai suaugusių medžių ir gražiai rankomis baigti, — tai yra tokie, kurie laiko per metų metus. Už grynus pinigus ar lengvų išmokėjimų.
Išpardavimo dienos prasidės Panedėlyj, Utarninke, Seredoj ir Ketverge.

Lengvi Išmokėjimai

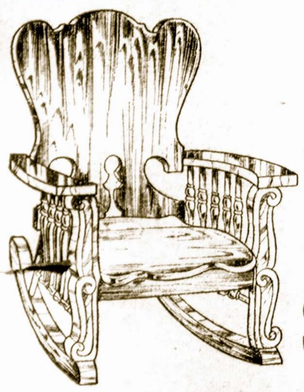

$ 4SUPAMOSIOS KEDĖS $1.98
Šita puikiausia supamoji kedė už $1.98. Ji yra viena iš parankiausių kedžių. Labai gerai dirbta iš mahogany medžio ir puikiai nupališuota, vertės $4.000 už didelį bargeną
$1.98

ŠITA $10.00 SULENKIAMA BOGE $4.95
Turi tvirtus ratukus, gražius kraštus ir puikiai juodai baigta, vertės $10. $1. įmokėt, paskui 50c į savaitę
$4.95

$6.75 $6.75
VALGAMOJO KAMBARIO STALAS.
Išskleidžiami valgamojo kambario stalai, tvirtai dirbti iš gana gerai suaugusio ąžuolo. Viršus išskleidžiamas iki 6 pėdų ilgio, Laike šio išpardavimo kaina numušta iki
$6.75

GELEŽINĖS LOVOS — 2 colių geležiniai stulpeliai baigtos Vernis Martin ar kitokios spalvos, visokio dydžio, vertės $18. už
$4.98

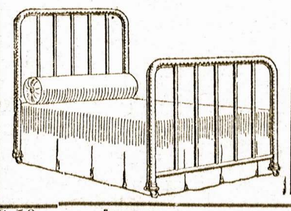

$8 SUPAMOSIOS KEDĖS
Puikiai išmuštos skura supamosios kedės — dirbtos iš parinktinio medžio ir aptemptos gryna Delavan skura viršui visu geležinių springsų, — pasekmingas nupirkimas duoda mums parduoti tik už tokia kaina
$5.55

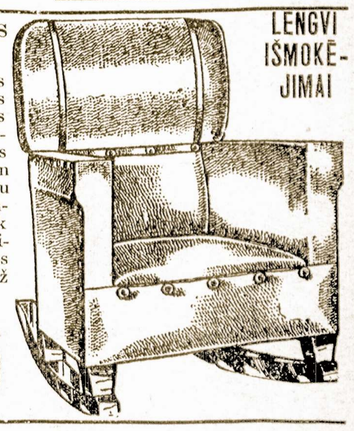

LENGVI IŠMOKĖJIMAI

Vertingos Pirklybos Stempos Dykai su kiekvienu rakandų pirkimu

$1.25 VALGOMOJO KAMBARIO KEDES 79c.
Gero kietmedžio valgamojo kambario kedės, tvirtai dirbtos ir gražiai baigtos kožna po
79c

$18 KNYGŲ SEPA
Extra gerai dirbta iš gryno ažuolo ar mahogany baigta, su didele rašamoja deska, stiklynėms durims, ir gražiu veidrodžiu, $18 vertes už
$8.96
50c įmokėt, paskui 50c į savaitę

3 DALIŲ FRONTINIS SETAS $48.50.
Gerai suaugusio ąžuolo ar Birch Mahogany 3 dalių frontinės setas, gražiai rankomis pašlišuotas ir aptemptas su tikra skura viršui geležiniu springsu. Visas sudėjimas yra geriausias. Nepraleisk neapžiurėjęs šito puikaus seto, kuomet atsilankysi į šį išpardavimą, tik už

$48.50
$4 įmokėt, o paskui po $1 į savaitę.

WILTON AKSAMINĖS KARPETOS dydžio 9x12, puikiai naujais austais kvietkais, ir kitokiais pagražinimais, vertės $27.00 šiame išpardavime už
$19.75

BRUSSELS KARPETOS — dydžio 9x12 gražiai Brussels ir Wilton kvietkais. Visuomet yra parduodama po $12.50 labar už
$6.75

AKSAMINĖS KARPETOS dydžio 9x12 naujausios Oriental ir Floral mados, vertes $18.50, specialė kaina
$12.69

MIEGAMOJI DEVENPORT $21.50 kraštai dirbti iš gryno ažuolo ir aptempta su Delavan skura viršui gvarantuotu geležiniu springsu, lengvai išskleidžiama į didele lova, vertės $30, už
$21.50
$2 įmokėt, o paskui 50c į savaite.

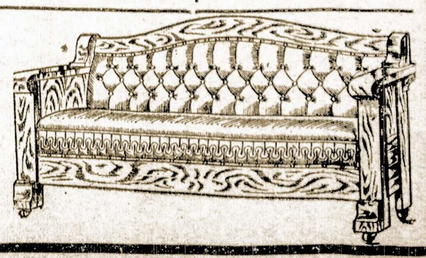

Amerikos Lietuviu Gyvenimas

Musų korespondentų Pranešimai.

MIDWAY, UTAH.

Tai yra mažas miestelis. Darbų jokių čia nėra, vien tik farmos, ant kurių darbas sunku gauti. Atstume trijų mylių kasamas tunelis. Ten dirba apie 30 darbininkų. Darbas sunkus, daug vandenio; užmokesnis nuo $3.50 iki $4.00 į dieną.

Lietuvių šioj apielinkėj randasi tik viena šeimyna, kurioj skaitoma pirmeiviški laikraščiai. Be to da čia yra apie 10 pavieniui gyvenančių. Tik deja, jie nieko gero neveikia. Pabandyk pakalbinti juos išsirašyti laikraštį, tai ir išgirsti atsakymą, kad, girdi, laikai prasti, pinigų nėra.

O kai nuvažiuoja į Midway, tai ten laikas pagerėja, ten visa jų laimė, visa patieka, prie stiklelio. Pasidrutinę eina namo, baubia kaip jaučiai, taip kad iš šalies žmogus išgirdęs negali suprasti, kas dedasi—ar sudna diena artinasi, ar gyvulius atvaro.

25 balandžio sportai patraukė taipgi į Midway. Prisipylė jie kaip ir paprastai gurklius ir žinoma, kaip visuomet, grįždami namo bliovė; ale šį sykį pradėjo net vienas kitą bombarduoti: susirėmė "vokietis" su "gudu." Kadangi "vokietis" muvo mažiau už "rusą" įkaitęs, tai ir subombardavo nabagą "rusą" taip smarkiai, kad šis da trečioj dienoj negalėjo prie stalo prieiti.

Žinoma, aš nesakau, kad visi čia gyvenantįs lietuviai taip elgiasi. Yra ir gerų vaikinų, skaitančių knygas ir laikraščius.

Iš laikraščių pareina čia "Naujienų" 3 egz., paskui Keleivis, Šakė, Lietuva. Ir aš patarčiau Midway's lietuviams geriaus užsirašyti po pirmeivišką laikraštį, o tuosyk nereikės mums bombarduoti vienas kitą. Bus tarpe musų ir sutikimas, ir meilė ir vienybė; gyvensime kaip broliai.

Gerai žinąs.

AUBURN, ILL.

Ačiu pasidarbavimui Springfieldo lietuvių teatrališkos drjos "Banga," auburniečių S. L. A. 27 kuopa parengė Auburn, Ill., lietuviams teatrą ir šokius.

25 balandžio, t. y. nedėlioj, popiet atvažiavo iš Springfield artistai ir sulošė dvi komedijėles: "Nepasisekė Marytei" ir "Marytė vargonininko duktė." Pertraukose buvo monologai ir deklamacijos. Publikai, matyt, kaip patsai programas, taip ir jojo išpildymas patiko, ką liudijo gausųs delnų plojimai.

Pasibaigus lošimui, artistai ir artistės nuėjo į valgyklą vakarieniauti. Malonu buvo žiurėti, kai taip šnekučiavosi gražus lietuvių burelis. Ir ypač malonu buvo, kad tai laisvų žmonių burelis, kuris netingi darbuoties visuomenės labui.

Po vakarienės nuo 7 v. v. prasidėjo šokiai; susirinko artistai ir artistės; nuėjau ir aš pažiurėti. Atsistojau netoli nuo vieno lošėjų ir žiuriu. Ve tas vaikinas prisiartina prie vienos artistės ir kviečia ją šokti. Bet toji atsisako, buk koja skauda, ar koks kitas galas. Artistas pasitraukia. Tik štai prie tos pačios artistės prieina "čiulabakis" su ilga nosim. Taigi žiuriu, kad jau artistei koja išgijo ir kad sukasi, tai sukasi su tabaku pasmirdusiu "jankiu." Net žiurėti nesmagu pasidarė: savo draugijos narį paniekino ir pastatė žemiau kokio žyduko. O kita artistė ir taip-pat pasielgė — kaip įsikabino antro čiulabakio skverno, tai netikką visą vakarą su juo draugavo, bet žydukas ir namo ją palydėjo.

Kad butų taip pasielgę kokios tamsuolės, aš jau nieko nesakyčiau, ale pirmeivėms taip daryt tikrai negražu. Aš jum, sesutės, patarčiau daugiau nesidraugauti su "jankiais." Jųs atminkite, kad esate lietuvaitės, kad dalyvaujate susirinkimuose, sakote eiles, lošiate teatrus, ir kaip pasirodote ant pagrindų, tai publika pagerbia jus delnų plojimu, džiaugiasi pamačius tokias jaunas ir gabias savo viengentes. O jųs? Taigi nesiduokite pajuokti save tiems ilganosiams.

Da reikia pažymėti, kad ir vienas "fricukas" negražiai pasielgė. O tas "fricukas" tai tokis paukštukas, kuris geidžia, idant visos merginos su juo vienu vaikščiotų. Taip negražu daryt. *Nikelinis sportas.*

WEST LYNN, MASS.

Palyginus praėjusį vietinių lietuvių veikimą su dabartiniuoju, matai didelį skirtumą. Metai atgal, beveik kas nedėldienis budavo šis-tas surengta: jei ne teatras tai koncertas, jei ne prakalbos tai diskusijos. O dabar kaip tik atbulai. Budavo pakalbink vaikiną arba merginą, kad paimtų kokią rolę mokinties, tai su mielu noru apsiimdavo. Bet pakalbink šiuo laiku, tai tuoj išgirsi: "A!... Tai butą... Kas man iš to..." ir t. p. Nelabai suklysiu sakydamas, kad W. Lynne yra apie 100 lietuvaičių, ir tik viena O. Žvigiliutė neatsisakė dalyvaut, veikti visuomenės labui, daugiau — kaip pašluota. Ir paklausi žmogus, kas kaltas tame, kad jaunuomenė pas mus taip aptingo? Atsakymas — saliunai ir katalikiška draugija. Da kada tik nubalsavo Lynne saliunus (per šešis metus nebuvo), tai tuojaus pasakiau, kad apšvieta tarpe lietuvių puls, ir su 89 saliunų pagelba lietuviai katalikai pasistatys bažnyčią. Dabar tai jau pildosi. Neužilgo galės katalikai sakyt: "O žodis Zelesko stojosi kunu ir gyvena tarpe lynniečių" — liksiu pranašu.

Gal parapijonai, perskaitę šią žinutę, manys man atmokėt kumščiais, kaip kad nelabai senai norėjo taip padaryt. Nemanykit. Aš netikiu į kumštinę kritiką. Aš čia nesislapstau už pseudonimų. Mane galite pašaukt ant viešų debatų, jei tik manote, kad šioji žinia nėra teisinga. Aš visada stosiu ir prirodysiu, kad jus esate kalti suardyme vienybės tarpe West Lynniečių.

Kaip tik pas mus susitvėrė katalikiška draugija, nuo to laiko ir prasidėjo nesutikimai, peštinės ir žengimas atgal. Kada "Jaunuomenės Choras" atsinaujino, tai beveik visa lietuvių jaunuomenė susispietė į šį burelį. Musų užduotis buvo darbuoties dailės dirvoje ir lavinties dainose, o tikėjimiški ir ypatiški dalykai buvo palikta nuošalyj. Bet kas tau davė. Kam kartu tie socialistai prie to paties choro priguli? "Ar mes negalim turėt grynai katalikiško choro, ir kam mums dainuot "Sveiki broliai," "Pasakyk mano mylimas krašte," "Sudiev tėvyne" ir kitas dainas, kad mes galime "giedot" "Ožį pažabotą," "Loja šunes" ir "Garnį?"

Na ir išstojo keletas vaikinų ir merginų iš Jaun. choro ir sutvėrė kokį ten ratelį, kuris besirisdamas senai jau subirėjo. Mokinosi jie mokinosi, mainė mokytojais kaip tas cigonas kumelėm ir tik vieną kartą buvo užlipę ant estadros, ir tai žmonės juokėsi kelias savaites iš jų "giesmių", kuomet Jaun. choras susėjęs iš likusių vaikinų ir merginų, išmoko apie 15 dainų, palinksmino daugelį kartų vietinius lietuvius, dainavo Peabody, Saleme, Lawrence ir kitur, kuomet visi gerėjosi puikiai išlavintu choru. Mokytojas buvo drg. B. A. Simanavičius iš Cambridge. Bet vieniems draugams išvažinėjus, kitiems apsivedus, ir šis choras pradėjo silpnėti. Bet pas likusį jaunimą vienybė stipri ir da vistosi pats noras linksmint ir darbuoties del visuomenės. Sustiprėjus ir vėl manoma pradėt dainuot.

Vargas vienai apšvietai kovot su dviem dideliais priešais — saliunais ir fanatizmu. Bet nereikia nuliust, reikia turėt kantrybės ir laikyties vienybėj, o pergalė bus visada musų pusėje. *Stasys Zaleskas.*

BROCKTON, MASS.

Gegužio 2 dieną čia pasimirė gerai vietiniams lietuviams žinomas Augustas K. Shukis, 28 metų amžiaus, gyvenęs 675 North Main St.

Velionis paliko moterį ir 4 metų mergaitę. Sirgo jis neilgai. Sako, kad kas-tai kelėsi ant širdies. Mirė "City Hospital" ligonbutyj po operacijos.

Nabašninkas Shukis buvo laisvų pažiurų; priklausė prie poros pirmeiviškų draugijų, Piliečių Kliubo ir šv. Roko draugijos. Turėjo nuosavą mažą čeverykų dirbtuvę ir trijų gyvenimų namą.

L. T. R. "Viesula" rengia didelį teatrą 22 ir 24 gegužio. Statys scenoj 4 veiksmų komediją "Vagis."

Brocklono Reporteris.

BROCKTON, MASS.

Teatras ir koncertas.

Kovo 30 d. mažų vaikučių draugijėlė vardu "Žiburėlis," kuri randasi globoj Tautiško Namo Draugystės, National Hall svetainėj parengė vakarą su įvairiais pamarginimais, kaip tai: muzika, dainomis, kurias padainavo vietinis Lietuvių Mokslo Draugystės choras, vedamas p. A. S. Turskio. Da turiu pasakyt, kad minimas choras susidaro iš 10 merginų ir 18 vaikinų ir yra da jaunas, ale jau daug ką veikiąs.

"Žiburėlio" draugystė susideda iš mažų vaikučių bei mergaičių nuo 5 iki 10 metų amžiaus. Ir tų vaikučių balsai girdėjosi visą vakarą: Jie sakė eiles, dainavo. Taip-pat buvo suloštas veikalėlis "Nežudyk," kurį atliko p-lė J. Višnaičiutė, 8 metų mergaitė, jau atsižymėjusi Motello lietuvių tarpe savo gabumu. Publika karštu delnų plojimu iššaukė lošėją antru kartu ant pagrindų. Šiuo atvėju ji pasakė eiles, kurios bene geriausiai ir pavyko.

Pabaigoj buvo kadrilius išpildytas 12 mergaičių, vedamas ponias Stribičnės,, kuris irgi puikiai pavyko. Da trumpa prakalba, apie naudingumą "Žiburėlio" draugijėlės, kurią pasakė Herry Stankus.

Žmonių atsilankė apie 300 ypatų.

Brocktono Reporteris.

Kiekvieną panedėlį yra svarbus ekonomiškas išpardavimas pas Wieboldt's (Milwaukee ave. ir Paulina st.).

Šitas faktas yra labai svarbus dideliais sučėdyjimais, paduodančiais jų apgarsinimuose šitame laikraštyj Panedėlio išpardavime. Kiekvienas jų 76 departamentai pasiulo jums didelį sučėdijimą pinigų ant tų daiktų, kurie jums yra reikalingi dabar.

ATEIKIT pas Wieboldt's panedėlį ir pasinaudokit šia gera proga.

Tik nepamiršk pasiimti su savim jų kupono, kurs telpa šiame laikraštyj. *Adv.*

G. K. STASEVICH

kaipo "Naujienų" keliaujantis Agentas šiose dienose atlankys Joliet, Spring Valley, La Salle, Ill ir jų apielinkes. Jis yra įgaliotas rinkti "Naujienoms" prenumeratą ir spaudos darbus. **"N-nų" Administracija.**

KRAUSTAU rakandus, dastatau anglis ir malkas, ir atlieku viska kas reikalinga šeimynos gyvenime. Atsilankykite, o užtikrinu, kad busite užganėdinti.

A. ALASAUSKAS
4527 S. Marshfield Ave., Chicago, Ill.
Phone Drover 6038

Geriausias Restauranas perėjo į antras rankas, kuriame duodami geriausi valgymai, nuo 20c iki 35c už pietus. Taipgi kurie turės likietus ant mėnesio, tiems didžiausias nuleidimas. Arti gyvenantieji pamėginkite o busite užganėdinti. Restauracija yr:

1609 N. ASHLAND AVE.
Kampas North Ave., Chicago, Ill.

Tel. Austin 25091
HERMANO BENAS IR ORESTRA
4706 Van Buren St., Chicago

Parupina pirmos klesos muzika baliams, veselijoms, pagrabams ir t.t.
Privažiuoti galima Harrison, Madison ir Cicero Ave (48-tos) karais.

M. Karklewski

Užlaiko gerus gerimus, kvepančius cigarus ir POOL ROOMI

360 Lincoln Ave., Milwaukee, Wis.

Lietuvišką Knygų Krautuvė.

Mylėtojai gerų kningų. norinti išlavinti savo protą ir išsimokinti angliską kalbą, kviečiami pirkties KNYGAS iš mano krautuvės. Čia gaunama visokios lietuviškos knygos, taipgi angliškos ir lenkiškos ant užsakymo. Scenos mylėtojų rateliai imdami kompletus, s. v. gauna papiginta kaina. Krautuvė adara kas vakaras.
Iš kitų miestų atsišaukusiems, pasiųnčiu katalogą dykai. Adre.:

M. J. DAMIJONAITIS
901 West 33-rd St., CHICAGO, ILL.

BUK NEPRIGULMINGU FARMERIU! NEBIJOK BEDARBĖS!

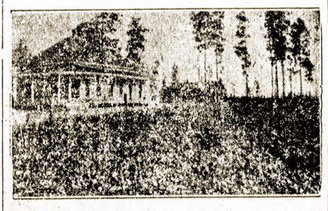

Nusipirk sau žemės sklypą puikiausioje apielinkėje Louisijanos valstijoj prie miestų ir geležinkelių. Oras sveikas. Išlygos labai prieinamos, kad ir biedniausias žmogus gali lengvai nusipirkti ir prasigyvent. Žemė labai derlinga, gali sėti javus du ir tris kartus į metus. Kas norite žinoti plačiau, rašykit man, o aš jums prisiųsiu knygą dovanai apie armas . Jeigu norite, galite kreipies ypatiškai.

A. VISBARAS & CO.
3112 So. Halsted st., Chicago, Ill.

John P. Rashinski

SENIAUSIAS IR DAUG PATYRĘS FOTOGRAFAS

Pranešu savo tautiečiams, o labiausiai naujavedžiams kreipties pas mane, kurie reikalauja visai atsakančio darbo ir visokio skyriaus paveikslų, taip kaip ir mieste. O prie to duodu puikų didelį paveikslą naujavedžiams dovanai. Visą savo darbą gvarantuoju.
DVI GALERIJOS: 3213 S. MORGAN ST. ir 665 W. 18th ST., CHICAGO.

Dr. Renfer

SPECIALISTAS VYRŲ LIGOSE. GYDO VISOKIAS VYRŲ LIGAS.
Mano speciališkumas yra gydyme paslaptingų vyrų ir moterų ligų. Chroniškos ligos vyrų ir moterų yra gydomos su dideliu pasisekimu. Ligos PUSLĖS, INKSTŲ, PILVO, KRAUJO, NERVŲ ir SKUROS.

LIGOS PUSLĖS, INKSTŲ, PILVO, KRAUJO, NERVŲ IR SKUROS.

PATARIMAI DYKAI.

Užsisenėjusios ligos, reikalaujančios ilgo gydymo, yra mano speciališkumas. Mano rekomendacija yra didelis skaitlius pasekmingai išgydytų pacientų.

VISIEMS VIENA KAINA.

1827-29 BLUE ISLAND Ave.

Aš duodu kainas už patarnavimą pagal jųsų išgalę. Neaikvokite laiko, tuojaus rašykite pas mane. Kalbama pas mane lietuviškai ir lenkiškai.

Valandos priėmimo:

Nuo 8 ryto iki 8:30 vakare. Nedėliomis ir šventadieniais nuo 8 ryto iki 12 po pietų.

Mano ofisas arti 18 gatvės ant banko.

DIDELIS APGARSINIMAS
Visiems Broliams Lietuviams

Broliai Lietuviai, nepamirškite manęs, o busite visame užganėdinti. Mes parduodame pas mus geriausius ir puikiausius UNIOS DARBO padirbtus VYRŲ, JAUNŲ VYRŲ ir VAIKŲ SIUTUS, pigiau ,negu kitose krautuvėse. Taipgi siuvame ant ORDERIO. Taigi prašome visų atsilankyti pas mus; atėję paklauskite LIETUVIO PARDAVĖJO.
Phone Canal 1198 VYRŲ IR VAIKŲ ČEVERYKAI
JUOZAPAS G. DAILYDIS, lietuvis pardavėjas.

Krautuvė atdara panedėlyje, Utarnike, Ketverge ir Subatoj iki 9 val. vakaro Nedėliomis iki 12 val. dieną. Uždaryta Seredoj ir Petnyčioj po 6 val. vakare.

1853-1855 Blue Island Ave.,
Tarpe 18-tos ir 19-tos gat.
CHICAGO, ILL.

Naudokites Proga

PAPUOŠI JUSŲ NAMĄ AR BIZNĮ PIGIAI

Atlieku visokios ryšies namų maliavojimą, kaip iš lauko pusės, taip ir iš vidaus; visokias dekoracijas ir popierų klijavimą. Dirbu visose dalyse miesto. Turiu daug patyrimo ir todel mano darbu busite užganėdinti. Kaina už darbą visiems prieinama.

A.A. HERMAN Letuvis Malevotojas ir Dekoratorus
2123 So. Fairfield Ave. PHONE ROCKWELL 2617 Chicago, Ill.

Muzikališkai-Vokališkas
VAKARAS

Parengtas
Vyrų ir Moterų Apšvietos Draugijos
Nedėl., Gegužio-May 9, 1915.
BUCKLEY SVETAINEJE, 12th AND 48th CT., CICERO, ILL.

Pradžia 5 val. vakare. Inžanga vyrams 25c, moterims 15c.
Programe dainuos Chicagos ir Cicero chorai ir aktoriai. Po programui rožinis šokis ir lakiojanti krasa su daug išlaimėjimų vyrams ir moterims. Kviečia **Komitetas.**

Kam Kenteti.

Tai yra gerai žinomas faktas, kad daugelis sunkių ligų negali buti išgydyta vien tik vaistais ir reikalinga yra vartoti vėliausius moksliškus aparatus.

MANA INRENGIMAS SUSIDEDA IŠ SEKANČIO:

X Ray Spinduliai	Elektriškos maudynės,
High Frequency,	Elektriškas Vybratorius
Statiška mašina,	Elektriškas miglintojas,
Milžiniška Therapeutiška mašina,	Elektriškas Rezinatorius,
Thermo Therapy,	Elektriškas Degintojas,
Hopkins karšto oro ausų aparatas,	Kraujo Spaudimo aparatai.

KOKIA JŲSŲ LIGA?

Ar jųs turite skilvio ,inkstu. kepenų ar širdies ligą, raudonosios gyslos, reumatizmą, odos ir kraujo ligas, žarnų, senas žaizdas, eczemč, kraujo užnuodijimą, gyslų ištinimą, nuomarą, tulžies akmenį, katarą, akių ausų ir nosies ligą, vėžio ar kitas užsisenėjusias ligas?.

Nekentėk nei vienos dienos ilgiau, ateik įmano ofisą ir aš išreikšiu jums savo teisingą nuomonę jųsų dalyke. Negaišink laiko su nekompetentiškais daktarais ar atsidėjimu vien ant vaistų. Senų laikų vaistai ir daktarai yra ištremti į praeitį.

NEATIDĖLIOK

Ateik ir leisk man išaiškint jums mano naujas metodas
Ofiso valandos: nuo 9 ryto iki 8 vak. Nedėliomis nuo9 iki 12 dienos.

DR. F. E. REICHARDT
740 W. MADISON ST., Kampas HALSTED ST.,
Antras gyven. Chicago, Ill.

NAUJIENOS

The Lithuanian Daily News

Published daily, except Sunday, by Lithuanian News Publishing Company, Inc. Address, Naujienos, 1840 S. Halsted St., Chicago, Ill. Telephone, Canal 1506

Entered as Second-Class Matter March 7, 1914, at the Postoffice at Chicago, Ill., under the Act of March 3, 1879.

NAUJIENOS

Pirmas Lietuvių Dienraštis Amerikoje

Eina iš Chicagos kasdien. išskiriant Nedėlionius.

Leidžia Naujienų Bendrovė.

Prenumeratos kaina:

Chicagoje—per išnešiotojus 12 centų savaitėje. Pačtu siunčiant, Chicagoje metams $6.00, pusei metų $350.

Kitur, ne Chicagoje, metams	$5.00
Pusei metų	$3.00
Trims mėnesiams	$1.75
Dviem mėnesiam	$1.25
Europoje, metams	$7.00

Pavienių dienraščio numerių kaina 2c.

Adresas: Naujienos, 1840 S. Halsted St., Chicago, Ill. Telefonas, Canal 1506.

101

Redakcijos Straipsniai

PREZIDENTAS NEPATENKINTAS.

Wilsonas atsisakė išduoti industrialių santykių tyrinėjimo komisijai laiškus, kuriais jisai susirašinėjo su Colorados gubernatorium, Ammons'u. Jisai per savo sekretorių davė suprasti tos komisijos prezidentui Walsh'ui, kad jisai esąs nepatenkintas Walsh'o atakomis prieš Rockefellerį.

Kaip jau skaitytojai žino, Frank B. Walsh iškėlė aikštėn Rockefellerio melagystę, kuris, duodamas savo paliudymus minėtai komisijai, tvirtino, kad jisai nieko nežinojęs apie baisenybes Colorados kasyklų dist- streiko laiku. Komisi- prezidentas dokumentališ- pirodė, kad kasyklų prižiu- tojai ir sargai viską darė ne iktai su milionieriaus žinia, bet ir sulig jo paliepimais.

Prezidento nepasitenkinimas Walsh'u geriau, negu ilgiausi išvadžiojimai, rodo, kieno reikalus gina Suvienytųjų Valstijų valdžia.

ABEJONĖ ANGLIJOJE.

Iš Londono ateina žinia, kad tenai viename laikraštyje įžymus poetas William Watson paskelbęs staraipsnį, kuriame jisai stengiasi atšaldyti optimistišką savo viengenčių upą. Jisai sako, kad anglams jau laikas butų suprasti, jogei labai abejotinas esąs dalykas, ar jie kuomet-nors galėsią sumušti vokiečius.

Ištiesų, anglams vertėtų apie tai pagalvoti. Jeigu nėra vilties ginklų spėka paimti viršų ant Vokietijos, tai kam toliau dėti aukas? Karei besitęsiant, "teutonai" gali užkariauti da daugiau svetimos žemės, negu iki šiol.

Taikos-gi klausimas tur-but daugiausia priklauso nuo Anglijos. Tai ji vis skelbė, kad karė turėsianti tęsties bent dviejus-trejus metus; ji privertė savo talkininkes pasirašyti po kontraktu, kad jos laikysis iki galo; ir tiktai ačiu jos milionams tegali ilgai kariauti Rusija.

Jeigu Anglija parodytų norą taikyties, tai vokiečiai veikiausia nedaug tesipurtytų, nes jie, nors ir pergali savo priešus, bet tos pergalės vargiai apmoka jų aukas. Watson'o straipsnio pasirodymas Londono spaudoje leidžia spręsti, kad visuomenė tenai jau pradeda linkti prie taikos.

Už $450,000,000 UŽSAKYMŲ.

Vienas bankierius rašo "The Wall Street Journal'e," kad Francija iki galo šių metų bus išleidusi amunicijos ir ginklų užsakymams šioje šalyje 450 milionų dolerių.

Jeigu tokia suma butų paskirta neturtingųjų žmonių buvio pagerinimui, apšvietai arba panašiems dalykams, tai kiek butų naudos visuomei! Dabar-gi, kad padengus šitas neproduktyviškas išlaidas, reikės Francijoje didinti mokesčius ir mažinti biudžetą kulturos dalykams.

Kartu tie kariški užsakymai iš Europos išplėtos karišką pramoniją Suvienytose Valstijose, ir jos valdytojai, nenorėdami nustoti savo pelnų po karės, varys ir čionai smarkią militarizmo agitaciją.

APŽVALGA

"Kova" rašo apie išreikštąjį kaikurių "Naujienų" bendradarbių norą, kad jaunuomenė įsisteigtų savo laikraštį arba bent užvestų jaunimo skyrių "Naujienose:"

Ar sumanymas duosis inkunyti ir ar inkunytas atsakytų reikalui — reikia labai abejoti.

Priežastįs, del kurių to sumanymo įvykinimas esąs taip painus, "Kovos" nuomone, esančios sekamos:

Jaunimas yra tverenčiuoju elementu; jis niekad nepasitenkino tuo, ką mes, seni (? "N." Red.), sutveriame ir uoliai giname; jis musų pasiulimų nepriima; jis tveria sau idealus, nusistato tikslus, siekimus; šaltiniai tam yra klasika, romantizmas. Tų šaltinių pas mus, kaip vieno, kaip ir kito, dar kaipir nėra. Kuo užinteresuoti musų tą auklėjamą jaunimą, kad galima butų nukreipti jo troškimus geron pusėn?

Mums nelabai suprantama, ką čia turi bendro su jaunuomenės auklėjimu ta "klasika" ir tas "romantizmas.'" Bet jeigu tokie dalykai ir butų reikalingi jaunuomenei, tai kas daryti, kol jų nėra pas lietuvius: ar laukti iki antro prisikėlimo?

Galime čia pranešti musų skaitytojams, kad "Naujienos" neužilgio rengiasi įvesti jaunimo skyrių ir jau daro plenus, kad jisai butų kuogeriausias.

o o o o

"Kelevyje" tulas K. Stulpinas visai racionališkai pastebi, kad da nėra prirodyta, ar Bernardas Montvidas (su Kraku) nužudė kun. Žebrį:

Tuo tarpu — sako jisai — tautininkai iš "V. L." ir klerikalai iš "Ka-ko" ir "Draugo"... tiesiog vadina Bernardą tikru žmogžudžiu. Jie, reikia tikėties, nėra pusgalviai ir žino, jog žmogaus negalima vadint žudiku, vagim ir tt., kol nėra prirodyta, jog jis tikrai tokiu yra. Jis gali buti visai nekaltas ir gali buti kaltas — artima ateitis tai parodys. Bet jei musų tautininkai ir klerikalai iš tulų laikraščių tvirtina ir žino tikrai, jog jis yra kaltas, tuomet aiškus išvedimas, kad jei turi labai artimus ryišus su juo, artimesnius negu kas gali tikėties.

Mes tečiaus tą dalyką aiškiname kitaip. "Katalikas," "Draugas" ir "Vienybė L." vadina Bernardą Montvidą "kun. Žtbrio užmušėjais" pirma negu tai prirodė teismas, delto kad jie elgiasi taip, kaip visa geltonoji spauda: daro sensacijas. Per didelį norą sukelti daugiau triukšmo (nes sveikomis mintimis jie neįstengia pritraukti žmonių) tie laikraščiai užmiršta, koks gali buti nemalonus jų padėjimas, jeigu teismas Bernardą išteisintų.

o o o o

Mums pateko į rankas nedidelė brošiura, vardu "Instabi Knygelė," kurioje plačiai išgarsinta nesenai subankrutijusio Indiana Harbor "bankieriaus" B. R. Yasulio biznis. Tenai randame tokias žinias apie jį:

B. R. Yasulis pribuvo į Indiana Harbor iš So. Chicagos ir čia, 1907 m. rugsėjo 15-tą, po numeriu 3604 Deodar St., atidarė barberšapę, namų pirkimo ir p a r d a v i m o ofisą ir šipkorčių ir pinigų siuntimo bankinį kontorą, o vėliaus taipgi užsidėjo lietuvišką spaustuvę, didžiausią ir geriausią Indianos valstijoje, kurioje atliekami įvairiausi lietuvių ir lenkų spaudimo darbai. Bizniui greitai augant ir platinantis, reikėjo pasirupinti tinkamesnį ofisą, taigi jis 1913 metuose pasistatė savo locną namą, vieną iš puikiausių lietuvių apgyventame apskrityj, prekiuojantį suviršum 10,000 dol., po numeriu 2113 — 137-th St., į kurį perkraustė savo ofisą. B. R. Yasulis turi du namus ir daug augštos vertybės lotų. Visa Yasulio nuosavybės vertė siekia 50 tukstančių dolerių, įgyta laike 4 metų.

Taip garsinasi tokie biznieriai, kad pritraukus prie savęs publiką, o paskui pasirodo, kad jie ne tiktai turto neturi, bet paskendę augčiau ausų skolose.

O štai, kaip "teisingasis Baltrus" mokėjo gražiai prikalbinėti "savo viengenčius," kad jie gabentų pas jį savo centus.

Geriausia ir atsargiausia savo atliekamus centus pasidėti yra pas savo viengentį B. R. Yasulį, kuris už juos yra atsakantis ir pas kurį padėti pinigai niekad negali prapult, nes duoda tam tikrą knygelę, su kuria kada nori ir kiek nori gali pasidėti arba atsiimti, vistiek kad ir vidurnaktyje, jeigu tada pinigų tamstai prireiktų, o kitur pasidėjęs tokio parankumo negali turėti. Taipgi už padėtus pinigus jis moką ir trečią procentą.

Dabar "viengenčiai" negauna savo pinigų iš "teisingojo Baltraus" nė vidurnaktyje, nė vidurdienyje. Pridėsime del kurjozo, kad ta brošiurėlė kurioje taip išgarsinta "teisingojo Baltraus" biznis, buvo *pardavinėjama po* 35c. Vis del labo "viengenčių!"

BUS DEBATAI.

P-as M. X. Mockus, atsižymėjęs savo prakalbomis Chicagoje ir apielinkėse, praneša, kad jisai sutinkąs "Naujienose" debatuose su p. A. Petračiu temoje: "Ar geras rymo-katalikas gali buti socialistu?" Neužilgio abudu oponentai išdirbs debatų tvarką ir stos į darbą.

—o—

Redakcijos Atsakymai

Antanui Auguliui. Caras Nikalojus II užlipo ant Rusijos sosto lapkričio 2 d. 1894 m., o karunavotas buvo gegužės 26 d. 1896 m.

Skaitytoju Balsai

PAAIŠKINIMAS.

Patėmijau "Naujienose," 101 numeryje atsišaukimą užvardytą "Į korespondencijų rašytojus." Autorius ragina teisingai rašyt, bet, deja, neapsvarsto, jog daug yra žmonių, kurie teisybės nemyli. Parašyk jų pačių žodžius, o jie sako, kad neteisingai korespondentas parašęs, juos apšmeižęs. Tai kaip gali jiems intikti, jei jie patįs nėra teisingi.

Štai pastaraisiais metais klerikalai turėjo "Lietuvių dieną," ir tą dieną daugelyj vietų laikė prakalbas, t. y. "stiprino" tautą. "Tvirtino" ją ir pas mus; atvyko iš Chicagos du kalbėtojai; vietinis kunigas (jau jo čia nėra—pabėgo), perstatydamas publikai kalbėtoją, pasakė: "Kalbės abyvatelis Mažeika iš Chicagos, tai teiksitės paklausyt." Aš ypatiškai jo nepažinojau, bet iš kalbos supratau, kad tai yra koks Chicagos biznieris, nes jis tuoj pradėjo niekinti svetimtaučius. biznierius, ir girti savuosius; o žydus tai pavaišino ir labai nešvariais žodeliais.

Aš keletą sakinių iš jo kalbos ir atkartojau "Naujienose." O jis paskui, girdėjau, išmėtinėjo kalbamam laikraščiui, kam ten patalpinta neteisinga žinutė apie jį. Man rodos, jog "Į korespondencijų rašytojus" straipsnelio autorius sutiks, kad korespondentas negali visiems intikti, ypač tiems, kurie patįs nėra teisingi. — Ar ne taip? Todel mes draugai, turime žiurėti, kad nejžeidus ypatos, mes turime vengti ypatiškumų. Mes privalom rašyt teisybę ir neatkreipti atidos į jų norus.

Prašalinkim tai, kas yra blogo, o pastatykim gerą.

St. Dementis.

BEDARBIŲ ATIDAI.

Ne kartą man teko pastebėti kaip kapitalistų čebatlaižiai apgaudinėja bedarbius. Štai keletas savaičių atgal buvo pranešta angliškuose laikraščiuose o ištraukos iš jų net lietuviškuose, kad Chicago Heights, Ill. reikalaujama 10 tukstančių darbininkų.

Toks darbininkų reikalavimas tai niekas kitas, kaip tik kapitalistų stebuklai. Nes visame šiame miestelyj tegyvena apie 16 tukstančių žmonių, o ir bedarbių jame yra užtektinai. Gi kaip perskaitai laikraštį, kur buvo minėta kiek kuri kompanija reikalauja darbininkų, tai tiesiog juokas ima: Štai parašyta buk į vieną dirbtuvę imsią 3 tukstančius darbininkų. O turiu pasakyt, kad ir geriausiu laiku toj dirbtuvėj nedirba daugiau, kaip 1,000 žmonių. Gi dabar, bedarbės metų kalbamos kompanijos dirbtuvėj nėra ne pusės to. Toliaus, toj dirbtuvėj, kur reikalavo 1,500 darbininkų, gerais laikais netelpa daugiau kaip 500, o dabar ten dirba gal pusė, o gal ne tiek nebus. Tai mat kaip buna prigaudinėjami bedarbiai.

Todel, radę panašius apgarsinimus, nevažiuokit tuojaus, ale geriau paimkit kad ir tokią "Kovą," ten suraskite Socialistų Sąjungos to miestelio, kur manote važiuot, kuopos sekretoriaus adresą (nes L. S. S. kp. randas kiekvienam miestuke) ir parašykite jam užklausimą. O jis tikrai nepatingės suteikti informacijas. Tokiu budu neliksite apgauti ir nereikės važinėjant šelpti geležinkelių kompanijas. *A. Garbukas.*

MACBETHAS JAU ATSPAUSDINTAS.

Šioj savaitėj "N-ų" spaustuvė jau pabaigė spausdinusi paskutinį lanką Shakespeare'o tragedijos "Masbeth," kurią išvertė ir savo lėšomis leidžia Kleofas Jurgelionis. Lieka dar lankus surišti knygon ir knygą apdaryti, po to knyga eis pardavimui.

"Macbeth" bus pirmas Shakespeare'o veikalas lietuvių kalboje išverstas eilėmis ir gerai atvaizdinąs Shakespeare'o rašymo budą. Iki šiol lietuvių kalbon tebuvo išverstas tik vienas Hamletas. Tečiaus tas garsiausias Shakespeare'o veikalas buvo verstas lietuvių kalbon ne iš originalo, bet iš vertimų, verstas proza, o ne eilėmis, kaip jis yra parašytas originele; beto lietuviškame vertime viskas taip iškraipyta ir "sulietuvinta," kad iš Hamleto yra palikusi tik viena Hamleto parodija. K. Jurgelionies atliktas *Macbetho* vertimas neturi nei vienos iš šitų ydų, ir todel tik perskaičius *Macbethą* lietuviams galima bus arčiaus susipažinti su didžiuoju anglų dramaturgu Shakespeare'u. Prie veikalo taipgi yra pridėta Shakespeare'o biografija ir trumpa jo raštų peržvalga.

Pašaipa ir Pajuoka

Lietuviai, prie doros!

Seniai jau seniai reikėjo Amerikos lietuviams ko-nors tokio, kas sulaikytų juos nuo nedorybių. Dabar jau tveriasi "Lietuvių Draugiškos Pagelbos Draugija," kuri ketina išgelbėt musų tautą nuo nedorybių.

Jeigu tokia draugija butų buvus seniai, tai ir Širvydas nebutų turėjęs reikalo su T. M. D. knygom, ir kun. Juodišius gal nebutų pasikėsinęs ant taip mažos mergaitės, ir Kreičmoniutė iš tautininkų abazo gal nebutų taip žvėriškai žudžius savo buvusio jaunikio ir šimtai kitų dalykų gal nebutų atsitikę.

Iki šiol lietuviškose klebonijose eina perdaug atviri romansavimai ir rezultate jų klebonams nesmagumai ir parapijonams gėda. Parapijonai ne tik perdaug išnaudojami ir varžomi, niekinami, bet laiks nuo laiko klebonai nuneša visą parapijų turtą, t. y. pasirodo grynais vagimisi. Perdaug girtuokliauja, perdaug keikia ir neikiek savęs nesusivaldo musų kunigai, todel labai butų geras dalykas, jei kas išrastų "budus ir priemones," kaip viršminėtoji draugija sako, sulaikymui musų kunigų nuo nedorybių ir privertimui but tikrais krikščionimis.

Negeriau yra ir su tautininkais. Iš jų tarpo jau keletas pasirodė net žmogžudžiais, kiti papildė mažesnius griekus, ypač melas pas juos taip išsiplatino, kad Dievas turės sudegint visą pasaulį už juos, kaip sudegino Sodomą, jei jie nepasitaisys. Jų laikraščiai taip ir knibžda melais prieš socialistus, lyg privatiški bankai bankrutais. Kartais jie kursto mušt socialistų kalbėtojus, džiaugiasi, kada kokis juodrankis rašo grąsinančius laiškus socialistiškų laikraščių leidėjams ir redaktoriams, kaip kada jie apsmaukia žmogų ant tavoro, o kartais ir visą tautą arba draugijas panaudoja savo kišeniui. Pasigauna, daleiskime, jie kokį turtingą susivienijimą, išvaiko iš jo socialistus, užima patįs vietas ir geria šlicą tautišką organizaciją mankštindami. Kada atsiima pinigus už nesuprantamą lietuviams ir visoms tautoms konstituciją ir kitus dalykus, tuomet vienas jų stulpas skolina, šiaip ir taip daro ir galų gale falšyvus čekius ima pardavinėti. Patenka vargšas į belangę.

Visų griekų ir nesuskaitysi, bet gal jie butų likę išvengti, jei butų buvusios priemonės sulaikyt musų tautininkus nuo blogo kelio.

Ypač kunigams ir patriotams reikalinga buvo kas-nors nuo blogo sulaikymui.. Neveltui jie dabar susitvėrė sau draugiją. Jie gerai žino, kad į jų draugiją kreipsis tik krerikalai ir tautininkai. Socialistai perdaug gerai žino klerikalų ir tautininkų "dorą," todel jie nesišauks į juos ir jie nepriimtų jų, jei ir katras kreiptųsi. Matyt, kad pas musų dešiniuosius dora ne kaip važiuoja, jei net draugija turėjo susitverti jos sugrąžinimui. Ją sutvėrė kun. Švaigždis ir kiti kunigai ir tautininkai ir klausykitės, kuo jie mokins lietuvius doros: "savo gyvenimo pavyzdžiu." Ištikro, jei kunigai nors kiek susilaikytų, jie galėtų pavyzdingai gyvent, nes turto gana ir gyvenimas užtikrintas, bet iš kur gaus tiek turto ir tokį lengvą darbą parapijonas, jei jis norės sekti persimainiusio kunigo pavyzdį? Manoma, ir Širvydas nebutų rankų kišęs prie T. M. D. knygų, jei butų uždirbęs tiek, kiek kunigai ir tuli musų tautiečiai saliuninkai.

Bet kaip ten nebutų, visgi linksma girdėt, kad jau musų kunigai ir tautininkai organizuojasi pavyzdingai gyvent. Sunku tikėties, kad jiems pavyktų, bet reikalas yra didelis. Vieni turėtų nustot bažnyčiose keikti, kiti per laikraščius meluot, abieji turėtų nustot siundyt minią prieš kitaip manančius brolius, turėtų neapgaudinėt žmonių, nesukt, nenunešt svetimo turto, ne išdykauti klebonijose. Kiti jų šalininkai mažu iš to pasimokintų. Bet jei musų klerikalai ir tautininkai mokins žmones tokiu savo gyvenimo pavyzdžiu, kokį jie vedė iki šiol, tai vertėtų kalėjimų skaitlių padauginti. Materiškoji lytis atsidurtų labai keblam padėjime, jei musų visi vyrai sektų kunigų pavyzdį. Vyno dirbtuvės turėtų pasididint, sodai del turtingų atsidaryt ir žmonės ausis užsikimšt, kad negirdėtų keiksmų, nes vienas kito geru žodžiu neužkalbintų, jei sekti kunigų pavyzdį. Sekant tautininkų pavyzdį vargiai iš policijos rankų ištruktum, jei nesi turtingas, o melo išmoktum tiek, kad ir dieną nakčia vadintum.

Sekti klerikalus ir tautininkus nėra perdaug sunku, bet doresnieji žmonės da vis moka susilaikyt nuo to slidaus kelio.

Detektivas.

SMULKIOS PASTABOS.

—o—

Vienas biednas žydelis gyrėsi, kad jisai kalbėjęsis net su pačiu gubernatorium. Kada jo paklausė, koks-gi buvęs tasai pasikalbėjimas, tai jisai atsakė: "Aš ponui gubernatoriui tariau 'Labą dieną, ponas gubernatoriau!' o jisai man: 'Pošol von!' — Panašiai išeina, ir kada klerikalų organas ima švelniais žodžiais kalbinti "Kovą."

Apie Sveikatos Užlaikymą

A. J. Karalius

LEKCIJA VIII

Vanduo

Vienoj mokykloj hygijienos profesorius uždavė šitokį klausimą: "Kas svarbiau: maistas, ar vanduo?" Studentai klausimą rišo visaip. Vieni tvirtino, kad maistas yra svarbesnis daiktas, kiti sakė, kad vanduo ir maistas yra lygiai svarbūs, treti — atsisakė nuo svarstymo. Studentams pabaigus, profesorius pradėjo:

"Aš manau, kad vanduo lošia *labai svarbią* rolę musų gyvenime, aš norėčiau pasakyti, kad vanduo, tyras vanduo, yra net svarbesnis už maistą — tokioj prasmėj, kaip kad tyras oras yra svarbesnis už maistą..."

Tuli gal nusistebės, jei pasakysim, kad 75 nuošimčiai musų kuno yra vanduo; kitaip pasakius, kiekvienam 100 svarų žmogaus kuno yra 75 svarai vandens. Vienok tai yra senai patirtas fiziologiškas faktas. Žemiau paduota lentelė parodo, kiek maž-daug yra vandens įvairiose kuno dalyse.

Vidutinis nuošimtis vandens kuno dalyse yra sekamas:

	nuoš. vandens:
Kaulai	32
Taukų audiniai	30
Kremzlės	55
Jaknos (kepens)	69
Oda	72
Smegenįs	75
Raumens	76
Plaučiai	79½
Jungiamieji audiniai	80
Inkstai	83
Kraujas	79
Seilės	99½
Tulžis	86½

Taip dalykams stovint, lengva suprasti, kad vanduo yra labai, labai reikalingas musų kunui. Ne be reikalo tulas komikas yra pasakęs: "Pigiausias daiktas — vanduo, gardžiausias daiktas — vanduo... Žmogus tai vaikščiojantis, kalbantis ir mylintis vanduo." Jei pažvelgsime į musų maistą, tai bus lengva pamatyti, kad jame yra didesnė pusė vandens, ką jau kiekvienas gali lengvai pastebėti.

Ko-gi tie faktai mus mokina? Kadangi musų kunas turi tiek daug vandens; kadangi veikiant vandeniuotoms seilėms, vandeniuotai tulžiai, vandeniuotoms skilvio sultims ir vandeniuotoms žarnų sultims, kietas maistas esti ištipinamas ir permainomas taip, kad gali į kraują patekti — todel reikia pasakyti, kad vanduo yra reikalingas palaikymui gyvybės, ypač atnaujinimui gyvybę duodančio kraujo.

Pagalvok, kiek vandens mes kas minutą nustojame. Prakaite yra 99½ nuošimčiai vandens. Taipgi mes iškvėpuojame daug vandens, ir kitokiais keliais jo daug nustojame. Todel padengimui šių išlaidų mes privalome daug vandens vartoti.

Kam vanduo reikalingas?

Jau buvo sakyta, kad vanduo mums yra labai reikalingas. Jis prirengia maistą perėjimui į kraują. Be to, vanduo yra dakitiems (svarbesniems) tikslams reikalingas, kuriuos turime suprasti, idant galėtume priderančiai jo vertybę apkainuoti. Jau pirmutinėj lekcijoj esame matę, kad musų gyvybės pamatu yra raudonas kraujas, kuris ne tik turi buti maitinamas, bet iš kurio turi buti *prašalinama nuodinga medžiaga,* kuri, kraujuje pasilikus butų ne tik bereikalinga, bet tankiausia butų visai kenksminga.

Viena kenksmingiausių kuno atmatų yra taip vanama *urea,* kuri pasidaro mėsai randantis kune. Jeigu inkstai neprašalintų ureos iš kraujo, tai ji kuną greitai užnuodintų. Pv., jei inkstai nedirba, tai žmogus veik visada miršta nuo ureos užnuodijimo, kaip tai esti prie inkstų uždegimo.

Inkstai atskiria iš kraujo šlapumą, kuriame yra apie 96 nuošimčiai vandens, 2 ir trečdalis nuoš. ureos ir kitų medžegų. Su pagelba vandens 1¼ uncijos ureos kas dieną iš kraujo yra išplaujama.

Pereitose lekcijose esame pasakę, kad plaučiai iškvėpuoja nuodingą gazą, angliarukščia vadinamą. Vidutinis žmogus kas dieną iškvėpuoja apie 2 svaru tos rugšties. Išgaruodamas per odą, vanduo išneša apie tris ketvirtdalius svaro angliarugšties ir tokiu budu palengvina inkstų darbą. Delto prakaitavimas turi savo reikšmę.

Apart to vanduo yra vartojamas visokiems valymams, skalbimams, drėkinimams etc., kas sveikatos užlaikyme taip-gi lošia labai svarbią rolę.

Vandens šaltiniai.

Visi žino, iš kur mes vandenį gaunam, ir daugelis žino, kad tyras vanduo yra geresnis už drumstą visokiems tikslams. Vienok reikia atminti, kad vanduo turi buti ne tik tyras, bet liuosas nuo organiškų medžiagų, ypač ligas gaminančių bakterijų. Pavojingiausios ligos tankiai su vandeniu išsiplatina, ypač kaimuose. Mums čia nėra reikalo kalbėti apie upių, upelių, šaltinių bei šulinių vandenį, kadangi mes miestiečiai jais mažai tesinaudojame. Šiandien veik visi didesni miestai turi vandens koštuvus, kurie didelę dalį organiškų medžiagų iškošia iš vandens; ypač Vokietijos miestai tame dalyke toli nužengė. Tenai randama taip pasekmingai pabudavotų koštuvų, kad 99 nuošimčiai organiškų medžiagų yra prašalinama. Amerikoj, ypač didesniuose miestuose, vandens intaisymai yra miesto prižiuriami ir per tai galima pasakyti, turime neblogą vandenį. Kaimuose gyvenantiems patartina gerti virintą vandenį, nes ten hygijieniško tyro vandens veik negalima gauti.

Kaip ištirti vandens kokybę?

Dabar musų chemikai moka puikiai ištirti vandens kokybę. Bet jų tyrinėjimo budai yra painųs ir ne visiems prieinami. Vienok galima ir lengvu budu vandenį tyrinėti. Štai: Paimk gryną bonką, pripilk vandens, gerai užkimšk ir pastatyk. Už 24 valandų atkimšk bonką. Jei tada vanduo išduoda negardų kvapą, tai galima pasakyti, kad jame yra kokių-nors puvėsių.

Arba nusipirk aptiekoj permangenio potasiumo (permangamate of potash), paimk plonutėlę stiklinę, įpilk vandens ir indėk trupinėlį viršminėtos medžiagos pakol vanduo taps melsvai-rausvai nudažytas. Dabar pašildyk stiklinę iki vanduo užvirs. Jei vanduo permaino spalvą (pranyksta melsvai-rausvumas arba pajuoduoja), tai jame yra puvėsių. Esant mažai abejonei geriausia pašaukti chemiką, kuris pilnai vandenį ištirs.

Mineraliai vandens.

Šiuo vardu vadinasi turintįs žymią kiekybę mineralių druskų ir gazų vandens, kurie turi aiškią mediciniška veikmę, t. y. vartojami gydymams. Galima paminėti sekančius: (pagal J. W. Hollond'ą.

Druskuoti, tarp kuri galima paminėti Kissingen'o, Saratogos, Seidlitz'o, Hot Springs vandens. Jie turi druskas sodiumo, kalkio, potasiumo, magnesiumo ir lithiumo.

Karbonuoti — kurių geriausia žinomi yra Apolinaris'o, Selter'o ir Virginijos Old Sweet vandens. Jie turi karbono druskas sodiumo, potasiumo ir t. t.

Sieriniai — kurių tarpe svarbiausi: White Sulphur, W. Va. Shoron, N. Y., Blue Lick, Ky. Jie turi angliarugštį, sieros vandendarį ir tulas druskas.

Alkaliniai, kurie randasi: Gettysburg, Pa., Hot Springs, Va., Buffalo Lithia, Va. Vichy, Francijoj. Jie turi daug karbonuoto sodiumo, taipgi kitas sodiumo druskas.

Geležuoti. Svarbiausi šaltiniai: Cresson, Pa., Rockbridge, Va., Bath Alum, Va. Jie turi geležies druskas ir kitų mineralų sąjungas.

Kiekvienas čia paminėtų mineralių vandenų turi savo rųšies mediciniška vertę — vienok apie tai čia nėra vietos kalbėti .

Leiskit atkartoti: Vanduo yra labai svarbus daiktas sveikatos užlaikyme. Todel gerkime vandens kuodaugiausia, gerkime tyro vandens, o turėsime sveiką kuną, kuris neturi buti velės kalėjimu(Platonas manė, kad kunas turi buti velės kalėjimu), bet švariu, sveiku jos kambariu.

PIKNIKAS

parengtas

AM. LATVIŲ SOCIALISTŲ DARB. FEDERACIJOS, CHICAGOS SKYRIAUS

Nedėlioj, Gegužio-May 9, 1915

BERGMAN'S GROVE, RIVERSIDE, ILL.

Pradžia 11 val. iš ryto; pabaiga 9-tą val. vakare. Inžanga 25c ypatai.

PASARGA: Imkite 22-ros karus ir važiuokite iki Crawford Ave. (buvulaiką. Bus visokios žaislės su dovanomis.

Visus kviečia KOMITETAS.

PASARGA: Imkite 22-ros karus i rvažiuokite iki Crawford Ave. (buvusios 40th St.), paskui imkit La Grange karus ir važiuokite iki daržui.

Sekantis musų piknikas atsibus 23 gegužės-May, tam pačiam darže.

Aš gydau tiktai vyrus

Kviečiu kiekvieną sergantį vyrą ateiti pas mane. Duosiu rodą uždyką.

Aš esmi patyręs specialistas, nes per dvidešimt penkis metus savo praktikos aš gydžau tiktai vyrų ligas.

Iš patyrimo aš žinau, kad mano specialės priemonės ir nepalyginamos metodos yra geriausios gydymui chroniškų ligų, pilvo skaudėjimų, kepenų ligų, kraujo užnuodijimo, žaizdų, sutinimų, inkstų, puslės ir panašių ligų. Šitie dalykai yra pasekme palaidaus gyvenimo arba nusidėjimo prieš sveikatos įstatymus, kas suėdė kuno spėkas ir duodasi ant pirmos pažiuros pažinti.

Kas del ligų gydymo, kuno sveikatos pataisymo ir silpnų nervų bei sąnarių sustiprinimo, tai su manim niekas negal susilygyt.

Kasdien nuo 2 val. iki 4 po pietų ir nedėliomis nuo 11 val. iki 12 aš primu ligonius ir duodu patarimus uždyką. Ateikite, jeigu sergate arba turite silpnumą. Aš pasakysiu jums atvirai ir teisingai, kas Jums kenkia ir kaip Jus galima išgydyt. Tie, kurie norite gydyties pas mane tam tyčia pigiomis sąlygomis arba mažais išmokėjimais, galite apie tai susitart su manim.

DR. B. M. ROSS

35 S. Dearborn Street. Kertė Monroe, Chicago, Crilly Building.

Imkite eleveiterį į penktą augštą.

Priėmimo valandos: kasdien, nuo 9 iki 4; nedėldieniais nuo 10 iki 1; panedėliais, seredomis, pėtnyčiomis ir subatomis, vakare nuo 7 iki 8.

Telephone Yards 4568.

Joseph Szkutas

MOTERŲ IR VYRŲ RUBŲ SIUVĖJAS

3106 SO. HALSTED STREET
Chicago, Ill.

MES DUODAME

National Mileage Tikietus

su kiekvienu pirkimu. Tai yra didžiausias premijų pasiulijimas, kokis kada buvo. Tie tikietai geri visur ant geležinkelių, gatvekarių ar garlaivių. Mes išduodame National Mileage tikietus su pirkiniais vertės 5c ir augščiau. Už kiekvieną dolerį praleistą musų krautuvėje Tamsta gauni dykai vieną mylią kelionės.

MUSŲ SIUTAI

Mes turime didžiausią ir geriausią pasirinkimą pavasarinių siutų, naujausios mados ir geriausios materijos, už labai nužemintą kainą, nuo $12. 00 iki $25.00. Mes taipgi siuvame puikiausius siutus ant užsakymo.

KELNES

Mes užlaikome didelį pasirinkimą įvairių-įvairiausių kelnių nuo $1 ir augštyn.

VISI VĖLIAUSIOS MADOS.

Marškiniai ir Kakla-drabužiai

Pamatyk musų visą eilę skrybėlių ir kepurių del vyrų

Taipgi valome, dažome, taisome ir prosijame vyriškus ir moteriškus drabužius.

Kviečiame visus atsilankyti ir persitikrinti musų darbu.

J. F. FREEDE

146 Broadway, Tel. Melrose Park 793, MELROSE PARK. ILL.

Namų Valymo Laikas

Atkreipia Atyda į Faktą

kad jųsų senas sujręs pečius turi buti greitai išmestas užkaburin, kad padarytl vietą naujam.

Composite

Nėra reikalo Jums priminti, kad jųsų senas pečius yra netikęs įkyrimas ir vargas — nepaliaująs grasinimas Jųsų moters sveikatai, kuri Jums verda valgius.

Mes mielai pasiųsime Jums savo puikų naują katalogą — su paveikslais ir aprašymais apie musų naujausius pečius — penkiosdešimt kitokių vis madų. Paskui Jųs galėsite sulyginti juos su visais kitais bile vienoj musų skyrių krautuvėj mieste.

IR DABAR LAIKAS yra pirkti — pirm didelio gegužės išpardavimo.

Musų naujam kataloge yra daug visokių virimo nurodymų,. Parašyk mums atvirutę.

The Peoples Gas Light & Coke Co.

Peoples Gas Building. Telephone Randolph 4567

PADĖK PINIGUS VALSTYBINIAME BANKE

CENTRAL MANUFACTURING DISTRICT BANK

1112 West 35th St. Netoli Morgan St. Chicago.

Kapitalas $275,000.00. Visas Turtas viršina $1,500,000.00.

Čia yra laikomi Suvienytų Valstijų, Pačtų Bankų, Pavieto ir Miesto Valdybų pinigai.

Jeigu pačto Bankos ir pavieto ir pavieto bei miesto valdžia užsitiki šiai Bankai, tai ir kiekvienas jąja gali užsitikėti.

Senųjų biznių priežodis buvo: "Į peklą su žmonėmis." Ant žmonių buvo žiurėta kaip ant avių, kurios duoda vilną ir mėsą. Naujųjų biznių patarlė: "turime užganėdinti žmones."

Šitas Bankas mano, kad bankai yra del žmonių, o ne žmonės del banko.

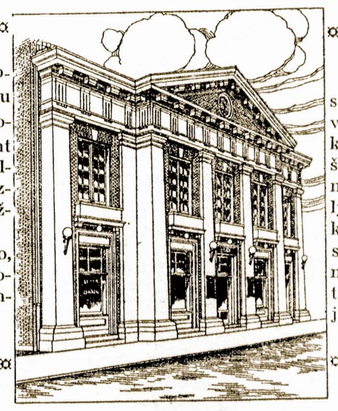

Antru po visuotino saugumo, po rupestingo vaktavimo, kad žmonės kaip nors nenukentėtų, šitame Banke mandagumas yra svarbiausia. Čia lygiai apsieinama su mokyčiausiu ar su prasčiausiu; čia vienaip apsieinama su tuo, kuris daug turi pinigų ir kuris indėjo tik vieną dolerį.

Ar jųs esate visiškai užganėdinti iš to banko, kur randasi Jųsų pinigai? Ar tas bankas visiškai saugus? Ar jis po Valdžios globa? Ar mandagiai su jumis apsieina?

Norint perkelti Pinigus iš kito Banko, atneškite vien knygele, mes iškolektuosime

Pinigus padėtus čionai galima atsiimti kada norint be jokio apreiškimo is anksto.

BANKINĖS VALANDOS: nuo 9 ryto iki 4 po pietų. Subatomis nuo 9 ryto iki 8 vak

Kalbame Lietuviškai

Chicagos : žinios :

NORTHSAIDIEČIŲ DOMAI.

L. S. S. 81 kuopa, nedėlioj gegužio 9 d., Liuosybės svetainėj, 1822 Wabansia Ave. rengia puikų pasilinksminimo vakarą.

Bus grynai lietuviški šokiai, dainuos 81 kuopos mišrus choras ir kvartetas, beto laikys prakalbas gabūs kalbėtojai, paskui seks monologai, deklamacijos ir kitokie pamarginimai.

Taigi broliai ir sesers, veikėjai ir veikėjos, remkit musų vakarą. Atsilankykit visi ant šio vakaro!

Pradžia 4 val. popiet. Įžanga 15 centų.

Kviečia Rengimo *Komitetas.*

SUSIRINKIMAS.

L. S. S. 37 kp. mėnesinis susirinkimas atsibus 8 d. gegužio 7:30 val. vak. D. Šemaičio svetainėj, 1750 So. Union Ave. Bukit kiekvienas, kuris priklausot prie kuopos, nes yra labai daug svarbių reikalų aptarimui, kurių negalima toliaus atidėti. *Valdyba.*

"NEGEISTINAS SVETYS."

Užvakar vakare, apie 8 val. į tulo Jos. Lepina aptieką, 1829 Blue Island Ave jėjo vienas vaikinas ir paprašė kokių ten vaistų. Aptiekorius padavė. Bet įėjusis "kostumierius" pradėjo derėties, kad, girdi, tai yra per brangu.

Iš viso "kostumerio" apsiėjimo aptiekorius pradėjo nužiurėti, ypač kad jo du draugu pasiliko už durų ant gatvės, jog čia "svečias" bene bus kitu tikslu atsilankęs. Todel aptiekorius nieko nelaukdamas, išsitraukia revolverį ir paprašo "svetį" sėsties, o tuo tarpu aptiekoriaus pagelbininkas užrakino duris, kad kiti du jo draugu negalėtų įeiti aptiekon.

Apkračius kešenius, pas "kostumierį" rastas primuštas revolveris. Taipgi jis negalėjo pasakyti kam tie vaistai jam buvo reikalingi. Vaikinas areštuotas. *Reporteris.*

ROSELANDIEČIŲ ATIDAI.

L. S. S. 137 kp. mėnesinis susirinkimas atsibus nedėlioj — gegužio 9 d., "Aušros" mokyklioj — 10900 Michigan Ave. Susirinkimas prasidės 10 val. išryto.

Draugai ir draugės! Malonėkite atsilankyt paskirtu laiku, turime daug svarbių reikalų. Nepamirškit atsivesti naujų draugų, kurie norėtų įstoti į musų kuopą. Org. *M. A.*

Ant Lake gatvės ištiko važiavusius karė žmones didelė nelaimė. Susimušė du gatvekariu. Žmonių sužeista apie 10; iš jų vienas nukentėjo sunkiai ir manoma, kad mirs. Kalti nelaimėj motormanas ir kondukiorius, kurie, sako, buvę girti. *S. Woveris.*

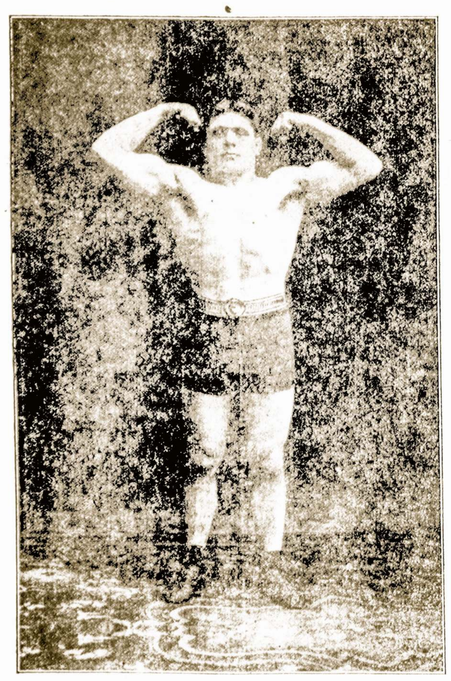

Lietuvis drutuolis JUOZAS BANCEVIČIA, skaitomas dručiausiu lietuviu Chicagoje. Jis risis su kitu lietuvių drutuoliu Petru Žilinsku, nesenai pribuvusiu iš Lietuvos, už lietuvių čampiono vardą. Ristynės įvyks ateinančioj pėtnyčioj, 14 d. gegužės, Pulaskio svetainėj, prie 18 ir Ashland gatvių.

KENSINGTON.

Vakar 7 d. gegužio buvo parengtos prakalbos paminėjimui Raudonosios Savaitės. Kalbėjo drg. Dusevičia dviem atvėjais — apie karę ir apie bedarbes.

Pirmiausia kalbėjo apie karę, ką suteikia ji darbininkų klesai. Paskui kalbėjo apie bedarbes, iš ko jos kjla ir kokiu budu mums darbininkams nuo tokių apsireiškimų kaip bedarbės, galima bus išsiliuosuoti.

Kalbos publikai matyt patiko. Tęsėsi jos apie 3 valandas. Klausytojų buvo kokie 300. Daugiau panašių prakalbų! *Klausytojas.*

12 metų praktika

J. JANKAUSKIS

4405 So. Lincoln St. Chicago.

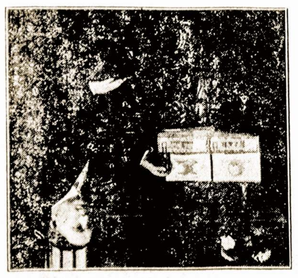

Telephone Yards 1487

Jei rukai, tai rukyk geras cigaras iš tikro Havanos tabako padarytus. Klausk po vardu J. J. CLUB HOUSE

CICERO, ILL.

L. S. S. 138 kuopa laikys savo mėnesinį susirinkimą nedėlioj, 9 d. gegužio, 10 val. iš ryto, Skaistgirio ir Jaskuno svetainėj 49 20 W. 14 St. ir 49 Ct.

Nariai, molonėkite atsilankyt visi paskirtu laiku ir atsivest naujų draugų. Yra svarbių reikalų. Taigi nepamirškite 9 d. gegužio. Sekr. *K. D.*

Ar skaitai "LAISVĘ"

Jeigu dar neskaitai, tai tuojau užsirašyk arba pareikalauk vieno numerio pažiurėjimui.

"Laisvė" yra didžiausis darbininkų laikraštis, nes dabar eina dvigubai padidinta, t. y. 8 puslapių. "Laisvė" išeina 2 sykiu per savaitę todėl paduoda naujausias žinias iš viso pasaulio.

"Laisvėj telpa daug naudingų straipsnių, eilių, apysakų, juokų ir įvairių patarimų. Apart to, yra įvestas speciališkas skyrius del moterų.

'Laisvės" kaina tik $2.00 metams, sei metų $1.00. Užsienyj metams 1.00.

Nelauk ilgai, nes vėliau kaina ra si bus padidinta.

Adresuok šitaip:

"LAISVĖ"

183 Roebling st., Brooklyn, N. Y.

Telephone Drover 5602

Brolių Sarpalių Orchestra

Geriausia Orkestra Chicagoje, kuri užganėdija publiką. Griežia naujausius amerikoniškus ir europiškus šokius , Draugystės, kurios rengiate balius, teatrus, koncertus ir t.t., jeigu norite pirmos klesos muzikos, meldžiu kreipties prie manęs.

Taipgi pranešu, kad bus išleisti Lietuviški ir Europiški Šokiai del Fortepiano: Suktinis, Klumpakojis, Noriu Miego(Polko Kokietka, Pas d'Espagne, Vengerka, Polkų ir Valsų.

P. V. SARPALIUS

Direktorius,

3259 So. Halsted St. Chicago, Ill.

RUSŲ ir LIETUVIŲ DOMAI AMERIKOJE.

Siunčiantieji pinigus į Rusiją, kreipkitės delei kurso rusiškų pinigų, **kuris yra dabar daug žemesnis už pirmąjį**, į Rusiškai Amerikonišką Biurą sekančiu adresu:

RUSSIAN AMERICAN BUREAU

160 N. Fifth Ave., tarpe Lake ir Randolph Sts., Chicago, Ill. Atdaras vakarais iki 8:00 kasdien ir nedėliomis iki 4 po piet.

REIKALINGI agentai darbuoties tarp lietuvių. Apart algos—uždarbis $5 į dieną. Kaucijos nereikia. Atsilankykite: 184 W. Washington St., 5 lubos

509 ruimas.

Pranešimas

Dr-stes Did. Liet. Kun. Gedimino

Did. Lietuvos Kunig. Gedminas, Kensington, Ill. praneša gerbiamai publikai, kad PIKNIKAS, surengtas ant 9 geg. del tulų priežasčių nejvyks; tapo atidėtas ant 23 GEGUŽĖS, Leo C. Srogio darže (Pauls Grove), 123 ir Union Ave.

Meldžiame gerbiamos publikos nepamiršt pributi į musų pikniką 23 gegužės.

PAJIEŠKAU darbo bučernėj; gerai susipažinęs su tuo darbu; esu jaunas, kalbu angliškai ir lietuviškai. Adres.:

J. Uogentas,

3133 S. Halsetd St., Chicago, Ill.

GALIMA INDĖTI dalį pinigų vedimui užrubežinio skyriaus, nežiurint kokios tautos: lietuvis, čekas ar lenkas. Atsišaukite šiandien:

Merchant Detective and Special Police Service Co.

36 W. Randolph St., Room 605.

Chicago, Ill.

DIDI RETENYBĖ.

Parsiduoda naujas fotografijų aparatas 5x7; galima pirkti ir nemokančiam to darbo, nes pardavėjas prižada parodyti to darbo visus sekretus. Parsiduoda už pusę kainos.

I. Shaikus, 1837 Wabansia Ave. ant antrų lubų iš užpakalio. Chicago.

Paakstina plaukus prie augimo, neleidžia ir pagydo nuplikimą, apsaugoja nuo sunkimo, prašalina pleiskanas, pagydo skalpo ligas, priduoda plaukams skaistumą ir gražumą, tai nėra dažas, bet jisai sugrąžina plaukams naturalį kolorį ir duoda plaukams maistą, kurio jiems reikia. Vartodamas trink gerai plaukus iki jų šaknų, trink smarkiai, vikriai. Kaina 50c ir $1.00.

Užsisakant gyduoles ir siunčiant pinigus adresuokite šitaip:

F. A. Poszka's Pharmacy

Nemokek Randos

SAVO VISĄ AMŽIŲ, BET

Gyvenk Locname Name

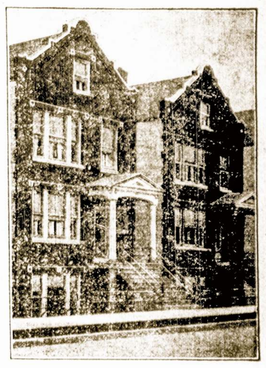

Nusipirk sau vieną šių murinių namų ant 3 pagyvenimų, kurie randasi ant West 23rd Place, tarp Leavitt St. ir Hoyne Ave., Chicago, Ill., Tik vienas Blokas nuo Lietuviškos Aušros Vartų Bažnyčios ir Mokslainės. Labai parankiai į visas strytkarių linijas ir tik du blokai nuo viršutinio geležinkelio. Tiktai nuo 10 iki 15 minutų čjimo į didžiausius gerai dirbančius fabrikus, užlaikančius suviršu 25,000 darbininkų. Randos pinigais išmokėsi namą. Busi gaspadorius, nieko nebijosi ir nereikės nuolatai kraustyties. Tamstos draugai ir pažįstami, turėdami mažiau pinigų, pirko namus ir šiądien gerai stovi. Ar duosi sau pralenkti? Ar neatsibodo į kito kišenių pinigus dėti?.

Šitie namai yra pastatyti ant lotų, turiničy 28 pėdas pločio ir 125 pėdas ilgio. Namas nuo namo atskirtas 6½ pėdom, niekas niekad neužstatys ir neatims šviesos ir oro. Pastatyti iš geriausių materiolų ir geriausio darbo. Viskas gvarantuota—gausi ant rašto užtikrinimą—ko joks kontraktorius neduoda. Kožnam name yra 3 rados po 4 ir 5 kambarius. Miegojimo kambariai visi dubeltavi. Kogeriausios maudynės ir sinkos. Naujausios mados gazu ir pečium šildomi vandeniniai boileriai. Puikios sienose įbudavotos šėpos su zerkolais. Gazas ir elektrika visuose kambariuose. Visi kambariai dailiai išmalevoti, o seklyčios (frontinės) puikiai išpopieruotos. Ant visų langų užtraukos ir firankom karčiukės, ir daugelis kitų intaisymų.

Pirkdamas vieną iš šitų naujų murinių namų, gausi geresnį namą negu pats galėtum pastatyti ir užčėdysi kelis šimtus dorelių ir neturėsi rupesčio nei klapato su kontraktoriais. Išlygos taip lengvos, kad nejusi kaip namą išmokėsi. Visi, pirkę mano pastatytus namus yra užganėdinti, busi ir Tamsta pilnai užganėdintas. Jei niekad nieko nepradėsi, tai niekad nieko neturėsi. — Aš neužlaikau jokių agentų, pirkdamas nuo manęs tiesiog perki nuo savininko ir sutaupini agento uždarbį.

Jono Bagdžiuno Banka

2334 S. OAKLEY AVE., CHICAGO.

Kampas 23rd Pl.

Valandos nuo 8 ryto iki 9 vakare. Nedėliomis nuo 9 ryto iki 6 v. po p.

Halsted Furniture Co.

1936-1938 South Halsted Street

Tarpe 19-tos ir 20-tos gatvių

Ateik ir pamatyk didžiausius bargenus, kokiu jųs niekad nematėte antRAKANDŲ, KARPETŲ ir PEČIŲ. Tėmyk didelę dubeltavą rakandų krautuvę. Geriausios prekės ir didžiausias pasirinkimas už GRYNUS PINIGUS AR ANT LENGVU IŠMOKĖJIMŲ.

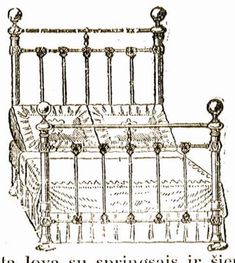

Šita lova su springsais ir šieniku — visa gatavai prirengta, vertės $15.00 šiame išpardavime tik **$8.19**

Šita pilno didžio boge atidaroma ir uždaroma iškarto, su gero gumo aptemptais ratukais, — šiame išpardavime tik **$6.95**

Šita didelė vaikų lovutė su springsais ir šieniku, paauksuota ir baltai baigta, su visais prirengimais, už **$8.96**

Šitas didelis frontinės stalas, dirbtas iš gero ąžuolo ar mahogany, labai tvirtoms kojoms ir stikliniais bombuliukais. Kitose krauluvėse parsiduoda po $12.00, musų kaina

$7.45

Šita pilno didžio supamoji kedė dirbta iš gryno ąžuolo, su gerai atvirais kraštais, šiame išpardavime tik

$1.69

DYKAI puiki dovana kiekvienam pirkėjui. Jųs nereikalaujate rinkti jokių stempų.

Dvigubos "S & H" Žalios Pirklybos Stempos iki 12 valandos. Pavienės po pietų.

WIEBOLDT'S

Milwaukee Ave. at Paulina Street

KUPONAS

Crepe de chine, labai gražus ir tvirtas, šilkas tinkamas pasivaikščiojimo ir vakariniams rubams visose naujose varsose yardas **46c**

MUSLINAS

Muslinas, 36 colių pločio, minkšto gražaus baigimo, baltintas, nedaugiau 20 yardų, specialiai Panedėlyj, yardas **5c**

Nepaprastai Pasekmingas Nupirkimas Uždarytų Valgių

Geriausios vertės uždaryti valgiai tapo atpirkti iš vieno iš didžiausio išdirbėjo šiame paviete (kuris buvo prisirengęs del ateinančio sezono) kas leidžia mums parduoti šias prekęs už sekančiai nužemintas kainas:

634 kanų parinktų ankstyvų Juniaus žirnių, kenas po 5¾c	835 kenų parinktinių Western cukrinių kornių, kenas 6½c	234 kenų Foote Hill California pyčių, vertės 30c, už keną 15c	285 kenų geriausių pyčių, sutaisytos su geru syrupu, už keną 13½c	125 kenų lašinių su pupom ir tomeitėm, didelis No. 3 kenas už 8c
125 kenų Yuba supjaustytos pyčios, kenas 10c	315 kenų Pet džiovytas pienas, už keną 7c		50 kenų parinktinių žirnių, kenas už 8c	65 kenų California juodų vyšnių, už keną 10c

Likeriai

Old Reserve Bourbon degtinė, $1.25 butelis, kvortos didumo už 79c

Kentucky Belle degtinė, už ½ gal 98c

Golden Crown Concord Grape Juice, kvt., butelis už 35c ar 3 už .. $1.00

1 butelis 3 Star Cognac brandes

1 butelis California Vyšnių vyno.

Specialė kaina —2 buteliai už 79c

PASIRINKIMAS INVAIRIŲ VALGOMŲ DAIKTŲ

Šviesiai kepti ginger snaps, vertės 8, svaras 5c

Šviesiai kepti kėksiukai, vertės 15c, specialė kaina už 1 svarą 10c

Invairios kvietinės kruopos, už pakelį 12½c

Geriausios Carolina balti ryžiai, 1 svaras 7½c

Parinktinės Michigan pupos, svaras už 6½c

Banner šviežiai džiovinta kava, 4 sv. maišiukas, specialė kaina 98c

Extra gera Santos Peaberry kava, svaras 24c

Bakers kokava, ½ svaro kenukas, 18c

Geriausias raudonas Alaskos salmonas, už keną .. 16c

Rub No. More Carbo Naphta muilas, baksas 100 šmotukų, specialė kaina už $3.69

6 sidabriniai arbatiniai šaukštukai, dykai su kiekvienu pardavimu.

Geriausias smulkus cukrus, 10 svarų už 55c

Washburn Gold Medal miltai, ¼ bačkos $1.98

Magnolia švieži Baratoria, už keną kaina 12½c

Bulvės, Snowflakes, ir cockers, už buš 57c pek .. 15c

Pineapples, extra dideli, gerai išauge ir sultingi, vertės 20 centų, kožnas 12½c

MESOS

Holly geriausi rukyti kumpiai, 10, iki 12 svarų, už 13¾

Hollenbach Gotenburg mados Summer kilbasos už žemiausią kainą

Geriausias Corn Beef, už svarą 13½c

Switfto Empire lašiniai ,už svarą kaina 15¾c

Šviežiai atpjautas Sirloin steikas, už svarą 20½c

Šviežiai atpjautas Beef Stew, svar 13c

Labai geri kauliukai, už svarą 8½c

Socialistų konvencija Chicagoje

Ryto, 9 val. ryte Sherman viešbutyj prasideda Socialistų partijos nacionalio komiteto posėdžiai.

Vakare gi bus bankietas Hull House, kertė Polk ir Halsted gatvių. Bankiete kalbės Hilquit ir kiti žymųs socialistai.

Bankietas prasidės 6 v. vak. Įžanga 60c.

Tula moteriškė Netlie Wilson išgriuvo per trečio augšto langą Presbyterian ligonbutyj. Užsimušė.

KAS SU KUO ŽENIJASI.

J. Benikauskas (22 m.) su M. Neverauskaite (22 m.)
W. C. Meinhordt (26 m.) su M. Witkauskaite (22 m.)

PRANEŠIMAS.

L. S. S. VIII Rajono agitacijos komiteto ir kuopų viršininkų susirinkimas įvyks nedėlioj, gegužio 9 d. "Aušros" svetainėj, 3149 So. Halsted St. Pradžia 9:30 val. išryto.

Yra labai daug svarbių reikalų. Todel kiekvienas butinai privalo atsilankyt.

Organ. *J. P. Markus*

SUSIRINKIMAS.

Visi Lietuvos Šelpimo Fondo komisijos nariai Chicagos mieste ir apielinkėse meldžiami susirinkti "Aušros" svetainėn, 3149 So. Halsted St., gegužio 9 dieną 2 val popiet.

Susirinkiman kviečiami atvykti ne vien komisijos nariai, bet ir tie, kuriems duota knygutės aukoms rinkti. Šiame susirinkime reikės išrinkti darbininkai rengiamam piknikui, Justice Parke, gegužio 16 dieną.

Prie to reikės apkalbėti, ar L. Š. F. Komisija ims dalyvamą svetimtaučių rengiamam piknike River view Parke, birželio 13 d. š. m.

L. Š. F. kom. Pirm.

Pr. Bulkus.

EVESKIO Prekybos ir Kalbu
Dienine ir Vakarine **MOKYKLA**

MOKINAMA:

Anglų kalba nuo pradinės iki augščiausiai	Lietuvių Vokiečių Rusų ir Lenkų	KALBOS
Aritmetika		
Augštesn. Matematika		Knygvedysto Gražrašt.
Istorija, Geografija		Laiškų rašymas
Politiška Ekonomija		Prekybos teisės ir tt.

G. Leveskis. Vedėjas Mokyklos
3106 So. Halsted St., Chicago.

Pranešimas

Pranešu visuomenei, jog daržą del piknikų ir kitokių pasilinksminimų atidariau nedėlioj, 9 d. gegužės.

Kviečia visu atsilankyti
GEO CHERNAUSKAS
Ogden ave ir Desplaines River,
Llyons, Ill.

UŽTAINOS (CORNS) IŠGYDOMOS UŽ 25c Naujikaulius, karpas ir įaugusius į mėsą kojų pirštus išgydau iš karto ir be skausmo
PROF. UHL,
21 E. Van Buren St., Vakarais:
6242 So. Halsted St. Chicago.

PLAUKŲ SUTAISYTOJA.
Sutaisau plaukus kas kaip tik nori. Pagražinu veidus ir duodu "message." Specialis plaukų sutaisymas jaunosioms.
MRS. UHL,
21 E. Van Buren ir 6242 S. Halsted St.

Pirm negu pirksi namą, lotą ar ukę, pasitark su Bridgeport Realty Co —
3239 So. Halsted St., Chicago, Ill.
Tel. Drover 8379

DIDELE AUKA

Priėdakis art pakelio ZIRA, be jokio apgarsinimo laikraštuose, jau dabar turi vertę jum $5.00, pinigais; prieg tame rasti kuinem pakelyje ZIRA cigaretų kuponą ant ½ cento. Gali rinkti priėdakius pakelių ir kuponus, nes už juos kožnas, kas tik nori, gali gauti gražius prezentus. Paklausk apie juos savo štorninko, o jis tau papasakos apie juos.

(Šita dovana tuo tikslu iki 31 dienos Gruodžio, 1918 m.)

P. Lorillard Co., New York City

REIKALAVIMAI

REIKALAUJAM Vyrų. Kam buti be darbo, kad jųs galite visados dirbt lengvą darbą už gerą užmokestį. Mes mokiname visose kalbose (angliškai galima ir nemokėt'. Mes išmokinam ir pristatom prie darbo važinėt su automobiliu, arba taisyt jį. Išduodame valstijos laisnius ir paliudijimus.

Musų mokykla atdara kasdien nuo 9 ryto iki 9 vakare. Sub nuo 9 v. iki 2 po piet; nedėliomis nuo 10 iki 2 pp.

Automobilių ir Mekanikos Mokykla
United Auto Brockers (Inc.)
G. J. Adams, Manager,
3512 So. State Str., **Chicago, Ill.**

Meldžiam nepamiršt, kad musų mokykla yra po valdžios priežiura.

Rašydami laišką indėkite už 2c stampą atsakymui.

REIKALAUJAME 100 merginų del dirbtuvių, hotelių, restauranų ir prie namų darbo. Gera mokestis.

Dvorak Employment Bureau.
4193 S. Halsted St., Chicago, Ill.
Viršuj pačto.

REIKALINGAS duonkepis, gerai apsipažinęs su keptuvės darbu. Darbas pastovus ir gera mokestis.

Adomas Algminavičius
401 Meeker Ave., Joliet, Ill.

REIKALINGAS vyras ant kambario. Galėtų gyvent dviese su kitu.
1622 Division St., ant antrų lubų iš užpakalio. Ateik subatoj ar nedėliij.

Pajieškojimai

PAJIEŠKAU DARBO.

Noriu gauti darbą groserėj, bučernėj, štore, ar spaustuvė; galiu sukalbėti angliškai, lenkiškai, rusiškai ir lietuviškai; galiu skaityti ir rašyti. Sutinku dirbti už nedidelį atlyginimą. Kam reikalingas tokis vyras, malonėkite parašyt:

A. K. Rushinskas,
2334 So. Oakley Ave., Chicago, Ill.

IŠRANDAVOJIMUI puikus štoras su gyvenimo kambariais, šale banko ir prie pat lietuvių bažnyčios, kur yra didelis žmonių praėjimas. Vieta tinkama kriaučiui, drapanų, aprėdalų arba čeverykų sankrovai, barberiui, laikrodininkui ar kitokiam biznių. Randa pigi; garu apšyldoma; elektrika, gazas ir maudynė. Jeigu jieškai geros vietos biznių, tai čia rasi. Atsišauk po numeriu 2334 So. Oakley Ave., Chicago.

Pajieškau brolio Antano Paldavičiaus, Kauno g., Draudenių kaimo, apie 7 metai atgal gyveno, rodos, Chicagoj; aš sesuo turiu labai svarbų reikalą. Jis pats ar kas jį žino malonės pranešti šiuo adresu:

Miss Zofija Paldavičaitė
P O Box 75, Kincaid, Ill.

PARDAVIMAI

PARSIDUODA kriaučiaus šapa ir vyriškų maždrabužių krautuvė už labai prieinamą kainą. Kreipkitės:
655 West 18th St., Chicago, Ill.

PIGIAI PARDUODAM SEKAMUS LOTUS:

Lotas Cicero, Ill., ant 51 Court ir 14 St, viskas išmokėta; parsiduoda už $250.

Lotas ant California Ave, tarpe 45 ir 46 už $425.

Ant Fairfield Ave, tarpe 44 ir 45, prie pat bažnyčios — $450.

Lotus galima pirkti ant lengvų išmokėjimų. Nepraleiskite tos progos, atsišaukite greitai.

Saldukas and Waslovas
4414 S. California Ave. Chicago, Ill.
Tel. Drover 3968.

SALIUNAS ant pardavimo geroj vietoj, lietuvių ir lenkų apgyventoj, ant kryžkelio. Toj vietoj daugiau saliunų nėra; prie strytkarių; biznis nuo senai gerai išdirbtas. Kreipkitės į Naujienų Ofisą.

SVARBI ZINIA

Šiuo pranešu Atlantiko lietuviams, kad aš turiu porą labai gerų namų parduoti įjųsų apielinkėje, kuriuos galima nupirkti labai pigiai ir su mažu įmokėjimu.

Puikus murinis namas, del dviejų familijų po 6 ir 7 kambarius. Dviejų metų senumo; neša $50 randos į mėnesį. Su visais naujausiais intaisymais; parsiduoda už $5,200. Inmokėti reikia tik $2000.

Kitas geras murinis namas su pekarne del 4 familijų; randos neša $85 į mėnesį. Su visais intaisymais .Saidvokai ir gatvės išmokėtos; parsiduos už $8500. Reikia įmokėti tiktai $4-000. Gera proga lietuviui, duonkepiui, nes namas parsiduoda su bizniu.

A. P. Glebaitis
3151 So. Halsted St., Chicago, Ill.
Tel. Drover 6775.

FARMOS

kurių

Kaina trumpu laiku bus dviguba.

Niekas taip neauga vertėje, kaip gega žemė. Namai daugiausia atneša tiktai dešimtą procentą. Ant lotų žmonės dažnai trotina. Gera farma visados duoda pilnai neprigulmingą pagyvenimą ir gerą pelną. Žemė vis cina brangyn. Ant musų farmų lietuviai gyvena pasiturinčiai. Vienas iš jų, neseniai apsigyvenęs, turės per $2000 gryno pelno apart pragyvenimo šį rudenį. Mes neužlaikome jokių agentų ir todel išdirbtas farmas galime parduoti pigiau, negu kiti parduoda miškus — ir tuomi duodame progą kiekvienam likti neprigulmingu ir pasiturinčiu. Platesnių informacijų atsišaukite laišku ar ypatiškai pas musų atstovą: —

C. KASPUTIS
3246 So. Halsted St., **Chicago, Ill.**
Tel. Drover 3514.

J. J. STOVALL and SONS.

UŽ BY KOKIA KAINA turi buti parduotas lotas šalia Crane Co dirbtuvės, Kedzie ir 40 St. Kiek duosi?

40 akrų farma, 50 mylių nuo Chicagos, 33 akrai aremos, kita—miškas. Žemė gera. $2000 labai lengvom išlygom; taipgi mainau ant prapertės Chicagoje. A. J. Franckevič,
Room 509—184 W. Washington st.
Chicago, Ill.

PARSIDUODA namas su bučerne ir grocerne PIGIAI lietuvių apgyventoj vietoj. Priežastis pardavimo savininkas perka farmą. Klauskite pas 915 W. 32nd St., Chicago, Ill.

Farmų Pirkejams Dovana

Didelis Farmų Listas Didžiausios Lietuvių farmerių kolonijos dovanai su aprašymu daugybės farmų ant pardavimo, išdirbtų, su budinkais, sodais, gyvuliais ir be gyvulių, didelių ir mažų, taipgi ir neišdirbtos žemės parsiduoda pigiai ir ant lengvų išlygų. Žemė geriausia, kaip gali buti Amerikoj, netoli nuo Didelių miestų ir gerų marketų; jeigu manai pirkt, rašyk, tuojaus su užklausimu farmų listo—mapos.

Chas. Zekas & Co.
127 N. Dearborn St., Room 808.
Chicago, Ill.

DIDELIS BARGENAS

Parsiduoda geras dviejų gyvenimų murinis namas su visais intaisymais ant dviejų lotų; pirksite labai pigiai, nes savininkas nenori duot agentams, 1641 W. Wabansia Ave.

Savininkas gyvena: 1606 W. North Ave (Aptiekoje). Chicago.

GERA VIETA DEL LIETUVIO

Parsiduoda Valgykla lietuvių apgyventoj, geroj vietoj. Biznis eina gerai. Pardavimo priežastis—savininkas eina į didesnį biznį. Atsišaukit greitai, jei norite gero biznio.

RESTAURANT
1613 So. Halsted St., Chicago, Ill.

Uždirbsi $50 ir dugiau

į porą mėnesių laiko, jeigu dabar pirksi bile vieną musų lotų apie CRANE Kompaniją. Kainos lotų pakils nuo Birželio 1-mos po $50 ir daugiau.

Mes turime daugybę lotų įvairiose vietose, kuriuos parduodame labai lengvais išmokėjimais. Inmokėk tik mažą dalį, o likusius po $5 ar $10 kas mėnuo.

32 pėdų pločio lotai po $525. Arti prie Archer Ave.

Pigiai parsiduoda kampas 47th Pl. ir Halsted St., 6 pagyv., saliunas, barbernė ir svetainė viršuj. Reikia įmokėti apie $15.000.

Turime pardavimui ir ant randos keletą labai puikių farmų Ill. valst. Prie geležinkelių, gatvekarių; netoli Chicagos. Puikiausia proga norintiems įsigyti gerą žemę ir farmą parankioj vietoj.

Puikus med. namas, antras nuo kampo, su visais naujausiais intaisymais, tik $1800.

Puikus naujas muro namas 2 pagyvenimų ant lengvų išmokėjimų.

Medinė Cottage ant Rockwell St., $1200.

Medinė Cottage ant Rockwell St., $200 įmokėti, likusius kas mėnuo po $10.00.

4 lotai ir 4 ruimų namas, užpakalyj did. tvartas ir kiti nameliai, už $3000. . Arti prie lietuvių bažnyčios.

$500 įmokėjimu nupirksi naują murinį 2 pagyv. namą, 6 ir 6 ruimai. Kieto medžio ištaisymas; gazas, elektra, šiltas ir šaltas vanduo. Augštas sklepas, tinkamas gyvenimui.

Naujas 3 pag. muro namas,, garu šildomas, 5, 6 ir . ruimai; platus lotas, gatvė cementuota. Vertas $8800, gausi už $8300. Randos neša $85 mėn.

Naujas 2 pag. muro namas, 6 ir 6 ruimai. Kieto medžio išdirbimas, parsiduoda pigiai — už $4100.

Nauja med. Cottage, puikus daržas; augštas sklepas už $200 įmokėjimo, likusius kaip randą.

Med. namas, 3 randos, gatvė cementuota, už $2600. Geras bargenas.

$500 įmokėt, o likusius po $25 kas mėnuo; nusipirksi gerą 2 pag. med. namą. Lotas 25x145; arti Archer ave. Kaina tik $2500.

$750 vertas lotas, 3-čias nuo kampo, gatvė cementuota, už $650. $200 įmokėti, likusius po $10 į mėnesį.

. . Atvažiuok bile dieną ar nedėlioj iki 7 val. vakaro.

ILGAUDAS & CO
4262 ARCHER AVE.
Tel. Drover 8162.

$500 Į NEDELĘ

Parsiduoda puiki grosernė geroje vietoj, lietuvių ir lenkų apgyventoj. Parsiduoda pusdykiai. Savininkas išvažiuoja gydytics. Atsišaukite greitu laiku, nupirksite ant lengviausių išlygų.

A. Glebaitis,
3151 S. Halsted St., Chicago, Ill.
Tel. Drover 6775.

PARSIDUODA Gramofonas visai naujas, vertės $35 su 12 rekordų notų už $13. Savininkas važiuoja ant farmų, tai taip pigiai ir parduoda.
3358 S. Halsted St. Chicago, Ill.
Ant antrų lubų.

DELKO NETURĖTI NUOSAVAUS NAMO IR ŠITOKIŲ JAUČIŲ?

Mes pasiulome speciališką nupiginimą ant 30 dienų. Mes esame savininkai 100,000 akrų žemės Wisconsin ir Mich.
MES TURIME LIETUVIŲ KALONIJAS

APEJOSE VALSTIJOSE

Parduosime jums 40 akrų žemės už $500.00, su $50.00 įmokėjimu ir $5.00 į mėnesį išmokėjimu. Rašykite arba ateikite į musų ofisą.

Grimmer Land Co.
(ant trečiu lubu) Chicago, Ill.
1286 Milwaukee Ave., kampas Paulina St.

AR TAMSTA NORI

Indėti savo pinigus į prapertę, kuri neš Tamstai gerą pelną kas mėnuo $250 iki $300. Ateik ir pasimatyk su

E. MALLY
1702 S. Halsted St., Chicago, Ill.

ŠTORAS PARENDAVOJIMUI — 3102 S. Halsted St., gera vieta del bile kokio biznio. Ypač gera proga lietuviui biznieriui. Renda labai pigi. Atsišaukite:

3100 S. Halsted St.
Ice Cream Parlor.

PARSIRANDAVOJA saliunas po No. 3111 So. Halsted St., rendos $35. Viskas yra gatava ir gerai intaisyta. Mažai pinigų reikia įnešti. Del platesnių žinių kreipkitės sekamu adr.:

E. Balčiunas,
3400 S. Union Ave., Chicago, Ill.

$10. $15. $25

Automobilių pataisymas ir važinėjimas. Mokinama dienomis ir vakarais. Laisnis užtikrintas. Mes prigelbstame surasti vietą.

DYKAI

mokiname vyrus kurie nori dirbti Hannas School of Motoring,
3626-3628 So. Halsted St., Chicago, Ill

Farmos, Geriausios Farmos

Pigiai parduodu geriausias gatavas farmas su budinkais, sodnais, užsėtais javais. Turiu visokio didumo farmų. Žemė molis su juodžemiu ir molis su smėlžemiu maišyta. Derlingiausia žemė—pirmo sorto, visokiems javams, šienams ir sodams. Turiu daugybę farmų neišdirbtų. Žemę parduodu labai pigiai—ant lengviausių išmokėjimų. Žemė atsakančiai gera. Didžiausia Amerikoj Lietuvių farmerių kolonija, kur aš jau esu pardavęs 320 farmų lieuviams apielinkėje miesto Scottville, Mason County, Michigan, kuris yra turgauniausias farmerių miestas visame Michigano state. Viduryj derlingiausių ir gražiausių lygių laukų žviriuoti keliai (plentai), upės ir ežerai, pilni žuvies. Scottville yra Lietuvių Kolonijos centras ir randasi arti prie Michigan Lakos portavo miesto Ludington. Turime geriausią transportaciją vandeniu laivais ir gelžkeliais; turime turgus javų, melnyčias, bankus, bažnyčias, geriausias mokyklas ir visas vigadas. Broli Lietuvi, neklausyk kompanijų ir jų agentų apgarsinimų, kurie vilioja žmones kad pirktų jų smėlynus ir pustynes, ant tokių žemių yra vargingas gyvenimas. Atvažiuoki pas mane į Scottville, Mich. aš turiu geriausių žemių su moliu, juodžemiu ir maišytų žemių geriausio gatunko, kokių gali rasti Amerikoj apgyventame gražiausiame krašte. Nusipirkęs nuo manęs farmą pats ir tavo šeimyna džiaugsitės ir tapsi tuoj turtingu farmeriu. Norintieji prikti gerų farmų, rašykite, tuoj gausite žemlapį (mapą) Lietuvių Kolonijos ir Farmų Katalogą. Adresas:

ANTON KIEDIS
Peoples State Bank Builing
Scottville, Michigan.

REIKALINGA mergina arba moteris be vaikų prie mažos familijos.
K. Pielis, 1841 S. Halsted str.

EXTRA! EXTRA

Kaip reikia gauti už
$200.00 $400.00

Šitaip mes turime daug nupirkę lotų pigiai ir pigiai parduodame.. Parduodame ant išmokesčio namus ir lotus, kurius gali visi pirkti turėdami net mažai pinigų. Pereitą metą pardavėme po $100.00, o šįmet tie gauna po $200.00 tai jeigu Tamsta pirksite šįmet už $200.00, už metų gausite $400.00; taip musų lotų kaina kįla, — geriaus negali brangti. Parduodame lotus prie pat lietuviškos bažnyčios, ir mes nurodysime jums tuos žmones, kurie nuo musų pirko lotus pracitą metą už mažą kainą, o šįmet gauna dvigubai. Mes turime keletą pigių namų. Kas greitai pirks, gaus pigiai namus; randos neša $33 į mėnesį; parduodam už $2300. Bizniškas namas, randos neša $37 į mėnesį, parduodame už $2900. Taipgi turime daug kitokių namų, pigių ir brangių. Parduodame ir farmas, kur kas nori. Del platesnių žinių kreipkitės į

LEAVITT STREET SAVINGS BANK
2342 So. Leavitt St. Phone Canal 941. Chicago, Ill.
BANKINĖS VALANDOS: nuo 8 ryto iki 9 vakare; nedėliomis nuo 9 ryto iki 6 po pietų.

KAZIMIERAS GUGIS
— ADVOKATAS —

***Veda** visokias civiliškas ir kriminališkas bylas visuose teismuose.*
Daro visokius dokumentus ir poperas.

GALIMA RASTI:

Iš ryto "Naujienų" Ofise	*Dieną mieste*	*Vakarais namie*
1840 So. Halsted St.	127 N. Dearborn St.	724 W. 35th St.
Tel. Canal 1506	Room 1122 Unity Bldg., Tel. Central 4411	Tel. Drover 1310

Pilna šiluma į 'minutą

TAI yra didelė pagelba, kuomet reikia kas nors greitai sušildyti nakties laike.

New Perfection
WICK BLUE FLAME
Oil Cook-stove

sušildo greit be dumų ir kvapsnio. Šis pečius tur visus parankumas ir adug pigesnis už kitus. Tai geriausias šitos pečių rųšies išradimas valgiams virti. Gaunams visur, arba rašyk prašydamas katalogo.

STANDARD OIL COMPANY
(AN INDIANA CORPORATION)

Tukstanča Dolerų

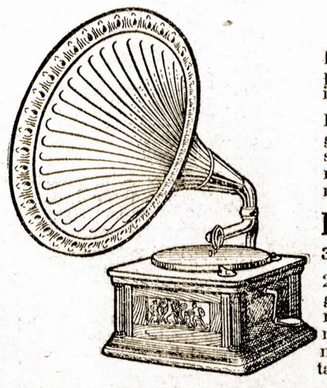

Kasdien yra žmonių išleidžiami pasiklausymui garsių dainikų ir muzikos.

Be jokių ypatingų išlaidų galite girdėti savo namuose viską musų garsiuose gramafonuose, kuriuos parduodame už grynus pinigus ar ant išmokesčių.

Po $1.00 į mėnesi

3 menesiu Bandymas DYKA

24 ir 50 daminkų ir muzikališkų gabalėlių dykai. Raštiška gvarancija ant 15 metų. Rašyk mums, reikalaudamas musų nemokamo gražaus iliustruoto katalogo.

ROYAL PHONOGRAPH CO.
91 E. 4th Street Dept. 48. New York, N. Y

Lietuviai parapijonįs streikuoja

Aušros Vartų parapijonįs apskelbė streiką prieš savo klebona

Tikisi savo streiką laimeti

Netikėtai prisiėjo susitikti parapijoną iš Aušros Vartu parapijos, kuris man yra gerai žinomas, bet kurio apie dvejus metus laiko neturėjau progos sutikti. Užklausus kas girdėti, pradėjo skubiai pasakoti, kad jie turį didelį streiką. "Tai nėra nauja," atsakiau jam, "nes ir pas mus streikuoja."

— O kas pas jus streikuoja? — klausia jisai manęs.

Atsakiau, kad dailydės medžio išdirbystėj.

— Et, tai paprastas streikas! bet kad mes streikuojame, tai yra bent kuo pasigirti. Mat, mes streikuojam prieš *kunigą* ir jo gaspadinę.

Užklausiau, kokius reikalavimus jie stato jam.

— Mes norime, aiškino parapijonas, — kad butų geresnė tvarka, kad butų teisingos atskaitos išduotos parapijonims iš visų įplaukimų.

— O daugiau ko jųs norite nuo jo?

— Mes norime, kad jis mažiaus išlaidų darytų visame parapijos vedime.

— Kodel-gi nieko nerašo laikraščiai apie jųsų tą streiką?

— Del to kad parapijiniai organai nerašo ir nerašys, o į kitus mes nedrįstame kreipties.

— Ar jųs gerai sutvarkėte savo streiką?

— Taip, tamista, atsako man pažįstamas; — mes turime komitetą iš septynių ypatų, kurie užžiuri gerai streiko reikalus. Jie turi saugot, kad niekas neitų į bažnyčią ir neduotų pinigų kunigui.

— Ar jums nėra reikalinga pagelba iš visuomenės šiame streike? užklausiau jo.

— Mums nereikia pinigiškos pašelpos, nes kai mes neiname į bažnyčią, tai mums pinigai pasilieka ant tų reikalų, kuriuos turime šiame streike.

— Kaip ilgai manote galėsite laikyties?

— Mes galėsime laikyties kad ir metus, ir tai mes nieko nepralošime.

— Ar galitė jųs užtikrinti, kad visi streikuos?

— Taip, visi streikuos, nes visi labai pritaria streikui.

— Iš ko jųs sprendžiate apie tai?

— Nu-gi čia prisidėjo septynios draugystės, kurios pripažino streiką pilnai reikalingu ir nutarė susirinkimuose, kad, jeiku kuris tų draugysčių narys eitų į bažnyčią ir remtų pinigiškai kun. Ambrozaitį, tai turi mokėti $5.00 bausmės. Mes padavėm jau ant rašto savo reikalavimus vyskupui, bet jis mažai paiso musų reikalavimų. Vyskupas pasakė, kad dar neturįs kito kunigo ant jo vietos. O kada bus toks kunigas, tai galėsiu jum duoti jį. Mes, kaip vyrai tai neperdaug ir trokštame eiti į bažnyčią, bet moters, tai jau labai išsi ilgo ir jos slaptai tankiai nueina etnai.

Atidėjome pasikalbėjimą kitam kartų, nes turėjome eiti savo reikalais toliau. Pasitaikius progai da parašysiu apie tą keistą streiką.

Reporteris.

ASHLAND DANTISTAS

Jeigu nori buti sveikas, tai turi turėt sveikus dantis. Mes gydom, ištraukiam, pataisom ir indedam naujus dantis už labai nužemintą kainą ir visai be sopulių. 8 metai vienoj vietoj

DR. J. S. KASTOWSKI.

4656 Ashland Ave., Chicago.

Saliunams

Mes parupiname Saliuno Laisnis de ateinančio laiko. Mes nepriklausom nei prie vieno **Alaus Trusto.** Norintįs permainyti alų, kreipkitės:

GEO. J. COOKE BREWERY

Green and Madison Sts.

Phone Monroe 444

Nenuodink Savo Akiu

Kam jieškoti ir mokėti tik už tamlaikinį palengvinimą, kuomet aš užtikrinu išgydymą ant visados? Ar jųs kenčiate galvos skaudėjimą, nerviškumą ir vidurių, betvarkes? Jųsų akįs gali buti tame priežastis. Aš gydau žvairias akis, apvilktas, prašalinu augulius nuo akių, sustiprinu silpnas akis — BE PEILIO — BE VAISTŲ — BE SKAUSMO.

17 metų antState Gatves

Taip 17 metų kaip gydau tukstančius akių. Mano gydymo metoda yra viena iš geriausių, su kuria išgydau visokias akių ligas ir padarau akis žibančiomis ir sveikomis ant visados. Pamėgink mane. Pavelyk man išegzaminuoti jųsų akis, pasakyti, ką jųs turit daryti ir mano lengvas išlygas. Užvilkimas yra. Užvilkimas yra didelis pavojus. Ateik tuojaus.

F. O. CARTER, M. D.

Specialistas akių, ausų, nosies ir gerklės ligų.

120 S. State St., Prieš The Fair, Valandos: 9 iki 5; Nedėlioms nuo 10 iki 12.

DIDELES RISTYNES

atsibus **14 dieną Gegužės (May) Paulausko salėj ir Ashland Ave.**

Imsis du pagarsėję ristikai, butent Petras Žilinskas ir Juozas Bancevičius, kuriedu nepasidalina lietuvių drutuolio vardu. Žilinskas, sako: — Ką tu, vaike, man giliuoji. — O Bancevičia, nors mažas, bet vikrus kaip vijurkas, tyčiojasi iš Žilinskio ir sako: — Aš tam levui parodysiu, ką aš galiu. Žilinskas sveria 223 svarus, o Bancevičia tik 168, bet Bancevičia labai užsiima lavinimu savo raumenų, tai ir negalima numanyti kuris kurį tie drutuoliai paties. Žingeidu bus pažiurėt! Ar ne?. Beje grieš gera muzika. Tikietų kainos: 25c, 35c, 50c ir $1.00, o ant estrados — $1.50. Tikietus galite gauti iškalno Naujienų Ofise.

Phone Drover 4247

Dr J. Jonikaitis

Gydau Vyrų, Moterų ir Vaikų ligas.

Ofisai:

4611 So. Ashland Ave., Town of Lake

339 Kensington Ave., ... Kensington, Ill.

DR. THOMPSON

Daktaras Ir Chirurgas

Bridgeport, Conn.

966 Main Street,

Kalbama lietuviškai.

Tel. Haymarket 6212

Dr. W. Yuszkiewicz

Lietuviškas akių gydytojas.

Kas turit skaudančias akis arba silpnas, ar galvos skaudėjimą, atsilankykit pas

Dr. W. Yuszkiewicz
1024 Milwaukee Ave.

Valandos: Nuo 9 ryto iki 9 vakare;
Nedėliomis nuo 9 ryto iki 3 p.p.

SUNKUS LAIKAI

Del sunkių laikų reikia tai gyti pinigai ir ant drabužio. G ma įgyti už $5 ir biskį bran gau, siutus ir žieminius plos čius, išėjusius iš mados arb ruputį apnešiotus, vertės $3 ir $40.00.

S. GORDON,

[illegible] S. Halsted St., Chicago, Il.

LAIVAKORTES Į LIETUVĄ

Laivas "KURSK" išplauks 27 Aprilius linkui Archangelsk,

Parduodame laivakortes iš Lietuvos ant laivų, kurie plaukia tiesiok į New York, nekliudant karės užimtų jurų. Taigi keliai visai saugųs.

SIUNČIAME PINIGUS IN LIETUVA pigiausiomis kainomis. Imame pilną atsakomybę. Pristatome kvitą su parašu apturėjusio.

Central Manuf. District Bank

1112 W. 35th Street, Chicago, Ill.

(Valdžios prižiuriamas Bankas)
Jo turtas yra su viršum

$1,500,000.00

Kreipkitės raštu ar ypatiškai
Visokias žinias maloniai suteikiame.
Bankinės Valandos:
9 ryto iki 4 po pietų;
Subatomis iki 8 vakare.
Telefonas: Drover 6310 Mr. Petratis

ISIDOR YACKTIS

LIETUVIS ADVOKATAS

SPRINGFIELD, ILL

ROOM 8 AND 9 HAY BLDG.,

6th and Washington Streets

Buk Soferis

Leiski mums duoti tamstai poziciją, kuri ištikrųjų bus tamstai smagi ir dar gerai apmokama.

Tai yra garbė profesijonalui šoferiui. Išskirs jus iš paprastų darbininkų ir padarys profesionalu.

Su musų Paprastais Nurodymais įjų išsimokinsite greitai ir be jokio vargo. Visuomet nurodoma kaip išvalyti ir važiuoti ant by kokios mašinos. Instrukcijos nerašomos ant sienos. Kuomet tiktai Tamsta busi pasirengęs bus ir tamstai darbas parengtas; prie to dar gausite laisnį greitai. Dieninės ar vakarinės klesos Pilnas kursas $25.00.

Federal Assn of Auto Engineers (Inc)
1214-16 W. Jackson Bvld., Chicago.

EXTRA NAUJIENA

Šiuo pranešu gerbiamai visuomenei, jog aš dabar intaisiau naujausios mados Galeriją savo Studioj. Taigi esu prisirengęs traukti paveikslus, ypač vestuves ir dideles grupas. Meldžiu užeiti ir pamatyti mano naują Galeriją.

P. CONRAD

3130 S. Halsted St. Tel. Drover 6369

Lietuviškas Dentistas

DR. C. Z. VEZEL (VEZELIS).

4712 S. Ashland ave., arti 47 gtv

Ofiso valandos: nuo 9 išryto iki 9 val vakare; šventomis dienomis nuo 8 išryto iki 1 val po pietų.

Egzaminavimas dykai.

Telephone Yards 5834

Dr. P. G. WIEGNER

GYDYTOJAS

3337 So. Morgan St. Chicago, Ill.

Kalbama Lietuviškai

Telefonas Canal 3737

AKUŠERKA

Mrs. A. Vidikas

Baigusi Akušerijos Kolegiją; ilgai praktikavusi Pennsylvanijos Hospitalėse ir Philadelphijoj. Paseku ugai patarnauju prie gimdymo. Uždyką duodu rodą visokiose ligose moterims ir merginoms. Kalbu lietuviškai, angliškai, rusiškai, lenkiškai ir slavokiškai.

1838 S. HALSTED ST., CHICAGO.
(Šalia "Naujienų" Redakcijos)

LUMBERIS NAUJAS IR IŠANTROS RANKOS BUDAVOJIMO MATERIJOLAS, LENTOS, STULPAI IR T. T. :: :: :: ::

Taipgi maliava, duris, langai, popiera slogams dengti, vinįs ir visokių kitų reikalingumų prie budavojimo.

CARR BROS. WRECKING CO. INC.

PHONE YDS. 124 **3003 TO 3039 SO. HALSTED ST.**

Tel. Drover 7169.

KREIPKITĖS
PRIE LIETUVIŲ GENERALIŠKO KONTRAKTORIAUS

Steponas Markunas

Budavoju murinius ir medinius namus. Taisau senus, išplu 'konkritu' fundamentus ir saidvokus. Visus prie namų darbus atlieku pagal savininko reikalavimą. Dabar laikas apmislyti, jei kas nari budavoti, paimti gerą kontraktorių.

2459 W. 46th PLACE, CHICAGO, ILL.

Phone Drover 3354.

J. WERBALAITIS

Generališkas Kontraktorius

2426 W. 45th Place, Chicago, Ill.

Jei kas norite budavoti namus ir neturite gatavo pliano, tai nesigailėkite 5c, o sučėdysite kelias dešimtis dolerių. Mes statome namus medinius ir murinius už pricinamą kainą ir gvarantuojame visą darbą ant kiek tik savininkas reikalauja ir taipgi taisom senus namus.

Mokiname Angliškai

Visose dalyse Amerikos ir Kanados

Vienintelė mokykla, kurioj kiekvienas gali išmokti Angliškų kalbą, labai trumpame laike, šios mokyklos naujausia ir tobulingiausia metoda. Mokiname per laiškus, visose šalyse, už labai mažą atlyginimą; teipjau klesose dienomis ir vakarais. Jeigu nori išmokti greitai Anglų kalba, ateik ar rašyk platesnių žinių.

American School of Languages

1741 W. 47th Street, : : Chicago, Ill.

"Naujienu" Agentai

DUODAMOS

NEPAPRASTOS DOVANOS

Kas pas mane užsirašys dienraštį NAUJIENAS, tas apart "Naujienų" gaus dar dovanų vieną iš sekančių laikraščių: **Laisvė, Tėvynė, Kova, Keleivis, Lietuva, Vienybė Lietuvninkų, Amerikos Lietuvis, Šakė.** Taigi tamista už $5 gausi ir "Naujienas" ir da vieną laikraštį, kuris tamstai geriau patinka—per ištisus metus.

Jeigu kas nenorėtų laikraščoi, tas gali gauti $2 vertės knygų.

Kas prisiųs $5.50, tas gaus 3 laikraščius—trečiasis bus "Tėvynė; o kas prisiųs $6, tas gaus "Naujienas", "Tėvynę" ir "Jaunąją Lietuvą". Pasinaudok tamsta šituo nuleidimu—sučėdysi pinigus. Jei kas neaišku rašyk laišką, indėdamas už 2c stampą atsakymui. Adresuok:

J. BRAKNIS,
37 E. 21 St., Bayonne, N. J.

Daugybe Dovanų

Daugybę dovanų duosim tiems, kurie užsirašys per mane dienraštį "Naujienas" ant metų prisiųsdami $5.00, tas gaus dovanų pasirinkdamas iš šių penkių laikraščių: **Laisvė, Keleivis, Laisvoji Mintis, Am. Lietuvį, Dilgeles ir Šakė.** Taigi už $5 gausite ir "Naujienas" ir vieną iš viršminėtų laikraščių, metams. O užsirašydami "Naujienas" pusei metų, (už $3.) gausit dar brangią knygutę "Daktaras Kišeniuje." Joje randasi aiškus pamokinimas kaip užlaikyti sveiką ir kaip nuo ligų apsisaugoti, su daugeliu receptų, surinktų nuo geriausių daktarų, vertės 75c. Taigi skaitydami "Naujienas", busite sveiki dvasiškai ir kuniškai. Nuo kitų agentų nei nuo redakcijos nereikalaukite minėtų dovanų, nes jie jų neduos. Užsisakydami, pinigus siųskite šiuo adr:

A. J. RAŠIMAS
1840 S. Halsted St., Chicago, Ill.

FILIP SURWILLO

kaipo "Naujienų" agentas yra įgaliotas rinkti "Naujienoms" prenumeratą Rochesteryj ir jo apielinkėse.

"N-nų" Administracija.

MILDA TEATRAS

Halsted ir 32-ra gatvė.

VODEVILIUS ir PAVEIKSLAI

Vodeviliaus permaina: Pan., Ketver. ir Subatoj. Paprastom dienom pirmas floras 10c, Balkonas 5c

Subatos vakarai ir nedėliomis pirmas floras 15c. Balkonas 10c.

Phone Drover 7800

Valandos: 8-10 ryto, 1-3 po piet ir 7-9 v. vak.

DR. A. J. TANANEVICZE

GYDYTOJAS, CHIRURGAS IR AKUSZERAS

3249 So. Morgan St., Chicago, Ill.

GYDO LIGAS VYRU, MOTERU IR VAIKU.

TEATRAS IR BALIUS

Kviečiame visus į Didelį, Nepaprastą ir Linksmą Vakarą, kurį rengia L. S. S. 217 Kuopa, Indiana Harbor, Ind. Nedėlioje, GEGUŽIO (MAY) 9-tą, 1915.

TAMO YVANOWO SVETAINĖJE, kampas 137 ir Deodar St., Ind. Harbor.

Durys atsidarys 4:30 po piet. Teatras prasidės 5-tą valandą vakare. Inžanga vyrams 25c. Moterims, merginoms ir vaikams 15c. Ant Baliaus moterims įėjimas dovanai. Scenoje statoma pirmu kartu gražiausia ir juokingiausia vienveiksmė Komedija: **"UŽKERĖTAS JACKUS."** Prie to bus monologų ir deklamacijų. Po programu bus linksmas Balius su visokiais šokiais prie didelės muzikės.

Šis vakars rengiamas tikslu suteikti musų viengenčiams progą pamatyti bei išgirsti ką nops naujo. Taigi dar kartą meldžiame gerbiamos visuomenės teiktiesi atsilankyti į šitą musų puikų vakarėlį. Tik nesivėluokite, nes lošimas prasidės lygiai pažymėtoje valandoje. Su pagarba, KOMITETAS

Trumpam laike turi but parduoti sekami namai

Ant dviejų pagyvenimų murinis namas su visais intaisymais: elektra, gasas ir kiti visi parankumai; namas visai naujas, už $4,000.

Medinis namukas su dviem lotais, dailioj vietoj — $1300.

Ant dviejų pagyvenimų medinis namas su visais intaisymais; randos nešą $340 į mėnesį; parsiduoda už $3,000.

Ant dviejų pagyvenimų namas su 2 lotais: kampinis ir antras nuo kampo; parduodama labai pigiai. Tinkamas by kokiam bizniui — $4,500.

Naujas medinis namas parsiduoda už $1800; galima pirkti su visai mažu įmokėjimu, o likusius galima mokėti kaipo rendą—po $10 į mėnesį.

Visi šitie namai randasi prie nauojs Crane dirbtuvės ir naujos lietuvių bažnyčios, statomos prie 44 st ir Fairfield Ave.

SALDUKAS IR WASLOVAS

4414 S. California Ave. Tel. Drover 3968. Chicago, Ill.

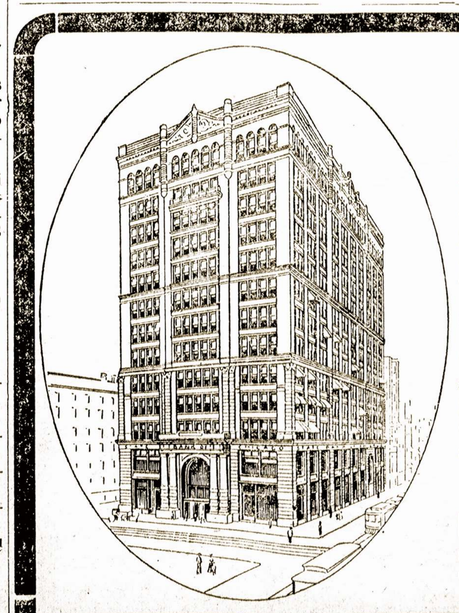

ATSARGOS FONDAS

Ne vienas žmogus nežino, kaip greitai jį gali kokia nelaime paliesti. Liga, darbo netekimas, ar šiaip kokia-nors beda žmogų tiesiai smaugte smaugia, jei jis neturi nieko susitaupęs.

Tokiais atvėjais jis turi arba vargą ir nesmagumus kęsti, arba skolon grimsti.

Žmogui dirbančiam susitaupyti sau atsargos fondas nesunku, o lietuviai taupųs žmonės. Tik savo taupomuosius pinigus reikia pasidėti tokioj įstaigoj, kad jie nežlugtų. Valdžios priežiura ir Clearing House kontrolė gvarantuoja banko saugumą. Tokiu yra šis didžiulis Bankas.

KAPITALAS per $4,500,000.00
Moka 3% metams.

Lietuvių Bankas. Bankas atdaras: nuo 9 ryto iki 3 popiet. Subatom ik 12 pietų

STATE BANK of CHICAGO

KAMPAS LA SALLE & WASHINGTON STS.