THE LITHUANIAN DAILY NEWS
1840 S. HALSTED ST., CHICAGO.
TELEPHONE CANAL 1506

NAUJIENOS

PIRMAS LIETUVIU DIENRAŠTIS AMERIKOJE

THE LITHUANIAN DAILY NEWS
1840 S. HALSTED ST., CHICAGO.
TELEPHONE CANAL 1506

Vol. III | KAINA, 2c | Chicago, Ill. Subata, Birželio-June 10, 1916 | PRICE, 2c, 101 | No. 138

Entered as Second Class Matter March 7, 1914, at the Post Office at Chicago, Ill., under the Act of March 3, 1879.

Rusai veja austrus

Jau 60,000 suviršum jų rusų nelaisvėje

Graikija peleldžia savo armiją

Vel jurų mušis

RUSAI VEJA AUSTRUS.

ETROGRADAS, birž. 10.—Rusai į penkias dienas atkaklaus veržimosi pirmyn Galicijos fronte įlaužė savo priešus ir nustumė juos nuo Kovel-Sarny geležinkelio linijos iki Bukovinos. Vidutiniškai rusai pasivarė pirmyn kokią 15—20 mylių.

Lutsko apskrityje rusai mano, kad jiems pavyko galutinai perkirsti visas austrų tranšejų linijas ir atidalinti kiarjjjbgkžbgkž dešinįjį vokiečių armijos sparną nuo centro ir dešiniojo austrų armijos sparno. Užgriebimas Lutsko yra labai svarbus rusams, nes čia jungiasi keletas geležinkelių linijų. Kaikuriose vietose rusai jau persikėlė per Ikvą ir Styr upes, toliau į pietus jie artinasi prie Stripa upės.

Austrų nelaisvių skaitlius rusų rankose pastarąją dieną padidėjo da 13,000 žmonių. Jeigu pridėti prie seniau suimtų į penkias dinas 958 austrų oficierių ir daugiau kaip 51,000 kareivių paskiausia suimtųosius 185 austrų oficierius, 13,714 kareivių, tai dabar nuo pradžios šito didelio ofensivo rusų rankosna pateko jau 1,143 austrų oficieriai ir 64,714 suviršum kareivių.

Rusai pradėjo šį savo užpuolamąjį judėjimą nuo Olyka, nes abi pusės jautėsi tą vietą silpnesne esant.

Į ilgą tylos laiką austrai suspėjo atimtas praėjusiais metais iš rusų žemes labai sustiprinti ir dabar rusams nesulyginamai sunkiau yra varyti austrus atgal, negu anuomet austrams rusus.

RUSAI JAU SVAJOJA APIE LVOVĄ.

LONDONAS, birž. 10. — Lvovas, ot kokia yra, pasak anglų pranešimų, rusų svajonė aplaikius pirmas pergales. Nors Lvovas randasi net 150 mylių atstume nuo dabartinių mušių linijos, bet jau ir apie jį manoma... Kad tik nebutų peranksti.

Petrogrado pranešimu, penkios austrų armijos visame dabartinių mušių fronte traukiasi pilnai atgal, manydamos, kad jos neįstengs atsilaikyti prieš rusus.

GRAIKIJA PALEIDO SAVO KARIUOMENĘ.

ATHENAI, birž. 10. — Graikijos karalius, spiriamas talkininkų, pasirašė po biliumi, kuriuo paleidžiama iš tarnystos 150,000 graikų armijos kareivių. Talkininkai mano, jog tuo jie prašalina pavojų, kad graikai nepradėtų prieš juos kariauti.

WASHINGTONAS, birž. 10.—Birželio 9 d. mirė John R. McLean, laikraščių Washington Post ir Cincinnati Inquirer leidėjas. Lean buvo žymus demokratų partijo snarys.

AUSTRAI PRIPAŽĮSTA TRAUKIMĄSI.

BERLINAS, birž. 10. — Austrų-hungarų pranešime, išleistame birželio 8 d., sakoma, kad austrų armija pasitraukus Volynijoj į naujas pozicijas ant upės Styr. Oficialis austrų pranešimas apie tai yra sekamas:

"Rytinis karės frontas. — Volynijoj austrų-hungarų kariuomenė po susirėmimų užpakalinių pulkų su priešu, pasitraukė į naujas pozicijas ant upės Styr.

"Ikva apielinkėje ir šiaurėj nuo Viezniovczyk keletas rusų atakų atmušta.

"Žemojoj Stripa upės dalyje didelės rusų spėkos atnaujino savo atakas. Susirėmimai da neužsibaigė.

VĖL JURIŲ MUŠIS.

BERLINAS, birž. 10.—Vokiečiai pranešė, kad prie Belgijos pakraščių ištikęs mušis tarpe vokiečių ir anglų mažųjų laivų. Vokiečiai sakosi, jie nuviję anglus.

Anglų gi oficialis pranešimas tvirtina, kad vokiečiai pasitraukę į uostą.

Ir viena ir kita pusė sakosi nuostolių nebeturėjus.

APSIGAVO.

CHICAGOJE, birž. 10. — Kaikurie vertelgos didžiųjų Suvien. Valstijų partijų konvencijose darydavo neblogą biznį. Kadangi daugelis žmonių norėdavo matyti ir girdėti, kaip suvažiavusieji konvencijon atstovai debatuoja ir užsilaiko, tai neužtekdavo tikietų įėjimui. Naudodamiesi tuo įvairūs vertelgos supirkdavo tikietus iš anksto ir paskui pardavinėdavo juos kitiems dviguba ir triguba kaina ir net brangiau. Šiemet jie taip-pat padarė. Bet, deja, šiemet visuomenė veik neindomauja konvencijomis ir todel vertelgoms prisieina parduoti supirktuosius tikietus daug pigiau, negu jiems patiems tie tikietai kaštavo.

PUSRYČIAI VAIKAMS MOKYKLOSE.

NEW YORKAS, birž. 10.—Čia rengiamasi atidaryti miesto lėšomis valgyklą, kurioje bus parupinama mokyklų vaikams kasdien po 25,000 šilto valgio porcijų. Valgis iš centralinės virtuvės bus išvežiojamas į mokyklas. Porcijos kaina — 3 centai.

ARESTUOTI RUBSIUVIAI.

NEW YORKAS, birž. 10. — Prieš porą dienų prie vienos rubų siuvimo dirbtuvės, 52 gatvė ir 5 ave., tarp streikininkų pikietuotojų ir norėjusių įeiti dirbtuvėn darbininkų ištiko susirėmimas. Atvyko atsitikimo vieton policistai ir areštavo 25 žmones.

TRIS VALANDOS TARP PLAUKIOJANČIŲ LAVONŲ.

LONDONAS. — Komanda švedų laivo, atplaukusio į Copenhageną, sako, kad jiems prisiėję tris valandas važiuoti tarp plaukiojančių lavonų, nes kelią jie turėję kaip tik ta vieta, kur nesenai įvyko jurių mušiai. Reginys, sakoma, buvęs pasibaisėtinas.

BOSTONAS, — Telegrafistų unijos streikas atidėtas, koliai nesusipratimus kompanijos ir streikininkų ištirs Suv. Valstijų Darbo departamento komisija. Ji bandys abi pusi sutaikinti.

WASHINGTONAS, — Suvien. Valstijų valdžia paskandinime laivo Hampshire, kuriuo važiavo žuvęs su laivu Anglijos karės ministeris Kitchener, ir jurų mušyj prie Jutlandijos nužiuri puikiausią vokiečių šnipinėjimo sutvarkymą. Toji vokiečių šnipinėjimo sistema paskatino Suv. Valstijų valdžią užsiimti tyrinėjimu, kaip sutvarkyta Europoje šnipinėjimo darbas.

VON HINDENBURGAS GALICIJOS FRONTE.

COPENHAGEN. — Nepatikrintos žinios ateina, kad fieldmaršalas von Hindenburg yra išsauktas į Galicijos frontą vadovavimui austrų prieš rusų užpuolimus.

AUSTRAI SULAIKYTI NEŽIURINT Į SUSTIPRINIMUS.

RYMAS, birž. 10. — Oficialis italų pranešimas skelbia: "Adige klonyje tik artilerijos veikimas. Italų ugnis išsprogdino austrų amunicijos sandėlius Auglebene ir Val Arsa. Posnia Astico fronte austrai buvo besikoncentruoją tarpe Santubaldo ir Velo Astico, bet tapo išsklaidyti italų artilerijos ugnies."

Toliaus pranešime pažymima, kad nežiurint didelių sustiprinimų, austrų atakos nepavykę nė Campomulo klonyj, į rytus nuo Asiago.

SALIUNAI MIESTO NUOSAVYBĖ.

MILWAUKEE, Wis., birž. 10. — Miestelyj Altoona, panaikinta privatiški saliunai ir įvesti miesto saliunai.

NAGASAKI, Japonija, birž. 10. — Nuskendo japonų laivas Oyo Maru. Daug žmonių žuvo. Tik 20 išgelbėta.

SUMAŽĖJO SKAITLIUS SUSITUOKIMŲ PETROGRADE.

PETROGRADAS, birž. 7. — Sulig statistikos žinių, kurias išleido Petrogrado miesto valdyba, 1915 metais Petrograde buvo 9,850 šliubai. Sulyginus tą skaitlinę su visu miesto gyventojų skaitliumi, pasirodo, kad kiekvienam gygventojų tukstančiui išpuola vos 5.4 šliubų. Tuo gi tarpu 1913 metais Petrograde šliubų išviso buvo 11,134, 1912 m. — 11,202, 1914 metais — 11,084. Kaip matyti iš augščiau paduotų skaitlinių, šliubų skaitlius del karės Petrograde labai sumažėjo.

LITTLE ROCK, birž. 7. — Viesula, siautusi pietinėje Arkansas valstijos dalyje, pridarė nuostolių mažiausia 600,000 dolerių. Apie 600 namų suardyta. Daug žmonių žuvo.

VOKIEČIAI PRAŽUDĖ 100000 KAREIVIŲ PRIE VAUX FORTO.

PARYŽIUS, birž. 9. — Francuzų oficialis pranešimas prisipažįsta, kad Verduno fortas Vaux yra vokiečių paimtas. Atidavė jį kareiviai, kadangi jie jau per penkias dienas negavo maisto.

Fortas praktiškai buvo vokiečių apsuptas per 9 dienas ir niekas prie jo negalėjo prieiti. Kaip apskaito laikraščiai, vokiečiai prie to forto pražudė mažiausia 100,000 kareivių. Paskutinėmis dienomis prieš tą fortą vokiečiai sutraukė 200,000 kareivių, bet francuzai laikėsi tol, kol juos badas neprispirė atiduoti jį.

VOKIEČIŲ LAIMĖJIMAS ANT YPRES.

BERLINAS, birž. 9. — Oficialiai paskelbta, kad vokiečiai augštumose į pietryčius nuo Ypres, dviejų mylių fronte paėmė anglų tranšėjas.

Anglai aplaikė didelius nuostolius mušyje prie Hooge į pietryčius nuo Ypres.

PIRMA REPUBLIKONŲ PARTIJOS NOMINACIJA.

CHICAGOJE, birė. 19. — Pirmo nominavimo republikonų partijos kandidato į prez. pasekmės tokios:

Hughes gavo	253½	balsų
Rooseveltas	65	"
Cummins	84	"
Fairbanks	73½	"
Weeks	105	"
Sherman	66	"
Root	104	"

Kiti gavo mažiau. Svarbiausia gi tai, kad republikonai, matyti, labai šaltai žiuri į Rooseveltą. Kas toliau bus, nežinia. Varoma agitacija, idant republikonų konvencija prisiimtų išklausyti Roosevelto spyčių. Roosevelto šalininkai tiki į visogalingumą jo kalbos ir mano, kad jis pakreips republikonus savo pusėn, jei tik gaus progą kalbėti jiems.

IŠ GELEŽINKELIŲ DARBININKŲ IR BOSŲ KONFERENCIJOS.

NEW YORKAS, birž. 10.—Geležinkelių magnatai, sakoma, jau rengiasi prie kovos, jei 300,000 jų darbininkų paskelbtų streiką. Bosai labiausia pasitiki Suv. Valstių valdžios pagelba.

PAMIŠĖLIS UŽNUODIJO 12 ŽMONIŲ.

PHILADELPHIA, Pa. D. Fridman'as, buvęs vetiniame pamišėlių ligonbutyje, niekam nepastebėjus įėjo į ligonbučio aptieką ir įpylė nuodų į bonkutę su karčiąja druska. Daktarai nieko nežinodami apie tą atsitikimą, davė išgerti šitą druską 12 ligonių, kurie tuojaus ir apsirgo. Vienas užnuodintųjų jau mirė, kitas miršta, likusieji dešimts išgelbėti.

Chicagoje ir apielinkėse šiandie — lietus, tarpais giedra; šaltoka; vakariniai vėjai; temperatura vakar augščiausia 58, žemiausia 54.

GRAIKIJA PROTESTUOJA PRIEŠ TALKININKUS.

Athenai, birž. 7. — Graikija intekė protestą talkininkams delei jų paskelbimo Salonikuose karės stovio.

IŠ SEIMŲ

S. L. A. SEIMAS

Pittsburgh, Pa.
Birž. 7, 1916.

Juo tolyn juo blogyn Pittsburghe. Kaikurie žmonės nesikalba viens su kitu, pažįstami nepasipažįsta, nepasiduoda viens kitam rankų, viens į kitą šnairuoja ir kalba apie etiką. Kas gali but rugštesnio, negardesnio, kaip kalbos apie etiką!

Po incidento S. L. A. seimo viešose prakalbose atmosfera pasidarė tvanki. Net prie korespondentų stalelių seimo sesijose pradžioj užsimezgusi santaika pradėjo dabar irti. Tai jau blogiausias ženklas.

O pašnibždų, pašnibždų — galima čia paskęsti jose. Beje, sako, pašnibždoms neturį buti vietos laikraščiuose. Bet aš atsisakau suprasti — delko-gi ne. Ar neturi savo reikšmės legendos istorijoj? Jos taip daug kartais padeda atsitikimų charakteristikai ir jų geresniam supratimui. Mes nepilnai tesuprastume reikšmę popiežiaus Gregorio I be tos legendos, kuri nusako, kaip Rymė, einant surengtai jo maldingai procesijai, ties St. - Angelo pasirodė angelas su kardu ir kardo užsimojimu sustabdė marą. Šių dienų Pittsburgho pašnibždos taip-pat yra charakteringos.

Štai atsargiai ateina prie manęs pašnibžda ir sako: "tokie ir tokie delegatai rašo rezoliuciją pasmerkiančią Lietuvos Šelpimo Fondą, kurią pasiulys S. L. A. seimui priimti."

Ateina kita pažnibžda ir sako: "toks ir toks delegatas pasikalbėjime su kitais delegatais tokiu ir tokiu žodžiu pavadino senelę Žemaitę."

Ateina trečia pašnibžda ir sako: "Rengiamas protestas prieš Bulotą."

Tai yra šios dienos pašnibždos, bet rytoj jos gali tapti realybe, jeigu jos dar nėra realybe šiandien.

O tulas, nežinia kokiu atžagariu minčių susidėstymu, atsiminęs Ciceroną, vaikšto ir kraipydamasis panosėj murma: "O tempora, o mores!"

Šiandien A. Bulota ir Žemaitė per S. L. A. seimo delegatą Dėdyną inteikė seimo prezidiumui prašymą seimui, kad teiktųsi paskirti kiek aukų Lietuvos Šelpimo Fondan sušelpimui nukentėjusių nuo karės žmonių Lietuvoj. Taipgi "Žiburėlio" atstovė A. Bulotienė tokiu-jau keliu padavė prašymą seimui paskirti aukų "Žiburėliui", Lietuvos moksleivių šelpimo draugijai. Rods, nereikia buti pranašu, kad pasakyti, jog prie tokio dalykų stovio, kokį dabar turime, tie musų svečių prašymai greičiausia bus atmesti didžiuma balsų, kurią S. L. A. seime sudaro tautininkai. Kad neapseis be triukšmo, taipgi lengva spėti, bet tikras yra dalykas ir tas, kad jokiu triukšmu nesiduos provokuoti S. L. A. seimo delegatai-socialistai, kurie iš paskutiniųjų yra pasirįžę saugoti S. L. A. čielybės ir jo sveikatos. Laimingas yra Susivienijimas, kad šiame savo seime turi taip atsidavusių Susivienijimui delegatų — iš socialistų pusės. Atsiekti to, kad visi partijiniai ginčai butų perkelti į partijas, o Susivienijimas butų paliktas pačiam sau, dabar yra jų didžiausias ir sunkiausias uždavinys. Matyt, socialistams šiandien visur lemta buti vienutine konstruktive spėka.

Darosi čia dar vienas dalykas: išsikiša priešakin M. Šalčius, kaipo tautininkų čampionas, ir nori šaukti A. Bulotą į debatus ar diskusijas apie Centralinį Petrogrado komitetą. M. Šalčius persiėmęs labai karingu upu. Jis, kaip ir Šliupas, nebesisveikina su A. Bulota, ir jo nebepažįsta, nors pažinojo pirmiaus. Kaip ir Martus, jis daug žino apie Lietuvos padėjimą, taigi mat jis gali debatuoti su A. Bulota. Beje, jis dar pasikviesiąs sau pagelbon ir p. St. Šimkų...

Man teko šiandien buti pasiuntiniu nuo popiežiaus pas imperatorių ir nuo imperatoriaus atgal pas popiežių, — ir rezultate Hussas laukia tezų. P-s M. Šalčius parašė epistolą p-ui A. Bulotai ir gavo atsakymo epistolą nuo A. Bulotos. Trukus diplomatiškiems ryšiams, rengiamos pradėti karė. Nes aš nemanau, kad tai vestų prie taikos, ar kad kokiosnors taikos padarymo intencijos tame butų.

Štai tie laiškai, kuriuos šiandien parašė M. Šalčius A. Bulotai ir A. Bulota M. Šalčiui:

M. Šalčiaus laiškas.

Pittsburg, Pa., 7-VI-16.

Ponas Bulota:

Ar sutiktute stoti su manim ir p. S. Šimkumi į viešas diskusijas prieš S. L. A. seimo atstovus? Gavę Tamstos atsakymą, pranešime apie valandą, dieną ir vietą.

M. Šalčius.

A. Bulotos atsakymas.

Pittsburgh, Pa., 7-VI-16.

Ponui M. Šalčiui.

Gavęs Tamstos laišką iš 7—VI—16, kuriame Tamsta manęs klausi ar sutikčiau stoti į viešas diskusijas su T-a ir p. S. Šimkum prieš S. L. A. seimo atstovus, meldžiu man pranešti:

1) Kas Tamsta esi?

2) Apie ką Tamsta su manim diskutuoti norėtum?

3) Ar Tamsta bent jau turi sutikimą S. L. A. seimo atstovų, visų, o jei ne visų, tai kurių, — kad jie nori pasiklausyti tų nežinomų man Tamstos užmanytų diskusijų?

Su tinkama pagarba,

A. Bulota.

Į A. Bulotos klausimus p. M. Šalčius parašė tuojaus atsakymą ir rytoj tikisi gauti atsakymą nuo A. Bulotos. Nežinia tečiaus ar tos projektuojamos diskusijos įvyks. Nes M. Šalčiui greičiausia išpuls diskutuoti ne su A. Bulota, bet su redaktoriu to laikraščio, kurio bendradarbiu jis, M. Šalčius, yra, t. y., su A. Rimka, paskelbusiu "Ateityj" faktus diskredituojančius Lietuvių Centralinio Komiteto veikimą.

Prie tokių tai aplinkybių, tokiam fone, atsilieka S. L. A. 29-tas seimas. Kad tame nėra niekо sveiko tokiai organizacijai, kaip S. L. A., lengva rods kiekvienam suprasti.

Šeštoji seimo sesija.

Sesija atsidaro 1:30 v. po piet. Vardašaukis. Skaitymas pereitos sesijos protokolo. Proto-

kolas priimtas su pataisymais. Bradchulis duoda įnešimą-patėmijimą: "Sekretoriai turi rašyt protokolus tada, kada tarimai yra daromi, o ne sėdėt ir žiurėt, ir paskui rašyt namie, kad gerai nebeatsimena."

Svarstomas Jono Skinderio prašymas, kad S. L. A. seimas dovanotų jam bausmę $5.00, kurią jam uždėjo Centro Valdyba. Ta bausmė jam buvo uždėta už iškoliojimą Centro Valdybos negražiais žodžiais laišku. Prašymas ilgai svarstoma. Keletas delegatų kalba, kad jie pažįsta J. Skinderį, kaipo navatną, bet neblogą žmogų, ir pataria jam bausmę dovanoti. S. L. A. prezidentas F. Živatkauskas protestuoja ir sako, kad "tas žmogus paskui špygą rodys, jeigu jam seimas bausmę dovanos, sakys, ot, aš galiu iškoliot valdybą kaip noriu, ir kas ką man padarys." Pagalios už valdybą užsistoja J. Šliupas. Seimas priima plojimu jo pasakymą: "Jeigu mes duosime bjauriais žodžiais vadinti musų valdybą, tai į ką valdyba bus paversta!" — J. Skinderiui bausmė liko nedovanota.

Prasideda ilgos diskusijos apie Shenandoah, Pa., 23 kp. iždininką Valaitį, kurs nunešė kuopos pinigų. Klausimą pakėlė revizijos komisija, kuri pas centro iždininką rado užprotestuotų Shenandoah kuopos čekių ant sumos $238.60. Eina ilgi ginčai tarp Shenandoah kuopos narių su tos kuopos pirmininku St. Gegužiu (dabar išrinktu S. L. A. prezidentu) priešakyj ir tarp centro valdybos. St. Gegužis ir jo kuopos nariai sako, kad centro valdyba turinti iš Surity kompanijos užstatytos už jų kasierių kaucijos padengti išeikvotus pinigus. Bet Centro sekretorius A. B. Strimaitis ir prezidentas F. Živatkauskas tvirtina, kad Valaitis pinigus jau buvo išeikvojęs pirm užstatant kaucijų, kurią parupino centras. Prie to dar nurodoma, kad St. Gegužis, kaipo pirmininkas, nesirupinęs pašalinti iš kasierystės Valaitį, kada jau buvo žinoma apie pinigų išeikvojimą ir kada Valaičio pašalinimo reikalavęs centras. — Išrišti šitiems nesusipratimams pagalios tapo išrinkta komisija iš penkių žmonių. Komisijon išrinkti: F. Bradchulis, K. Drangelis, A. Bieržinskis, B. Kondratavičius ir Baltrukonis.

Skaitomi laiškai ir pasveikinimai seimui:

Nuo M. L. Strimaitienės iš New Yorko su $1.00 aukų Gelb. Fondui ir prašymu "apsaugoti S. L. A. nuo vidurinės srovės."

Nuo K. Vilkevičiaus iš Brooklyn, N. Y., su $1.00 aukų imigrantų reikalams.

Nuo 7 kp. narių iš Pittston, Pa. su $5.00 aukų Aut. Fondui ir $16 aukų Gelbėjimo Fondui.

Nuo 170 kp. iš Philadelphia, Pa., su $5.00 aukų, pusė moksleiviams, pusė našlaičių fondan.

Nuo K. P. Yurgeliuno iš Bostono su $2.00 Aut. Fondui.

Nuo 13 kp. iš Minersvillė, Pa. su $3.00 aukų moksleiviams.

Pasveikinimo telegrama nuo Šiugždinio ir Kazlausko iš Bridgeport, Conn.

Telegrama nuo J. Giraičio iš Chicago, Ill.

(Pertrauka 10 min.)

Po pertraukos imama svarstyti Pašalpos Ligoje įstatymų projektas. Perskaičius visą projektą, imama svarstyti § I. Diskusijose dalyvauja Dr. J. Šliupas, A. B. Strmaitis, Dr. J. Baultrušaitienė, Slesoriunas, Dėdynas, Račkauskas. Seimas suteikia balsą Kl. Jurgelioniui ir rimtai išklauso jo pastabų apie pašalpos skyrių. Pirmas paragrafas priimta didžiuma balsų. Po to sesija uždaryta — 6. v. v. —K. J.

Septintoji Seimo Sesija.

Sesija atidaryta 8 birž., 9:10 v. ryto.

Vardašaukis.

Perskaitytas pereitos sesijos protokolas ir priimtas.

Užnaujo svarstytas pirmas Pašalpos įstatymų projekto paragrafas ir pakeista pašalpos laipsniai sekančiai: 1 laipsnis $6 pašalpos, II laipsnis $9 pašalpos, III laipsnis $12 pašalpos. Visais balsais prieš 3.

Komisija Shenandoah kuopos kasieriaus Valaičio bylai tyrinėti praneša ką ištyrusi. Rasta, kad prasikaltusi buvo kuopa, bet tuo tarpu išeikvotus pinigus atlygins centras. Valaitį, kurs išeikvojo pinigus, nutarta prašalinti iš Susivienijimo. Visais balsais prieš 3.

Nutarta duoti delegatams kalbėti du syk po 2 min. tame pačiame klausime.

V. K. Račkauskas, pakvietęs S. L. A. prezidentą Pr. Živatkauską prie prezidiumo stalo, pasako gražią kalbą apie Živatkausko veikimą Susivienijime per ilgus metus ir inteikia jam dovaną nuo delegtų — gražų aukso laikrodėlį kartu su adresu, kurs skamba šiaip:

"Gerbiamam

Pranui Živatkauskui.

Kadangi g. Pr. Živatkauskas per eilę metų uoliai darbavosi Susivienijimo Lietuvių Amerikoje labui —

Kadangi tame darbavimasi g. Pr. Živatkauskas visados pirmoj vietoje statydavo S. L. A.. reikalus ir gerovę,

Mes, kurių vardai yra žemiaus surašyti, ištariame jam savo pagarbos ir padėkos žodį, ir,

Tam musų žodžiui paremti įteikiame g. Pranui Živatkauskui, S. L. A. prezidentui, dovaną aukso laikrodėlį su Susivienijimo Lietuvių Amerikoje emblema ir parašu.

Dovana yra įteikiama g. Pranui Živatkauskui nuo šių 29-to ir 2-ro Dvimetinio S. L. A. seimo Delegatų: St. Gegužis, A. B. Strimaitis, V. K. Račkauskas, K. Gilbaitienė, A. Rimka, Dr. A. L. Graičiunas, J. Skritulskas, T. Paukštis, Pr. Bajoras, J. Dragašius, J. Mikalauskas, A. J. Bieržinskas, A. Česna, A. Slesoriunas D. A. Zimontas, B. K. Kondratavičius, St. Bujanauskas, F. P. Bradchulis, P. Lazauskas, S. Baltrukonis, P. A. Dėdynas, J. P. Pajauskas, Vacl. Karuža, K. Varašius, Drė X., Dr. K. Drangelis, J. K. Strzyneckis, R. Adžgauskas, Dr. J. Šliupas, S. Bakanas, J. Zemantauskas, Al. Kupstas, J. M. Danielius, L. J. Joneikis, V. Kamarauskas, J. Špokas.

Su augšta pagarba Komitetas
A. B. Strimaitis
Stasys Gegužis
V. K. Račkauskas.

Inteikus Pr. Živatkauskui adresą ir dovaną — ilgas ir karštas delnų plojimas. Pr. Živatkauskas buvo taip sujudintas, kad ašaros jam pasirodė akyse, ir ištaręs ačiu, jis nebegalėjo daugiau kalbėti.

Po to paskelbta pertrauka, kurioj delegatai ir delegatės spaudė savo senam prezidentui ranką.

Po pertraukos imta toliaus svarstyti Pašalpos įstatymų projektas.

Paragrafas 2 priimtas su išbraukimu žodžių, kurie sako, kad moterįs negali prigulėt į augštesnius pašalpos laipsnius.

Paragr. 3 ir 4 priimtas be pataisymų.

Paragr. 5. Mokestįs į pašalpos laipsnius nustatytos pagal p. Rimkos įnešimo (Kl. Jurgelionio redakcijoj): —į I laipsnį 30c į mėnesį, į II laipsnį 60c į mėn. ir į III laipsnį 90c į mėn. Įstojimo mokestįs priimtos pagal A. B. Strimaičio įnešimo: po 25c nuo pašalpos dolerio, t. y., į I laipsnį $1.50, į II laipsnį $2.25 ir į III laipsnį $3.00. Tos mokestįs yra dar mažesnės kaip K. Jurgelionio sumanymu buvo siulytos ($2.50, $3.00 ir $4.00).

Skaitomi laiškai:

Nuo 187 kp. iš N. Philadelphia, Pa. su $11.00 aukų Prieglaudos Namui, L. Gelb. ir Aut. Fondui po lygiai.

Nuo 155 kp. iš Benld, Ill. narės su 50c aukų.

Nuo 77 kp. iš Rockford, Ill.

Nuo M. Damijonaičio, M. Damijonaitienės ir Pranės Kuzmickiutės su patarimais Chicagos delegatams "buti savo vietoje" ir daboti tautiškos dvasios ir su $5.00 aukų nukentėjusiems nuo karės.

Nuo Cleveland, Ohio, 14 kuopos su $7.40 Prieglaudos namui.

Sesija uždaryta 12 val.

AŠTUNTOJI SESIJA.

Prieš prasidėsiant šitai sesijai po piet seimo delegatai gavo No. 135 "Naujienų," kur buvo tilpusi sekanti telegrama:

Pittsburgh, Pa, June 6,
10:58 A. M.

Naujienos,
Chicago.

Panedėlio vakare, viešame susirinkime įvyko šitoks atsitikimas. Kalbėjo Bulota. Jis kritikavo Šliupą ir Amerikos lietuvius. Tuomet Šliupas, stovėdamas prie salės durų, pradėjo garsiai keikti Bulotą. Tautininkai taip-jau ėmė rėkti ant Bulotos. Bet jis kalbėjo toliaus, parodydamas, kaip nelogiškas Šliupas esąs ir kad jis nebenoris daugiau jo nei žinoti. **Jurgelionis.**

Del šitos telegramos, kuri visai ne tokioj formoj buvo išsiųsta, kokioj tilpo "Naujienose," atsidariusioj aštuntoj seimo sesijoj ištiko nesmagumų.

Sesija atsidarė 2:05 v. po piet.

Po delegatų vardošaukio Dr. J. Šliupas pasiprašė balso ir pasakė, kad jis turįs skundą prieš "Naujienų" korespondentą Kl. Jurgelionį, kuris ne tik priimtas į seimą kaipo korespondentas, bet kuriam ir patariamasai balsas buvo duota, ir kuris dabar apšmeižęs Dr. J. Šliupą savo telegramoj, tilpusioj "Naujienų" No. 135.

Pirmininkas St. Gegužis paaiškina Dr. J. Šliupui, kad skundas reikia į skundų komisiją paduoti.

F. Živatkauskas duoda įnešimą, kad Dr. J. Šliupas paduotų skundą į skundų komisiją. St. Gegužis pastebi, kad įnešimo čia nereikia, kad tai savaimi suprantama. Kaikurie delegatai ir Dr. J. Šliupas sako, kad skundų komisija raportuos apie skundas gal pabaigoj seimo, o tuo tarpu Jurgelionis visą laiką seime bus ir rašys. Klausimas eina apie Jurgelionio prašalinimą iš seimo. Tada A. Rimka pataria prašyt skundų komisijos, kad ji kuogreičiausia tą dalyką paduotų seimui. Su tuo sutikta ir Dr. J. Šliupas čia-jau padavė rašytą skundą F. Bradchuliui, skundų komisijos nariui.

Pereita prie svarstymo bėgančių dalykų.

Perskaityta rašytas apšvietos komisijos raportas kartu su komisijos rekomendacija seimui rinkti į "Tėvynės" redaktorius dabartinį jos redaktorių V. K. Račkauską. Raportas neiškelia jokių klausimų ir raportas kartu su rekomendacija tampa priimtas vienbalsiai.

Apsvarstoma dvejetas smulkių bylų ir imama toliaus svarstyti Pašalpos skyriaus įstatymų projektas.

Vienbalsiai priimta paragrafas 13, kuriame sakoma, kad pašalpa nemokama už pirmas 6 ligos dienas ir nemokama už nedėldienius (svarbiausias punktas, kuriuo rėmėsi Kl. Jurgelionio išvestos mokestįs, seimo priimtos septintoje sesijoj).

Parag. 15, 16, 17, 18 ir 19 priimta su mažais pataisymais.

Paragrafas 20, kuriame sakoma, kad pašalpa nemokama už reumatizmą, nervų suirutę, džiovą, beprotystę ir sciatiką, —atmestas.

Paragr. 21 priimtas A. Rimkos paduotoj Kl. Jurgelionio redakcijoj: "Narys, sergantis chroniška ar periodiškai atsikartojančia organiška liga, už kurią bus išėmęs iš savo skyriaus pašalpos už 144 dienas pagal 8-to paragrafo, toje ligoje daugiau jokios pašelpos negali gauti."

Paragrafas 22, kuriame kalbama apie nemokėtinas moteriškas ligas, atiduota suredaguoti daktarams: J. Šliupui, J. Baltrušaitienei ir A. Graičiunui.

Skaitoma laiškai:

Nuo Pr. Kibarto iš Chicagos su $10 aukų Prieglaudos namui.

Nuo SLA. raštinės ir spaust. darbininkų su $7.00 aukų.

Nuo narės iš Chicago su $5 aukų.

Po to paskelbiama pertrauka 10 min.

Po pertraukos daktarai paduoda naujai suredaguotą paragrafą 22 apie moteriškas ligas, kurs tampa priimtas.

Ant stalo skundų komisijos paduotas skundas — Dr. J. Šliupo prieš Kl. Jurgelionį, "Naujienų" korespondentą. Skunde Dr. J. Šliupas sako, kad Jurgelionis apšmeižęs jį telegramoj "Naujienų" No. 135 ir čia budamas jis galįs kartais apšmeižti ir visą seimą. Todel Dr. J. Šliupas prašo seimo, kad Jurgelionis taptų iš seimo prašalintas už melagingų žinių siuntinėjimą į laikraščius.

Pirmininkas St. Gegužis prašo, kad Kl. Jurgelionis pasiaiškintų. Kl. Jurgelionis atsikelia nuo savo stalelio ir sako, kad jis jokios intencijos šmeižti neturėjęs ir kad už pačią telegramą, apie kurią eina kalba, jis neatsakąs, nes jis angliškai ją parašęs vienaip, o lietuviškai ji išėjus kitaip. Prie to jis informuoja, kad rytojaus "Naujienose" tilps platesnis prakalbų aprašymas, už kurį jis galėsiąs imti atsakomybę, nors ir tam aprašymui jis jau turėjęs pasiųsti vieną atitaisymą, nes tik vėliaus patyręs, kad Šliupas Bulotai nepasakęs žodžio "nedovanosiu," bet "rankos nepaduosiu."

Seimo sekretorius Norkus atsistoja ir duoda seimui patarimą pripažint skundą teisingu ir Dr. Šliupo reikalavimą išpildyt.

Balsai: Paremta! Paremta!

Račkauskas kalba prieš įnešimą, nurodinėdamas, kad klaidos kiekvienam pasitaiko be jokio noro daryt klaidas.

Rimka irgi kalba prieš įnešimą ir sako, kad jeigu Jurgelionis pats pripažįsta klaidą ir jeigu sutiks atšaukt, tai tuo viskas turi ir užsibaigt.

Šliupas reikalauja, kad korespondentas butų nubaustas ir sako, kad musų laikraščiai pilni šmeižtų, o mes niekad nebaudėm jų.

"Jeigu jųs juos išteisinat, mane apjuodinat! Aš ir išeisiu tada." Tai pasakęs Šliupas apleidžia salę.

Salėje darosi neramiau. Daugelis delegatų kelia rankas, prašydami balso.

Baltrušaitienė pasikėlusi sako, kad šitie ginčai visai be reikalo, kad prakalbose atsitikę negerai, kad ten buvę triukšmo ir negražių žodžių, ir to negalima užginčyt.

Žemantauskas reikalauja išmest korespondentą.

Dėdynas klausia, ar seimas turi ką bendra su prakalbų parengimu ir nurodo, kad telegramoj eina kalba apie prakalbas, o ne apie seimą.

Daugybė delegatų prašo balso.

Bakanas kviečia seimą svarstyti tą dalyką šalčiau.

Liutkauskas pradeda sakyti prakalbą, kurioj nori atvaizdinti, kokios buvo prakalbos ir kas jose atsitiko. Sako, kad vakaras buvo parengtas SLA. 29-to seimo varde ir ten Bulota išniekinęs Šliupą. Bulota, sako, sulygino Šliupą su Puriškevičiu...

Po šitų žodžių salėje kįla triukšmo. Kairieji delegatai šaukia "netiesa, netiesa!" O Liutkauskas šaukia "tiesa!" ir nori cituoti "Laisvę," kur tik ką prieš tai buvo gauta seimo salėje. Kįla dar didesnis triukšmas. Delegatai šaukia, kad jiems pirmininkas balso neduoda.

Tada pirmininkas Gegužis nusitaria, kad jam atėjo laikas veikti. Nutildo seimo delegatus ir pradeda į juos kalbėti. "Šis apsireiškimas negeistinas," sako, "jis gali blėdį atnešti organizacijai." Padaro įspudį šiais žodžiais. "Turėjau aš progą vesti ne vieną seimą, ir aš norėčiau matyti žmogų, kurs galėtų užmest man, kad aš neduočia visiems lygias progas. Niekas negali užmest man, kad laikiausi ar laikausi kokios nors frakcijos. Aš meldžiu jus užsilaikyt kaip žmones, o jųs nenorit klausyt mano žodžio."

Paskui pereina prie incidento. "Šis incidentas," sako jis, "yra man ypatingai nemalonus incidentas. Dr. J. Šliupas yra SLA. narys, yra vienas iš pirmutinių šios organizacijos tvėrėjų, yra žmogus, kurs pradėjo mums atidaryt akis." (Delnų plojimas). Gegužis tęsia toliaus: "Dr. Šliupas yra narys Pildomosios Tarybos, yra SLA. garbės narys. Mes už jį turėtume užsistot. Iš kitos pusės, Jurgelionis taipgi yra S.L.A. narys, yra veiklus S.L.A. narys, jis yra Susivienijimui pasidarbavęs. Incidentas iškįla tarp Dr. Šliupo ir Bulotos. Jie susipyksta, vienas kitam numeta blogą žodį... Bet ar del to ir mes čia turėtume prie to prieit, kad ir čia išsisklaidyti? Štai aš dabar duodu savo propoziciją: — Jeigu aš pakviesiu Jurgelionį, jeigu jis yra įžeidęs d-rą Šliupą, kad jis viešai parsiprašytų Šliupą, tikiu, kad dr. Šliupas atleis tą kaltę, o klaida bus pataisyta. Aš tikiu, kad jie viens kitam paduos ranką ir toliaus bus taika. Tokia yra mano propozicija."

St. Gegužis lėta ir energiška kalba atsiekė savo ir jo propozicija buvo sutikta delnų plojimu.

A. Zimontas formaliai davė įnešimą St. Gegužio kalbos prasmėje, kaipo substitutą įnešimui, kurs sakė, kad reikia pripažint skundą ir Jurgelionį prašalint iš seimo. Diskusijos uždarytos. Zimonto įnešimas dar syki perskaitytas ir paduotas balsavimui. Priimtas dauguma balsų.

Dr. J. Šliupas sugrįžta į salę.

St. Gegužis klausia Jurgelionio, ar sutinka su jo propozicija. Jurgelionis sutinka. Atsikelia ir sako, kad jam lengva tai padaryti ypač kad jis atsiprašo Šliupo už netyčia padarytą klaidą ir sutinka ją atitaisyti, kaip to nori seimas.

Po to Jurgelionis su Šliupu pasiduoda rankas.

Seimas tą sutinka triukšmingu ir ilgu delnų plojimu. St. Gegužis susigraudinęs taria ačiu Jurgelioniui ir Šliupui už susitaikymą. Delnų plojimas.

Taip užbaigus tą nesmagų incidentą, toliau palengvėjusia širdžia svarstyta pašalpos įstatymų projektas.

Visi paragrafai nuo 23, kurs permainytas, iki paskutiniam buvo priimti be pataisymų arba su mažais pataisymais.

Perskaityta laiškas nuo delegato J. Virbicko, kurs susirgęs nebegali buti sesijose ir siunčia $3 aukų nukentėjusiems nuo karės. K. J.

ATITAISYMAS.

P-as Kl. Jurgelionis, musų specialis korespondentas Seime, praneša, kad išspausdinta "Naujienų" antroj laidoj nr. 134 ir pirmoj laidoj nr. 135 jo telegrama apie incidentą viešose prakalbose ne visai teisingai išversta. Dras Šliupas Bulotos nekeikęs, tik atsakęs į Bulotos kritiką jo ir amerikiečių ir pasakęs, kad esanti vyliugystė atkalbinėti lietuvius nuo pilietybės. Šliupas pirmas pasakęs nepaduosiąs Bulotai rankos o ne Bulota Šliupui.

SKAITYKIT IR PLATINKIT. "NAUJIENAS."

Duodama visiškas

Užsiganedinimas

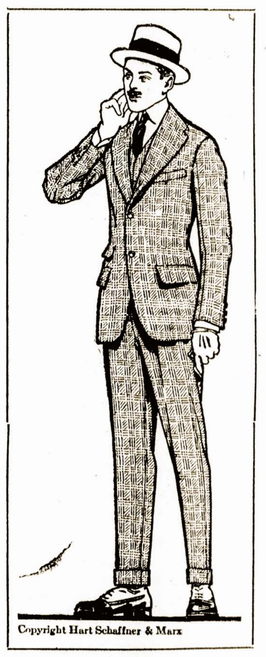

Svarbiausias faktas apie Chicago Clothing Co. yra tas, kad jųs pirkdami čionai negausit nieko tokio, kas nebutų augštos rųšies.

Kiekvieną daiktą, kurį mes parduodame, smulkmeniškai gvarantuojame — madą, patarnavimą, pritikimą, kainą — taip kad kiekvienas butų užganėdintas arba pinigai jam bus sugrąžinti.

Mes turime Hart Schaffner ir Marx puikius drabužius. Pas mus jų gerumas, mada, pasiuvimas — 25 nuošimčiais geresni, negukur kitur.

Jųs nerizikuojat pirkda-mi pas mus, nes visuomet gera vertė už tokią kainą.

CHICAGO CLOTHING CO.

1922 SOUTH HALSTED ST., CHICAGO

Amerikos Lietuvių Gyvenimas

Musų korespondentų Pranešimai.

Iš New Yorko Padangės

Trupiniai.

Gegužės 1 d. buvo didžiausios socialistų prakalbos. Ant platformos sėdėjo drg. Alice Latham, senukas 85 metų. Senelio plaukai ilgi ir balti, kaip sniegas. Alice Latham buvęs pirmu šioje šalyje, kuris prisidėjęs prie socializmo judėjimo. Senukas, kuomet jis pamatąs tokias dideles demonstracijas, negalįs atsidžiaugti. Jam linksma esą.

-:-

New Yorke, po tos militaristų parodos, dabar šaukiama stoti į kariuomenę "kas tik nori." East ir West miesto dalyse, t. y. ten, kur gyvena daugiausia darbininkų, jie agituoja kiek gali, kad stotų į Suv. Valstijų kariuomenę. Tam tikslui ant gatvių kampų iškabinėja iškabas, prašančias vyrus į armiją. Tų iškabų nėra tik ant vienos Fift ave. Mat ponai militaristai gerai žino, jog Fifth ave. gyventojai į kariuomenę neis...

-:-

Kun. M. X. Mockui šioje apielinkėj sekasi. Publika lankosi gana skaitlingai. Kun. M. X. Mockus "bečina" $100, girdi, kas ji sukritikuos, gaus $100, bet nėra tokių, kurie išdrįstų pasiimti tą $100. "Ryminiai" ne bepajiegia apgint savo... kunigų "neklaidingąjį mokslą".

-:-

Pas mus įėjo madon rengti "preparednes" parodas. Newarko lietuviai irgi rems "preparedness." Na, nuo jų nėra ko daugiau tikėties. Žiurėsime, kokia bus toji lietuviška paroda. Bus juoko.

-:-

"Laisvė" paminėjimui savo 5 metų sukaktuvių parašė įžangos straipsnį. "Novy Mir" (rusų dienraštis) ir "New York Call" surengė koncertus.

-:-

New Yorke daugumas lietuvių skaito svetimtaučių dienraščius, ar nebutų geriau skaityti savo lietuvišką dienraštį "Naujienas". Tada skaitytų netik vieni vyrai, bet ir jų šeimynos.

-:-

Jeigu musų apielinkės draugai socialistai dirbtų tik savo darbą, pasekmės butų dusyk didesnės, negu dabar. Bet dabar daugelis socialistų dirba pašalinėse draugijose. *Ašara.*

GEORGETOWN, ILL.

Šio kampelio lietuviai turi vieną negerą įprotį — girtuokliavimą. Žinia, tos ryšies "ceremonijos" tankiausia užsibaigia lietuviškomis peštynėmis. Pavyzdžiui, 3 d. birželio tulas P. gavo persiskyrimą su savo motere. Laimingasai kavalierius norėjo pažymėti sugrįžimą "jaunųjų dienelių." Taigi prisipirkęs degtinės, alaus ir kitokių gėrimu, jis sukvietė visus savo pažįstamus: "susiedus," "susiedkas," "kavalierius" ir "paneles." Taip "linksminanties" laimingieji sveteliai pradėjo ieškoti lietuviškų "pričinių." Pasekmėje buvo — striošna lietuviška "vaina." Tik "vajauninkų" laimėj pervėlai pribuvo "dėdės," — butų gavę pamatyt belangę ir dar pridėt po keliatą dolerių už nakvynę. Argi tai gražu?

Žiedelis.....

WESTVILLE, ILL.

Geguž. 28 d. vakinas F. K. norėjo nušaut savo numylėtinę. Priežastis — pastaroji atsisakė apsivest su juo. Gera, kad tai patėmijo smuklininkas, pas kurį kerštingasai vaikinas atėjo įsimest "ant drąsos." Smuklininkui pasisekė parkelbėti karštuolį. Irgi protas!

Kirkužis.

WESTVILLIEČIŲ ATIDAI!

Draugijų atstovai, išrinkti del rengimo svečiams pp. Bulotai ir Žemaitei prakalbų, malonėkite butinai atsilankyti ant komitetų susirinkimo sekantį nedėldienį, birželio 11-tą d., 6 val. vakare pas p. T. Lukošių į namus.

Yra daug svarbių reikalų apkalbėjimui, kad iš anksto atsakančiai surengti prakalbas ir priimti svečius. Todel malonėkit visi atsilankyti.

Prakalbų rengimo komiteto narys, **T. L. Dundulis.**

SO. CHICAGO.

Birželio 7 d. apsivedė Pranas Nausieda su p-le Ona Rutkauskaite. Šliubą ėmė civiliską. Laimingo sugyvenimo jaunai porai. *Geras Draugas.*

ŠOKIŲ MOKYKLA

Mes išmokinsim šokti kiekvieną vaikiną ar merginą į trumpą laiką.

Šokiai atsibuna kas Utarninkas ir Pėtnyčia, 8 v. vakare po N. 1813 S. Halsted St.,

Prof. T.NORKIS ir pagelbininkai

P.K. BRUCHAS

Geriausi vieta pirkti Laikrodėlius, Daimontus, Žiedus 14k gryno aukso, šliubinius žiedus, branzaletus, Kolonekus, spilkas ir tt. Musų Krautuvė pripildyta naujausios mados tavorais ir prekes pigesnes kaip kitur . Ant užprašymo katalogą išsiunčiame dykai.

P. K BRUCHAS
3248 So. Morgan St., Chiago.

LIETUVIŠKAS SKLADAS

Pirkite pas mus, o gausite atsakantį tavorą ir sučėdysite savo pinigus.
Siunčiame orderius į kitus miestus.
Geriausias spiritas 188 proof, galionas $3.25.
Parduodame pigiai geriausią degtinę; galionas $1.75, $2.00 ir augščiau. Parduodu galioną vyno už $1.25, $1.50 ir augščiau.
Atsiųskite savo antrašą ,mes prisiųsime katalogą.
Orderius pristatome kuogreičiausiai ant kiekvieno pareikalavimo.
Su guodone,
T. RADAVIČ,
Liquor House.
936 W. 33rd Str., Chicago, Ill.
Tel. Yards 2750.

F. A. POSZKOS APTIEKA

3101 So. Morgan St., Chicago, Ill.

Reikalaudamas tikrų vaistų eik į Poszkos Aptieką, jis tavęs neapgaus.

Jeigu reikalingi akiniai, eik į Poszkos Aptieką — jis pririnks gerai ir gerus akinius; parduos pigiai, tik nuo $1 iki $5.00.

Poszkos specialikos gyduolės: Kartus Vynas del vidurių valymo ir nuo silpnėjimo, bonka $1.00. Gydanti mostis, gydo visokias ronas, suputimus ir spuogus — 50c ir $1.00. Plaukų Stiprintojas, išnaikina luskas nuo galvos ir sustiprina augimą plaukų — 50c ir $1.00 Magic corn cure, geriausia gyduolė nuo nuospaudų — 15c ir 25c. Reikalaudami per laiškus gyduolių, prisiųskite ir pinigus markėmis ar money orderiu.

P. CONRAD

Fotografistas

Padidinta galerija su puikiausiais intaisymais, speciališkai del vesclijų ir didelių grupų. Darbą atlieku gerai ir pigiai.

3130 S. Halsted st.
Chicago, Ill.
Arti Milda teatro
Traukia dienomis ir vakarais
Telephone Drover 6369.

Iškilmingas Piknikas

L. G. D. L. K. VYTAUTO
Ant Bridgeporto
BIRŽELIO-JUNE 11, 1916
GEO. CHERNAUSKO DARŽE,
Lyons, Ill.
Užprašome visus be skirtumo atsilankyti. Su pagarba
L. G. D. L. K. Vytauto.

IŠMOK BARBERYSTĖS AMATA

Viskas sulig naujausia mada. Mokestis $25. Įrankiai duodami. Algos mokamos.
TRI-CITY BARBER COLLEGE
819 S. State St. ir 606 W. Madison St
CHICAGO, ILL.

Geriausia Lietuviška Banka

TOWN OF LAKE SAVINGS BANK
Joseph J. Elias, Savininkas.
4660-4662 SO. WOOD ST., CHICAGO, ILL.
Priimame pinigus į banką užčėdijimui nuo vieno dolerio ir daugiau ir mokame 3% ratomis ant metų. Siunčiame pinigus į visas dalis svieto greitai ir teisingai. O svetimų žemių pinigus mainome, perkame ir parduodame. Taipgi parduodame šifkortes ir tikietus ant visų linijų į kraju ir iš krajaus. Musų banka parduoda namus ir lotus Chicagoje ir apielinkėje ant lengvų išmokėjimų. Taipgi apsaugoja — aceikuriuoja namus ir namininus daiktus nuo ugnies. Išdirba visokius dokumentus ir duoda rodų reikalujantiems, tik kreipkitės.

ST. CHARLES NAT'L BANK

St. Charles, Ill.
Mes mokame 3proc. ant taupinimo.
$1.00 PRASIDEDA SĄSKAITA
Bankinės valandos: nuo 9 iš ryto iki 4 po pietų
Subatvakariais nuo 7 iki 8 val.

Prie išsinarinimo ir įsipiovimui

Tuojau įtrink Dro Richter'io
PAIN-EXPELLER
Nuo 50 metų nesuvadžiojantis ir lietuvninkų numylėtas namines budas
Tikras tiktai su pažymėta marke "INKARA"
25c. ir 50c. buteliukas visuose aptiekose arba stačiai nuo
F. AD. RICHTER & CO.
74-80 Washingt Street. New York, N. Y

Amerikos Lietuvių Mokykla

Mokina Angliškos kalbos
" Lietuviškos kalbos
" Aritmetikos
" Knygvedystės
" Stenografijos
" Typewritting
" Pirklybos teisių
" Abelnos Historijos
" Suv. Valst. Historijos
" Geografijos
" Pilietystės
" Politiškos Ekonomijos
" Dailarašystės
Mokinimo Valandos:
NUO 8 RYTE IKI 5 VAL. PO PIET.
VAKARE NUO 7:30 IKI 9:30
3360 EMERALD AVE., CHICAGO.

Stebuklingiausias Miestas Pasaulyje yra Gary, Ind.

Vos keli metai kaip prasidėjo, o šiandien jau turi arti 50,000 gyventojų; o dar porą metų palaukus pasieks virš 100,000 ir daugiau. Nes čionai randasi didžiausios dirbtuvės pasaulyj, ir dabar dar stato naujų dirbtuvių.

Viena tik Plieno (United States Steel) Korporacija paskyrė šįmet 100 milionų dolerių padidinimui ir pastatymui naujų savo dirbtuvių.

Apart šių daugelis kitų dirbtuvių statoma ir rengiama statyti, kuriose dirbs desėtkai arba šimtai tukstančių naujų darbininkų ir gaus didžiausius uždarbius.

Gary, Ind. tik tas nedirba, kuris nenori. Paprasčiausis darbininkas uždirba nuo $3 iki $8 į dieną ir daugiaus. Gary, Ind. truksta visokių darbininkų ir yra geriausios progos visokios rųšies biznieriams.

Mes esame seniausi ir didžiausi žemės plotų savininkai Gary ir apielinkėse. Mes turime daugybę lotų ir namų pardavimui visose miesto dalyse ant lengviausių išmokėjimų.

Norėdamas gauti platesnių žinių apie Gary ir jo ateitį, kreipkis į musų ofisą vpatiškai arba laišku, o mes užtikrinsime, kad tamstą visuomet užganėdinsime ir parodysime, kur greitai padaryti gerus pinigus. Taipgi kurie nori parduoti savo lotus Gary ir apielinkėse, mes perkame už "cash."

J. SKINDERIS & CO.

VYRIAUSIAS OFISAS:
1610 BROADWAY, GARY, IND.

Rezidencija: 3362 So. Halsted St., Chicago, Ill., 2-ras floras iš fronto. Galima rasti nedėliomis iki 10 v. išryto, o kasdien, Gary, Ind.

FOTOGRAFIJOS

Tel. Yards 2139

Pagal naujausią madą, Artistiškai užbaigtos

Turiu didelę praktiką traukime vestuvių paveikslų ir kožnoi jaunai porai duodu nepaprastai puikią dovaną. Meldžiu atsilankyti ir persitikrinti, o busite visukuo užganėdinti.
Darbas atliekamas gerai, greitai ir pigiau, negu kitur. Su pagarba,
JONAS P. RASHINSKIS
3213 So. Morgan St., netoli 32-ros gatvės. Chicago.

Aš Alena Kostovska, Šiendie Pasirodau Visai Publikai Akyse

Kas mane išgelbėjo nuo varginančių ligų? Salutaras Bitteris. Aš per praeitus 4 metus buvau vos tik gyva. Aš kentėjau nuo nevirinimo pilvo ir dispepsijos. Mažai tegalėdavau valgyt ir suvalgytas maistas suteikdavo man daug nesmagumo — atsiliepdavo skilvyj skausmai, rėžymas, gurgimas viduriu. Diegliai suimdavo po krutine, šonuose ir strėnose. Niekur aš negavau pagelbos del savo sveikatos. Bet kada aš pradėjau reikalauti Salutaras Bitteris ir Salutaras, Regulaatria, del moterų, pradėjau gerai jausties, gerai valgyti ir dirbti, pasidarė smagu viskas. Per 6 mėnesius aš savo paveikslą nebegaliu pažint ir palikau laiminga naudodama Salutaras Bitteria. Kaina $1.00. Galima gauti geresniuose saliunuose ir aptiekose, o kur negali gaut, kreipkis į: SALUTARAS CHEMICAL INSTITUTION
Žolės nuo visokių kuno blogumų.
P. J. BALTRENAS PROF.
1709 S. Halsted St., Tel. Canal 6417. Chicago, Ill.

Paskutiniuose laikuose atsirado daug tokių, kurie padirba Daunoros TREJANKĄ, tad visados reikalaukite vien tik Daunoros Trejanką ir nepirkite, jeigu bus kitaip užvardyta. Jeigu Jums artymoje aptiekoje neužlaiko, tai rašykite pridedant 35c., o bus skubiai išsiųsta.

Reikalingi AGENTAI. Geros išlygos.

GERIAUSIA LIETUVIŠKA KRAUTUVĖ

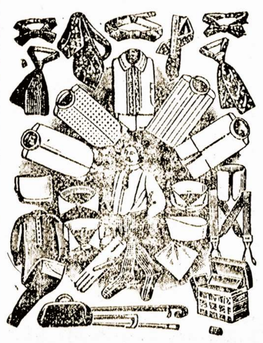

Nes mes užlaikom geriausią tavorą visokios rųšies, kas tik priguli prie Vyriškų ir Moteriškų del apsirėdymo. Naujausios ir vėliausios mados čeverykus, visokios rųšies marškinius, skrybėles, kepures, kalnierius ir viską, kas link Jaunuomenės apsirėdymo.

Taipgi laikom 'JEWELRY", kaip visokius auksinius daiktus: didelius sieninius laikrodžius, kišeninius laikrodėlius, lenciugėlius, visokios rųšies žiedus šliubinius žiedus padarom pagal užsakymą labai pigiai) Gražiausias spilkutes, geriausio darbo Britvas, Peilius (Strap) arba pustus.

Taipgi laikome daug knygų kaip svietiško taip ir dvasiško turinio; visokios rųšies popieros del laiškų rašymo ir geriausius muzikališkus instrumentus galima gauti pas mus.

Mes taipgi patįs esame senai praktikuojančiais muzikantais. Kreipkitės į mus, o mes užganėdinsime kiekvieną.
Tel. Canal 5641

K. J. PIKEL BROS.

718 W. 18th St., Chicago, Ill

TĖMYKITE, PRANEŠAME VISUOMENEI

Kad mes traukiame ir piešiame visokius paveikslus (fotografijas) pigiai ir gražiai.
Jaunavedžiams duodame didelį paveikslą DOVANAI. Galima traukti bile kokiame laike. Darbas užtikrintas.
J. GURSKIS & L. URBONAS
Fotografai
665 WEST 18th STREET TEL. CANAL 3161 CHICAGO, ILL.
(Visiems žinomoje J. P. Rashinskio Svetainėje)

VIENATINIS VALSTIBINIS BANKAS

Bridgeporte

Po Valstijos Illinois Priežiura

Kapitalas $300,000.00, visas turtas viršina $1,800,000.00

Čia yra laikomi Suvienytų Valstijų, Pačtų Bankų, pavieto ir miesto Valdybų pinigai.
Jeigu pačto bankos, pavieto ir miesto valdžios užsitiki šiai Bankai, tai ir kiekvienas lietuvis jąja gali užsitikėti.

Bankas siunčia pinigus į Lietuvą, Lenkiją, Rusiją ir kitas dalis svieto.

Taipgi norintiems siunčia pinigus į Valstybinį rusiską Banką ir gauna krajavą bankinę knygutę.

Duodame pilną gvarancija, kad pinigai siųsti per musų Banką, nežus.

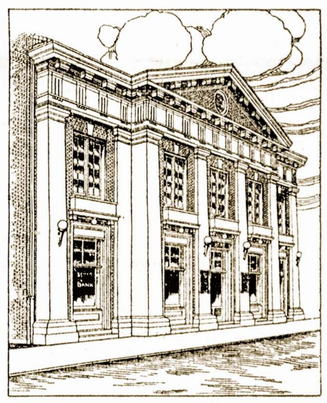

Dabar yra geras laikas pasiųsti laivakortę pabėgusiems lietuviams į Rusiją.

Musų Bankas parduoda laivakortes pigiausiomis kainomis ant geriausių ir saugiausių laivų, kurių kariški laivai neužgriebia ir ne užkliudo, nes jie aplenkia kare apimtus vandenis.

Central Manufacturing District Bank

1112 W. 35-ta gatvė (arti Morgan gatvės), Chicago, Illinois.
Jųs čia galite atlikti visus pinigiškus reikalus, mažus ir didelius.
PERKELKITE SAVO PINIGUS IŠ KITŲ BANKŲ.
Atneškite knygelę, o mes patįs iškolektuosime Jums pinigus su procentais.
MIKOLAS EDUTIS, Lietuvių Skyriaus Vedėjas
A. PETRATIS, Lietuvių Skyriaus Patarėjas.
Bankinės valandos: Nuo 9 ryte iki 4 po pietų; Subatomis nuo 9 ryte iki 9 vak.

Saugiai, išmintingai ir moksliškai Gydymas Sergančių Vyrų

Aš noriu paaiškinti kiekvienam segančiam vyrui apie svarbą viduj įkrikusių ir tarpmuskulinių metodų ligų gydymo per tiesioginį įmaišymą gyduolių į kraują.
BE SKAUSMO—BE PAVOJAUS—BE GAIŠINIMO LAIKO.
DAKTARAI IR NURSĖS UŽPRAŠOMI ATSILANKYTI TARP 6 ir 7 P. M.

Moderniška mokslo metoda įleidimui gyduolių tiesiai į kraują, kur jos priklauso, — reiškia, kad jųs aplaikote pilniausį pelną į trumpiausią laiką. Per šią metodą kraujas yra greitai išvalomas ir nervai, kraujo indeliai ir muskulai palieka sustiprinti. Nusilpnėjusiems arba ligustiems organams ši metoda pagelbsti.

Jei jųs jaučiatės nuvargę nuo kentėjimų, jei jums yra viltis atimta, kad jųs nebuvote kitų išgydyti; jei jųs nusimanot apie silpnumą ar sistemos suirimą, beveik geriausis ir teisingiausis gydymas nėra pergeras. Jųs turite turėti geriausį gydymą iškart.

Jei jųs esate suvargę ir nusilpnėję, turite blogus sapnus, galvos skaudėjimą, reumatizmą, dieglius pečiuose, drebėjimą sąnariuose šaltį kojose, apkvaitimą, virpėjimą širdies, blogą skilvį ar konstipaciją, jųs galite buti užtikrinti, kad šie apsireiškimai yra gamtos persergėjimai nemalonumų jusų kune. Paklauskit Dr. Hodgens apie savo padėjimą ir pasinaudokit jo patyrimais.

Kraujo užnuodijimas, puliavimai, burnoj skaudėjimai, kuno išbėrimas, inkstų ir plėvės urinariniai ir nerviniai besičiaupymai; tulžiniai akmenai, akmuo inkstuose ir plėvėj arba privatiški skaudėjimai. Jis nerokuoja nieko už draugišką pasikalbėjimą apie bile ligą arba silpnumą ir maloniai patars uždyką, kaip geriausiai prašalinti visas ligas ir įgyti sveikatą ir laimę.

Dr. Hodgens gerai intaisyta Bakteriologijos Laboratorija ir X-Ray išegzaminavimas parodys teisingą jusų vidurinių organų padėjimą. Tai yra bespėjimo darbas. Dr. Hodgens gavo leidimą nuo Illinois valstijas sveikatos užžiurėtoju birželio 30, 1899. Jo diplomas ir rekordus galima matyti ant sienos jo ofise Jo daugelio metų pasekmingi patyrimai ir jo stebėtinas pasisekimas gydyme ligustų, nusilpnėjusių ir negalinčių vyrų yra užtikrinimu, kad jo sumanumas pagelbės jums. Jo gydymo kaina yra labai prieinama, o už klausymus ir patarimus neima užmokesnio. Ateik ir pasisakyk apie savo ligą. Nebus jums rokuojama, ar jųs gydysitės, ar ne.

DR. I. W. HODGENS 35 So. Dearborn st., Crilly Building, antras augštas, Kambarys 208.
Kampas Dearborn ir Monroe sts., Chicago, Ill.
Valandos: 9 A. M. iki 8 P. M. Utarninkais ir ketvergais nuo 9 iki 5. Nedėliomis nuo 10 iki 1.

NAUJIENOS

The Lithuanian Daily News

Published daily by Lithuanian News **Publishing** Company. Address: 1840 S. **Halsted** St., Chicago, Ill. Telephone Canal 1506.

Entered as second-Class Matter March 7, 1914, at the Post office at Chicago, Ill.. under the Act of March 3, 1879.

Terms of subscription:
In Chicago, by carriers, per week 12 cents;
By mail, one year $6.00. Outside Chicago,
by mail, one year, $5.00.

NAUJIENOS

Pirmas Lietuvių Dienraštis Amerikoje.
Eina iš Chicago kasdien.
Leidžia Naujienų Bendrovė.

Prenumeratos kaina:
Chicagoje — per išnešiotojus 12 centų **savaitėje.** Pačtu siunčiant, Chicagoje me**tams $6.00,** pusei metų $3.50.

Kitur, ne Chicagoje, metams	$5.00
Pusei metų	$3.00
Trims mėnesiams	$1.75
Dviem mėnesiam	$1.25
Europoje, metams	$7.00

Redaktorių matyti galima tiktai nuo 5 iki 5:30 val. vakare.

Redakcijos Straipsniai

LENDA YLA IŠ MAIŠO.

Chicagos džingoistų surengtoji kariško prisirengimo manifestacija tuo nepasibaigė. Pasirodo jau ir jos vaisių. Tokių vaisių, kad žmonės, kuriems iš-tikrųjų rupi apsaugoti šalis nuo militarizmo įsigalėjimo, turi nebe juokais pradėti ką-nors veikti.

Kada prasidėjo militaristų agitacija už reikalingumą Suvietytoms Valstijoms ginkluoties, didinti kariuomenę ir laivynas; kada pradėta kalbėti apie reikalingumą stiprios pastovios armijos, ir kada, tam tikrose sferose, suskambo dagi — tiesa, nedrąsiai — balsų apie įvedimą priverstino kareiviavimo, į visa tai žmonės didžios atydos nekreipė, nepridavė tam svarbos, kaip kad nepriduodama svarbos girtų žmonių šukavimams. Žmonės manė, kad šalis taip giliai persiėmusi demokratybės dvasia, jogei kilęs ginklavimos balsas turįs tiek reikšmės, kiek tuščio patrono šuvis. Pykštelės, niekam nieko blogo nepadaręs, ir praeis.

Taip betgi nėra. Militaristų agitacija darosi vis atkaklesnė ir nachališkesnė. Ir turi jau savo pasekmių. New Yorko valstijoj jau įstatymais įvesta priverstinas kariškas jaunuomenės lavinimas. Tatai paseks ir kitos valstijos, be abejonės, jei žmonės nesusipras laiku šitokioms galią turinčiųjų sluogsnių užmačioms tvirtai pasipriešinti.

Bet apsireiškia dar kitokių žiedų. Jau girdėt, kad Chicagoj kurios-ne-kurios didžiulių darbo ir pramonės įstaigų kompanijos nutarusios dalį savo darbininkų siųsti į Fort Sheridaną kareivystės lavinties. Viena pirmutiniųjų esanti žinomoji Ukio Mašinų kompanija. Ji, sako, rengiasi siųsti Fort Sheridanan penkiasdešimts savo darbininkų, kuriems visa kas bus kompanijos užmokėta. Kita kompanija—United Fruit Company — pranešė savo darbininkams, kad kiekvienas jų, kurs eisiąs kareivystės lavinties, gausiąs keturias savaites vakacijų, visa ką apmokėta, visą algą ir dar septynias dešimts dolerių dovanų. Šita kompanija žinoma kaipo didžiausia savo darbininkų išnaudotoja, o betgi ji žada nesigailėti pinigų *kiekvienam,* kurs tik norėsiąs visų kareivio mandrybių išmokti.

Šitų kompanijų pavyzdį, žinoma, paseks ir kitos didžiųjų interesų kompanijos.

Taigi čia yra tolesnės karinių agitacijos pasekmės. Ir žimtos pasekmės. Į šitokius kapitalistų pasistengimus varyti savo darbininkus žudymo amato mokinties negalima atsakyti vien ignoravimu. Žmonės, darbininkai, turi pamatyti begrumojantį sau pavojų ir pasigauti visų priemonių, kad šitoms kapitalistų užmačioms galą padarius!

KAIP TAI SUTAIKYT?

Incidentas Pittsburge, laike seimininkų prakalbų, užduoda kiekvienam žmogui dvi mįsles.

Viena — iš to incidento patyriame, kad Dr. J. Šliupas gina ir teisina tautininkų Sandaros prezidento, p. R. Karužos, kelionę pas popiežių. P-as Šliupas yra, ar bent buvo per keletą dešimčių metų, atkakliausis laisvamanys. Popiežių jisai kitaip ir nevadindavo, kaip "Romos krokodiliais." Paskui, yra žinoma, kad tas pats Dr. Šliupas visai nesenai nupeikė tą p. Karužos kelionę Ryman (pav. pasikalbėjime su "Keleivio" redaktorium p. Michelsonu).

Tad pasakykite kas esate gabus mįsles atminti: kaip tuos dalykus sutaikyti — Šliupo laisvamanybę ir Šliupo teisinimą kelionės pas popiežių, Šliupo peikimą Karužos ir Šliupo ginimą to paties Karužos?

Antra mįslė tai — p. Šliupo atsinešimas link p. Bulotos.

Koks trejetas savaičių atgal, kaip skaitytojai žino, Lietuvos Šelp. Fondas laikė konferenciją Brooklyne. Jos tikslas buvo svarbiausia išaiškint nesusipratimus tarpe L. Š. F. komiteto ir p. Bulotos. Tų nesusipratimų, delei įvairių priežasčių, buvo įvykę daug, ir dalykai išrodė taip, kad L. Š. Fondas gali persiskirti su p. Bulota.

Persiskyrimas tečiaus neįvyko, kada paaiškėjo, jogei tuli L. Š. F. komiteto žingsniai buvo klaidingai suprasti gerb. svečių, daugiausia ačiu neteisingoms tautininkų informacijoms ("Lietuva," pavyzdžiui, buvo paskelbus, buk L. Š. F. nutaręs siųsti pinigus p. Janulaičio vardu, kuris agituoja už klerikalų Draugiją).

Bet indomu štai kas: kada išrodė, jogei svečiai ims veikti 'savystoviai,' tai buvo kienotai padaryta plenas, kad jiems prakalbas rengs *Susivienijimas Lietuvių Amerikoje* — tokiomis sąlygomis, kokias statys p. Bulota. O p. ŠLIUPAS JAU BUVO PASIRĮŽĘS SU p. BULOTAIS IR SU p. ŽEMAITE VAŽINĖT PO VISAS LIETUVIŲ KOLONIJAS.

Dabar-gi, Pittsburge, p. Šliupas nenorėjo net prakalbą sakyt, kąda patyrė, kad už kalbėtoją yra pakviestas ir p. Bulota. Ir kada p. Bulota atlaikė kalbą, tai p. Šliupas šoko ant jo kaip meška ant dumų ir ėmė prikaišiot jam "viliugystę" ir kitokius niekus.

Taigi čia dalykas visai nesuprantamas. Kaip sutaikyt pirmesnį Šliupo norą trankyt savo senus kaulus po visą Ameriką, kad "padėjus" p. Bulotai,— ir dabartinę jo neapykantą prieš p. Bulotą? Nejaugi čia butų priežastis tiktai ta, kad p. Bulota neatsisakė darbuoties kartu su Lietuvos Šelpimo Fondu?!

Kaip jųs manote?

DEBATAI ŽADA ĮVYKTI.

Tik-ką patyrėme iš tikro šaltinio, kad p. Bulota *sutinka* priimti Waterbury'o draugijų pakvietimą stot į viešus debatus su p. Šimkum. P-as Bulota skiria debatams laiką liepos mėnesio viduryje.

Debatuojama bus, kaip žinia, apie Lietuvos šelpimo dalykus ir ypatingai apie Centralinio (yčinio) Lietuvių Komiteto darbus ir politiką.

Mus šis p. Bulotos sutikimas, tiesą pasakius, truputi nustebino. Nes — kas yra tasai asmuo, kuris stovės prieš gerb. svečią? P-as St. Šimkus daro gana simpatišką įspudį asmeniškame pasikalbėjime ir yra, be abejonės, šiek—tiek apsitrynęs ir prasilavinęs žmogus. Bet tai ir visa. Beje, dar jisai yra muzikantas; tatai tečiaus su mokėjimu suprasti visuomenės reikalus ir išdėstyti juos viešoje kalboje nieko bendra neturi. Kaipo visuomenės veikėjas, p. Šimkus Lietuvoje niekuomet nelošė jokios rolės.

Tuo tarpu p. Bulota yra plačiai žinomas savo veikimu. Budamas Rusijos Valstybės Dumoje, jisai per keletą metų ne tiktai gynė tam tikrų Lietuvos sluogsnių reikalus, bet ir skaitėsi vienu įžymiausiųjų Rusijos darbo kuopos vadovų. Jo nuopelnus ir gabumą pripažino jam ir lietuvių ir kitų tautų spauda. Jisai turi *veikėjo vardą.*

Suprantama, jeigu p. Bulota neatsisako suteikti tą garbę p. Šimkui, kad apsiima su juo stoti į viešą ginčą, tai jisai daro tatai ne delei p. Šimkaus, bet delei tų draugijų, kurios organizuoja debatus, ir delei to reikalo, kuriam p. Bulota čionai darbuojasi. Kada žmonės pamatys tiesą, tai jie noriau aukaus nukentėjusiųjų nuo karės naudai.

BEREIKALINGAS PERSERGĖJIMAS.

Drg. V. Kapsukas "Kovoje" rašo ilgus komentarus prie Tarptautinio Socialistų Biuro atsišaukimo, nesenai tilpusio "Naujienose" ir "Laisvėje." Su tais komentarais galima sutikti arba ne, bet mes skaitome visai bereikalingu drg. Kapsuko persergėjimą nuo tokių atsišaukimų, kaipo nuo "klaidinančio" daikto, kurio negalima esą spausdinti be kritikos.

Tarptautinio Socialistų Biuro atsišaukimas yra *svarbus dokumentas* ir, kaipo tokiam, jam priguli vieta spaudoje. Kritikuoti jį arba ne, tai jau yra antros eilės dalykas. Laikraštis, paskelbęs dokumentą, tuo pačiu juk atidaro kelią ir kritikai.

APŽVALGA

DUODA VĖJO INTELIGENTAMS.

"Kovoje" M. Burba labai neprielankiai atsiliepia apie musų inteligentiją. Sako:

> Nekurie buržuazižkai-patriotiški rašėjai piešia inteligentiją labai gražiomis spalvomis, pindami jai garbės vainikus ir keldami į padangęs. Štai jų iliuzija: "Šviesunija, tai puošiantis žiedas visuomenėj... Kur šviesunija augštai išsitobulinusi, išsivysčiusi, ten visuomenei viskas gerai klojasi. Šviesunijai lemta valdyti visuomenės kuną ir galvą"... ir tt.
>
> Panašiuose tvirtinimuose gal yra ir kiek teisybės, kad nuo inteligentijos priklauso visuomenės gerbuvis. Bet darbininkai niekuomet negali sutikti su tokiais argumentais, nes pats gyvenimas parodė praktikoje, kad darbininkų pasiliuosavimas, tai jų pačių darbas. Jie gerai žino, jog tuli inteligentai deda visas pastangas, idant intikinus darbininkus, kad jie (inteligentai) yra tiktai darbininkų vadovai, gelbėtojai ir užtarėjai.
>
> Tėmijant šių dienų inteligentijos gyvenimą, suvis taip nėra, kaip jie tvirtina. Kaip visa žmonija, skirstosi į tautas, klesas, partijas ir sulig persitikrinimų, taip ir inteligentija, taikosi prie gyvenimo aplinkybių. Daugelis inteligentų pamina po kojų savo viršiausias mintis, idealus, persitikrinimus; kurie dar suvis nesenai jiems buvo brangųs, šventi, — ir jau šalinas nuo tų brangių idealų, nuo tų augštų svajonių, kad paliuosavus pavergtuosius. Tuli šmeižia savo praeities persitikrinimus ir idejas, kiti net prakeikia, — sako buvę apsirikę.
>
> Mes žinom, jog inteligentijos tarpe randasi tiktai mažas skaičius asmenų, kurie rupinasi visuomenės gerove, bet visi kiti užimti savaisiais reikalais. Vieni stengiasi surasti visuomenėje šiltas vieteles, kad aprupinus kuogeriausiai savo asmenišką gyvenimą, nieko nepaisydami skriaudžiamosios klesos reikalų; kiti tarnauja vien tiktai kapitalistų klesai begėdiškai išnaudodami darbininkus.
>
> Klerikališki inteligentai tai apaštalai tamsybės; jų tikslas palaikyti proletariatą vergijoj, prietaruose, nežinioj ir nuolankume. Ir mes, susipratusieji darbininkai, turim buti atsargųs su tais visais buržuazijos inteligentais, kurie siulosi mums į vadovus ir užtarėjus.

Pasak M. Burbos, yra tiktai nedidelis inteligentų burelis, kurie darbuojasi beturčių naudai. Jisai atranda tečiaus, kad ir tie inteligentai kartais nukrypsta nuo tikro kelio ir pavirsta "patriotais", "bepartyviškais" ir tt.

NEPRITARIA DEBATAMS.

"Amerikos Lietuvis", kalbėdamas apie Waterburio draugysčių sumanytus debatus tarpe pp. Bulotos ir Šimkaus, sako:

> Waterburiečiai tikisi tuom sužinoti kur teisybė, bet reikia labai abejoti ar debatais galima tai atsiekti, ypatingai šiame atsitikime. Panašiais ginčais ir debatais mes nieko negalime atsiekti, kaip tik dar daugiau suerzinti musų minias, dar labiau užkenkti šelpimo darbui. Nesvarbu katra pusė pralaimėtų, pirmiausiai pralaimės šelpimo reikalas. Toki debatai atims žmonių pasitikėjimą abiem pusėms...

Tas išdalies tiesa. Debatai nepertikrins tų, kurių negalėjo pertikrinti faktai.

SUSIGĖDO, BET IR VĖL PAMELAVO.

"Lietuvą" mes keletą kartų sarmatinome už apšmeižimą L. Š. Fondo ir L. Pruseikos. Ant galo ji susigėdo ir perspausdino iš "Naujienų" tą Pruseikos laiško dalį, kur nurodoma neteisingumas "Lietuvos" priekaištų.

Bet atitaisius vieną klaidą, "Lietuva" tam pačiam numeryj vėl suklumpa. Teisindamos, butent, iš to užmetimo, kurį padarė "Ateities" redaktorius p. Balučiui, kad pastarasis išduodąs Rusijos policijai Petrogrado "Naująją Lietuvą", skelbdamas ją esant socialdemokratišku laikraščiu, "Lietuvos" redaktorius rašo:

> Apie "Nauj. Liet.", ar kokio kito laikraščio turinį nėr ko "denuncijuoti", nes tą turinį skaito ir perleidžia patįs rusų cenzoriai.
>
> Jeigu valdžios cenzoriai jį praleidžia, tai reiškia, kad jis yra valdžiai tinkamas, nepriešingas, — vis viena kaip jis ten nesivadintų.
>
> "Lietuva" yra tautinis laikraštis (ne joks social-demokratiškas), o tečiaus jis Rusijos valdžiai nėra patinkamas ir rusų cenzoriai jo visai Rusijon nepraleidžia. "Vien. Liet." yra taipgi tautinis laikraštis, o vos vienas-kitas jos numeris į Rusiją patenka. "Laisvė", "Naujienos" ir "Keleivis" yra socialistų laikraščiai, o "Kova" ir aiškiai sakosi, kad ji yra socialistų organu — vienok visi jie nueina Rusijon ir priduodami net 1905 metų prasikaltėliams, (kaip matyt, pavyzdžiui, iš Aleksos laiškų).

Tad išeina, kad "tautiškoji" "Lietuva" yra baisesnė Rusijos cenzoriams, negu socialistiškos "Naujienos" arba "Keleivis."

Kaip "Naujienas" gauna "1905 metų prasikaltėliai", mes neaiškinsime, bet priminsime "Lietuvai" vieną dalyką: Dvejetas mėnesių atgal "Lietuva" gyrėsi, kad jos straipsnį apie Amerikos lietuvių socialistus perspausdinęs yčinis "Lietuvių Balsas" Petrograde. Kadangi tame straipsnyje buvo daug purvinų pliovonių ant socialistų, tai jį persispausdino iš "Lietuvių Balso" (rodos, su antgalviu: "Ką sako Europos lietuviai apie Amerikos socialistus") Chicaginis "Draugas." Ir "Lietuvos" redakcija paskui koliojo "Draugą" "žemadušiu", kad jisai nenurodęs šaltinio, iš kurio tas purvinas straipsnis buvo paimtas.

O dabar p. Balutis savo parašu liudija ir tvirtina, kad rusų cenzoriai "Lietuvos" **"visai Rusijon nepraleidžia."** Kada p. Balutis viešai melavo: ar tada, kada jisai sakė, kad jo straipsnis iš "Lietuvos" buvo perspausdintas Petrogrado laikraštyje, ar dabar — kada jisai tvirtina, kad cenzoriai "Lietuvą" visai nepraleidžia Rusijon?

SKAITYTOJŲ BALSAI

(Redakcija neatsako už nuomones, išreikštas, šiame skyriuje.)

SUSILAIKYKIME NUO GIMDYMO VAIKŲ!

Meldžiu patalpinti šį mano straipsnelį "Naujienose."

Aš kaipo moteris ir augindama kudikius tankiai mąstau apie pragarišką karę, kad ir mes amerikietės moterįs galime sulaukti to paties pragaro. Ir gaila pasidaro žiurint į dailiai išaugintus kudikius ir ateitį kokia juos laukia.

Mes žinome kas dedasi musų gimtinėj. Kiek ten jaunuolių žuna karės lauke. Kiek motinų netenka savo vyrų ir mylimų sunelių, ir kįla klausimas: "Delko mes juos auginome, ar kad jie savo krauju nupirktų kalnus ar kokius tyrus, ar vien delto kad tie varguoliai sukrautų milionus kapitalistąms?" Ne viena motina pasakys, ir sako: "Verčiau bučiau nepagimdžiusi nė vieno, negu dabar jie kankinasi kur be rankos, ar kojos, ar gal kur jų kunus žvėrįs drasko."

Mes, moterįs, turime tam pasipriešinti. Visoj Europoje ir Amerikoje moterįs turi sustoti gimdžiusios kudikius. Tegul patįs kapitalistai užsiaugina savo vaikus ir tegul patįs veda kares. Mes-gi pažiurėtume kokio amato jie tvertusi. Jeigu jau taip pasaulis surėdytas, mes nieko kito negalime padaryti prieš darbininkų skriaudikus ir jų žudytojus. Mes pagaminame pasaulio turtus, bet ką mes patįs turime ir kas mus laukia ateityje? — Skurdas ir vargas. Ne viena moteris pačioj jaunystėj turi be laiko apleisti šį pasaulį. O jaunieji vos pražydėję tuoj vedasi kudikius. Kiek vargo reikia pakęsti, kiek bemiegių naktų praleisti, kad paskui paauginus kudikius atiduoti juos siaubunams, tegul jie juos žudo, tegul juos karia, šaudo ir badu marina.

Tas neturi taip buti. Ir mes, moterįs ir merginos, jei tik stosime kovon, turime ir galime laimėti. Mes visos turime atsisakyti toliau gimdyti vaikus!

Pažiurėkime kas šiandie dedasi Amerikoje. Kaip čia darbininkus išnaudoja, kaip kapitalistai rupinasi tik sau lobius susikrauti, o darbininkus badu marina. Jeigu mes jiems sukrauname lobius, kodel jie mums neduoda laisvės gyventi, bet palieka darbininkui tik dirbti ir melsties už kapitalistų nuodemes? Tuo tarpu kapitalistai važinėjasi po balius, gardžiai valgo ir dykaduoniauja. Ir kam mums tokis vargas kęsti? Juk jie taip-pat pliki gimė kaip ir mes, ir kam mes palaikome tokį surėdymą?

Meldžiu kitų moterų ir merginų atsiliepti ant mano išreikštų minčių. Mes turime parodyti savo tiesą ir mes galime tai atsiekti.

Žalia Ruta.

LIETUVIŠKI JUODAŠIMČIAI.

Kas atidžiai seka musų srovių ginčus, tas galėjo pastebėti, kokias juodašimtiškas priemones vartoja klerikalai ir dešinieji tautininkai kovoje prieš socialistus. Jų pačių sugalvoti šmeižimai kenksmingi netik tautos kilimui, bet ir darbininkų judėjimui ir apšvietos kilimui, tos bjaurios atakos kaip tik ir daromos prieš darbininkų klesos reikalus.

Paimkim klerikalų laikraščius "Draugą" ir "Darbininką" ir tautininkų laikraščius "Vienybę Lietuvninkų" ir "Lietuvą", mes mažai juose rasime ką naudingo, kad butų gvildenami koki klausimai. Rasime vien juose įvairiausius prasimanymus prieš socialistus ir pažangiąją visuomenę.

Nereikia tečiaus manyti, kad tą kovą pavadinau juodašimtiška vien delto, kad kovojama vien prieš socialistus. Aš noriu nurodyti, kad jie varydami tą kovą vartoja nepadorius įrankius ir be perstojimo skelbia apie socialistų netikumą ir blogus darbus, neturėdami tam jokių faktų. Jie be paliovos kartoja savo laikraščiuose, kad socialistams esą niekas daugiau nerupi kaip tvirkinimas žmonių, o socializmui įvykus busianti didžiausia vergija, nors tų savo tvirtinimų parėmimui jie nieko neturi. Tokias teorijas skelbia klerikalai ir jų laikraščiai. Bet dešinieji iš "Lietuvos" ir "Vien. Liet." dar didesnius prasimanymus skelbia. Tik reikia prisiminti kun. Žebrio užmušimą ir "V. L." pagimdytą juodrankių organizaciją, kuria vadovauja įžymųs socialistai.

Bet tas jau praėjo, tad musų tautininkai vėl paleido bjaurų melą, buk L. Š. F. laikys pinigus del revoliucijos, nes taip pasakęs socialistas, o jiems pranešęs koks ten X. Na dabar ir varo purviną agitaciją prieš tą Fondą.

To dar negana. Šliupas dar intaria socialistus tokiame kvailame dalyke, kad jie esą kaizerio papirkti. Visų tų klerikalų ir širvydinių su balutiniais tautininkais melagysčių nė surašyti negalima, tiek jų daug yra padaryta. Bet manau užtenka ir tiek, kiek aš čia paminėjau; kitas jų melagystes skaitytojai galės matyti iš apžvalgų ir jų pačių laikraščių. Aš tik šiame straipsnelyj norėjau nurodyti, kad pas mus lietuvius irgi yra juodašimčių, kurie trukdo apšvietos darbą ir stabdo darbininkų susipratimą. Jie yra kirminais musų viešojo gyvenimo ir jie gražiasi po juo, kaip kir-
ir jie griaužiasi po juo, kaip kir-
Ir jeigu tie juodašimčiai turėtų tokią pat galią, kokią turi Rusijos juodašimčiai, tai jie daugiau paskerstų socialistų, negu Rusijos juodašimčiai išskerdė žydų. Ir už tai mes lietuviai darbininkai turime jų apsisaugoti.

M. Punis.

VISUR BLOGA.

Kur tik nepažvelgsi, kur tik nueisi, visur darbininkui blogai. Amerikoj darbininkai eina į darbą ir nežino ar sugrįš namo, ar apmainys savo gyvastį ant kapitalistiško dolerio. Darbininkai dirba kuopavojingiausius darbus, kur vartojama

sprogstančios medžiagos, kur mašinos eina kuogreičiausia, kur kas kiekvieną minutę darbininkas gali netekti gyvasties. Bet darbininkai turi eiti į pavojingiausias vietas ir statyti savo gyvastį pavojun, kad tuo uždirbus sau nors menką pragyvenimą.

Kapitalistai nepaiso, kad apsaugojus savo darbininkų gyvaistis, kad apsaugojus pavojingas mašinas. Jiems darbininkų gyvastis nieko nekainuoja. Jie tik žiuri kad darbininkai daugiau darbo padarytų. Jie apdraudžia savo darbininkus ir moka apdraudos kompanijoms pinigus ir jiems nesvarbu kiek darbininkų bus užmušta — apdraudos kompanja išmokės apdraudą. Jie liepia kiekvienam darbininkui apsidrausti, nes jie neatsaką už nelaimes. O iš apdraudos kompanijų kol ką gausi, tai ir tuos pačius praleisi.

Bet ar tik šioj šalyj darbininkai gyvena pavojuj? Ne. Kapitalistų godumas visur suranda darbininkus. Lietuvoj pirmiau žmonės nematė pavojaus, jie žinojo tik skurdą ir vargą. Bet dabar ir ten jau pažino pavojų.

O kaip darbo žmonės žiuri tai? Vieni į tai šnairiai žiuri, kuomet kiti greitai užmiršta ir nusiramina. Bet mums nereikia nusiraminti ir nereikia užmiršti. Kiekvienas darbininkas visuomet turi tai laikyti savo atmintyj, turi rupinties kad neišdiltų iš atminties tas kapitalistų godumas ir jie ko nenustotų kovoti prieš kapitalizmą, kuris stato darbininkų gyvastis į pavojų.

Atminkim, kad mes sunkiai dirbame dirbtuvėj, kur kas valandą savo gyvastį statome pavojun, o namo parėję irgi turime badauti. Nejaugi mes sunkiai dirbdami negalime užsidirbti nė ant pragyvenimo ir negalime žmoniškai gyventi?

A. Garbukas.

SVEIKATA

GALVOS SKAUDĖJIMAS.

Galvos skaudėjimas yra gamtos signalas, kuris duoda žinoti, kad kas nors kune yra negerai. Kitą kartą pakalbėsime kas galvos skaudėjimą pagamina. Šiuo tarpu noriu pasakyti kelis žodžius apie taip vadinamus "patentuotus" vaistus, kurie skiriami galvos skaudėjimo prašalinimui.

Aptiekose prikrauta lentynos visokių pilių, miltelių arba skystimų, skiriamų galvos skaudėjimui prašalinti. Tokių "vaistų" išdirbėjai garsina ir "gvarantuoja", kad jų produktas yra geriausias. Žmogus eina gatve ir mato ant sienos parašyta didelėms raidėms, kad už 10c "galima" galvos skaudėjimą prašalinti. Kai tik galvą jam truputį suskauda, tai jis kuogreičiausia bėga aptiekon ir perka. Žinoma, apie pasekmes jis nepaiso. Ir kada jau jam joki "miltai" galvos skaudėjimo neprašalina, tai tada jis eina pas daktarą ir praleidžia daugybes pinigų.

Galvos skaudėjimo prašalinimui skiriamuose mišiniuose veik visados randasi šios medžiagos: acetanilidas, antipyrinas ir phenacetinas. Šios medžiagos labai panašios, nes padarytos iš anglių smalos beveik vienokiu budu.

Tos medžiagos kune pagamina aiškiai matomas blogas pasekmes. Jų naudojimas ypatingai atsiliepia į širdį. Tankiai vartojančiųjų "patentuotus" vaistus nuo galvos skaudėjimo oda pirmiausia pamėlynuoja, ypač ant lupų ir galų pirštų. Vienok neretai, ypač jei daug tokių "vaistų" suvartojama, visa oda gali pamėlynuoti. Tai pasidaro delto, kad acetanilidas ir kiti anglinės smalos produktai padaro permainą kraujuje, — kraujas tampa skystesnis, kunas negauna užtektinai maisto ir delto apsireiškia abelnas silpnumas. Be to, dažnai tie "patentuoti" mišiniai silpnesnį žmogų visai nunuodija.

Suv. Valstijų agrikulturos departamento ištirimai parodė, kad bėgiu 13 metų Amerikoje nuo viršminėtų mišinių užsinuodijo 1,669 žmonės. Ir reikia pridurti, kad statistika padėjo rinkti tiktai 400 daktarų, o iš viso Amerikoj yra virš 125,000 daktarų. Todel galima drąsiai pasakyti, kad tie taip labai išgarsinti mišiniai yra pavojingi. Su jais reikia atsargiai elgtis. Kartais, jei galvos skaudėjimą jie ir pašalina, tai padaro didelę blėdį, nes suardo širdies veikimą.

A. J. Karalius, M. D.

Klausimas: — Aš sergu vidurių sukietėjimu. Gydžiaus ilgą laiką, bet mažai ką pagelbėjo. Patarkite, ką daryti.

K. P., Jersey City, N. J.

Atsakymas: — Vidurių sukietėjimas priklauso prie tų nelaimių, kurias žmogui civilizacija suteikė. Stoka šviežio oro, nuolatinis sedėjimas, išvalytas valgis yra priežastimis paprasto vidurių sukietėjimo. Kalbant apie moteris reikia pasakyt, kad čia prisideda dar nemaža gorsetas ir ankštųs drabužiai.

Vidurių sukietėjimas yra gana negeistinas ir pavojingas. Savo laiku neapleidžiančios kuną išmatos žarnose rugsta, puva ir pasidarę nuodai patenka į kraują. Iš to pasidaro galvos skaudėjimas, nevirinimas nusilpimas. Silpniausias organas pasiduoda nuodams, kurie nereikalingai į kraują patenka, ir apsireiškia kokia nors suirutė; vėliaus bakterijos pagamina ligą.

Vidurių sukietėjimą pašalinti galima labai paprastu budu, bet pasekmės nevisada buna geros, delto kad reikia kantrumo ir laiko. Paprastai, jei žmogus bėgiu kelių dienų nesijaučia geriau, tai nustoja vilties ir nesielgia kaip reikiant.

Norint pašalinti vidurių sukietėjimą, reikia visų pirmiausia atsminti, kad keliomis dienomis ar savaitėmis nieko gera negalima padaryti. Reikia kelių mėnesių, kartais metų.

Geriausias budas yra sekantis:

Neimk jokių patentuotų pilių, nes jos nieko gera neteikia. Jei vidurius tam sykiui ir atleidžia, tai paskui da labiau sukietina. Mineraliai vandens arba aliejai galima vartoti. Paprastas aliejus yra geras daiktas.

Reikia stengties valgyt reguleriškai, t. y. pusryčius, pietus ir vakarienę tomis pačiomis valandomis kas dieną. Rytą atsikėlus ir prieš eisiant gulti labai gera išgerti vandens stiklą ar du. Reikia daugiau valgyti pieno, vaisių, rugusio pieno, pasukų, sviesto. Visoki vaisių skystimai labai naudingi. Vynuogių skystimas (grape juice) ir orenčių sultįs labai naudinga. Labai gera suvalgyti kelias slyvas arba gruses prieš pat eisiant gulti. Vandens reikia gerti kuodaugiausia.

Nereikia visai valgyti baltos duonos. **Juoda duona** labai naudinga tiems, ką turi sukietėjusius vidurius.

Be to, reikia kas dieną pavaikščioti nors po pusę valandos.

Kantriai prisilaikant visa to, kas augščiau nurodyta, laikui bėgant galima pašalinti vidurių sukietėjimą.

Kartais prie vidurių sukietėjimo yra kokia nors liga, kurią reikia pašalinti. Tokiam atsitikime reikalinga gydytojaus pagelba.

A. J. Karalius, M. D.

Pastaba.—Be straipsnelių apie sveikatą apskrito turinio, Dr-as A. J. Karalius, musų prašomas, apsiėmė duoti daktariškų patarimų "Naujienų" skaitytojams, kurie kokių-nors patarimų norėtų gauti. Klausimai ir atsakymai į juos bus dedami laikraštin, kad jais ir kiti galėtų naudoties. Patarimų prašant laiškais, reikia kreiptie į D-rą A. J. Karalių "Naujienų" adresu.

— **"Naujienos."**

SKEVELDROS

Šv. Petro Pranešimas.

Pastarasiais laikais užpludo neapsakoma daugybė dušių, kurios sakosi esančios karėj žuvusių kareivių dušios ir veržiasi į dangų.

Nors mes danguj esame priešingi karei, bet kad dvasiškija yra padariusi kontraktą su valdžiom, jog kareivių dušios turi but įleistos į dangų, tai mes nenorime gadint dvasiškijos biznio ir įleistume, ale kad ateina daug sykių didesnis skaitlius, negu žusta kareivių, tad mes esame priversti atstumti netoli visas ir tik kelintąjį tegalima priimti. Mat mes skaitome tik ištikimus valdžioms ir dvasiškijai raportus, o juose visada praneša, kad tik mažas kareivių skaitlius žuvo. Tokį skaitlių mes ir priimame, o likusias dušias turime atstatyt.

Šv. Petras.

Geria ir po misijų...

Atvažiavo sykį kokis tai kapucinas į musų miestą. Susišaukė jis žmones ir drožia jiems pamokslus.

"Ar prisiekiate negert?" klausia jis.

"Prisiekiame!" atsiliepia senukai ir vaikai.

"Ar prisiekiate nerukyti?"

"Prisiekiame!" rėkia visos moters.

"Ar prisiekiate neskaityt visokių bedieviškų raštų?"

"Prisiekiame!" suužė visi skaityt nemokantieji vienu balsu.

"Ar prisiekiate neprigulét į socialistų partiją?"

"Prisiekiame!" šaukė visi iš jos išmestieji ir tiek prasigėrusieji, kad neturėtų liekamo kvoterio.

"Ar prisiekiate išvaryt iš savo namų visus bedievius ir socialistus,"

"Oi, oi, kaip prisiekiame!" rėkė gyvanašlės.

Ir jųs žinote, kad prie ko tik jis nesaikino, vis buvo gana balsų, kad atsiliepus, nes į bažnyčią susirinko visokios rųšies ir pažvalgų žmonių. Kas neprisiekė, tas turėjo tylėt, kaip ir visuomet bažnyčiose, todel išrodė, jog visa audijencija prie visko prisiekia.

Bet išvažiavo kapucinas. Vėl prasidėjo girtuokliavimas, rukymas, visokių raštų skaitymas, ir tt. Išrodė, kad žmonės nėra teisingi ir laužo savo prisaiką labai lengvai. Išrodė, kad kapucinui neverta ir lankytis pas mus.

Aiškus dalykas: moters neruko, todel ir prisiekė nerukyt; lengva buvo ir net linksma atsisakyt nuo skaitymo tiems, kurie nemoka; da smagiau buvo atsisakyt nuo prigulėjimo į socialistų partiją tiems, kurių į ją nepriima; gert gi alkoholį pasiliko ir pats kapucinas, nors per misijas, ir visi kiti girtuokliai ir geriantieji.

Lengva yra atsiliepimą išgirsti, bet daug svarbiau žinot, kas atsiliepė. Kapucinas žinot negalėjo.

Detektivas.

AR SKAITAI "LAISVĘ"?

Jeigu dar neskaitai, tai tuojau užsirašyk arba pareikalauk vieno numerio pažiurėjimui.

"Laisvė" yra didžiausis darbininkų laikraštis, nes dabar eina dvigubai padidinta, t. y. 8 puslapių. "Laisvė" išeina 2 sykiu per savaitę todėl paduoda naujausias žinias iš viso pasaulio.

"Laisvėj telpa daug naudingų straipsnių, eilių, apysakų, juokų ir įvairių patarimų. Apart to, yra įvestas speciališkas skyrius del mo-

"Laisvės" kaina tik $2.00 metams, sei metų $1.00. Užsienyj metams 1.00.

Nelauk ilgai, nes vėliau kaina rasi bus padidinta.

Adresuok šitaip:

"LAISVE"
83 Roebling st., Brooklyn, N. Y.

'SCHOOL OF FINE ARTS'
(Lenkiška piešimo mokykla).
Vienintėlė lenkiška piešimo mokykla Amerikoje po ypatiška priežiura europejiško artisto piešėjo A. Baranausko. Piešimo kursas aliejinių paveikslų, portretų ir piešinių prasideda dabar. Dieniniai ir vakariniai kursai pricinamomis kainomis kiekvienam. Gvarantuojame išmokyti kiekvieną greitu laiku piešimo.
Užsirašymo biuras atdaras nuo 10 val. ryto iki 12 dieną, ir nuo 6-tos iki 8 vakare. Nedėliomis nuo 10-tos iki 12 dienos.
SCHOOL OF FINE ARTS,
845 Milwaukee Avenue.

VIENINTĖLĖS DIDELĖS
PRAKALBOS
RENGIA
CHICAGOS LIETUVIŲ DR-JŲ SĄJUNGA
BUS
Subatoje, Birželio-June 24, 1916
SVETAINĖJE
PULASKI HALL
1709-15 S. ASHLAND AVE., NETOLI 18 GATVĖS.

Pradžia 7:30 val. vakare. Įžanga 25c ypatai.

CHICAGIEČIAI LIETUVIAI!

Šios prakalbos yra begalo svarbios, nes da chicagiečiai lietuviai tokių prakalbų niekuomet negirdėjo. Kalbės gerbiami svečiai iš Lietuvos pp. BULOTAI ir ŽEMAITĖ. Todel nei vienas nepraleiskite šios progos; visi ateikite į prakalbas. Tikriname, kad šiose prakalbose Jųs išgirsite tokių dalykų, kurių savo gyvenime niekuomet negirdėjote. Šios prakalbos, tai bus įspudinga, teisinga ir pamokinanti lekcija kiekvienam nuosekliai protaujančiam žmogui. Apart prakalbų da grieš orkestra ir dainuos choras. Taigi atėję daug ko naujo patirsite ir naudingai liuosą laiką praleisite.

Kviečia visus KOMITETAS.

Privatiškos Ligos -- 606 del

užnuodyto kraujo — syfilio, pučkų, triperio, genorejo, reumatizmo. Mes gvarantuojame savo išgydymą kada bus geriausia, "iššutinkit." Kiekviena ypatybė karštų šaltinių.

Pasikalbėjimas DYKAI
C. R. LAYTON M. D.
Inleidimai 606 už $15.00
GYDYTOJAS ir CHIRURGAS. 14 S. HALSTED ST.

Kas interesuojasi judomaisiais paveikslais, malonėkite aplankyti
LIETUVIŲ TEATRĄ - šią Subatą ir Nedėlią - Birželio-June 10 ir 11 d.
Kadangi nepaprastai bus geri paveikslai, tai apsimokės ir iš toliau atvažiavus.
Subatoj kviečiame tik suaugusius, *jaunamečiai nebus leidžiami.* Jei kas yra matęs po vardu paveikslą "SALAMANDER" paskutiniu laiku Orphium ir La Salle Teatruose, tas pasakys — vertas tris kartus matyti tokį subjektą.
Parodą pradėsim nuo 2 val. po pietų. Taipgi Nedėlioje ir to paties turinio —po vardu "ONE DAY."
LIETUVIŲ TEATRAS, 3214 S. HALSTED STREET.

Didelis Atidarymas Musų Naujo Štoro
SUBATOJ, BIRŽELIO-JUNE 10 d., 1916 m.
NEW CITY PACKING CO. :=: 4737-39 South Ashland Avenue
DYKAI! Dovanos ir Muzykė, Star ir Fish Stampos DYKAI!

ŠIANDIE ŠITAS MĖSOS MARKETAS ATSIDARYS. MES SAKĖM VAKAR ,KAD ŠIS ATIDARYMAS JŲSŲ ŠEIMYNOMS REIŠKIA TAI, KA STOCKYARDŲ ATIDARYMAS REIŠKĖ VISAM PASAULIUI.
Didžiausias, čyščiausias ir geriausias marketas mieste.
Tikėkit mums, ką mes sakom ir nepraleiskite progos — ateikit ant atidarymo didžiojo išpardavimo, nes jųs atrasite čia daugiausia tavoro, iš kurio galima pasirinkti už žemesnę kainą, negu kur kitur.

Dabar prisižiurėkit šioms kainoms:
VIŠTIENA jums laukiant pagaminta, svaras ...15½c. KETVIRTDALIS pavasarinio avino, svaras ... 13½c.

JAUTIENA
Keptos jautienos svaras 10c
Šutintos jautienos svaras 10c
Nuo strėnų jautiena 13½c

VERŠIENA
Pasturgalis pienu penėto veršio.. 15½c
Veršiuko krutinės svaras 12½c

RAUGINTOS MĖSOS
Viskas mus pačių.
Navel kaulukai ir Corned jautiena 10c
Strėnų Corned jautiena 12½c
Saldžiai rauginti kaulukai, 3 svarai 25c
Saldžiai rauginti kaklo kaulai, 3 sv. 9c
Saldžiai raugintos kiaulių kojos 7 sv.25c
Sausai sudinti kaulukai, 5 svarai .. 25c
Visokios rųšies šviežios žuvys.

Mes gvarantuojam visą rukytą mėsą ir mild Cured. Pabandykit ją.

AVIENA
Metinio avino pasturgalis 13½c
Kepta aviena, svaras 10½c
Avienos pirmagalis 10½c
Šviežį kaklo kaulukai, 3 svarai 10c

LAŠINIAI
Šviežiai kepta kiauliena 14½c
Šviežios kiaulienos dežros, 3 svarai 35c
Šviežį kiaulių inkstai, 5 svarai 25c
Šviežios kiaulių širdįs, 4 svarai 25c
Šviežios kiaulių kojos, 8 svarai 25c

RUKYTA MĖSA
Mes dabar rukinam patįs kumpius ir lašinius (bacon), 5000 šviežių, tik-ką išrukytų lašinių ant pardavimo subatoj, vjena kostumeriui. Klauskite Daisy Brand musų duonos. Daugybė tavoro Primo ir Morriso num. 1 kumpiai po 17½c. Musų šviežį Daisy California kumpiai po 13½c. Musų šviežį Daisy lašiniai 22½c.

SPECIALIAI
Kaipo extra mes dabar duodame pelną nešančias STARS STAMPAS. Kiekvieną pilną knygelę galima atpirkti už $2.50 tavoru arba $2.00 cash.

Visokios rųšies Bohuso Hakso pagarsėjusios dešros, kaip tai Frankfortai, garlic ir "polskos" dešros, 3 sv. už 35c

Didžiausia Lietuviška Krautuve Chicagoje

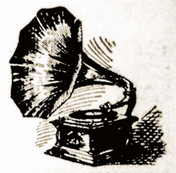
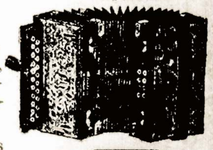

Užlaikome laikrodžius ir laikrodėlius, auksinius žiedus, šliubinius ir deimantinius, muzikas, gramofonus su lietuviškais rekordais, koncertinas, ant kurių gali groti ir nemokantįs visokius šokius; armonikas rusiškas ir prusines, importuotas ir taip jau rusiškas balalaikas ir gitaras. Taipgi vargonų pardavimas.

Taipgi taisome laikrodžius, laikrodėlius, visokius muzikališkus instrumentus ir revolverius. Savo darbą gvarantuojame. Musų kainos ant visko žemesnės, negu kitur. Gyvenantįs už Chicagos orderius galite siųsti per laiškus.

STEPONAS P. KAZLAWSKI
4632 SO. ASHLAND AVE., CHICAGO, ILL. Telephone Drover 7309.
KATALOGĄ VISIEMS DYKAI, KAS TIK PRISIŲS UŽ 2C STAMPĄ.

PIKNIKAS
SU DOVANOMIS
Parengtas
Draugystės Apveizdos Dievo
Ned., Birželio-June 11 d., 1916 m.
National Reissig Grove
Harlem Ave. ir 30th St. Riverside, Ill.
Pradžia 9tą val. ryto
Inžanga : 25c Porai

PASARGA: Važiuokit iki 22 St., o 22ros karais iki 40 Ave., o ten gausite La Grange karus iki daržo.

Joseph M. Azukas & Co.

REAL ESTATE LOANS & INSURANCE

NOTARY PUBLIC
Taipgi parduoda lotus ir namus, veda visokius reikalus ir egzaminuoja obstraktus ir t.t.
Taipgi parduoda įvairios rųšies nuosavybę.
3303 Auburn Ave., Phone Yards 3036

GERIAUSIA
SOKIŲ MOKYKLA.
CHICAGOJE
936 West 33 St.,
PROF. W. S. GEDRAITIS.
Kiekvieną Utarniko ir Ketvergo Vakarą
Nuo 8 iki 11 val. vakare.

Pranešimas Chicagos Draugijoms

Pranešame, kad mes apsiimame grajinti ant piknikų su pučiamais instrumentais.
P. SARPALIUS
3259 S. Halsted St., Chicago.
Phone Drover 5602

SOKIŲ MOKYKLA

GEO. M. CHERNAUSKO SVET.,
1900 S. Union Ave.
kampas 19 St.
Phone Canal 3922
Chicago, Ill.

Vaikinas ar mergina, nemokantis šokti, neturi sau linksmumo. Mes užtikriname, kad jus pas mus išmoksite šokti į trumpą laiką. Šokiai atsibuna kas panedėlį ir pėtnyčią 8 valandą vakare.

Prof. J. Šlažas
ir 3 pagelbininkai

Kiekvienas turi tai žinoti!

M. G. VALASKAS
349 Kensington Ave. Chicago
Reikalaukite visuose knygynuose.

BLOGAS ORAS.

Kritimas medžių lapų rudenyj yra ženklas blogo oro, kuris sunaikina jų organizmą. Nešvarus oras taipgi kenkia žmonėms, gyvenantiems neišvėdytuose kambariuose. Jie palieka išblyškę, pavargę ir pikti; jų skilvis ir viduriai palieka sugadinti. Tokis padėjimas reikalauja greito gydymo. Pirmiausia kas reikia daryt, tai imti Triner's American Elixir of Bitter Wine, kad išvalius vidurius. Ši atsakanti gyduolė priduos jums apetito ir sutaisys virškinimo organus; pastimuliuos kraują ir jųsų kunas igis stiprumą, sveikatą ir energiją. Kaina $1.00. Galima gauti aptiekose. Jos Triner Manufacturing Chemist, 1333-1339 So. Ashland ave., Chicago, Ill.

Jei jųs turit sąnarių skaudėjimą pečiuose ar kojose reumatizmą ar neuralgiją, pavartokit karštą skarulį ir paskui ištrinkit Trinerio Linimentu (tepalu) odą. Kaina 25 ir 50c, per krasą 35 ir 60c. (Apg.)

RUSIŠKO-AMERIKONIŠKO BIURO CHICAGOJE.

Vyriausias kontoras. 160 No. 5th ave. — Skyrius 705 W. 12th str.

Vyriausia kontora ir skyrius Rusiško-Amerikoniško Biuro persiunčia pinigus į Valstijos Taupomąją Kasą į Rusiją ir į trumpiausią laiką prisiunčia Valstijos Taupomąsias knygutes.

Sausio, vasario ir kovo mėnesiuose 1916 m. biuras išsiuntė į Rusiją **APIE MILIJONĄ RUBLIŲ** ir šis faktas prirodo, ant kiek persitikrino rusai Amerikoje užsitikėjimu Rusiško-Amerikoniško Biuro Chicagoje reikale išsiuntimo pinigų į Rusiją.

NESIŲSKITE DIDELIŲ SUMŲ PER MAŽUS AGENTUS, KURIE MAŽAI MOKĖDAMI RAŠYTI RUSIŠKAI IR NEMOKĖDAMI SUSIRAŠINĖTI SU RUSIJA PADARO RUSAMS DIDELIUS NEMALONUMUS.

Kreipkitės del visokių žinių į Rusiką-Amerikonišką Biurą Chilagoje, kuris visas savo pinigiškas operacijas veda sulyg reikalavimo Valstijos Taupomų kasų Rusijoje.

Biuras gyvuoja Chicagoj 25 metai ir yra viena iš pačių ištikimiausių rusiškų įstaigų reikale persiuntimo pinigų į Rusiją.

RAŠYKITE ADRESU VYRIAUSIOS KONTOROS ARBA SKYRIAUS.

Vyriausia kontora 160 N. 5th Ave. Chicago, Ill. — Skyrius 705 12th st. Chicago, Ill.

TEISINGIAUSIA IR GERIAUSIA LIETUVIŠKA
APTIEKA

Sutaisau receptus su didžiausia atyda, nežiurint, ar tie receptai Lietuvos ar Amerikos daktarų. Tai vienatinė lietuviška aptieka Bostone ir Massachusetts valstijoj. Gyduolių galit gaut kokios tik pasaulyj yra vartojamos. Galit reikalaut per laiškus, o aš prisiųsiu per expresą.

K. Sidlauskas
Aptiekorius ir savininkas
SOUTH BOSTON, MASS.

RYTOJ LIETUVIU 10-nis PIKNIKAS
Rengiamas
DRAUGYSTĖS ŠVENTO ROKO
Ned., 11tą d. Birželio-June, '16
Social Grove=Darže, Willow Springs, Ill.
Pradžia 10-tą val. ryte. Inžanga ypatai tiktai 10 centų.

Širdingai kviečiame atsilankyti visus, senus ir jaunus, didelius ir mažus, moteris ir vyrus, merginas ir vaikus į šį PIRMA DEŠIMTMETINĮ PIKNIKĄ, nes bus visokių pasilinksminimų, puiki muzikė, lietuviški šokiai, gėrimai, puikųs užkandžiai, lošimai ir lenktynės. Su pagarba KOMITETAS.

PASARGA: Nuvažiuoti galima Archer-Cicero karais iki City Limits, o paskui paimt Willow Springs karus, pirkti tikietą į Justice Park arba Leafy Grove ir nuveš į vietą.

GYDAU mešlines žarnas ir privatiškas (lytiškas) ligas
Turiu 30 metų patyrimą.
59 E. Van Buren st. Imkite elevatorių iki 4 augšto. Ruimas 406.
Dr. G.S. Calvert
Kalbu lietuviškai. Valandos: nuo 9 iki 9; nedėldieniais 9 iki 12.

DR. BURGESS
Gydo Vyrus

Dr. BURGESS

Dr. Burgess sako: Mano 13-kos metų valdiškas darbas davė man patyrimo ir pažinimą daugelyje atsitikimų, kuriuos sunku bubo išgydyt kitiems daktarams. Iš to patyriau medicinoje, bubau aptiekorium ir todel gerai žinau vaistus. Naudoju juos naujausiomis francuziškomis, vokiškomis ir itališkomis metodomis, apart to vartoju naujausias amerikoniškas metodas, kurias pats išmokau. Be skausmo ir apleidimo darbo Dr. Burgess suteiks Jums įčirškimą vartodamas 606; 914 Rheum Phil Germ, ir tt., atsitikimuose ligos kaip: **Netyras kraujas, Varicocele, Hydrocele, Stryktura, nusilpnėjimas, silpna puslė, skausmas kryžmoje ir visas pašalines ligas, kurias užtikrinančiai išgydau, greičiausiu laiku.**

Neatidėliokite, stoka pinigų, gėdinimasis arba bailumas skausmo—pratęsia Jųsų kentėjimus. Ateikite šiandien — nesivėluokite. Ekzaminavimas dykai. Valandos užsiėmimo nuo 9 ryto iki 9 v. vak. kasdien; nedėldieniais nuo 10 ryto iki 12 dieną.
422 South State gatvė, Chicago Ill.
Prieš Siegel Cooper and Co. ..

Nemokėkit Randos per visą savo gyvenimą.

ATEIKIT ir pamatykit musų puikius dviejų augštų plytų budinkus, kurie randasi ant So. Richmond gat., 200 pėdų į šiaurius nuo Archer karų linijos, 3 blokai į rytus nuo Kedzie ave., netoli Crane Co. naujos dirbtuvės.

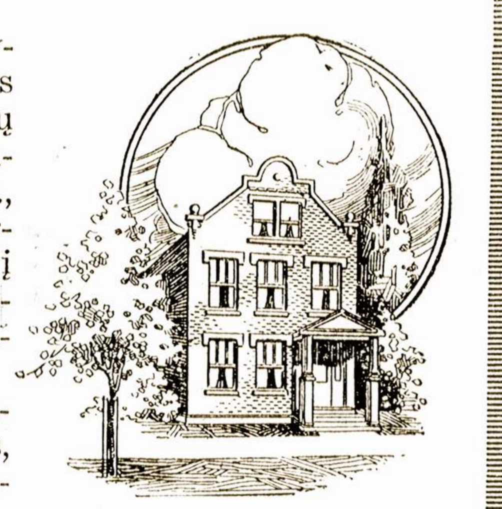

Budinkai intaisyti su gazu ir elektra, augštos rųšies, paipos ir viskas intaisyta pagal naujausią madą. Kuomet jųs apžiurėsite šituos budinkus, jųs ir norėsite juos pirkti. Mažai reikės įmokėti. Likusius išmokėsit kaip randą.

Namų agentas kiekvieną dieną ir nedėlioj.

RUBIN BROS REAL ESTATE
DIDYSIS OFISAS— 3804 So. Kedzie ave. Tel Yards 5661.

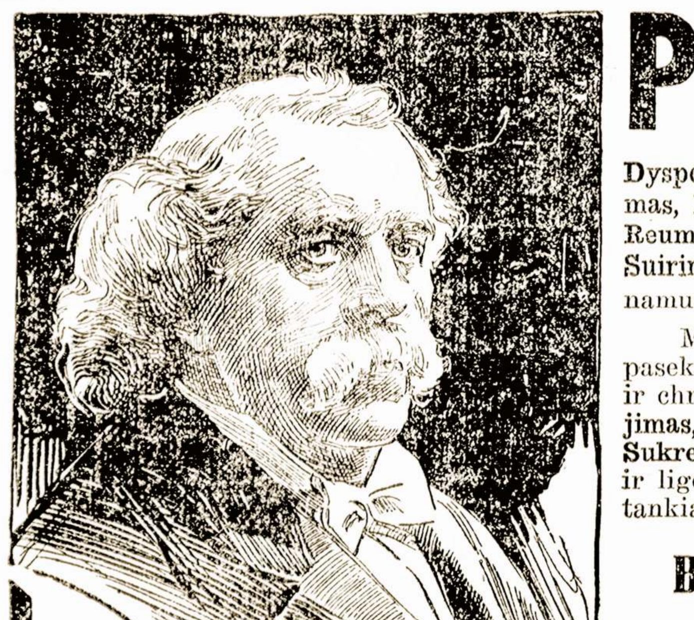

Aš noriu susipažinti su kiekvienu sergančiu, lietuviškai kalbančiu vyru ir motere pasaulyje. Aš noriu, kad jie mane žinotų, kaipo teisingą draugą ir geredari—kad žinotų kas aš ėsu—kuomi aš ėsu—ka aš ėsu padaręs praeityje ir kad žinotų apie prakilnų darbą, kurį aš dabar veikiu. Iš mano paveikslo jųs galite matyti, kad aš užsiėmiau medicinos praktikavimu per daugelį, daugelį metų. Mano plaukai dabar yra pabalę delei mano ilgų metų mokslo, tirinėjimų ir patirimo. Aš atidžiai studijavau ir tirinėjau tas senas, chroniškas, giliai įsisėdusias ligas, taip sunkiai gydomas ir apie kurias kiti daktarai taip mažai žino. Aš noriu, kad kiekvienas sergantis ir nusiminės vyras bei moteris savo negales man atneštų. Aš jiems teisingai patarsiu. Leiskite man buti jusų draugu ir geradariu. Parsisiųsdinkite mano Dykai Duodamą Knygą ir skaitykite **mano pranešimą vilties.**

J. Russell Price, M.D.

PILVO LIGOS

Dyspepsija ir Nevirinimas, Jaknų Negalės, Tulžingumas, Prietvarius, Raudonosios Gyslos (hemoroidai), **Reumatizmas, Kataras, Dusulys, Veiksminiai širdies Suirimai** gali buti pasekmingai gydomi Tamistos namuose už labai mažą užmokestį.

Mes taip-gi norime Jums pasakyti apie musų pasekmingą metodą naminio gydymo tokių smarkių ir chroniškų ligų kaip **Syfilis** arba **Kraujo užnuodijimas, Odos Ligos, Gonorea, Nerviškas Nusilpnimas, Sukrekėjimo Striktura, Puslės bei Inkstų Negalės** ir ligos **Lytiškai-šlapimo organu**, kurios vyrus taip tankiai kankina.

BRANGI 96 PUSLAPIŲ KNYGA SIUNČIAMA DYKAI.

Parsisiųsdinkite kopiją tos knygos šiandien. Joje pasakyti aiškus faktai aiškioje, paprastoje kalboje. Ji yra sandeliu žinijos ir užturi tokias informacijas ir patarimus, kokius kiekvienas vyras bei moteris turėtų žinoti ir sekti—ypač svarbi tiems, kurie ketina apsivesti. Jeigu norite žinoti, kaip jums gali buti sugražinta jusų senų laikų sveikata, **stiprybė ir gyvingumas**, jųs turite tuojaus parsisiųsdinti šitą **dykai duodamą knygą** ir patirti faktus apie tokias negales. Nesiųskite mums pinigų—siųskite tiktai savo vardą ir adresą aiškiai parašytą ant **dykai duodamos knygos** kupono, esančio apačioje. Liaukite mokėję sunkiai uždirbtus pinigus už niekam nevertus vaistus, bet skaitykite šitą **brangu vadą į sveikatą** ir pasinaudokite jos laiku paduotais patarimais. Jųs patirsite savo kentėjimų priežastis ir kaip jusų negalės gali buti prašalinamos.

DYKAI DUODAMOS KNYGOS KUPONAS

Parašyk savo pilną vardą ir adresą, iškirpk ir siųsk mums šiandien. Neužmiršk užlipinti stempą, kad laiškas pas mus ateitų greitai.

DR. J. RUSSELL PRICE CO., L.1103—9 So. Clinton St., Chicago, Ill.

Gerbiamieji:—Meldžiu man tuojaus pasiųsti visai dykai, apmokėta pačta jųsų brangią medikališką knygą.

Vardas ir pavardė..
Gatvė ir No. ....
Miestas .... Valstija....................

KLEIN BROS
BLOCK OF STORES
HALSTED & 20TH ST.

MES LAIKOM UŽTSKTINAI LIETUVIŲ PARDAVĖJŲ, KURIE JUMS PATARNAUS.

Birželio Mėnesio Jaunavedžiai
Leiskit Mums Išpuošti Tą Namą Apie Kurį Jus Svajojat

Mes esam patarnavę šimtams jaunavedžių, kurie pradėjo laikyti savo stubą. Ateikit, mes jums parodysim didelį rinkinį augštos rųšies rakandų. Ir jeigu jųs norėsit pirkt, tai galėsit įmokėt kiek iškalno, o likusius po kiek norėsit.

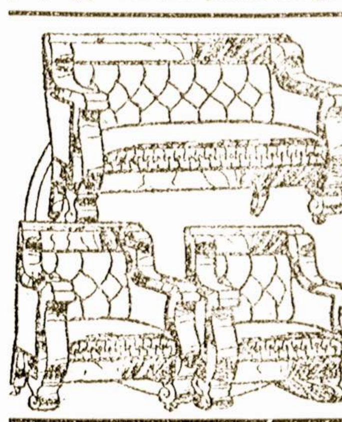

Šitas yra sampelių setas ir todel mes galim pasiulyt jums už žemą kainą. Jis yra padirbtas iš keturkampio ąžuolo, mahogany ar circassian riešučio ir labai gerai padirbtas, už **$59.00**

Šitas augštos rųšies padidinamas stalas, padirbtas iš kieto ąžuolo, storos kojos su milžiniškom lopom; viršus išskleidžiamas iki 6 pėdų ilgio. Jis yra didelės vertės tik už **$9.95**

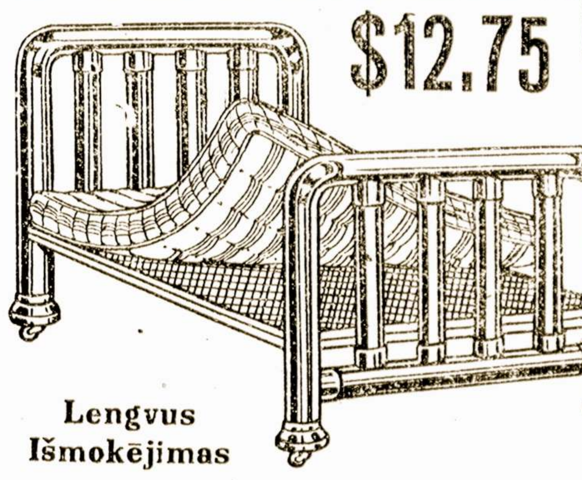

$12.75
Lengvus Išmokėjimas

ČIA YRA PILNAS LOVOS PATAISYMAS

Susideda iš lovos, sprendzinų ir matraso, už nepaprastai žemą kainą — visas pataisymas **$12.75**

Šita lova turi 2 colių stulpelius. Užbaigta baltai ar vernis martin.

SPRENŽINOS turi keturkampius geležinius šonus. Viršus iš tankiai suausto drato. MATRASAS turi minkštą storą vatinį viršų, apsiutą marzinių. Viskas už **$12.75**

PARANKI COLONIAL DESIGN komoda $14.75
REED vaikų kerīčiai $15.75
PARANKIOS ąžuolinės seklyčios supančios kedės $3.98
GEROS šaldinimo šėpelės, specialiai už $7.75
SUJUNGTAS kojų matrasas $4.44

ŠITAS PARANKUS KERIČIUKAS perpus sulenkiamas, plieniniai frėmai, kopturas su trimis lankais, atverčiamas už **$2.99**

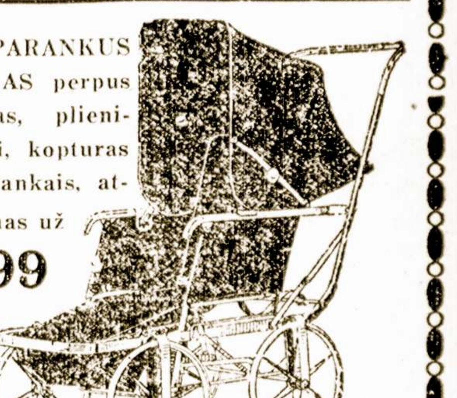

Pasipuošimai del Jaunavedės

Jaunavedė gali lengvai rasti čionai viską, kas jai tik reikalinga pasipuošimui del vestuvių.
Mes žinom, kad jųs užsiganėdinsite pirkdamos pas mus, nes mes parduosim jums geriausį tavorą.

Sliubinės Dresės

Crepe de Chine vestuvių dresės, apsiuvinėtos su žemčiugais ir užbaigtos su dailiais leisais. Platus sulenktas atlasas, apjuostas apie sijonus. Yra labai dailių dresių po $16.50.

Kitos iki $32.50

Mokslo Nereikia Jieškoti

Delto, kad mes nurodome kaip lengvai išmokti anglų kalbą, aritmetiką ir lietuvių kalbos gramatiką savo namuose liuosame laike. Visi išmoksta. Nurodymai ir knyga DYKAI. Įdėk stempą. Adresas:
Lietuviu Korespondencijine Mokykla, 1327 N. Robey St., Chicago

ŽEMĖS ir UKĖS
Parsiduoda pigiai ir ant lengvų išmokėjimų ,su budinkais, sodnais, padargais ir gyvuliais, arti miestų ir geležinkelių stočių, valstijose: Michigan, Wisconsin, Arkansas, Louisianos ir Montana. Ateik ar rašyk pas
J. D. SIMANOWSKI, 239 Railway Exchange Bldg., Chicago, Ill.

DR. WEINTRAUB
EUROPOS SPECIALISTAS — **VYRŲ IR MOTERIŠKŲ LIGŲ UŽSISENEJUSIU IR CHRONIŠKU**

IEŠKANTIEJI gero daktaro, turinčio 28 metus praktikos gydyme įairių vyrų ir moterų ligų, tesikreipia prie manęs. Nežiurint, kaip ilgai sirgęs ir pas kokius daktarus gydęsis, naudinga jam bus pasiteirauti pas mane. Mano ofisas aprupintas geriausiais aparatais ir elektrikos mašinomis ligoms egzaminuoti ir gydyti. Duodu sąžiningą nuomonę apie ligonio stovį ir jeigu apsiimu, tai gylau iki visai išgydau.

MOTERU LIGOS
Nugaros ir galvos skaudėjimai, nereguliariškumai, skaudųs menstruavimai, baltosios, nevaisingumas—visa gydau be operacijos. Gydau pasekmingai.

VYRU LIGOS
Puslės, inkstų šlapinimos ligas, ar butų tik pradėję, ar užsisenėję, gydau pasekmingai. Nerviškumą, vyrišką nusilpnėjimą ir kitas ligas išgydau greit.

Kraujo užsinuodijimą, kuris paliečia kaip vyrus taip ir moteris, gydau nauja europine metoda. Plaukų slinkimą, išbėrimą, skaudulius išgydau greitu laiku. Kepenų, pilvo ir plaučių ligas gydau pasekmingai.

PATARIMAI DYKAI. KAINOS NEDIDELĖS. Valandos: kasdien nuo 9 ryto iki 6 vakare. Utarninkais, Ketvergais ir Subatomis nuo 9 iki 7 vakaro. Nedėliomis ir kitais šventad. nuo 9 iki 11 vak.

DR. WEINTRAUB EUROPOS SPECIALISTAS — 36 W. RANDOLPH STREET, Kam. Dearborn, antro. ub

CHICAGOS ŽINIOS

VAKARIENĖ SVEČIŲ PRIĖMIMUI.

Kaip visuomenė žino, musų gerb. svečiai iš Lietuvos, p. A. Bulota, p-ia A. Bulotienė ir p-ia Žemaitė, jau 16 d. šio mėnesio bus Chicagoje.

Chicgos Lietuvių Draugijų Sąjunga rengia iškilmingą vakarienę svečių priėmimui. Ji įvyks 17 d. birželio, 7:30 val. vakaro, Unity Club salėje, 3140 Indiana ave.

Vakarienėje galės dalyvauti tiktai tie, kurie bus išanksto, ne vėliaus kaip iki 13 d. š. m., įsigiję tikietus.

Tikietai galima gauti sekamose vietose:

"Naujienos", 1840 So. Halsted st.

M. Jurgelionienė, 751 W. 32 st.

Z. S. Mickiewičia, 2305 So. Leavitt St.,

J. Bagdžiunas, 2334 Oakley ave. Phone Canal 1667.

John Katilius, 1685 Milwaukee ave.

M. Valaskas, 349 Kensington ave.

B. Radzevičius ir Girdvainas, 3255 So. Halsted str.

M. Petrauskas, 3143 So. Halsted st.

A. Liutkus, 1437 So. 49th ave., Cicero, Ill.

A. Žymontas, 1837 Evergreen ave., Chicago.

Varnis Bros., 3838 So. Kedzie ave.

F. Bukauskas, 4601 So. Paulina st.

S. Misiunas, 149 E. 107 St.,

P. Jakutis, 733 W. 14th Pl.

A. Mišćikaitė, 3500 Emerald ave.

A. J. Tuskenis, 1237 So. 48th st., Cicero, Ill. *Rengia Komisija.*

SOCIALISTŲ BALSAI ANT TEISĖJŲ.

Pereito panedėlio rinkimuose Cook pavieto augštesniojo teismo teisėjų, socialistų kandidatai gavo balsų sekamia:

Edward M. Winston	gavo	10,983
Wm. Bross Lloyd	"	9,715
Jacob A. Kalnin	"	8,812
Peter Sissman	"	11,104
Samuel Block	"	10,753
Louis J. Delson	"	10,022
Daniel A. Uretz	"	9,182

LAIKRAŠČIAI PRANEŠA APIE STREIKĄ.

Dabar streikuoja apie 1000 cigarninkų Havana-American Cigar Co. Tečiaus Chicagos kapitalistų laikraščiai visai apie tą streiką nenori rašyti. Mat toji firma duoda didelius apgarsinimus laikraščiams, tad laikraščiai nenori pažeisti jos biznio, kadangi žmonės patyrę, kad ten yra streikas, gali nustoti rukyti tos firmos išdirbtus cigarus. Ta firma išdirba La Preferencia ir El Rio Tan cigarus.

Iš visų Chicagos trustinių laikraščių tik vienas Post patalpino ilgesnį aprašymą. O Journal, kada presos komit. davė jam žinią, kad sustreikavo dar 600 darbininkų, atsakė, kad nėra jokios žinios ir komitetą išvarė iš redakcijos, paliepdamas jiems daugiau ten nebesilankyti.

Taip elgiasi kapitalistų laikraščiai. O kas juos skaito? Tie patįs darbininkai. Jei jie neskaitytų, tad nė vienas kapitalistų laikraštis negalėtų eiti. Vieton to darbininkai turėtų desėtkus dienraščių kiekviename mieste, kuomet dabar visoj Amerikoj jie turi vos tik du dienraščiu (anglų kalboje). Darbininkai turi visų-pirmiausia remti savo spaudą ir skaityti ir platinti savo laikraščius.

Teisėjas Sullivan nubaudė $200 Miką Stinsoną už kliudymą savo pačiai bausti vaikus.

SKEBAS AREŠTUOTAS UŽ PAŠOVIMĄ STREIKIERIO.

Policija areštavo Paul Wagabout, International Harvester Co. skebą už pašovimą utarninke streikierio Miko Paščiak, 2041 Armitage ave. Jis liko pašautas prie Deering dirbtuvės.

UŽMUŠĖ PAČIĄ IR 4 VAIKUS.

Frank Fusniak, 4028 Artesian ave. užmušė lazda savo pačią, jai miegant lovoje. Paskui atsuko gazą ir pats mirė su keturiais vaikais. Manoma, kad jis išėjo iš proto.

Peter Agerson, 3 metų, 744 Racine ave., įkritо į kibirą verdančio vandens. Mirė.

Automobilius užmušė 5 metų vaiką Herbert Metcalf, 5516 Newgard st. Šoferis areštuotas.

Cloyde Dickery, 817 E. 54 st. išmušė stiklines duris Indiana ave. gatvekaryj, kadangi jos neatsidarė. Šmotelis stiklo pakliuvo į 8 metų mergaitės Jossie Valley, 817 Marquette Road, akį. Ji guli ligonbutyj, o Dickery kalėjime.

C. E. Newland norėdamas parodyti savo neutrališkumą, vaikšto gatvėmis apsikarstęs visų kandidatų guzikais, ir raištėmis. Pagal tas raištes ir guzikus dabar galima pažinti visus paikelius.

Pauletta Simmons penkis blokus vilko Vilių Thomas, 5135 Galumet ave., kol atvilko į policijos stotį. Kaltina jį flitravime su ja.

Harry Thaw, milionierius, kuris vos paspruko nuo elektros kedės už užmušimą žmogaus, išleido 1000 žodžių "statementą," užtarianti Rooseveltą. Nė vienas laikraštis nebepanorėjo atspausdinti — turbut gėdijosi.

White City Council of Plasterers pasipriešino Building Trades Council. Nors buvo vedama smarki agitacija, plasteriai išrinko savo unijos valdybon visus priešus dabartinės namų statymo unijos tarybos. Ypač darbininkai neužganėdinti taryba už sutaikymą pereito streiko namų statymo darbininkų ir tos tarybos pritarimui preparedness parodai. Todel ir renka jos priešus į valdybas.

RYTOJAUS PIKNIKAI.

Geo. Černausko darže, Lyons, Ill. — L.G.D.L.K. Vytauto dr-tės nuo Bridgeporto.

Bergmano darže, River Side, — Dr-jos Dramos ir Dainos "Šviesa." 9 val.

Blinstrupo darže (Leafy Grove), Willow Springs, —Liet. Tautiškos Liuosybės dr-tės 10 val.

Kindell Grove, Haammond, — Liet. Amerikos Ukėsų Kliubas iš East Chicago, Ind. Pradžia 10 v. Įžanga dykai.

National Reissig Grove, Harlemave. ir 30th st., Riverside, Ill. Dr-tės Apveizdos Dievo. 9 val.

Social darže, Willow Springs, Ill., Dr-stės Švento Roko. 10 val.

Nedėlioj, birželio 18 d., Riverview Parke įvyks garsusis metinis Socialistų Presos Piknikas. Bus muzika, šokiai ir daugybė kitokių pasilinksminimų: Kal-Allan L. Benson, Socialistų Partijos kandidatas į Suv. Valstijų prezidentus, Geo. R. Kirkpatrick, kandidatas į vice- prez.; Aldermanai J. Kennedy ir Wm. Rodriguez ir kiti. Bus ir lietuvių kalbėtojų.

Pirkite tikietus iš anksto, "Naujienų" ofise. Kaina 25c.

— PRANEŠIMAI —

Subatoj, birž. 10 d., "Aušros" svetainėje Liet. Soc. Jaun. Lygos atsibus susirinkimas. Pradžia 8 val. vakare.

Nedėlioj, birž. 11 d., 10 valandą išryto Mark White Square svetainėje Liet. Soc. Jaun. Lygos lavinimosi susirinkimas.

Sekretorius.

PRANEŠIMAS CHORAMS IR PAVIENIEMS DAININKAMS.

Liepos 9 d. Chorų Susivienijimas rengia pikniką. Iš tos priežasties norima sudaryti didelį vyrų chorą, kokis buvo susitvėrus susivienijimui, ir norima gerai išsimokinti kelias dainas. Todel choristai ir pavieniai dainininkai kviečiami lankytis į generališkas repeticijas, kurios prasidės nedėlioj, birželio 1 1d., 10 val. ryte, Radavičiaus svetainėj, 936 W. 33 str. Ir tie visi, kurie pirmiau dainavo prie kokio nors choro, bet dabar nedainuoja, kviečiami atsilankyti į šias repeticijas ir buti musų choro nariais. Dainuoti mokins drg. J. Katilius. Visi privalome susirinkti minėtoj vietoj laiku, kad nė vieno mųs nestokuotų. **Chorų Sus-mo Komit.**

WEST SIDE.

Šiandie vakare, 7:30 val., Meldažio svetainėj, 2244 W. 23 Place, įvyks prakalbos, kurias rengia "Nemuno" bendrovė. Kalbės senai westsidiečiams girdėtas kalbėtojas A. Antonovas. Įžanga dykai. Nepamirškite šiandie ateiti ant prakalbų, nes išgirsite daug ką naujo. **Komitetas.**

BEDARBIŲ ATYDAI.

Reikalaujantįs darbo kreipkitės į valdišką darbo sujieškojimo biurą, kur reikalaujama yra šimtų darbininkų prie įvairių darbų Chicagoje ir išvažiavimui. Illinois Free Employement ofisai yra: 526 So. Dearborn st. ir 520 W. Monroe st.

Kituose miestuose tie biurai yra: Peoria, Rockford, Springfield, Rock Island ir East St. Louis, Ill.

Federalis darbo sujieškojimo biuras yra Chicagoje: 845 S. Wabash ave.

KAZIMIERAS GUGIS
ADVOKATAS
Veda visokius reikalus, kaip kriminališkuose taip ir civiliškuose teismuose. Daro visokius dokumentus ir popieras.
Namų Ofisas: 3323 S. HALSTED ST. Ant trečių lubų Tel. Drover 1310
Miesto Ofisas: 127 N. DEARBORN ST. Room 1111-13 Unity Bldg. Tel. Central 4411

MILŽINIŠKAS METINIS PIKNIKAS

SU DOVANOMIS AUKSINIO LAIKRODĖLIO

Parengtas

DRAUGIJOS DRAMOS IR DAINOS ŠVIESA

Nedelioje, Birželio - June 11 d., 1916 m.

BERGMAN'S GROVE, RIVERSIDE, ILL. Inžanga 25c Porai. Pradžia 9 val. ryte

Širdingai kviečiame visus kuoskaitlingiausiai atsilankyti ant musų iškilmingo Pikniko, nes galėsime pakvėpuot tyru oru ant kranto Displaines upės, kur kaip šaltinis vanduo teka.

PASARGA: Važiuodami imkite 22-ros karus iki 48th Ave., o nuo ten paimkite La Grange karus iki daržui, arba Elevatorių iš South Side, paimkite Englewood Express "L" persimainant ant Adams St., tiktai paimkit Douglas Park Metro. "L", taip-pat ir iš kitų dalių miesto važiuokite iki 48th ar 56th Ave., o iš ten La Grange karai daveža iki pat daržui.

:: PUIKUS PIKNIKAS ::

Parengtas per

LIETUVIŠKA TAUTIŠKA LIUOSYBĖS DRAUGYSTE

Nedelioje, Birželio-June 11 d., 1916 m.

PUIKIAME BLINSTRUPO DARŽE

Leafy Grove, Willow Springs, Ill.

Prasidės 10 val. ryte ir trauksis iki vėlyvam vakarui.

Kam laikas pavelys, lai yra gera proga išvažiuoti iš Chicagos tvankaus oro ir praleisti šventadienį tyrame ore ir sykiu pasilinksminti. Prie to kas nusipirks tikietą iš laiko, gaus priedo kuponą vertės 10c. Tikietai yra gaunami pas kiekvieną Draugijos narį. Tikieto kaina: 25c porai.

Kviečia visus be skirtumo atsilankyti kuoskaitlingiausia KOMITETAS

Pasarga: Važiuodami imkite Archer-Cicero karus, o po tam Chicago-Joliet iki daržui.

Patarimas

Turėk nuosavį namą nereiks randa moketi

P. Warekois

Generališkas Kontraktorius Namų Budavojimo

Kurie manote arba jau prisirengę namą statyti, atsilankykite pas mus, mes jums suteiksime teisingus patarimus kas link namų statymo, o jei norėsite, mes jums pastatysime namą pagal jusų norą.

Klauskite per telefoną arba atsilankykite pas mus.

71 E. 102 St., **Roseland, Ill.**

Tel. Pullman 4448.

MILDA TEATRAS

VODEVILIUS IR PAVEIKSLAI

Vodeviliaus permaina:

Panedėlyj, Ketverge ir Subatoj

Paprastomis dienomis pirmas floras 10c, Balkonas 5c.

Subatos vakarais ir nedėliomis pirmas floras 15c, Balkonas 10c.

HALSTED IR 32-ra GATVĖ

Vyriškų Drapanų Bargenai

Nauji, neatimti, daryti ant užsakymo siutai ir overkotai, vertės nuo $30 iki $50 ,dabar parsiduoda po $15 ir $25 dolerius.

Nauji, daryti gatavi, nuo $15 iki $35 siutai ir overkotai, nuo $7.50 iki $18 dolerių.

Visai mažai vartoti siutai ir overkotas, vertės nuo $25 iki $85, dabar $5 ir augščiau. Kelnės nuo $1.50 iki $4.50. Vaikams siutai nuo $3.00 iki $7.50

Atdara kasdieną, nedėliomis ir vakarais. S. GORDON

1415 S. Halsted St., .. Chicago, Ill.

"PEARL QUEEN" KONCERTINOS

Padarytos Suvienytose Valstijose yra geriausios, netik tone, bet ir jų išdirbime. Atsišaukite į musų krautuves:

Phone Yards 1557

Reikalaujantiems katalioga duodam dykai,

GEORGI and VITAK MUSIC CO.

4663 Gross Ave. arba 769 Milwaukee Ave., CHICAGO, ILL.

Draugijų Susirinkimai

ROSELAND.

LSS. 137 kp. mėnesinis susirinkimas atsibus nedėlioj, birželio 11 d., 10:30 val. ryte, "Aušros" svetainėj, 10900 Michigan ave. Į susirinkimą atsilankykite visi nariai, nes yra daug svarbių reikalų apsvarstymui, taipgi ateikite visi laiku, o ne taip, kaip kad dabar yra, kada vieni ateina laiku, o kiti daug vėliau. Be to kviečiami visi apielinkės lietuviai, kas tik nori prisirašyti prie LSS., ateiti į šį susirinkimą. *Organizatorius.*

LSS. 81 kuopos susirinkimas ir paskaita įvyks birželio 10 d., 7:30 val. vak. , 1182 Milwaukee ave. Skaitys Dr. A. J. Karalius temoje: "Dušia." Po paskaitos įvyks kuopos susirinkimas. Draugai, malonėkite atsilankyti susirinkiman laiku. Taipgi kviečiame prisirašyti prie mųs kuopos naujus draugus. Sekr. J. M.

Te Gyvuoja I. W. W.

Jei nori sutraukyt vergijos pančius ir pasiliuosuoti iš po jungo kapitalizmo, tai skaityk I. W. W. savaitinį laikraštį

"DARBININKŲ BALSĄ"

JO KAINA $1. METAMS.

Prisiuntęs dolerį gausi per metus "D. Balsą" ir dar už 50c dovanų, knygą—Audėjai, kuri verta kiekvienam darbininkui perskaityti. Adresas laiškams siųsti:

O. Meteoras, 859 Hollins St.

BALTIMORE, MD.

Mokiname Angliškai

Visose dalyse Amerikos ir Kanados

Vienintelė mokykla, kurioj kiekvienas gali išmokti Angliską kalbą, labai trumpame laike, šios mokyklos naujausia ir tobulingiausia metoda. Mokiname per laiškus, visose šalyse, už labai mažą atlyginimą; teipjau klesose dienomis ir vakarais. Jeigu nori išmokti greitai Anglų kalba, atelk ar rašyk platesnių žinių.

American School of Languages

1741 W. 47th Street, : : Chicago, Ill.

MOKYKIS SIUT MOTERIŠKUS RUBUS.

Išmokiname piešimo, kirpimo formų, siuti naminius daiktus arba aprėdalus. Diplomas kiekvienam, kas išsimokins. Valandos dieną arba vakarais del Jųsų parankumo. Už $10.00 išmokiname Jus siut visokius drabužius.

DRESS MAKING COLLEGES,

2336 W. Madison gatv., Western ave.

1850 Wells gatvė.

SARA PATEK, Mokytoja.

SKOLINA PINIGUS

Paskolinam Jums pinigus ant antro morgičio ant Jųsų nuosavybės. Mes skaitom 6 tą nuošimtį ir Jųs galite išmokėt kas mėnesį. Jeigu reikalauji pinigų statymui bei pagerinimui savo nuosavybės, užmokėjimui mokesčių arba nuošimčių už savo savastį, arba jeigu nori išmokėt savo pirmą morgičį; jeigu perki arba mainai savo savastį ir reikalauji pinigų užbaigimui savo kontrakto, kreipkis į mųs .

LOUIS STERN and COMPANY

Mortgage Bankieriai

5 N. LA SALLE GATVĖ

Kampas Madison ir La Salle gatvių.

Kambarys 909. Telefonas Main 4841

MOKYKIS BARBERYSTĖS —Mes mokiname šitą šviesų, švarų ir greitai išmokstantį amatą; geriausi nurodymai, lengvos išlygos, įrankiai duodami; darbas kiekvienam vyrui; galima užsidirbti šick-tiek pinigų mokinanties; ateik pasimatyk su mumis arba rašyk del platesnių informacijų. Adresas:

Burke Barber School

Dept. D. 610 W. Madison St,

Chicago, Ill.

Gerbuvis yra čia

$1,500,000 algų padidinimas, duodamas darbininkams; taipgi numušimas darbo valandų.

Niekuomet kriaučių industrijoj nebuvo tokio didelio reikalavimo vyrų, kaip dabar.

Laikas yra čia, kur Kirpėjai ir Designer'iai ir drapanų siuvėjai gali reikalauti savo kainos.

Išmokite kirpti ir design drapanas. Didelis reikalavimas kirpėjų ir kriaučių visur.

MUSŲ DIPLOMA

yra jusų gvarancija, kad jus esate gerai išmokyti ir galite reikalauti didelės algos.

Specialis skyrius del mokinimo siuvimo, prosijimo ir padarymo dienoms ir vakarais.

Formos kerpamos iš bile kokios madų knygos.

Specialiai žema kaina šį mėnesį.

MASTER SYSTEM

SCHOOL,

Jos. F. Kasnicka, viršininkas.

Priešais City Hall

416-417, 118 N. La Salle St., Chicago

Dr. Renfer

SPECIALISTAS VYRŲ LIGOSE. GYDO VISOKIAŠ VYRŲ LIGAS. Mano speciališkumas yra gydyme paslaptingų vyrų ir moterų ligų. Chroniškos ligos vyrų ir moterų yra gydomos su dideliu pasisekimu. Ligos PUSLĖS, INKSTŲ, PILVO, KRAUJO, NERVŲ ir SKUROS.

LIGOS PUSLĖS, INKSTŲ, PILVO, KRAUJO, NERVŲ IR SKUROS.

PATARIMAI DYKAI.

Užsisenėjusios ligos, reiyra mano speciališkumas. delis skaitlius pasekmingai kalaujančios ilgo gydymo, Mano rekomendacija yra dišgydytų pacientų.

VISIEMS VIENA KAINA.

1827-29 BLUE ISLAND Ave.

Aš duodu kainas už patarnavimą pagal jusų išgalę. Neaikvokite laiko, tuojaus rašykite pas mane. Kalbama pas mane lietuviškai ir lenkiškai.

Valandos priėmimo:

Nuo 8 ryto iki 8:30 vakare. Nedėliomis ir šventadieniais nuo 8 ryto iki 12 po pietų.

Mano ofisas arti 18 gatvės ant banko.

PRANEŠIMAS

Pranešam visiems, jog mes skolinam pinigus statymui ir pirkimui namų ant

4to ir 5to Procento

ir ant labai lengvų ir prieinamų išlygų. Neskolink iš kitur, pakol nedažinosi musų išlygų. Kreipkis tuojaus į

JONO BAGDZIUNO BANKA

2334 S. OAKLEY AVE.

kampas 23čio Pl.

Telefonas Canal 1667, Chicago.

DR. C. H. HAIR

Specialistas

Gydo įvairias ligas vyrų ir moterų. Daktaras sako: Mano 17 metų valdiška tarnystė davė man patyrimą ir pažinimą daugelio sunkių atsitikimų, kuriuos sunku buvo pergalėti kitiems specialistams. Naudojuos naujausiomis francuziškomis, vokiškomis ir itališkomis metodomis, o taipgi ir amerikoniškomis, kurias išmokau šioje šalyje. Mano speciališkumas yra pasekmingas gydyme užsisenėjusių, chroniškų, paslaptingų ir privatiškų ligų, užnuodijimo kraujo Geras sutaisymas vaistų del kraujo. Valo greitai kraują. Prašalina viso kuno užsistovėjimus, jeigu turite. Jeigu turite pilve, šanuose, kryžiuje skausmą, širdies mušimą, kojų ir rankų prakaitavimą, nemalonų kvapą — visa tai greitai prašalina. Mano pilno rinkinio Bakteriologijos Laboratorija ir X-Ray spinduliai Roentgeno atras tikrą priežastį jusų ligos. Egzaminavimas ir patarimas dykai, nežiurint ar gydysitės. ar ne.

Dr. C. H. Hair

Kambarys 122. Metor Bldg. Paimk elevaterį.

39 SO. STATE ST., KAMPAS MONROE, PRIES NORTH AMERICAN CAFE.

Valandos: nuo 9 ryto iki 8 vakare. Nedėliomis nuo 10 ryto iki 1 val. po pietų

Rusiškos ir Turkiškos Vanos

2th st. Tel. Kedzie 8902. Paulina st. Tel Western 15

pool) 3514-16 W. 12 -th St., arti St. Louis Ave ir 1115-17 S. Paulina St., arti 12ht St.

TEVESKIO Prekybos ir Kalbų

Dieninė ir Vakarinė **MOKYKLA**

Čia gali išmokti Anglų kalbos nuo pradžios ligi augščiausiai, teipgi Lietuvių, Vokiečių, Rusų ir Lenkų kalbų; Aritmetikos, Augšt. Matematikos, Istorijos, Geografijos, Politik. Ekonomijos, Knygvedystės, Dailiarašėio, Laiškų rašymo, Prekybos teisių ir tt. Čia gali užbaigti PUBLIC SCHOOL, HIGH SCHOOL ir PREKYBOS KURSUS. VISKAS AIŠKINAMA LIETUVIŠKAI

3106 So. Halsted St., Chicago

Telephone Humboldt 4532.

THE KAPLAN BATHS

Rusiškos-Turkiškos ir visokios MAUDYNĖS
Taipgi Moterims Rusiškos ir Turkiškos.
Atdara dieną ir naktį
MAUDYNĖS.
Taipgi užlaikom barzdaskutyklą.
1914-1916 W. Division st.

PARSIDUODA kvietkų krautuvė arti lietuviškos bažnyčios. Biznis gerai išdirbtas. Orderius gaunant, visados galima vieną dalį uždirbti. Priežastis pardavimo — savininkas turi du bizniu, pertai vieną turi parduoti. Atsišaukite į "Naujienų" ofisą pas
K. Jamontą,
1840 So. Halsted str., Chicago, Ill.

$35 NUPIRKS dailius, vėliausios mados seklyčios rakandus; taipgi elegantišką valgomojo ir miegamojo kambarių rakandus; davenport divonai, icebaksis etc. $490 didelis koncertinis pianas ant 10 metų gvarantuotas už $120.
3459 S. Western Ave., Chicago.

ANT IŠRANDAVOJIMO štoras su 3 gerais namais gyvenimui. Štoras geroj del biznio vietoj. Atsišaukite greitai šiuo adresu:
4357 So. Wood St., Chicago, Ill.

KUDIKIAI AUKLĖJIMUI

Numirus mano moteriai, likausi dideliame varge su trimis kudikiais, kuriuos esu priverstas atiduoti išauklėjimui geriems žmonėms. Vienas pusseptintų metų, kitas 4, trečias 3 metų. Norintieji pasiimti kudikį auklėjimui malonėkite atsišaukti šiuo adresu:
L. Viltkevičia,
3329 S. Morgan St., Chicago, Ill.

Geriausi Bargenai

ANT BRIDGEPORTO.

Puikus medinis namas ant 2 familijų po 4 kambarius, randos neša $20.00 į mėnesį. Parsiduos už $1500, tik $200 cash, kitus kaip randa.
J. SINKUS & CO.
3151 S. Halsted St.

Geras murinis namukas del 2 familijų. Randos neša $22 į mėnesį. Gatvės, saidvokai ir suros išmokėta, geram padėjime. Parsiduos už $1700, ant lengvų išmokėjimų.
J. SINKUS & CO.
3151 S. Halsted St.

4 familijų murinis namas su visais intaisymais. Randos neša 12 procentą; parsiduos už $3800 su mažu įmokėjimu.
J. SINKUS & CO.
3151 S. Halsted St.

5 familijų namas ant naujo cementinio fundamento; randos neša 15 procentą. Parsiduos už $3600. Inmokėt reikia $300, likusius randa išmokės.
J. SINKUS & CO.
3151 S. Halsted St.

Geras medinis namas su štoru ir trim flatais; randos neša $50 į mėnesį, turi but parduotas šią savaitę; kaina tik $3300, ant lengvų išmokėjimų.
J. SINKUS & CO.
3151 S. Halsted St.

Tik-ką pabaigtas statyt puikus murinis namas su naujausiais intaisymais del 4 familijų bus parduotas greitai perkant už $6900 su mažu įmokėjimu.
J. SINKUS & CO.
3151 S. Halsted St.

5-kių kambarių medinis namas bus parduotas už $1300 su $200 įmokėjimu.
J. SINKUS & CO.
3151 S. Halsted St.

KAS NORI PELNYTI PO $200.
Savininkui prisieina išvažiuoti į kitą miestą, tai mums paliko parduoti konogreičiausia 2 lotu, kurie yra verti daugiau negu po $660. Randasi arti lietuviškos bažnyčios, netoli nuo Crane fabriku; saidvokai, suros, gazas, vanduo viskas suvesta tik reik statyt namus. Čia kaina lotų greitai kįla, nes visa apielinkė smarkiai auga statyme namų. Viršminėti lotai perkant šią savaitę bus parduota po $375. Pasiskubinkite norintieji, daug pinigų įmokėt nereikia.
J. SINKUS & CO.
3151 S. Halsted St.

PAJIEŠKOJIMAI

Pajieškau savo moters Antoninos Petroševičienės. **Meldžiu man atleisti.** Daugiau taip nebus kaip buvo. Tik meldžiu sugrįžti kuogreičiausia.
Stanislovas Petroševičia
1505 — 49th Ct., Cicero, Ill.

PAJIEŠKAU Justino Šidlausko paeina iš Kauno gub., Saulėnų parpijos, labai turiu svarbų reikalą. Jeigu kas jį žinote meldžiu man pranešti už ką busiu labai dėkingas. Mano adresas:
WINDSOR CLIFTON HOTEL
Pranas Diglis. Chicago, Ill.

Pajieškau savo švogerio Wm. Kimiaus; keli metai atgal gyveno Chicagoj. Meldžiu paties atsišaukti, ar žinančių jį pranešti šiuo adresu:
Frank Shonas,
2050 W. 23rd St., Chicago, Ill.

Pajieškau savo vyro Antano Vasiliausko ir dukters Rožės. Kauno gub., ir pav., Surviliškės parap., Naujų-Bakainių kaimo, 34 m., duktė 4 m. 9 mėn.; apskrito veido, gelsvi plaukai, truputį rauplėtas, 4 pėd. 1col. augščio. Mergaitė šviesių plaukų,

turi randuką kaktoje. Išvažiavo birželio (June) 4 d. 4 val. po piet ir išsivežė dukterį. Paliko mane sunkiose dienose be pinigų. Kas apie jį pirmas praneš, gaus $25. Jo Moteris Agota Vasiliauskienė,—1410 So. California Ave., Chicago, Ill.

Pajieškau savo švogerio Aleksandro Vasiliausko, (mėnuo laiko kaip iš Bostono). Gyveno po No 257 Bolton str., So. Boston. Iš Kauno gub., Kuršėnų miestelio. Mane apleido 6 d birželio ir nuskriaudė ant $100.00, taipgi ir gaspadorių. Jis yra 23 m., 5 pėdų, 9 col.. Mėlynų akių, juosvai geltoni plaukai, smulkiai raupuotas. Skaistaus veido. Jei kas tokį patėmysite, malonėkite pranešti; gausite atlyginimą.
Adolfas Mikutis
3311 So. Auburn ave., Chicago, Ill

REIKALAVIMAI

REIKALINGAS žinantis savo darbą bučeris. Greit ulaiku atsišaukite.
Joseph Gečius,
716 W. 31st St., Chicago, Ill.

REIKALAUJAME merginų ir dirbtuvę dirbti; patyrimas nereikalingas. Ateikite pasirengusios dirbti.
American Can Co.,
3951 So. Canal Str., Chicago, Ill.

REIKALAUJAME vyrų ir vaikų prie lengvo darbo dirbtuvėj.
WILSON BENNETT
Manufacturing Co.,
65th Pl., ir 58th Ave., Chicago, Ill.

REIKALAUJAME partnerio del anglių šapos.
1350 W. Ohio St. Chicago.

REIKALAUJAME kotų palankų (seam) prosytojų ir kriaučių.
A. ROSIAK
1350 W. Ohio St. Chicago

REIKALAUJAME 50 merginų prie sortavimo regsų.
1511-13 S. Saugamon St., ir 1211 S. Union Ave., Chicago

REIKALINGAS geras bučeris. Greitu laiku atsišaukite.
3132 So. Halsted Str., Chicago, Ill.
REIKALINGAS jaunas vyras, mokantis anglų ar vokiečių kalbą, ir kuris turi šioki toki patyrimą prie pyragų (keiksų). $12 savaitėj. Atsišaukite pas:
E. BRECK
3603 S. Halsted St., Chicago.

REIKALINGAS pastovus ir sumanus vyras, turintis kelis šimtus dolerių prisidėti prie hotelio biznio. Aš esu viena moteris ir turiu du bizniu, tai vienai negalima abudu užžiurėti. Biznis yra švarus, per daugelį metų išdirbtas ir atneša gerą pelną. Atsišaukite ypatiškai arba laišku.
Ona Yorgen,
720 N. Clark St., Chicago, Ill.

PAJIEŠKOME bučerio, gerai žinančio savo darbą. Atsišaukite greitu laiku.
1810 So. Peoria St., Chicago, Ill.

REIKALAUJU atsakančio savo darbe bučeriaus, nevedusio. Greitu laiku malonėkite atsišaukti.
Antanas Blynas
2316 So. Hoyne Ave., Chicago, Ill.

REIKALAUJAME 50 darbščių merginų prie dirbimo dešrų. Darbas ant visados ir gera užmokestis: švarus dirbami kambariai; pasilsėjimo periodas yra ryte ir po piety. Kreipkitės Superintendento ofise:
Oppenheimer Casing Co.,
1020-28 W. 36th St., Chicago.

REIKALAUJAME 250 merginų prie lengvo darbo dirbtuvėj.. Patyrimas nereikalingas.
MARSHALL,
1451 S. Sangamon St., Chicago.

REIKALINGI agentai pardavoti lotus. Gera mokestis. Patyrimas nereikalingas. Pagelbama agentams tarnystė ir apgarsinimas. Atsišaukite
WAITCHES & CO.,
1741 W. 47th St., Chicago Ill.

REIKALINGA mergina arba moteris prie abelno namų darbo. Maža šeimyna. Mokestis nuo $25.00 iki $30 ant mėnesio, pagal patyrimą ir atsakomumą.
J. Bagdžiunas,
2334 S. Oakley Ave., Chicago, Ill.

REIKALAUJAME 250 vaikų prie lengvo darbo dirbtuvėj. Patyrimas nereikalingas.
MARSHALL
1451 S. Sangamon st., Chicago.

ANT PARDAVIMO

PARSIDUODA pigiai 4 plytų namai, turintis po keturis flatus su 4 ruimais; akmenins fundamentas; atrodo puikiai iš vidaus; neša gerą randą; lietuvių apgyventoj vietoj. Matykit mane.
THOMAS A. OAKLEY,
Manageris
Real Estate Departamento
Central Manufacturing District Bank
1112 W. 35th St., Chicago.

PIMAS PIRKĖJAS su $8500 nupirks du didelių štoru, 4—7 ruimų flatus; randos $1368 į metą, tik 15 minučių eiti į Crane, Western Faundry ir Dickinson dirbtuves.
McDONNELL,
3622 S. California Ave., Chicago, Ill.

Parsiduoda pirmo numerio 10 karvių su veršiukais; duoda šviežią pieną; kaina prieinama. Galima pamainyti ar parduoti. Pristatysime bile kur šiame mieste.
6801 So. Oakley ave., du bloku į rytus nuo Western Ave., Chicago, Ill.

PARSIDUODA grosernė ir markelas, lietuviais apgyventoj vietoj; VISAI PIGIAI. Kreipkites:
M. WYKNIET,
1202 So.Campbell Ave., Chicago, Ill.

EXTRA TIK PER 30 DIENŲ.

Didelis motorcyklis ant pardavimo už labai žemą kainą, nes aš išvažiuoju su kompanija 200 mylių nuo Chicagos, todel negaliu vežties; vartotas tik 4 mėnesius ir gvarantuojamas. Jeigu jus nemokėtumėt važiuoti, tai aš apsiimu jus išmokyti į vieną dieną. Kreipkitės prie Jos. Ashmont, vakarais iki 7:30 val.
937 W. 33rd Pl., Chicago, Ill.

PARSIDUODA pigiai Indian motorcyklis dvigubo inžino. Mažai vartotas, už $80. Kreipkitės pas:
J. Masgers,
6062 So. State St., 3-čios lubos

RETA PROGA

Jauna pora apleisdama miestą priversta paaukauti savo dailius 5 ruimų flato rakandus. $165.00 seklyčios setas už $35.00 Vėliausios madoš valgomojo ir miegamojo kambarių rakandai; 2 Wiltono divonu už jusų kainą; taip-pat dailus, $500 vertės, pianas už $115.00; gera Victrola su rekordais, mokėta $200.00, už—$60.00. Viskas kaip nauja — vartota tik 10 savaičių. Parsiduoda ir po viena. Ateikite iškart.
1922 S. Kedzie ave., Chicago, Ill.

PARSIDUODA dviejų augštų namas su keturiais flatais ir štoru. Renda $48; mortgečiaus prašalinimas (termenai $1000 cash) kaina $3,000 Šis namas randasi ant pietrytinio kampo Wallace ir 42-ros gatvių, priešais Public School.

Čia yra tas bargenas, kurio Jųs laukiat.

Ant Wallace gatvės netoli 37-tos, netoli bažnyčios ir schooles, parsiduoda aštuonių ruimų plytų namas; du po keturis ruimus labai geri flatai. Įmokėti reikės $500, o likusius ant mėnesio. Kaina $2,200

DABAR YRA LABAI GERA PROGA Jums palikti namo savininku; retai tokia proga atsitinka; atsišaukit greitai.

2522 S. HALSTED GATVĖS, netoli didelių transferių kampo, Archer ave. 2 augštų štoras ir du flatu; labai už žemą kainą $3,300.
KOCH & CO.
2603 So. Halsted St., Chicago, Ill.
Tel. Yards 1148

PARSIDUODA Ice box. Geras bučeriui ir pienininkui. Greitu laiku kreipkitės į K. Jamontą.
1840 So. Halsted St., Chicago, Ill.

PARSIDUODA labai pigiai groserne, bučernė ir pieninė su visomis pieno mašinomis. Viskas gerai intaisyta. Norint galima pirkti su visu namu. Priežastis pardavimo — savininkas išvažiuoja į farmą. Trumpu laiku atsišaukite:
1325 So 50th Ct., Cicero, Ill.

FARMOS
GERIAUSIOS
FARMOS

Juna county, Wisconsin, netoli miestelio ir gelžkelio, išdirbtos Farmos, su budinkais ir su gyvuliais. Visokio didumo farmos.
Kaina farmų nuo 2,000 iki $10,000 dolerių. Aš persitikrinau su farmomis — kuri žemė geresnė. Aš pats turiu farmas ir labai džiaugiuosi. Broliai tautiečiai, neklausykite agentų, bo jie daug apgaudinėja. Atvažiuokite pas mane, aš tamstoms prirodysiu farmą.
J. BALTAKIS,
R. 2 Box 85, New Lisbon, Wis.

PAAUKAUS naujausios mados 6—6-R. 2 flatu; akmeninis namo frontas; viskas pagal naujausią madą.
2937 Emerald Ave., Chicago, Ill.
Pirmas flatas.

NEPAPRASTAS PIGUMAS.

PARSIDUODA labai pigiai puiki 6 ruimų stuba ir geradžius (garage); didelis beismentas; elektros šviesos; garu šildoma.
5312 LOWE AVE., CHICAGO, ILL.

PARSIDUODA du namu, vienas neša randos $70, antras $65 į mėnesį. Abu namu ant 18-tos gatvės, arti Union ave. ir arti lietuviškos bažnyčios. Malonėkite atsišaukti šiuomi adresu:
3213 So. Morgan str., Chicago, Ill.

JAUNA PORA PARDUODA $150 seklyčios setą už $32; $75 brasinę lovą už $28; valgomo kambario setas, divonai $12; $48 komoda $20; taippat dailus $500 vertės koncertų pianas ir suoleliu, gvarantuotas ant 10 metų, $115; taipgi victrola visai pigi. $120 nupirks 4 ruimų tik 3 mėnesius vartotus rakandus. Parsiduoda ir skyrium.
3019 Jackson Buld., netoli Kedzie ave
Pirmas flatas.

$62.50 kiekvienas pirks du lotu netoli 55-tos ir Springfield ave.; geras bargenas.
McDonnell,
3622 S. California ave., Chicago

GERIAUSIA PROGA LIETUVIUI.
Parsiduoda labai pigiai bučernė ir grosernė ir turi buti greitu laiku parduota, nes savininkas eina į kitą bizni. Atsišaukite šiuo adresu:
3329 So. Halsted str., Phone Drover 4066

$1000 cash, likusieji lengvai nuperka naują štorą ir penkis ruimus, netoli 46-tos ir Kedzie ave.; gera biznio vieta; yra vania, kieto medžio grindįs, china šėpa, didelė viralinė, vieno šmoto porcelinė sinka; viskas pagal naujausią madą. Kaina $2400.
McDonnell,
3622 S. California ave., Chicago

IŠPARDAVIMAS

$300 įmokant ir $20 į mėnesį nupirks stubą prie išbrukuotos gatvės, netoli Crane dirbtuvės; kaina $1400. $500 nupirks puikų lotą netoli Crane ir prie gatvės su smala išlietos. Visoki intaisymai.
FRANK E. PHELEN,
38th and Archer Ave., Chicago.
Atdara nedėliomis.

Farmos ir Dovanos

Parduodame išdirbtas ir neišdirbtas farmas pigiai **ir ant lengvų išlygų Lietuviškoje Kolonijoje, Wisconsin ir Michigan valstijose.**

Perkantiems žemę duodame **DYKAI 1,000** pėdų lentų, ir keletą farmiškų įrankių, kas reikalinga pradžioj gyvenimo. Taipgi **DUODAME DARBĄ** lentų pjovykloje, kurie reikalauja. Kiekvienas gali įgyti farmą su mažai pinigų ir be jokio vargo. Del platesnio sužinojimo kreipties pas
UNITED LAND & INVESTMENT COMPANY,
127 N. Dearborn st., Room 808. Chicago, Ill.

VYRAI, KLAUSKIT DR. ROSS

Jis sugrąžins Jums sveikatą, stiprumą ir gyvumą. Jo moksliškos ir naujausios metodos išgydys nervų nusilpnėjimą, kraujo užnuodijimą, puslę, uraniškus negerumus, skaudžius ar chroniškus užnuodijimus ir privatiškas (lytiškas) ligas.

Ar jųs esat peržengę sveikatos teises? Ar jųs turit blogus sapnus? Ar jųs jaučiatės pavargę ir be drąsos, ar jųs reikalaujat energijos ir ambicijos? Ar jųs turite širdies drebėjimą? svaigulį? Ar jųs turite blogą virškinimą, išputimą ar bile vidurių, plaučių ar inkstų negerumą? Ar nyksta jųs stiprumas? Ar jums sujra nervai kaipo pasekmė nuo pertankaus ėjimo laukan ar ligų? Neprisileiskite kraujo, nervų ar bile kokios ligos, kuri naikintų jųsų stiprumą ir gyvumą.

Eikit pas DR. ROSS, o jis jus išgydys su savo naujausia sistema. Tai yra faktas, kad pasekmingiausi gydytojai yra tie, kurie specializuojas ir turi keleto metų patyrimą. DR. B. M. ROSS turi dvidešimts penkis metus praktikos ir gvarantuoja išgydymą. Todel ligoniai iš miestų ir ukių kreipiasi prie jo. Jie žino, kad bus išgydyti teisingai.

Jo ofisai ir privatiški pasikalbėjimo ruimai randasi po num. 35 South Dearborn Street, Chicago, Crilly budinke. Kambarys 506 ir 507. Įmkite elevatorių iki penkto aukšto. Klausimai ar draugiški pasikalbėjimai dykai.

Valandos: kiekvieną dieną 9 iki 5; nedėldienyj 10 iki 1; panedėlio, seredos, pėtnyčios ir subatos vakarais 7 iki 8.

Dr. SEDLACK C. A.
MEDICINISKAS SPECIALISTAS
3201 Auburn Ave., kampas 32-ros gatvės.
(Iblokas į vakarus nuo Halsted st.).
Specialistas vyrų ir moterų chroniškų ligų.
Valandos: 9 ryto iki 8 vakare. Išimant seredą ir nedėlią — 9 ryto iki 12 val. pusiaudienio. Ofiso tel. Drover 9722. Gyv. tel. Prospect 4174 Tarpe 9 ryto ir 9 vakaro.

TELEPHONE YARDS 2721
Dr. J. JONIKAITIS
MEDIKAS IR CHIRURGAS
3337 So. Morgan St., Chicago.
KERTĖ 33-čio Pl. ir Morgan St.

Tel. Canal 2118
Dr. A. L. Yuška
GYDYTOJAS IR CHIRURGAS
1747 S. Halsted St., Chicago.
Kampas 18-tos gatvės.

GERA NAUJIENA
Del Apielinkes Town of Lake

Tukstančiai vyrų ir moterų kenčia, bet labai mažai jų žino tikrą priežastį. Yra tiesiog stebėtina, kaip didelis skaičius ligonių ateina pas mane, kurie pirma gydėsi nuo įvairių ligų be pasekmių, kur tikra priežastim ligų yra kaspininė kirmėlė.

Mano metoda prašalins kaspininę kirmėlę nuo vienos iki keturių valandų, dargi nesutrukdydama nuo darbo.

Buvimo kaspininės kirmėlės galima pažinti sekančiuose apsireiškimuose: skaudėjimo pilve ir viduriuose, silpnumo, rugštys pilve, degimas širdies, stoka noro valgyti, skausmas ir sukimasis galvos, tamsus ruožai paakiuose, nuolatinis spjaudymas, raugėjimo ,nereguliariško veikimo pilvo ir tt.

Tikri apsireiškimai: kuomet patėmysite perėjimą šmotų kaspininės kirmėlės.

Jeigu kenčiate panašius apsireiškimus, neatidėliokite, bet už tai ateikite pas mane ir nusistebėsite geromis pasekmėmis.

PASITEIRAVIMAS DYKAI.

Valandos: Nuo 9 išryto iki 8 val. vakaro. Nedėldieniais: nuo 9 iš ryto iki 12 dienos.

DR. SCHNEIDER
Antras augštas, 1553 W. 47th St. kampas Ashland ave., Chicago.

Dr. J VAN PAING
GIDITOJAS ir CHIRURGAS
Ofisas: 24 North Wabash Avenue.
Valandos: 3 iki 5 po pietų;
Nedėliomis 2 iki 4 po pietų.
..Imk elevatorių iki 19-to augšto.
kambarys 1915.

Tel. Drover 9693.
DR A. A. ROTH
Rusas Gydytojas ir Chirurgas
Specialistas Moterišku, Vyrišku, vaikų ir visų chroniškų ligų.
Valandos: 10—11 ryte, 4—5 po pietų ir 7—8 vakare. Nedėliomis 10—1 po pietų.
3354 So. Halsted St., arti 34 St., Chicago.

Dr. A. J. TANANEVICZE
GYDYTOJAS IR CHIRURGAS

Ofisas ir gyvenime vieta:	Ofisas ant F. Kare Aptiekos
3249 SO. MORGAN ST.	**1913 SO. HALSTED ST**
Valandos: 8 iki 10 ryto 1 iki 3 po piet 7 iki 9 vakare	Valandos: 10 ik 12 dien 3 iki 5 po piet ir vakarais.
Tel. Drover 7800.	Tel. Canal 1576.

DR. M. HERZMAN
IŠ RUSIJOS

Gerai lietuviams žinomas per 30 metų kaipo patyręs gydytojas, chirurgas ir akušeris.

Gydo aštrias ir chroniškas ligas, vyrų, moterų ir vaikų, pagal naujausias metodas X-ray ir kitokius elektros prietaisus.

Ofisas ir laboratorija, 1025 W. 18th St., netoli Fisk St. Valandos: Nuo 10—12 pietų; 6 — 8 vakarais .
Telephone Canal 3110
Gyvenimas: 3412 S. Halsted St.
Vanlandos: 8—9 ryt; tiktai

AR PAVARGSTA JUSŲ akis, kuomet skaitot, kuomet dirbate? Ar skauda jums galvą nuo pavargimo akių? Ar jusų akiniai netinka jusų žiurėjimui?

Patarimas ir išegzaminavimas per užbaigusį mokslą optiką dykai. 9 metai patyrimo.

DR. I. MEYERS,
1024 Milwaukee Ave., Chicago, Ill.
Valandos: kasdien atdara nuo 9 ryto iki 9 vakare, Pėtnyčiomis iki 6 vakare. Nedėliomis nuo 9 ryto iki 12 pietų.
Tel. Haymarket 6212.

Dr. A.R. Blumenthal

Phone: Yards 4317
AKIŲ SPECIALISTAS
Akis išegzaminuojam DYKAI
Valandos: Nuo 9 ryto iki 9 vakare.
Nedėliomis nuo 10 iki 12 dieną.
4649 S. ASHLAND AVE., kampas 47 Str.

Tel. Drover 4974.
Dr. A.I. Epstein
Seno krajaus Gydytojas ir Chirurgas
Gydo vyrų, moterų ir vaikų ligas.
3600 SOUTH HALSTED STREET, kampas 36-tos gat., Chicago, Ill.
Ofiso valandos: iki 10 v. ryte, nuo 1 iki 3 po pietų; nuo 6:30 iki 8:30 v. vakare. Nedėliomis nuo 10 iki 12 pagal sutarimą.

Tel. Drover 7042
Dr. C. Z. Vezelis
LIETUVYS DENTISTA
Valandos: nuo 9 ryto iki 9 vak.
Nedėliomis pagal sutarimą.
4712 So. Ashland Ave.
arti 47-tos gatvės.

Telephone Wentworth 3323 ir 1329
DR. J. K. MEYERS
Gydytojas Chirurgas ir Akušeras
Uždyką Ofisas del beturčių.
Ofisas ir gyvenimo vieta.
6062 So. STATE ST., CHICAGO.

Dr. W. Yuszkiewicz
Lietuviškas akių gydytojas
Kas turi skaudančias arba silpnas akis, ar galvos skaudėjimą, atsilankykit pas mane
DR. W. YUSZKIEWICZ,
1155 Milwaukee Ave.
Valandos: Nuo 9 ryto iki 9 vakaro.
Nedėliomis nuo 9 ryto iki 1 po pietų.

Telephone Yards 5032
Dr.M. Stupnicki
3109 S. Morgan St., Chicago, Ill.
Valandos: Nuo 8 iki 11 išrytej nuo 5 iki 8 vak.

Dr. Ramser
AKIŲ SPECIALISTAS

Prirenka visiems tinkamus akinius, egzaminuoja ir patarimus duoda dykai.
786-88 Milwaukee Ave., arti Chicago Ave., 2-ros lubos. VALANDOOS: Nuo 9 išryte iki vakarui. Nedėliomis nuo 9 išryto iki 2 pop ietų . Tel. Haymarket 2484.

Telephone Humboldt 1273.
M. SAHUD M. D.
Senas Rusas Gydytojus ir Chirurgas.
Specialistas ant Moteriškų, Vyriškų ir Vaikiškų, taipgi Chroniškų Ligų.
OFISAS: **1579 Milwaukee Ave., kampas Narth Ave. Kambarys 206.**
Valandos: 8:30 iki 10 išryto; 1:30 iki 3 ir 7:30 iki 9 vakare.

Dr. G. M. Glaser
Praktikuoja 25 metai.
Gyvenimas ir Ofisas
3149 S. Morgan St., kertė 32. Chicago,
Specialistas ant
Moteriškų, Vyriškų ir Vaikiškų
Taipgi Chroniškų Ligų
Ofiso valandos:
Iki 9 ryto, nuo 12 ik 2 po pietų ir nuo 6 iki 8:30 vakare. Nedėliomis vakarais ofisas uždarytas.
Telephone Yards 687

DAKTARAS WISSIG,
Specialistas iš seno krajaus
Gydo visas ligas vyrų ir moterų

Nežiurint kaip užsisenėjusios ir neišgydomos yra.
Speciališkai gydo ligas pilvo, plaučių, inkstų ir puslės, užnuodijimą kraujo, odos ligas, žaizdas, reumatizmą, galvos skausmus, skausmus nugaroje, kosėjimą, gerklės skaudėjimą ir paslaptingas ligas. Jeigu kiti negalėjo jus išgydyti, ateikite čia ir persitikrinkite, ką jis gali jums padaryti. Praktikuoja per daugelį metų ir išgydė tukstančius ligonių. Patarimas dykai. Ofiso valandos nuo 8 ryto iki 10 val. vakaro. Nedėliomis iki 12 dieną.
1900 BLUE ISLAND AVE., kampas 19-tos gat., viršui Bankos. Tel. Canal 3263.