THE LITHUANIAN DAILY NEWS
1840 S. HALSTED ST., CHICAGO.
TELEPHONE CANAL 1506

NAUJIENOS

THE LITHUANIAN DAILY NEWS
1840 S. HALSTED ST., CHICAGO.
TELEPHONE CANAL 1506

PIRMAS LIETUVIŲ DIENRAŠTIS AMERIKOJE

Vol. III | Kaina 2c. | Chicago, Ill., Panedėlis, Birželio (June) 19, 1916. | Price 2c. | 101 | No. 145

Entered as Second Class Matter March 7, 1914, at the Post Office at Chicago, Ill., under the Act of March 3, 1879.

"Tėvynė" 307 W30th st

Mirė von Moltke

Rusai paeme Cernovicus

Paskelbta apie visuotiną Suv. Vaslt. milicijos mobilizaciją

Seymour Stedman socialistų konvencijoj nominuotas kandidatu į Illinois gubernatorius

Francuzai atsigriebia prie Verduno

MIRĖ VON MOLTKE.

AMSTERDAMAS, birž. 19.—Generolas kunigaikštis Helmuth von Moltke, priedinis prie generalio armijos štabo viršininkas, mirė reichstago rumuose 18 birželio nuo apoplekcijos laike reichstago sesijos, pašvęstos fieldmaršalui von der Goltz atminčiai.

Generolas von der Moltke gimė 1848 m., gegužio 23 d. Gersdorfe, Meklenburgo kunigaikštystės 1870 m. Moltke dalyvavo vokiečių karėje prieš francuus. 1881 jis tapo priimtas į generalio vokiečių armijos štabo oficierius. 1882 liko paskirtas antruoju generalio štabo viršininko adjutantu. O viršininku tuomet buvo jo dėdė feldmaršalas Moltke. Betarnaudamas Moltke kilo augštyn ir 1904 m., vasario 16 d. tapo paskirtas generalio vokiečių armijos štabo viršininku ir išbuvo juo iki pabaigai 1914 metų.

RUSAI PAĖMĖ ČERNOVICUS

PETROGRADAS, 19. — Oficialiai paskelbta paėmimas Černovicų po karščiausio mušio. Rusų pranešimas apie tai sekamai sako:

"Vakar (17 d. birž.), apie 4 v. po piet, po smarkių susiėrmimų generolo Lečinitskio pulkai apvaldė vietas prie tiltų ant kairiojo upės Prut kranto. Po atkaklių mušių, ištikusių rusams persikeliant upę tose vietose, kur austrai išsprogdino tiltus, rusai užėmė Černovicus."

Caras aplaikė pasveikinimus nuo Serbijos karaliaus. Pastarąsis išreiškė jam savo džiaugsmą delei rusų pergalių, velydamas ir toliaus rusams pasisekimų.

Panašią telegramą carui prisiuntė ir Serbijos sosto įpėdinis.

Austrai pripažįsta Černovicų puolimą. Jų pranešimas apie tai skamba:

"Musų kariuomenė gynusi Černovicus ,buvo prispirta pasitraukti prieš daug didesnes rusų spėkas.

"Per naktį įvairiose vietose rusai persikėlė per Prut'ą ir įėjo miestan. Mes pasitraukėme iš ten."

Austrai tečiaus ir vokiečiai skelbia savo pergalės kitose to fronto dalyse. Jie sakosi atmušę rusų kontr-atakas Volynijoje ir net paėję pirmyn šiaurėj nuo Gorochovo. Čia buk suėmę 900 rusų nelaisvėn ir užgriebę tris rusų kulkasvaidžius.

Beto pranešama apie vokiečių pasisekimus šiauėrje nuo Torya, kur 11 rusų oficierių ir 3,446 kareivių pakliuvo į austrų rankas draug su viena kanuole ir dešimčia kulkasvaidžių.

VISA SUV. VALSTIJŲ MILICIJA ŠAUKIAMA Į MEXIKOS PARUBEŽĮ.

WASHINGTONAS, birž. 19.—Prezidentas Wilsonas pašaukė visų Suv. Valstijų kampų milicija pildymui kareiviškų pareigų ant Mexikos rubežiaus. Karės ministeris Baker išleido sekamą užreiškimą:

"Atsižvelgiant į neramų dalykų stovį ant Mexikos rubežiaus ir idant užtikrinus visiems ten esantiems amerikiečiams apsaugą, prezidentas šaukia visų valstijų milicija ir siųs ją parubežin, kame ji bus sunaudota generolo Funstono nuožiura.

"Jei visa milicia bus nereikalinga, bus padaryta pastangos šen ir ten paliuosuoti nereikalinguosius nuo pildymo pareigų.

"Šitas milicijos pašaukimas visai nesiliečia su generolo Pershingo ekspedicija ir nedaromas įsiveržimo Mexikon tikslais, išskyrus atsitikimus, kuomet prisieis vyties banditus, kurie darys užsipuldinėjimus Suv. Valstijų pusėje.

"Milicija bus mobilizuota taip, kad dalis kariuomenės paliks įvairiose valstijose. Mobilizacija bus padaryta artimiausiose mobilizacijos stotyse, kur tai galima atlikti.

STEDMANAS KANDIDATAS Į ILLINOIS GUBERNATORIUS.

CHICAGOJE, birž. 19.—Konvencijoj, įvykusioj birž. 17 d., Illinois valstijos socialistai nustatė savo platformą. Priimta platforma, priešinga "preparedness," išnešta rezoliucijos pasmerkiančios dabartinę Chicagos mokyklų tarybą. Patarta pildomąjam partijos komitetui dirbti kur galima santarvėje su Amerikos Darbo Federacija ir United Mine Workers organizacija.

Paskui nominuota kandidatai busimiems rinkimams valdininkų į įvairias valstijos vietas. Kandidatu į gubernatorius nominuota Seymour Stedman, leut. gubern. — Carl E. Sandberg, į valstijos sekretorius — John M. Taig, valstijos advokatu — C. C. Brooks, į valst. iždą, B. W. Netown.

FRANCUZAI TURI LAIMĖJIMŲ PRIE VERDUNO.

PARYŽIUS, birž. 19.—Francuzai atmušė keletą vokiečių atakų, kurias tie padarė ant naujų francuzų pozicijų prie Numirėlio kalvos. Bet francuzai laiko savo rankose paskutinių mušių laimėjimus.

Ypačiai skaudųs vokiečių nuostoliai buvo jų atakose francuzų pozicijų Thiaumont apskrityje, į rytus nuo Meuse.

Francuzai taipgi praneša, kad Verduno fronte jų aviatoriai padarė daug užpuolimų ant vokiečių, kurie atskridę bombabrduoti Bar-le-Duc. Du vokiečių aeroplanu numušta žemėn. Be to francuzai numetė 24 bombas ant vokiečių sandėlių netoli Semide stoties, dvidešimt ant Thionville fabrikų ir dvidešimt ant aviacijos daržo Tergueer'yje ir Etain'e.

CHICAGOJE, birž. 29.—Chicagos miestas rengiais išleisti šiemet 240,000 dolerių naujų gatvių ir vietų apšvietimui.

OTTAWA, Ill., birž 19. — Pastipo šeši grangys farmerio Alex McLean arkliai. Visi jie tapo nežinoma kieno užnuodyti.

CLEVELAN, birž. 19. — John A. Fletcher, 27 metų, miršta. Jisai mėgino pagauti nigerį vagį, kuris įsiprašė jo butan. Plėšikas peiliu perdurė Fletcherį.

VOKIEČIAI TAIPGI SKELBIA SAVO LAIMĖJIMUS.

BERLINAS, birž. 19.—Vokie- oficialis pranešimas sako, kad vakariniame fronte, ant dešiniojo Muese upės kranto, francuzų atakos vokiečių pozicijų Thiaumona miške nepasisekę, ir, kad be to, francuzai tapę išvyti iš atimtų nesenai nuo vokiečių tranšejų. Tvirtina vokiečiai irgi, jog netoli Lassigny jie nušovę francuzų biplaną, o Bezange La Grande apskrityje numušę da du aeroplanu.

Apie rytinį karės frontą vokiečiai praneša, kad generolas von Linsingen atmušė rusų atakas prie Styr upės abiejose Kolki pusėse. Toryja gi apskrityje vokiečiai tvirtina suėmę 11 rusų oficierių ir 3,446 kareivių. Nepasekmingi taipgi buvę ir rusų užpuldinėjimai ant gen. Bothmer'io armijos, šiaurėj nuo Przemyka.

AUSTRIJOS IMPERATORIUS SAKOMA, MIRĘS.

LONDONAS, birž. 19. — Anglų laikraštis "The People" straipsnyje, užvardintame "Ar mirė imperatorius Franciškus Juozas?," gvildenama klausimą, ar ištikro nemiręs tik Franciškus Juozas. Laikraščio pasakojimu, Franciškus Juozas yra mręs. Bet mnios to nežino, nes jį išbalzamuotą rodę augštieji valdininkai joms, o jos maną jį gyvą esant. Apie senojo imperatoriaus mirtį žinantįs, girdi, tik augštesnieji valdančiųjų burių sluogsniai, stovintįs arti karališkųjų rumų.

AUTOMOBILISTŲ LENKTYNĖS.

CHICAGOJE, birž. 19. — Vakar Speedway Park'e Dario Resta lenktyniavo su Ralph De Palma. Lenktyniavosi jie net tris sykius Dario Resta paėmė viršų. Tokiu greitumu, sakoma da niekas nevažiavęs kaip jis. Trįs dešimtįs tukstančių žiurėtojų buvo susirinkę lenktynių žiurėti.

THE REPUBLICAN 1916 NOMINEE

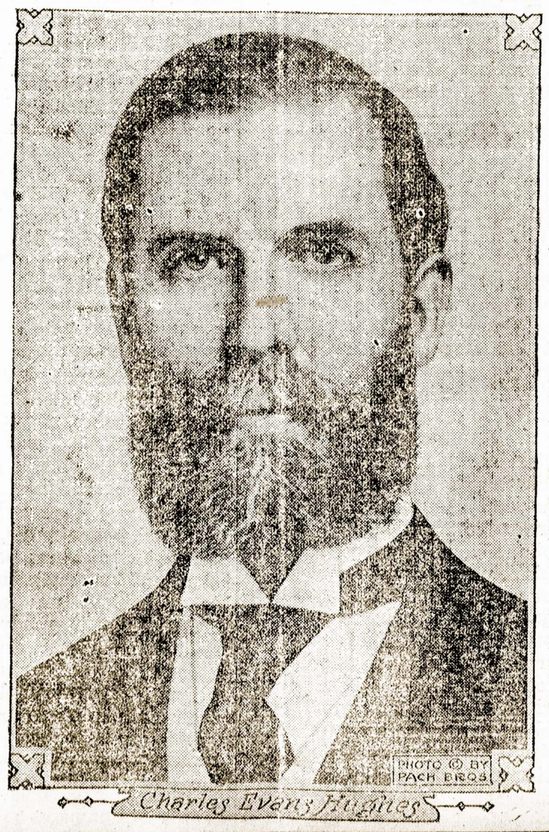

Charles Evans Hughes, kurį republikonų partija nominavo kandidatu į Suv. Valstijų prezidentus ateinančiam terminui.

DU BANDITAI UŽMUŠTI.

BROWNSVILLE, Tex., birž. 19. — Dvidešimts šeštas Suv. Valst. kariuomenės pėstininkų regimentas, išvaikęs užpuolusius juos rytuose nuo San Benito, Teaxs, mexikiečius banditus ir gavęs iš Carranzos karuomenės komanduotojo Matamoros užtikrinimą, kad jis toliaus vysis užpuolikus, pasitraukė per upę atgal į Suv. Valstijų teritoriją.

Amerikiečiai užmušė vieną ir sužeidė du banditu. Banditai užpuolė užpakalines amerikiečių eiles, kuomet tie rengėsi prie Tahuachal kelties per upę į Suv. Valst. pusę.

ILLINOIS VALSTIJA MOBILIZUOS 23,000 MILICIONIERIŲ.

BENTON HARBOR, birž. 19. — Vyriausysis Ilinois valstijos milicijos inspektorius, pulkininkas Henry Barrett, paskalbėjime apie išleistąjį prez. Wilsono atsišaukimą kas link mobilizacijos pranešė, kad išsykkaip tik bus aplaikyta įsakymas mobilizuoti Illinois valstijoj bus sudaryta 23,000 kareivių.

CINCINNATI, birž. 19. — Harry E. Toker, viešbučio užveizda, nušovė Mrs. Nannie Sherard Beatty, našlę, buvusią kun. Shearad pačią. Padarė tai Toker, kuomet Sheardui mirus, Mrs. Sherard atsisakė už jo Toker, tekėti.

YOUNGSTOWN, Ohio, birž. 19. — Areštuota Mrs. Anna Lemrick ir jos dvi seserįs, mergaitės, viena 15, kita 17 metų. Pas areštuotąsias rasta įvairių drabužių, ypač materijos drabužiams vertės apie 1,500 dolerių. Jos prisipažino pavogusios visa tai iš sankrovų bėgiu dviejų metų.

PHILADELPHIA, Pa., birž. 19. — Birželio 25 ir 30 čia Apgarsinimų Kliubų Asociacija laikys savo konferenciją. Toje konferencijoje dalyvaus apie 100 moterų. Pastaruoju laiku moters ypač pradeda pasižymėti, kaipo turinčios pasisekimus apgarsinimo biznio vedime. Daugelis jų yra didelių firmų apgarsinimo skyrių viršininkės, da daugiau pagelbininkių. Manoma, kad moters gali geriau rašyti apgarsinimus, nes jos, kaipo moters, geriau pažįsta moterų psychologiją, kurios daugiausia visa ką ir perka.

YORK, Pa., birž. 19. — Vietinė policija rado žmogų, palaidotą viešbučio kieme. Manoma, kad tai yra turtingas pirklys, paeinąs iš kito miesto, prapuolęs apie 50 metų atal. Kadangi į taip ilgą laiką raumenįs palaidotojo jau sukirmijusios, tai juo persitikrinti galima bus policijos ir tyrinėtojų nuomone, tik iš dantų. Taigi dabar stropiai jieškoma, kad suradus visu negyvėlio dantis.

YOUNGSTOWN, Ohio, birž. 19. — Veidrodis išgelbėjo gyvastį John O'Neil'iui. Fred Laffery šovė į jį, bet kulka pataikė ton vieton, kur kišeniuje buvo veidrodėlis, ir atsimušė.

CHICAGOJE, birž. 19. — Chicagos milicija prisirengus. Pirmu paliepimu 4,200 vyrų su viršum, sakoma, gatavi, susirinkti į stotis. Jie tik laukia įsakymo.

145.000 ŽBONIE MOBILIZUOS

WASHINGTONAS, birž. 19.—Prezidentas Wilsonas pašakė eilėsna visą Suv. Valstijų miliciją, kurią pasiųs į Mexikos parubežį.

Generolas Alfred Mills, Suv Valstijų milicjos reikalų viršininkas, apskaitliuoja, kad tuo pašaukimu bus surinkta mažiausia 145,000 vyrų.

Karės departamentas dabar apskaitliuoja, kiek milicijos iš kiekvienos valstijos pasiųsti parubežin ir kiek palikti ant vietos. Jo apskaitliavimai neužilgo bus paskelbti.

CHICAGOJE, birž. 19.—Valstijos advokatas Maclay Hoyne pranešė, kad rugsėjo mėnesio nominacijose jisai ir vėl statysiąs savo kandidaturą į tą pačią vietą taitppat ant demokratų partijos tikieto.

NEW YORK, birž. 19.—New Yorko presos kliubas rengia vakarienę birželio 30 d. Joje be kitų svečių dalyvaus ir prezid. Wilsonas. Laukiama, kad prezidentas Wilsonas savo kalboje jau varys ir ateinančių rinkimų agitaciją.

LANSING, Mich., birž. 19. — Du galvažudžiu nušovė Alex'ą M. Samogyjš, ice cream'o sankrovos savininką.

LONDONAS, birž. 19. — Paskandinti anglų laivai Sardinia ir Gafsa. Sardinia 545 tonų intalpos. Gafsa 3,922 tonų.

TUESON, Ariz., birž. 19. — Southern Pacific geležinkelis No. 1 prie Wellon, Call. nušoko nuo bėgių. Keturios ypatos su-

IŠ RUBSIUVIŲ STREIKO.

NEW YORKAS, birž. 17. — Kongresmanas Londonas, socialistas, laikė prakalbas keturiuose streikuojančių rubsiuvių susirinkimuose. Jis kvietė klausytojus laikyties iki pergalės, tokios pergalės, kokios dar New Yorko darbininkai nematė.

Apie tai, kad Londonas kalbės darbininkai nežinojo. Bet išgirdę, kad jis yra, jie pradėjo rinkties didelėmis miniomis, kad išgirdus jų kongresmano kalbą.

CHICAGOJE, birž. 17. — Vakar turtingo bankininko pačiai, Mrs. Reynolds, sugrįžus namo, du plėšikai, šeimininkavę ten, uždarė ją ir šoferį į klosetą, o patįs dumė lauk. Šoferis išlaužė duris ir įsėdęs automobiliun pasileido paskui plėšikus, kurie įlipo karan. Vienas pastarųjų, kiek pavažiavęs, apleido karą. Šoferis gi tuo tatrpu pasiėmė automobiliun du policistu, kurie netrukus ir areštavo pripažintą šoferiaus plėšiką.

Vienas turtingas Paryžiaus fabrikantas, Revillion, sakydavo: — Darbininkas gali misti juoda duona ir vikiais, kviečiai auga ne jam!

Francijos ministeris Saint Foud sakė: — Jeigu aš žinočiau, kad auksas plaukia iš žmonių gyslų, tai aš piaustyčiau vieno paskui kitą gyslas, kad tą jų kraują gėrus.

Turtai greičiau padaro kietą žmogaus širdį, nekaip verdantis vanduo kiaušinį. —**Boerne.**

SKAITYKIT IR PLATINKIT PRANEŠIMAS.

NAUJIENOS

The Lithuanian Daily News
Published daily by Lithuanian News Publishing Company. Address: 1840 S. Halsted St., Chicago, Ill. Telephone Canal 1506.
Entered as second-Class Matter March 7, 1914, at the Post office at Chicago, Ill., under the Act of March 3, 1879.
Terms of subscription:
In Chicago, by carriers, per week 12 cents; by mail, one year $6.00. Outside Chicago, by mail, one year, $5.00.

NAUJIENOS
Firmas Lietuvių Dienraštis Amerikoje.
Eina iš Chicago kasdien.
Leidžia Naujienų Bendrovė.
Prenumeratos kaina:
Chicagoje — per išnešiotojus 12 centu savaitėje. Pačtu siunčiant, Chicagoje metams $6.00, pusei metų $3.50.
Kitur, ne Chicagoje, metams $5.00
Pusei metų $3.00
Trims mėnesiams $1.75
Dviem mėnesiam $1.25
Suropoje, metams $7.00

Redaktorių matyti galima tiktai nuo 5 iki 5:30 val. vakare.

Redakcijos Straipsniai

NETURTAS — LIGŲ PRIEŽASTIS.

Nesenai Suvienytųjų Valstijų sveikatos biuras darė tyrinėjimų apie besiplatinimą džiovos, ypačiai neturtingųjų žmonių sluogsniuose. Tyrinėjimus daryta įvairiuose miestuose. Rezultatai buvo tokie, kokių ir reikėjo laukti, butent, juo kurioj vietoj žmonės neturtingesni, juo kurioj vietoj viešpatauja didesnis skurdas, tuo labiau ta liga išsiplatinus.

Ėmus, pavyzdžiui, Cinncinnati miestą, jo dalyse, kame beturčiai gyvena taip vadinamuose tenementuose, džiova neapsakomai išsiplatinus ir nuo jos miršta žmonių tris kartus daugiau nekaip miesto dalyse, kur gyvenimo sąlygos geresnės. Du šimtu šeimynų, kuriose rasta džiovininkų, mėnesinis uždarbis apskritai nesiekė daugiau kaip 57 dolerius. Taigi užsimokėjus nuomos už butą ir atskaičius sumą pačioms butiniausioms maisto išlaidoms, kas bepalieka tai šeimynai kitokioms išlaidoms — drabužio, avalo ir t.t. — padengti? Tyrinėtojų komisija pripažįsta, kad mažos algos, neleidžiančios darbininkams sočiau pavalgyti, prideramai apsidengti ir tinkamesniuose butuose gyventi yra didžiausioji džiovos besiplatinimo priežastis.

Tyrinėjimas parodė, kad gyvenamieji darbininkų butai apskritai sveikatos žvilgsniu biauresni ir nesveikesni nekaip jų darbo vietos — šapos, fabrikai. Visi tokie dalykai, nuo kurių ypačiai žmonių sveikata priklauso, kaip oras, šviesa etc., dirbtuvėse visados blogi, betgi tokiuose tenementuose, kame darbininkai gyvena susikimšę, jie dar blogesni nekaip dirbtuvėse.

Šešta dalis visų džiovininkų paeina iš taip vadinamų "lodding houses" — nakvojamųjų namų. O nesveikos darbavietės, blogos darbo sąlygos duoda dvidešimtą nuošimtį džiovininkų.

Apskritai paėmus, sveikatos biuro tyrinėjimas dar kartą patvirtina tiesą, kad mažos algos, neleidžiančios darbininkams prideramai ir geresnėse sąlygose gyventi, yra tiesioginė priežastis ligų, ir ypačiai džiovos, kuri naikina juos, varo į kapus be laiko.

Geri yra geradėjų patarimai žmonėms, kad jie, norint apsisaugoti nuo ligų, nuo naikinančios džiovos, turį gyventi geresnėse sąlygose, kur sveikas oras ir pakankamai saulės šviesos; turį gerą ir sveiką maistą vartoti, sočiai pasivalgyti ir t.t. Visai tai teisinga ir gera, bet kaip tą visa padarius, jeigu žmonės su šeimynomis uždirba mėnesyje apie penkiasdešimts dolerių, o daug jų ir tiek negauna.

Iš dumblo vaško neišsunksi.

Norint, kad darbininkai galėtų žmoniškiau ir tinkamesnėse sąlygose gyventi, ir tuo budu apsisaugoti nuo naikinančių ligų ir mirties, reikia kad jie turėtų reikalingų tam pragumų. Reikia, kad jie nebutų taip išnaudojami, bet kad už savo darbą butų prideramai užmokėta.

Bet šito darbininkams niekas gerumu neduos. Geresnes darbo ir gyvenimo sąlygas jie patįs turi sau įgyti, *iškovoti*. Tik kovos keliu jie gali sau geresnių sąlygų laimėti.

O kovoti jie gali tik susiorganizavę. Darbininkų spėka kovai prieš išnaudojimą ir už geresnių gyvenimo sąlygų laimėjimą yra jų organizacijoj.

APŽVALGA

Rašydama apie S. L. A. ir T. M. D. seimus, "Ateitis" sako:

Kadangi seimuose buvo dvi tarp savęs kovojančios kraštutinės srovės, tai turėjo buti ir laimėjimų bei pralaimėjimų. Jeigu imti balsavimų pasekmes ir nutarimus, tai reikia pasakyti, kad laimėjo — nes seimų šeimyninkais buvo — tie, kurie dar prieš seimą kalbėjo: "gana bepartyviškumo." Jų svarbiausi politiški reikalavimai — A. L. T. Sandaros politikos darbo (del Lietuvos laisvės!) užgyrimas praėjo didele balsų didžiuma, "kairiųjų" gi ir kaikurių "vidurinių" siulomos reformos (T. M. D. referendumas ir kt.) buvo atmesta. Bet laimėjimais, kurie praeina tik balsų didžiuma, perdaug džiaugtis neprivalome. Tuo labiau, kad patįs kairieji tokius formalius pralaimėjimus išanksto buvę pasirengę sutikti ir pasveikinti kaipo tikruosius laimėjimus. Vienas T. M. D. posėdžių metu prisidėjęs prie didžiumos laimėjimo užgiriant A. L. T. S., vėliau, apsvarstęs visus dalykus, šitaip pasakė:— "reiškia, sygrali v čužija karty". Ir ištikrųjų, tie žmonės, kurie nori, idant nei vienas socialistas nepriklausytų ir nesidarbuotų S. L. A. ir T. M. D., negalės tais nutarimais nesidžaugti, nes tai "kozyriai" jųjų rankose.

Taigi ir "Ateitis" pripažįsta, kad tautininkai, naudodamiesi tuo, kad turėjo seimuose didžiumą, pasistengė ir S. L. A. ir T. M. D. pakinkyti į savo partijos vežimą.

APIE "PROGRESISTŲ" PARTIJĄ.

Apie tą partiją kalba "Laisvė" šitaip:

Keturi metai atgal, 1912 metais, republikonai tiktai todel prakišo prezidento rinkimuose, kad nuo jų atsimetė Roosevelto šalininkai, sutvėrė progresistų partiją. Naujoji partija tuomet žadėjo atsistoti aiškiai pažangiais pamatais, įrašydama savo programon daug gerų dalykų iš socialistų programos. Šiaudiniai socialistai iš "Metropolitano" laukė tuomet patekant saulutės buržuazų padangėje ir rengėsi ją pasveikint. Kaip kas jau ir svajojo apie bendrą darbą tarpe rooseveltinių progresistų ir socialistų. Lietuviai tautininkai, iš "Vien. Liet." ir tuomet dar gyvos "Laisvosios Minties" žiurėjo į tą partiją, kaipo į savo partiją. Bet pasirodė, kad naujoji partija, sublizgėjusi, kaip meteoras, tuojau užgęso. Pasirodė, jog naujoji partija buvo įsteigta pirmių pirmiausia dėl palaikymo unaro pulkininko Roosevelto, kuris likosi be politiško džiabo. Aplink jį susispietė ištisa eilė džiabų jieškotojų, kurie tikėjosi pritraukti minias garsiai skambančiais žodžiais. Viskas naujoje partijoj buvo paremta ant rekliamos, ant amerikoniško išbubnyjimo ir ant aštrių radikališkų frazų, iš kurių tuomet norėta padaryti politiškas biznis. Juk visi dar atsimena, kokiais žodžiais Rooseveltas tuomet vaišino republikonus. Jisai apšaukė tuomet republikonų partiją bosų apsėsta, nebylia mašina, o republikonų vadovus politikierių šaika.

Dabar ta partija jau žlugo. Jos lyderis ir sutvertojas apleido ją, kada pamatė, kad ji nesistengia įstatyt jį į Suv. Valstijų prezidento vietą. "Progresistų" partijos likimas turėtų but pamoka kiekvienam piliečiui.

Gyvenimas parodė, kad Amerikoje nėra vietos kokiai tai progresistų partijai, kuri balansuotų tarpe kapitalistiškų partijų ir socialistų partijos. O jeigu tokia partija ir butų, tai ji negali turėti didelės reikšmės. Amerikos žmonėms nėra kokio tai išganingo vidurkelio. Jie turi rinkties viena iš dviejų — su socialistais, o jei ne — tai su kapitalistų partijom. Kito kelio, kelio radikališkų buržuazinių reformų nėra. Ir pamatingesnių reformų Amerikoj tiktai tuomet galima laukti, kuomet prie to prispirs kapitalistus dručiai susiorganizavusi Socialistų Partija, remiama klesiniais pamatais veikiančių unijų.

Darbininkai turi sykį ant visados įsidėti tą aksiomą sau į galvą, nes, gal buti, ir ateityje rasis įvairių progresistų partijų. Mat, nors Rooseveltas ir žymesnieji progresistai faktiškai rezignavo iš savo partijos ir derasi su republikonais, kokiomis sąlygomis parduoti savo ir savo pasekėjų balsus, tačiaus dar likosi tokie žmonės, kaip Bryan, Ford, Murdock ar Californijos gubernatorius Hiram Johnson, kurie dėlei šiokių ar tokių prie žasčių neįtilpę demokratuose ar republikonuose, gali iškirst kokį naują politišką humbugą tverdami naują partiją.

Darbininai todėlei turi buti atsargūs.

SKAITYTOJŲ BALSAI

(Redakcija neatsako už nuomones, išreikštas šiame skyriuje.)

AMERIKA IR MEXIKA.

Juo tolyn, tuo didesni kivirčiai kįla tarp Suvienytų Valstijų ir Mexikos. Ir jeigu darbininkai nesubrus protestuoti prieš Suv. Valstijų valdžią, tai nė nepajusime, kaip ir čia paplus darbininkų kraujas. Amerikos kapitalistų spauda kasdien gyventojuose kursto pagiežą ir skleidžia melą apie Mexikos betvarkę, o gerumą tvarkos Amerikoj. Kapitalistų rašytojai ir piešėjai stengiasi Mexiką atvaizdint kaip kokį tai sugriuvusį namą, kuris jau niekam nebetinka ir kuriuo kiekvienas turi pasibiaurėti. Tuo tarpu Ameriką piešiama puikiausiu palocium, kuriame viešpatauja vien užsiganėdinimas ir linksmumas. Ir paskui tie kapitalistų rašytojai ir piešėjai šaukia: "Ar jųs matote, kaip Mexikos banditai nori paversti ir musų tėvynę į dumblyną ir sugriauti musų rumus? Jeigu matote, tai stokite apginti savo tėvynę, jos kulturą, žmoniškumą ir grožybę ir užkariaukite Mexiką, kad mes paskui galėtume išstatyti ir ten tokius rumus, kad mes galėtume tą šalį pakelti ir ją apšviesti. Išgelbėkite civilizaciją!" Tokius šaukšmus kasdien galima matyti kapitalistų spaudoje. Ir kas gali užginčyti, kad tie pilni neapykantos straipsniai negali apdumti Amerikos darbininkų akių, kurie dar nėra tvirtai susiorganizavę ir pilnai susipratę ir negali atskirti kapitalistų reikalų nuo darbininkų?

Darbininkai nemato, kap tie patįs patriotai apvagia savo tėvynę, kurią jie esą taip gerbia, ant $300.000.00 kasmet. Darbininkai nemato, kad tie doleriniai patriotai nori iš sveikų ir stiprių tėvynės sunų padaryti vien maistą kanuolėms, arba padaryti juos paliegėliais ir pamišėliais.

Tie kapitalistams parsidavę rašytojai nemato ar nenori matyti, kad toj pačioj šalyj, kurią jie vadina laisva ir pilna gerybių šalim, viešpatauja baisus skurdas ir vargas. Nelabai senai Amerikos Darbo Federacija paskelbė, kad Suv. Valstijose kasmet žuna dirbtuvėse mažųmažiausia 300.000 darbininkų, o virš 700.000 sužeidžiama. Bet tai dar nepilnos skaitlinės. Jeigu galima butų surinkti pilnas žinias, tai tos skaitlinės žymiai padidėtų. O kiek nepilnamečių kudikių dirba tose pavojingose dirbtuvėse? Kiek moterų vergauja už visai mažą mokestį. O kiek dar šiaip darbininkai išnaudojami? Ir kada pažiuri į tą visą išnaudojimą ir kapitalistų suktybes, tai Amerikos palocius virsta tokia pat sulužusia bakuže, kaip ir Mexikos.

Galbut turčiams ir jiems persidavusiems rašytojams ir išrodo palocium, kada jie vien vaikšto po išpuoštus daržus ir gyvena puikiuose namuose. Bet tie gražumai ir patogumai nėra pasiekiami darbinnkui, kuris mato vien skurda.

Darbininkai turėtų suprasti, kad jų reikalai yra visai skirtingi nuo kapitalistų reikalų ir jie turėtų nedaleisti tiems parazitams, kad jie šią šalį paskandintų kraujo upeliuose ir paverstų ją ašarų kloniu.

M.Punis.

APIE SUSILAIKYMĄ NUO GIMDYMO VAIKŲ.

Daug kartų man teko matyti laikraščiuose šaukiant susilaikyti nuo gimdymo kudikių, bet niekur neradau patarimo kaip tą padaryti. Visi tik rašo, kad reikia susilaikyti nuo gimdymo vaikų, bet nė vienas nepasako kaip mes, budamos nemokintos prastos darbininkės, nieko nesuprasdamos, galime tai padaryti. Aš galiu užtikrinti, kad moteris turinti vieną ar du vaiku, daugiau jų nė nebenori. Bet ką mes galime padaryti, jei mes esame priverstos kasmet gimdyti, nes nežinome jokių apsisaugojimo budų, o patarimo mums niekas neduoda? Tad ir turime gimdyti, auginti, vargti, o paskui kitiems atiduoti.

Man rodos, kad nevien moterims reikia žinoti apie sumažinimą gimdymų, bet ir vyrams. Kad visi žinotų kaip kontroliuoti gimdymus butų išvengta daug aukų. Dabar moteris likus nešėia ir matydama, kad nė jos vyras nenori vaiko, nė ji pati, pradeda vartoti visokius nuodus, kokius tik sugriebia, kilnoti sunkius daiktus, kad tik užmušus vaisių. Gerai jei pasisekė pačiai išsigydyti, bet jeigu ne, tai tankiai nueina ir į kapus, palikdama kelis kudikius našlaičiais. Tokių atsitikimų yra gan daug tarpe nežinančių gimdymų kontroliavimo. Aš pati esi moteris ir žinau kaip yra sunku susilaikyti nuo gimdymo kudikių, neturint žinių kaip nuo to apsisaugoti.

A. K. B.

Karalius Fredrikas Didysai vieną kartą pamatęs savo kareivius bėgant nuo priešų ugnies, pradėjo rėkti ant jų: — Ei, jųs šunes, ar jųs norite amžinai gyventi?!

Illinois Valstijos Socialistų Konvencija

Birželio 16 ir 17 dienomis Chicagoj įvyko Illinois valstijos socialistų konvencija. Posėdžiai laikyta Hull House salėje, So. Halsted ir Polk gatvių kampas.

Pirmas posėdis.

Konvenciją atidarė valstijos sekretorius drg. Kennedy pėtnyčios 10 val. ryto. Laikinu pirmininku išrinkta drg. Robertas Howe. Kol mandatus komisija priiminėjo ir tvarkė delegatų mandatus, valstijos organizatorius drg. Wilson referavo apie organizavimo metodus. Jo manymu, socialistai darą didelę klaidą, kad savo susirinkimams nuomoją juopigiausias, kokių tik gali gauti, svetaines. Pigios ir netikusios svetainės atgrąsinančios žmones nuo lankymos, todel reikėtų, sako, kad susirinkimams butų visados pasirenkamos švarios ir patogios salės. —

Partijos ugiui nemaža kliudanti ta aplinkybė, kad partijos esą daug tokių žmonių, kurie del menkniekių mėgstą daug ginčų kelti, iš adatos vežimų skaldyti. Susirinkimuose, girdi, tankiai del vieno menko žodžio pakeliama visas jomarkas, kuris užima visą laiką, o butinieji reikalai, apie kuriuos reikėtų kalbėti, svarstyti, pasiliekama nejudinti.

Pasekmingai agitaciją varyti, naujų narių partijai laimėti neužtenka, sako drg. Wilson, susirinkimų, bet reikia eiti iš namų į namus darbininkų, agituoti ir tuo budu padaryti juos partijos nariais.

Labai svarbu, esą, traukti socialistų judėjiman moteris, betgi dar didesnė priedermė — auklėti vaikus socializmo dvasioj. Tuo tikslu reikėtų daug ankštesnių ryšių su Socialistų Jaunuomenės Lyga (Young People's Socialist League"), remti ją ir surasti priemonių, kad jon galėtų buti priimami ir jaunesni vaikai.

Ne visam, kas bloga, kaltas esąs kapitalizmas. Juk, girdi, jei mes neturime stiprių darbininkų organizacijų kovai prieš kapitalizmą, tai nė kapitalizmas kaltas, bet patįs darbininkai.

Socialistų literatura, kurios paskutiniaisiais metais partija išleidus, esanti labai paviršutiniška ir sekli. Reikia, sako, geresnės literaturos, ir ypačiai reikalinga, kad partija pasirupintų išleisti plačiausiems žmonių sluogsniams suprantama kalba parašytą rankvedį, kur butų trumpai išdėti mokslinio socializmo pagrindai.

Pagaliaus nurodė į reikalingumą auklėti partijos viduj didesnį draugiškumą. O tai geriausia atsiekti keliant draugingas socialistų šventes, kur bendrais pasišnekėjimais galima arčiau tarp savęs ir su žmonėmis susipažinti, o tuo ir socializmo mintį ugdyti. —

Įvairioms komisijoms išrinkus, kalbėjo drg. Kennedy. Trumpai pranešęs apie Partijos besiplėtojimą, jis tuojau davė sumanymą, kaip geriau partijos reikalus pastačius. Svarbiausi pasiulymai tokie: Padalinti valstiją į tam tikrus apskričius, kuriuose veiktų tam tikri organizatoriai. Trumpu laiku busią galima išsiųsti šešius tokius organizatorius, kurie stiprintų esamąsias kuopas ir organizuotų naujų. — Literaturos reikaluose jis pilnai sutinkąs su draugo Wilsono propozicija. —

Naujuosius narius — bet taipjau ir senuosius — reikia žadinti, kad jie rupintųs socialistų reikalavimus ir socializmo mokslą suprasti, o ne vien tik partijos nariais buti tik del to, kad jie esamomis socialėmis sąlygomis nepatenkinti. Kalbėtojas proponavo, kad naujai priimamas jartijon narys, įstojant, užsimokėtų dar extra 25 centus kaipo prenumeratos laikraščiui "American Socialist."

Po drg. Kennedy kalbėjo dar drg. Huggins, Sandberg ir Kuhne. Pirmuoju du kalbėjo apie reikalingumą tverti darbininkų vartotojų bendrovių, kooperacijų — tokių, kokios yra išsiplėtojusios Europoj. Drg. Kuhne kalbėjo apie įvairius darbo klausimus.

Rezoliucijų Komisijai susirinkus, posėdis pertraukta iki 8 val. vakaro.

Vakaro posėdis.

Organizacijos komitetas davė šitokių sumanymų, kurie buvo visi priimti, išskyrus vieną, paliečiantį agitaciją moterų tarpe.

1. Kad kiekvieno brenčiaus (skyriaus) finansų sekretorius kas metų bertainis duotų raštu pranešimą valstijos ofisui apie savo brenčiaus veikimą ir narių skaitlių. Tam turės buti pagaminti specialiai formulerai.

2. Valstijos sekretorius turi sutaisyti tam tikrų formulerų arba laiškų blankų, kuriuosna butų surašomi socialistams simpatizuojantįs ir socialistų laikraščius skaitantįs žmonės, kad juos dar labiau užagitavus ir pagaliaus įsigijus partijos nariais.

3. Pradėti sistematingą socialistų literaturos platinimą ir dalinimą. Tam tikslui turi buti kiekviename precinkte paskirtas ištikimas žmogus, kurs pasirinks sau padėjėjų ir išvien su jais dalins savo precinkte socialistų literaturą.

4. Kiekvienas vietos brenčius turi kas mėnesis išleisti laišką, pavidale žinomojo "Optimist" laiško, kuriame butų gvildenami politikiniai ir ekonominiai klausimai.

5. Valstiją padalinti į keletą distriktų, taip kad kiekvienas distriktas apimtų 10 vietos brenčių. Į tuos distriktus Pildomasis Komitetas turi siųsti organizatorius, kurie turės ten paskirtą jiems laiką veikti. Kiekvienas vietos brenčius turi mokėti organizatoriui $1 dienai, kitą išlaidų dalį padengs valstijos ofisas. Kolektos ir pajamos iš parduodamos literaturos, kol organizatorius ten veiks, turi eiti valstijos kason.

6. Kas metais pirmoji kovo ir pirmoji rugsėjo savaitės turi but pavartojamos ypatingai stipriai agitacijai ir partijos literaturos platinimui.

7. Valstijos Pildomasai Komitetas turi surasti budų ir priemonių socialistiškoms nedėldienių mokykloms (sunday schools) steigti.

8. Visur, kur tik yra angliškų socialistų brenčių, rupinties organizuoti brenčius įvairių kitų tautų žmonių, kurie anglų kalbos nevartoja.

9. Duoti nurodymų apie tuos socialistų raštus, kurie labiausia patartini draugams skaityti.

10. Partija turi daugiau domos atkreipti į agitaciją moterų tarpe. Šis punktas buvo ilgai debatuotas, bet pagaliaus pavesta specialei moterų komisijai apdirbti.

11. Patariama jaunesniems partijos nariams stoti Socialistų Jaunuomenės Lygon, idant tos jaunimo organizacijos kuopose butų geriau socializmo dvasia atstovaujama ir jų nariai išauklėjami į pilnai sąmoningus ir veiklius busimus partijos narius.

Partijos spauda.

Partijos spauda ne kaip dar išsiplėtojus. Daug dar reikia darbo, daug agitacijos, kad ją pastačius ant atsakomos papėdės. Debatų buvo apie budus, kaip tatai pasekmingiausia padaryti. Pagaliaus priimta sumanymas, kad kaip galint daugiau socialistų laikraščių spausdinti vienoj ir toj pačioj įstaigoj, kas palengvintų darbą ir žymiai sumažintų išleidas.

Po to buvo dar svarstymų klausime steigimo nedėldieninių mokyklų, kame vaikai butų mokinami socialistiškoj dvasioj, ir išleidimą tinkamų tokioms mokykloms rankvedžių.

Rezoliucijos.

Priimta dvi rezoliucij. Vienoj jų patariama, kad Valstijos Komitetas pasirupintų išleisti tinkamų nedėldienio mokykloms raštų.

Antra rezoliucija, kurioj buvo išreiškiama užuojauta persekiojamiems žydams, perdirbta taip, kad Socialistų Partija išreiškia savo užuojautą visoms persekiojamoms ir spaudžiamoms tautoms ir linki joms išliuosavimo, bet kad jos, kovodamos už savo, kaipo tautos, laisvę niekados neužmirštų ir klesų kovos, kadangi kiekvienoj tautoj, politiškai laisvoj ar pavergtoj, yra visados viešpataujančiųjų išnaudotojų klesa ir spaudžiamųjų bei išnaudojamųjų klesa.

Prieš uždarysiant posėdį kalbėjo dar drg. Larkin, vadas airių darbininkų partijos. Apie save jis pasisakė, kad jis esąs "visųpirmiausia, visųpaskiausia ir ant amžių amžinųjų socialistas!" Iš pasirašiusiųjų po revoliucinguoju airių manifestu jis esąs vienintėlis žmogus, kurs netapęs anglų valdžios nužudytas arba nesėdįs kalėjime.

D-go Larkino kalba pasibaigė pėtnyčios sesijos.

Amerikos Lietuviu Gyvenimas

Musų korespondentų Pranešimai.

GARY, IND.

Kunigas Ambrozaitis boikotuoja "Naujienas"

Pereitą nedėldienį kun. Ambrozaitis iš sakyklos kurstė žmones, kad neskaitytų "Naujienų". Matomai jis neturi supratimo, kad viešas boikotas šioje šalyje yra įstatymais draudžiamas. Galima gauti daug liudininkų, kurie paliudytų apie tą viešai skelbtą boikotą "Naujienoms". Kun. Ambrozaitis butų skaudžiai nubaustas, jeigu tik "Naujienos" patrauktų jį teisman.

Taip, kunigas Am-tis varo savo "politiką" po senovėj. Parapijos reikale jis negali pakreipti visų žmonių į savo pusę. Randasi ir tokių, kurie nenori jo klausyti.

—:o:—

Parapijonįs nerimsta.

Eina karšti ginčai tarp vietinių žmonių reikale statymo naujos bažnyčios. Žmonės, sako, nepatenkinti pereitu parapijiniu susirinkimu, nors ir buvo nubalsuota statyti bažnyčią už $17,000. Bet tas nubalsavimas tečiaus negalimas esą įvykinti gyveniman. Esama daug nesusipratimų ir delto, kad kun. Ambrozaitis pereitame susirinkime į klausimą, "kas yra kasierium" atsakęs, kad juo esąs šventas Kazimieras... Žmonės turi išsirinkę kasieriu, visai ne šventą Kazimierą, todel tai ir vėl rengiamas naujas parapijonų susirinkimas, kad užtvirtinus kasierių. Parapijonįs sako, nenori sutikti, kad tasai šv. Kazimieras butų jų kasieriu. Matoma, žmonės mažai beužsitiki ir šventiems...

—:o:—

Parapijonįs norį išvyti kun. Ambrozaitį!

Jau rimtai pradedama svarstyti, kad kunigui Ambrozaičiui vis tik negalima užsitikėti ir pavesti bažnyčios statymą. Netikpastatymas bažnyčios esą svarbu, bet ir jos palaikymas. Girdi, nėra vilties, kad žmonėms butų leidžiama kontroliuoti parapijos reikalus. Tankiai žmonės prisimena apie buvusį parapijonų streiką Chicagoj prieš tą patį Ambrozaitį; todel nenorėdami turėti tos bėdos jie velija pirma apsvarstyti ir nedaleisti taip toli nužengti kun. Ambrozaičiui. Savotiški tie musų žmonės, čia dėjavo, kad nėra kunigo, o dabar vėl dejuoja, kad kunigas yra. Taip viskas ir maišosi.

Korespondentas.

CLEVELAND, O.

Birželio 4 d. vietinė vyčių kuopa surengė neva vakarą. Nors aš jau nuo senai žinau, kad tie klerikalų trusto apgynėjai apie vakarų rengimo reikalus nusimano nedaugiau, kaip anas nelaimingasai Jurgutis apie devintąjį dangų, tečiaus ėjau pasižiopsoti.

Prasidėjus vakaro programui tulas narsuolis (S. Pauras) teikėsi "padiklemoti menologu." Aš nedrįstu pakartoti šioje vietoje tų ano vyčio blevyzgų. Gana bus to, kad jis "padiklemavo" apie kokius ten jo prasimanytus "cicilikus". Antras iš eilės sekė vietinis "vyčių" choras. Dainavo "Žvirblelį." Stebėtinas pataikimas! Tasai choras nudien žvirbliškai padainavo... Dainininkai, tarsi lenktyniuodami rėkė viens už kitą garsiau. Po tos vožnios dainos ant pagrindų pasirodė jauna graikšti panelė. Žiu, sakau, dabar tai tikrai užžavės lietuvišką auditoriją. Bet nežinia, ar tos mano nezgrebnios ausys atsisakė "pagauti" gražiosios panelės "plaukiančius žodelius", ar... ar pati panelė — na, perdaug "jausmingai" "diklamavo". Taigi, negirdėjau nieko.

Beje buvo ir daugiau užsitarnavusių "veikėjų", kurių vardus butinai reikėtų pažymėti, tik bijau įgrįsti "Naujienų" skaitytojams. Todel teiksis man atleisti tie "veikėjai." O rasi ir jiems patiems bus sveikiau, jeigu aš, taip sakant, prikąsiu savo "lietuvišką liežuvį."...

Bravo, vyrai! Jieškokite "socialistiško rojaus"... klebonijos sąšlavyne.

Kandidatas.

HARVEY, ILL.

Retai kur užtiksi tokių darbščių lietuvių, kaip Harvey, Ill. Tik persistatykite, čia esama nedaugiau 50 šeimynų ir arti tiek pavienių, — na tai kas? Ugi jie pradėjo rupintis pasistatymu... bažnytėlės! Ir, sakoma, pinigų jiems nestokuosią. Duosnųs, ar ne? Tik, kažin, kur yra tasai jų duosnumas kuomet reikia šelpti badaujančius savo brolius ir seseris Lietuvoje?... Gal kas pasakytumėte.

Darbai pas mus paskutiniuoju laiku eina neprastai, tečiaus iš kitur atvažiavusiam nelengva gauti darbą.

Žemčiugas.

CHERRY, ILL.

Šio miestelio lietuviai turi vieną negerą įprotį, butent girtuokliavimą. Ir, kaip matyt, tai ta girtuokliavimo liga vis platinasi. Kol dar buvo tik dvi lietuviškos karčiamos, tai budavo dar pusė bėdos, bet dabar įsikurė ir trečia. Reikia tečiaus pasakyti, kad tuo užsiima ne vieni vyrai; jiems gerokai prigelbsti moterėlės ir... merginos. Ypač pastarosios stengiasi "atsižymėti."

Sarmata tokiems tėvams, kurie taip "pavyzdingai" išauklėjo savo dukreles.

M. Vaikas.

SO. BOSTON, MASS.

Kemėšinio menciaus klerikalai nesnaudžia. Jiems iš dalies pagelbsti ir tautininkai. Štai jums pavyzdėlis. Kada prasidėjo Bostono rubsiuvių streikas tai tulas lietuvis (J. R.) nuėjo streiklaužiauti. Na ir kas čia, rodos, nauja: juk visur ir pas visas tautas randasi tokių visuomenės atmatų. Tečiaus netaip manė musų "cnatlyvieji". Jie butinai užsimanė "pakrikštyt" tą streiklaužį socialistu. Žiurėkite, anava — socialistas streikuoja, sušuko vienu balsu socialistų priešai. Bet tasai nelaimingas sutvėrimas savo amžiuje nėra buvęs socialistu. Dabar kadbama, kad vietinė LSS. 60 kuopa rengiasi užprotestuoti prieš tas biaurias paskalas.

Bostoniečiai, ir atėjus vasaros karščiams, veikia. Nors tiesa, šįmet neberengiama kasnedėlinių piknikų Spod Ponde, bet užtat vietos draugai šiaip bureliais išvažiuoja į gražias Bostono apielinkės: Blue Hillą, Franklin Parką ir kitur. — Beje, pažymėtina, kad tarpe vietos draugų tolydžio stiprėja draugiškumo ryšiai. Iki šiol bostoniečiai tuo nelabai galėjo pasigirti. Puiku.

Kuopos Narys.

Regina Kowalskaitė, 7 metų, gyvenanti 2934 N. Seeley st., parodė teisėjui ranką, kurią jai nulaužė tėvas ją bemušdamas. Tėvas pasiųstas kalėjiman.

Popiežius paskyrė Dr. John Murphy šv. Jurgio ricierimu. Tai yra augščiausis katalikų bažnyčios titulas, suteikiamas paprastam žmogui.

Šiandie į Chicago atvažiuoja laivyno sekretorius Daniels apžiurėti lavinimosi stotį ant Michigan ežero.

Ties 16 gatve iš upės ištraukta lavonas. Manoma, kad tai yra tulo A. J. Johnson.

Chicagos : žinios :

SOCIALISTŲ PRESOS PIKNIKAS.

Vakar įvykęs socialistų presos piknikas buvo vienas iš didžiausių nuo 1912 m. Šiemet jame dalyvavo pažymėtinai didelis skaičius lietuvių socialistų bei jiems pritariančių žmonių. Apie 5 val. po pietų lietuvių "headquarter'is" buvo kimšte prisikimšęs. Reikia be to neužmiršti, kad daugelis lietuvių radosi dar pasiskirsčiusių svetimtaučių tarpe. Galima sakyti, kad šiame piknike dalyvavo virš 1000 lietuvių. — Apie 6 val. vakare pasakyta kelios prakalbos. Kalbėjo drgg. A. Vasiliauskas, A. Petratis ir P. Grigaitis. Kalbos, ypačiai drg. Grigaičio, padarė nemažą įspudį. Kiek patyriau, buvo paduota apie 100 parašų norinčių įstoti vietinėsna liet. soc. kuoposna.

Abelnai, šiais metais soc. presos piknikas darė malonų įspudį.

Darbininkas.

PROTESTO MITINGAS.

Subatoj po piet įvyko didelis protesto mitingas prieš apšvietos tarybos nutarimą panaikinti "merit rule" ir atiduoti mokyklą į poltikierių rankas. Didžiulis Auditorium teatras buvo kimšte prisikimšęs. Iš visų miesto dalių tėvai ir motinos suvažiavo į tą mitingą, kad užprotestavus prieš Jake Loeb ir jo "gengę," kuri įveda į mokyklas purvinąją politiką, o mokytojus padaro politikierių įrankiais. Kad ir geriausias mokytojas, bet jeigu jis politikieriams nepatinka, jis gali buti pašalintas, kuomet kad ir blogiausias mokytojas nebus pašalintas, jei už jį užsistos koks politikierius.

Kalbėtojai aštriai pasmerkė Jake Loeb ir jo šaiką už panaikinimą "merit rule." Susirinkime kalbėjo aldermanas Robert M. Buck, kun. Frederick A. Moore, Miss. Helen Hefferan, apšvietos tarybos narys Max Loeb, Mrs. J. McMahon, Prof. Geo H. Mead, Victor Olander. Chas. Stillman ir prof. Chas. Judd.

Kun. Moore patarė mokytojams, kurie bus pašalinti, kreipties į teismą. Kiti kalbėtojai pritarė, kad apšvietos taryba butų renkama visų žmonių, o ne skiriama mayoro.

Priimta trįs rezoliucijos. Vienoj reikalaujama, kad civilės tarnybos įstatymai butų pritaikinti prie mokytojų. Antra — kad apšvietos taryba butų sumažinta iki 11 ar 15 narių. Trečia, kad į apšvietos tarybą butų skiriami žmonės vien del savo gabumo, o ne del tautystės politikos, ar tikėjimo.

NEBEGALĖJO PAKĘSTI ŽMONIŲ VARGO.

Matydamas aplink vien vargą ir skurdą ir negalėdamas to vargo sumažinti, ir nebegalėdamas toliau ramiai žiurėti į darbininkų skurdą, augštesnėsės (high) mokyklos zoologijos mokytojas J. Howard Moore, 45 m. nuėjo į Jackson parką ant mažos salikės, kur jis mėgdavo sėdėti, ir nusišovė subatos ryte.

Jis yra parašęs keletą gana svarbių mokslišką knygų.

SKAITYKIT IR PLATINKIT "NAUJIENAS."

Mėnuo atgal vagis apiplėšė Mrs. H. B. Collins, 116 Walton Pl. apartmentą. Ji paskui gyrėsi, kad plėšikai negalėjo rasti jos skrynutės su brangakmeniais. Vakar plėšikai sugrįžo ir pavogė tą skrynutę. Joje buvo už $1,500 brangakmenių.

Geriausias budas dėl įtrinimo
Neturi stokuot nei vienaine name
D-ro Richter'io
PAIN-EXPELLER
Jau nuo 50 metų yra vienu iš numylėtų naminių budų pas lietuvnikus ir visame pasaulyj.
Tikras tiktai su pažymėta marke "IKARA"
35c. ir 50c. buteliukas visose aptiekose arba stačiai nuo
F. AD. RICHTER & CO.
74-80 Washington Street, New York, N. Y

Jusų Priedermė
Įgyti geresnį darbą ir didesnę mokestį. Mokykitės kirpti ir siuti drapanas. Siuvimas drapanų yra vienas geriausia apmokamų amatų. Mes išmokysime jus trumpu laiku. Ateikite pažiurėti į musų mokyklą, o su mumis susitaikysite bile dieną.

MASTER SYSTEM
SCHOOL
Jos. F. Krasnicka, viršininkas,
Priešais City Hall,
116-417, 118 N. La Salle st., Chicago

PRANEŠIMAS
Pranešam visiems, jog mes skolinam pinigus statymui ir pirkimui namų ant
4to ir 5to Procento
ir ant labai lengvų ir prieinamų išlygų. Neskolink iš kitur, pakol nedažinosi musų išlygų. Kreipkis tuojaus į
JONO BAGDZIUNO BANKA
2334 S. OAKLEY AVE.
kampas 23čio Pl.
Telefonas Canal 1667, Chicago.

K. OPANSKIS

Įgaliotas "Naujienų" agentas; per jį galima gauti dienraštį "Naujienas." Jis taipgi įgaliotas rinkti apgarsinimus ir spaudos darbus.
2304 Leech Ave., Sioux City, Iowa.

ĮSMOK BARBERYSTĖS AMATA
Viskas sulig naujausia mada. Mokestis $25. Įrankiai duodami. Algos mokamos.
TRI-CITY BARBER COLLEGE
819 S. State St. ir 606 W. Madison St.
CHICAGO, ILL.

MOKYKIS SIUT MOTERŠKUS RUBUS.
Išmokiname piešimo, kirpimo formų siuti naminius daiktus arba aprėdalus. Diplomas kiekvienam, kas išsimokins. Valandos dieną arba vakarais del Jusų parankumo. Už $10.00 išmokiname Jus siut visokius drabužius.
DRESS MAKING COLLEGES,
2336 W. Madison gatv., Western ave.
1850 Wells gatvė.
SARA PATEK, Mokytoja.

MILDA TEATRAS
VODEVILIUS IR PAVEIKSLAI
Vodeviliaus permaina:
Panedėlyj, Ketverge ir Subatoj
Paprastomis dienomis pirmas floras 10c, Balkonas 5c.
Subatos vakarais ir nedėliomis pirmas floras 15c, Balkonas 10c.
HALSTED IR 32-ra GATVĖ

Amerikos Lietuvių Mokykla
Mokina Angliškos kalbos
" Lietuviškos kalbos
" Aritmetikos
" Knygvedystės
" Stenografijos
" Typewritting
" Pirklybos teisių
" Abelnos Historjos
" Suv. Valst. Historijos
" Geografijos
" Pilietystės
" Politiškos Ekonomijos
" Dailarašystės
Mokinimo Valandos:
NUO 8 RYTE IKI 5 VAL. PO PIET.
VAKARE NUO 7:30 IKI 9:30
3360 EMERALD AVE., CHICAGO.

Joseph M. Azukas & Co.
REAL ESTATE — LOANS & INSURANCE
NOTARY PUBLIC
Taipgi parduoda lotus ir namus, veda visokius reikalus ir egzaminuoja obstraktus ir t.t.
Taipgi parduoda įvairios rųšies nuosavybę.
3303 Auburn Ave., Phone Yards 3036

Vyrišku Drapanu Bargenai
Nauji, neatimti, daryti ant užsakymo siutai ir overkotai, vertės nuo $30 iki $50 ,dabar parsiduoda po $15 ir $25 dolerius.
Nauji, daryti gatavi, nuo $15 iki $35 siutai ir overkotai, nuo $7.50 iki $18 dolerių.
Visai mažai vartoti siutai ir overkotas, vertės nuo $25 iki $85, dabar $5 ir augščiau. Kelnės nuo $1.50 iki $4.50. Vaikams siutai nuo $3.00 iki $7.50
Atdara kasdieną, nedėliomis ir vakarais. S. GORDON
1415 S. Halsted St., .. Chicago, Ill

MOKYKIS BARBERYSTĖS —Mes mokiname šitą šviesų, švarų ir greitai išmokstantį amatą; geriausi nurodymai, lengvos išlygos, įrankiai duodami; darbas kiekvienam vyrui; galima užsidirbti šiek-tiek pinigų mokinanties; ateik pasimatyk su mumis arba rašyk del platesnių informacijų. Adresas:
Burke Barber School
Dept. D. 610 W. Madison St,
Chicago, Ill.

SKOLINA PINIGUS
Paskolinam Jums pinigus ant antro morgičio ant Jųsų nuosavybės. Mes skaitom 6 tą nuošimtį ir Jųs galite išmokėt kas mėnesį. Jeigu reikalauji pinigų statymui bei pagerinimui savo nuosavybės, užmokėjimui mokesčių arba nuošimčių už savo savastį, arba jeigu nori išmokėt savo pirmą morgičį; jeigu perki arba mainai savo savastį ir reikalauji pinigų užbaigimui savo kontrakto, kreipkis į mus.
LOUIS STERN and COMPANY
Mortgage Bankieriai
5 N. LA SALLE GATVĖ
Kampas Madison ir La Salle gatvių.
Kambarys 202. Telefonas Main 4848

LIETUVESKIO Prekybos ir Kalbų Dieninė ir Vakarinė **MOKYKLA**
Čia gali išmokti Anglų kalbos nuo pradinės ligi augščiausiai, teipgi Lietuvių, Vokiečių, Rusų ir Lenkų kalbų; Aritmetikos, Augst. Matematikos, Istorijos, Geografijos, Politis. Ekonomijos, Knygvedystės, Dailiarašėio, Laiškų rašymo, Prekybos teisių ir tt. Čia gali užbaigti PUBLIC SCHOOL, HIGH SCHOOL ir PREKYBOS KURSUS. VISKAS AIŠKINAMA LIETUVIŠKAI.
3106 So. Halsted St., Chicago
Reikalauk Aprašymo

"PEARL QUEEN" KONCERTINOS

Padarytos Suvienytose Valstijose yra geriausios, netik tone, bet ir jų išdirbime. Atsišaukite į musų krautuves:
Phone Yards 1557
Reikalaujantiems katalioga duodam dykai
GEORGI and VITAK MUSIC CO.
4663 Gross Ave. arba
769 Milwaukee Ave., CHICAGO, ILL.

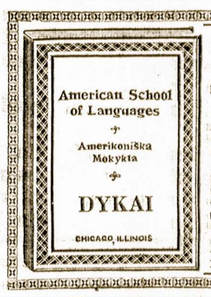

Ar Nori Išmokti Anglų Kalbos?
Anglų kalba yra lengva išmokti, bet šis lengvumas guli ant to KAS MOKINA, KO MOKINA IR KAIP MOKINA. Tamista gali išmokti viso Anglų kalbą Iuosose nuo darbo valandose savo namuose, už mažą atlygninimą. Greičiausia, didžiausia ir pripažinta už geriausią: Amerikonišką Mokykla, pasekmingai mokina per pačtą visose dalyse Amerikos ir Kanados, ir klesose dienomis ir vakarais. Jei nori greitai išmokti Anglų kalbos, tai persitikrink apie musų mokyklą pirma negu pradėsi mokslą kur kitur. Čia gali užbaigti GRAMMAR ir HIGH schooles kursus. Graži didelė ilustruota knyga yra siunčiama DYKAI. Rašyk platesnių žinių; įdėk kelias markes dėl pristuntimo knygos. Iškirpk ir prisiųsk kartu šitą apgarsinimą.
American School of Languages
1741 W. 47th STREET CHICAGO, ILL.

Privatiškos Ligos -- 606 del

užnuodyto kraujo — syfilio, pučkų, triperio, genorejo, reumatizmo. Mes gvarantuojame savo išgydymą kada bus geriausia, "iššutinkit." Kiekviena ypatybė karštų šaltinių.
Pasikalbėjimas DYKAI
C. R. LAYTON M. D.
Inleidimai 606 už $15.00
GYDYTOJAS ir CHIRURGAS. 14 S. HALSTED ST.

KARE! KARE!
Prieš kaspinines arba pilvines kirmėles.
ŠIAUNUS daktaro Koehn'o išradimas išnaikino daugybę kaspininių kirmėlių, visai trumpu laiku.
Tukstančiai žmonių turi pilve kaspininę kirmėlę vienok patįs apie tai nežino, ir gydosi ne nuo tikrosios, bet visai nuo kitų ligų, ir todel negali išsigydyti.
Jei kaspininė kirmėlė yra žmogaus pilve, tai geriausiai parodo glėvėtos išmetos, paeinančios iš kaspininės kirmėlės dalies.
Žmonės sergą tąja baisia liga, paprastai jaučia didelį skaudėjimą pilve; jiems rodosi tartum kas iš vidurių slenka augštyn į gerklę, verčia vemti, tankiai niežti nosis, ir mėšlinė žarna neturi noro valgyti, naktimis negali užmigti. jauča didelį nusilpnėjimą. kartais labai palaidus vidurius, o paskui vėl vidurių sukietėjimai, galvos skaudėjimą, stingimą ausyse, taip-jau skaudėjimą po krutine.
Daugelyj atvėjų įvyksta nervų suirimai, kraujapludis pas moteris, nereguliariškumas andrapanių, traukymas ir pagalios baisiausia liga — nuomirulis.
Jeugi kas tokius apsireiškimus turi, tai be abejo jis turi kaspininę kirmėlę ir jeigu nori iš to išsigydyt ant visados, per kokias penkias (5) valandas, tegul tuojaus kreipiasi pas mane.
DR. KOEHN, 740 W. MadisonSt., Kampas Halsted St., Ant antrų lubų. Chicago, Ill.
Ligonius priima, nuo 9 iki 8 val. vakare, nedėliomis ir šventėmis, nuo 9 ryto iki 12pietų.

DR. C. H. HAIR
Specialistas
Gydo įvairias ligas vyrų ir moterų. Daktaras sako: Mano 17 metų valdiška tarnystė davė man patyrimą ir pažinimą daugelio sunkių atsitikimų, kuriuos sunku buvo pergalėti kitiems specialistams. Naudojuos naujausiomis francuziškomis, vokiškomis ir itališkomis metodomis, o taipgi ir amerikoniškomis, kurias išmokau šioje šalyje. Mano speciališkumas yra pasekmingas gydyme užsisenėjusių, chroniškų, paslaptingų ir privatiškų ligų, užnuodijimo kraujo. Geras sutaisymas vaistų del kraujo. Valo greitai kraują. Prašalina viso kuno užsistovėjimus, jeigu turite. Jeigu turite pilve, šanuose, kryžiuje skausmą, širdies mušimą, kojų ir rankų prakaitavimą, nemalonų kvapą — visa tai greitai prašalina. Mano pilno rinkinio Bakteriologijos Laboratorija ir X-Ray spinduliai Roentgeno atras tikrą priežastį jusų ligos. Egzaminavimas ir patarimas dykai, nežiurint ar gydysitės. ar ne.
Dr. C. H. Hair
Kambarys 122. Metor Bldg. Paimk elevaterį.
39 SO. STATE ST., KAMPAS MONROE, PRIEŠ NORTH AMERICAN CAFE.
Valandos: nuo 9 ryto iki 8 vakare. Nedėliomis nuo 10 ryto iki 1 val. po pietų

GYDAU meslines žarnas ir privatiškas (lytiškas) ligas
Turiu 30 metų patyrimą.
59 E. Van Buren st.
Imkite elevatorių iki 4 augšto. Rulmas 406.
Dr. G.S. Calvert
Kalbu lietuviškai
Valandos: nuo 9 iki 9; nedėldieniais 9 iki 12.

Svečių priėmimo pokilis

Kaip ir buvo laukta, chicagiečiai labai svetingai pasitiko gerbiamus musų svečius — pp. Bulotus ir Žemaitę. Subatos vakare arti dviejų šimtų Chicagos lietuvių darbininkų susirinko Unity Club'an, kad pamačius gerbiamuosius svečius ir išreiškus jiems, ir jų prakilniai misijai juodidžiausį pritarimą.

Vakaro vedėju bei toastininku buvo p. Kl. Jurgelionis. Supažinęs susirinkusius su gerbiamaisiais svečais ir jų nuveiktais darbais, jisai tarp kitko prisiminė ir apie patį pasitikimą. Pasak Kl. Jurgelionio, Chicagos lietuviai darbininkai surengė pirmą tos rėšies pasitikimo pokilį. Tiesa, chicagiečiai pasitiko jau nevieną svečią. Anie pasitikimai tečiaus daug kuo skyrėsi nuo dabartinio. Iki šiol atlankiusius Chicagą svečius pasitikdavo viršutinis musų visuomenės sluogsnis, biznierija arba stačiai išsireiškiant "lietuviškoji buržuazija." Čia gi susirinko vien proletarai, atjaučiantįs vargą tokių jau proletarų Lietuvoje, kentančių delei dabartinės karės. Daugiau, šis pasitikimas yra svarbus dar ir tuo, kad jie čia pasitinka naujosios Lietuvos atstovus, darbo ir pažangos išreiškėjus. — Toastininkas sako, kad chicagiečiai, taip svetingai pasitikusieji gerb. svečus, turėtų juolabiausia remti jų prakilnią misiją. — Po to jisai pakviečia **Lietuvos Šelpimo Fondo** prezidentą advokatą K. Gugį. Pastarasai nurodo, kad Šelpimo darbas pas mus (lietuvius) nesas sutvarkytas taip, kaip jisai turėtų buti tvarkomas. Kodel? — čia ne vieta kalbėti. Pakanka konstatuoti tą faktą, kad mes ir tokiame svarbiame reikale, kaip šelpimas nukentėjusių del karės, negalime susitarti... Jisai ragina juolabiausia remti gerb. svečių misiją.

Toastininkas pakviečia kalbėt senelę Žemaitę. Audra besikartojančių aplodismentų. Senelė Žemaitė trumpais ir ryškiais žodžiais dėkoja susirinkusiems už taip gražų priėmimą. Perstato nelemtą Lietuvos gyventojų padėjimą ir kreipdamosi į susirinkusius užbaigia: "aukų, aukų, aukų!" badaujantiems Lietuvos gyventojams.

Kalba p. Bulotienė, "Žiburėlio" draugijos pirmininkė. Nurodo, kad kai-kurie "musų broliai" iš dešinės pusės nesigaili jiems popierinių bombų... Nuo pat atvažiavimo į šią šalį tie "broliai" nesiliauja varę tą pragaištingą darbą. Svečiai tečiaus to nepaisą. Jie yra pasiryžę dirbti vienam prakilniam tikslui—šelpimui nukentėjusių del karės! P-ios Bulotienės kalbą palydi triukšmingi aplodismentai.

Toastininkas pakviečia p. Bulotą. Vėl ilgi aplodismentai. P-as Bulota išreiškia pasitenkinimą svetingu priėmimu ir pabrėžia ,kad jam ypačiai malonu, kad juos čia pasitinka darbo žmonės, tokie pat kaip anie, kurių reikale jisai čia atvyko. Nurodo, kaip jisai žiuri į tą "mielaširdystės darbą, butent šelpimą nukentėjusių del karės ir t.t. P-as Bulota išreiškia viltį, kad jų misija ras parėmimą pirmeiviškoje Chicagos lietuvių visuomenėje. Tatai jam patvirtina ilgi ir trikšmingi aplodismentai.

Toastininkas kviečia P. Grigaitį, "Naujienų" redaktorių. Drg. P. Grigaitis pažymi, kad atvykimas gerb. svečių mums, amerikiečiams, turi tulą istorišką reikšmę. Gerb. svečių atvykimas, sako kalbėtojas, dar labiau pagilino plaišą tarpe pažangiojo ir atžagareivinio Amerikos lietuvių elemento. Šiandie juoaiškiausia pasirodė, kurie esą tikrieji pirmeiviai, o kurie — atžagareiviai. Jeigu iki šiol tuli "musų broliai" dar dangstėsi pirmeivystės skraiste, tai dabar jie pasirodo esą tyriausio kraujo atžagareiviai. Kova tarpe tų dviejų pasaulių nesiliauja; atžagareiviškasai pasaulis jei įmanytų, darytų viską, kad išnaikinus tą sau gręsiantį pirmeiviško pasaulio pavojų. Pirmeiviškasai gi pasaulis neprivalo leist užuž viešpataut atžagareiviams. Jo uždavinys — prašalint sau nuo kelio tą pažangos trukdytoją. — Drg. P. Grigaitis išreiškia viltį, kad Amerikos lietuviai kaip rėmė, taip ir rems Brooklyno seimo įsteigtąjį bepartyvį Lietuvos Šelpimą Fondą.

Toastininkas dar pakviečia kalbėti Dundulienę, adv. Brinzą, Davidonį, Jurgelionienę ir P. Galskį. Visi išreiškia juogeriausių linkėjimų gerbiamiems svečiams ir žada kiek galit pasidarbuot tam prakilniam tikslui. Užbaigiant kalba pats toastininkas. Jisai ragina susirinkusius pasidarbuoti, kad sekamose prakalbose, kurios įvyks 24 d. birželio, jei jau ne keliolika, tai bent keli tuktsančiai dolerių butų surinkta naudai nukentėjusių del karės. Sutinkate? — klausia toastininkas. — "Taip", atsako susirinkusieji.

-:-

Svečių priėmimo pokilis duoda vilties, kad progresyvė Chicagos lietuvių viusomenė visomis išgalėmis rems gerb. svečių misiją.

St.

SUVAŽINĖJO MERGAITĘ.

Samuel Scarletta, 5701 So. Halsted st., neapsaugotas sunkusis automobilius ties 16 gatve ir Prairie ave., Kensingtone, subatoj suvažinėjo 12 metų mergaitę, Ionia Cook, 11848 Lafayettt Ave.

Ji mirė po automobiliaus ratais.

Newman Dairy Co., 857 Fulton st., pieninyčioj, skryniai suledu nukritus, liko užmuštas Michael Niedermeyer, 27 metų, 719 Langdon st.

Nepažįstamas žmogus, apie 45 metų amžiaus, parkrito be sąmonės įeinant į saliuną, 1843 So. State st. Ligonbučio daktarai negali suprasti, kas jam galėjo atsitikti.

Paskutiniais metais skaičius advokatų Chicagoje padidėjo 228. Naujame advokatų sąraše telpa 6,085 pavardės.

Delei sulaužymo prižadų vesti Louise Ashman iš Maywood pareikalavo iš Robert Breede iš Melrose Park., $10,000. Tiek verta esanti jos širdies žaizda.

Teisėjas Kavanaugh paliepė prisaikintiems teisėjams pripažinti kaltu žmogžudystėje Jas. Turi, nušovusį savo draugą ir nuteisti visam amžiui kalėjiman.

AGENTAMS, UŽRAŠINĖJANTIEMS "NAUJIENAS."

Delto, kad pastumėt Jųsų darbą ir gauti daugiau "Naujienoms" skaitytojų, mes nusprendėme duoti dovaną tiems, kurie užsirašys "Naujienas" **ant vienų metų**, arba pailgins prenumeratą ant tiek pat laiko.

Ta dovana bus iš knygų musų spaudos vieno dolerio vertės.

Suprantamas dalykas, kad ir tie gaus dovanas, kurie užsirašys tiesiog per "Naujienų" ofisą.

Šita dovana bus duodama tik iki liepos 1 dienos.

Taigi, gavę Jųsų metinę prenumeratą, pasiųsim Jums knygas, kurias Jųs pasirinksite.

Sukruskite tad!

A. Petratis,
Adminstratorius.

PAJIEŠKOJIMAI

JIEŠKAU PIRKTI svarstyklių (vogų), kurios galėtų svarstyti nemažiau kaip 1000 svarų. Kas turit ant pardavimo, malonėkite pranešti laišku šiuo adresu:—J. JAMONTA,
731 W. 18th St., Chicago, Ill.

Pajieškau savo vyro, Kazimiero Radzevičiaus, Suvalkų gub., Marijampolės pav., Gudelių gmin., Kėkariškių kaimo. Jis yra 6 pėdų, 2 colių augščio, šviesių plaukų, nešioja akinius ir atrodo dar jaunas vyras. Jis pabėgo iš E. Chicago, Ind., palikdamas savo moterį su ketvertu vaikų. Jis pats, ar jei kas tokį vyrą patėmytų, meldžiu man pranešti.

Agnieška Radzevičienė,
1022—151st st., E. Chicago, Ind.

PAJIEŠKAU pusininko į saliuno biznį. Praneškite kas norite parduoti saliuną. Gausite atsakymą. Geistina labiau butų, kad kur prie mainų arba fabrikų. Rašykite šiuo adresu:
Mr. Kajetonas Tautkus,
Box 116, Franklin Co. Zeigler, Ill.

Pajieškau savo vyro Juozapo Motiejuno, Kauno g., Panevėžio pav., Rozalino miestelio. Amerikoje 24 m. Jis pats ar kas jį žino malonės pranešti .
Elena Motiejunienė,
4839 W. 14th str., Cicero, Ill.

PAJIEŠKAU kambario prie šeimynos, vienai ypatai, netoli Halsted ir 18-tos gatvių. Geistina, kad šeiminikė pagamintų valgį. Kas turite tokią vietą, praneškite šiuo adresu:
Jonas Stakutis,
915 W. 19th Place. Chicago.

PAJIEŠKAU pusbrolių, Jurgio ir Juozo Stulgaičių, Kauno gub., Raseinių pav., Mankunų gm., Girkalnio parapijos. Jie patįs ar kas juo žino malonės pranešti.
Tadeušas ir Kazimieras Stulgaičiai,
1460 So. Union Ave., Chicago, Ill.

PAJIEŠKAU darbo krautuvėj. Lietuvoj esu dirbęs 6 metus vartotojų draugijose. Turiu gerus paliudijimus. Kam tokis žmogus reikalingas meldžiu atsišaukti šiuo adresu:
K. Dimskis,
4520 Wentworth Ave., Chicago, Ill.

Pajieškau savo vyro Antano Vasiliausko ir dukters Rožės. Kauno gub., ir pav., Surviliškės parap., Naujų-Bakainių kaimo, 34 m., duktė 4 m. 9 mėn.; apskrito veido, briuni plaukai, truputį raupėtas, 5 pėd. 4col. augščio. Mergaitė šviesių plaukų,

turi randuką kaktoje: Išvažiavo birželio (June) 1 d. 4 val. po piet ir išsivežė dukterį. Paliko mane sunkiose dienose be pinigų. Kas apie jį pirmas praneš, gaus $25. Jo Moteris Agota Vasiliauskienė,—
4410 So. California Ave., Chicago, Ill.

REIKALAVIMAI

REIKALAUJAME darbininkų prie iškrovimo ir nešiojimo rąstų iš karų; geriems darbininkams darbas ant visados.
Wm. Morris and Sons Co.,
50th and Morgan Sts., Chicago

REIKALAUJAME 10 lietuvių agentų (solicitors) prie dangstymo kenų (cans). Turi kiek sukalbėt angliškai; uždarbis $75 į savaitę. Atsilankykit pirm 9 ryte.
3247 So. Morgan str., Chicago, Ill.

REIKALAUJAME mašinų peilių aštrintojo; darbo daug.
American Saw & Tool Works,
2431 W. 14th str., Chicago, Ill.

REIKALINGAS geras bučeris, mokantis atsakančiai darbą; gera mokestis geram vyrui. Atsišaukite:
3212 Wallace str., Chicago, Ill.

REIKALAUJAME vyrų ir vaikų prie lengvo darbo dirbtuvėj.
WILSON BENNET
Manufacturing Co.,
65th Pl. ir 48th Ave., Chicago, Ill.

REIKALINGAS fotografistas del atidarymo naujo puseštorio. Prisidėti prie laikrodininko. Vieta apgyventa lietuvių ir lenkų. Štoras randasi po No. 3844 So. Kedzie Ave., Chicago

---

REIKALINGAS lietuvis vaikinas dirbti viename didmiesčio banke. Turi turėti pirmos klesos rekomendacijų ir turi buti gabus. Kreipkitės į "Naujienų" Ofisą prie Administratoriaus.

REIKALAUJAME merginų ir dirbtuvę dirbti; patyrimas nereikalingas. Ateikite pasirengusios dirbti.
American Can Co.,
3951 So. Canal Str., Chicago, Ill.

REIKALAUJAME 250 vaikų prie lengvo darbo dirbtuvėj. Patyrimas nereikalingas.
MARSHALL
1454 S. Sangamon st., Chicago.

REIKALINGAS bučeris mokantis lietuvių ir lenkų kalbas. Didelis patyrimas nereikalingas. Kreipkitės
PETER ŠTUROVSKI,
7650 W. 62nd st., Argo, Illinois.

REIKALAUJU merginos prie namų darbo ir prižiurėjimo dviejų vaikų. Darbas nuolatinis ir gera mokestis. Atsišaukite:
J. S. Nazelskis,
136 E. 107 St., Roseland, Ill.

REIKALAUJU bučeriaus gerai suprantančio bizį,darbas ant visados geram vyrui; gera užmokestis. Atsišaukite ant šio antrašo: **2098 Canalport Ave. V. Grebliunas.**

REIKALAUJAME 250 merginų prie lengvo darbo dirbtuvėj.. Patyrimas nereikalingas.
MARSHALL,
1454 S. Sangamon St., Chicago.

REIKALAUJAME gerų vyrų (ypatingai vedusių); patyrimas nereikalingas. Geriems vyrams darbo ant visados. Geras užmokestis — $10 į savaitę ir "comission". Atsišaukite ant 8 iš ryto.
Providers Life Assurance Co.,
Distr. Office N. 4, 3240 S. Halsted St.
J. P. PARKAUSKIS
Asst. Superintendent.

ANT PARDAVIMO

PARSIDUODA labai pigiai mažai vartotas vasarinis automobilius irr daug daiktų prie automobiliaus vartojamų. Viskas už $400. Atsišaukite greitu laiku. Matyt galima 6 val. vakare,
1805 W. 46 str., Chicago, Ill.
Phone Drover 6797.

GERA PROGA.

Jauna pora priversta greit parduoti savo dailius 5 ruimų rakandus; parsiduos ir atskirai. Vartoti 2 mėnesiu; taip-pat $490 didelis koncerto pianas, gvarantuotas ant 10 metų, už $120. Neatmesiu gero pasiulymo. **3457 S. Western Ave., Chicago.**

PARSIDUODA bučernė. Pardavimo priežastis — išvažiuoju į kitą miestą. Atsišaukite 1621 So. Halsted St., kampas 17-tos gatvės. Chicago, Ill.

Didelis
Išpardavimas
2347 So. State Street.

DIDELIS NUŽEMINIMAS.

Dviejų gyvenimų murinis namas del dviejų familijų po šešis kambarius kiekvienas. Vana, gazai ir t.t. Namas gerai užlaikytas. Savininkas yra priverstas parduoti. Nuosavybė randasi ant Parnell ave., arti 31st street. Kaina nužeminta iki $4100. Priimsim dalį pinigais, o likusius ant išmokesčių.
IGNATIUS CHAP and CO.
555 W. 31st St., Chicago, Ill.
Vienintėliai agentai.

ATSIŠAUKIT IŠ KART

Jauna pora apleisdama miestą parduoda puikius rakandus už pirmą pasiulymą; seklyčios setas, stalas, kedės, davenport lova, komodos, pianas, gramafonas ir t.t., vartoti tik 6 savaites; viską atskirai.
1015 N. California Ave.
netoli Division St., pirmos lubos.

PARSIDUODA labai pigiai dviejų gyvenimų stuba, nešanti randos $15 į mėnesį; lotas 328x48. Jeigu kas pirks stubą, tai ir darbą gaus. Uždarbis nuo $3 iki $4 į dieną. Kas norėtų daugiau ko sužinot apie stubą, kreipkitės laišku:
Jonas Shimanauskas,
35 Tanck Ave., Kenosha, Wis.

PARSIDUODA bučernė ir grosernė lietuvių ir lenkų apgyventoj vietoj. Prie bučernės yra 4 kambariai del gyvenimo. Gera biznio vieta. Atsišaukti
Mr. J. Margolis,
3358 So. Halsted str., Chicago, Ill.

PARSIDUODA dviejų kedžių barzdaskutykla lietuvių apgyventoj vietoje. Pardavimo priežastis — nesutikimas dviejų savininkų. Adresas:
John Gasiunas
704 W. 35 St., kampas Union ave., Chicago, Ill.

PARSIDUODA du namu, vienas neša randos $70, antras $65 į mėnesį. Abu namu ant 18-tos gatvės, arti Union ave. ir arti lietuviškos bažnyčios. Malonėkite atsišaukti šiuomi adresu:
3213 So. Morgan str., Chicago, Ill.

RETA PROGA

Jauna pora apleisdama miestą priversta paaukauti savo dailius 5 ruimų flato rakandus. $165.00 seklyčios setas už $35.00 Vėliausios mados valgomojo ir miegamojo kambarių rakandai; 2 Wiltono divonu už jųsų kainą; taip-pat dailus, $500 vertės, pianas už $115.00; gera Victrola su rekordais, mokėta $200.00, už— $60.00. Viskas kaip nauja — vartota tik 10 savaičių. Parsiduoda ir po vieną. Ateikite iškart.
1922 S. Kedzie ave., Chicago, Ill.

JAUNA PORA PARDUODA $150 seklyčios setą už $32; $75 brasinę lovą už $28; valgomo kambario setas, divonai $12; $48 komoda $20; taip-pat dailus $500 vertės koncertų pianas ir suolelis, gvarantuotas ant 10 metų, $115; taipgi victrola visai pigi. $120 nupirks 4 ruimų tik 3 mėnesius vartotus rakandus. Parsiduoda ir skyrium.
3019 Jackson Buld., netoli Kedzie ave
Pirmas flatas.

PARSIDUODA dviejų augštų namas su keturiais flatais ir štoru. Renda $48; mortgečiaus prašalinimas (termenai $1000 cash) kaina $3,000 Šis namas randasi ant pietrytinio kampo Wallace ir 42-ros gatvių, priešais Public School.

Čia yra tas bargenas, kurio Jųs laukiat.

Ant Wallace gatvės netoli 37-tos, netoli bažnyčios ir schooles, parsiduoda aštuonių ruimų plytų namas; du po keturis ruimus labai geri flatai. Įmokėti reikės $500, o likusius ant mėnesio. Kaina $2,200

DABAR YRA LABAI GERA PROGA Jums palikti namo savininku; retai tokia proga atsitinka; atsišaukit greitai.

2522 S. HALSTED GATVĖS, netoli didelių transferių kampo, Archer ave. 2 augštų štoras ir du flatu; labai už žemą kainą $3,300.
KOCH & CO.
2603 So. Halsted St., Chicago, Ill.
Tel. Yards 1148

PARSIDUODA namai iš priežasties išsiskyrimo šeimynos. Pusė įmokėti, likusius lengvais išmokėjimais.
MARY KLESCIK
1815 So. Ruble St., Chicago, Ill.

PARSIDUODA grosernė ir rukyta mėsa; taipgi arklys ir du vežimai. Atsišaukite —
1633 So. Jefferson St., Chicago, Ill.

BUKIT ATSARGŲS.

Kuomet jųs nueinat pas akių gydytoją del akinių, visupirmu žiurėkit, ar jis turi kolegijos diplomą ir taipgi ar yra užsiregistravęs, ar turi **Optimetirsto Certifikatą, nes užvis svarbiausia KOLEGIJOS DIPLOMAS.**
Aš praktikuoju per 9 metus
AKIŲ DAKTARAS
Jei jųs kenčiat akių nuovargį, galvos skaudėjimą, Dr. Meyers moksliškai pririnkti akiniai išgydys jums akis. Išegzaminavimas per specialistą dykai.
DR. MEYERS
1024 Milwaukee ave., Chicago. Ill.
Valandos: 9 ryto iki 9 vakare; pėtnyčioj iki 6 vakare, nedėlioj 10 iki 12.
Tel. Haymarket 6212.

VYRAI

Klauskit**DR. ROSS** apie bile silpnumą, chronišką, nervų, kraujo, privatišką (lytišką) ar urinarišką ligą. **Ateikite del draugiško pasikalbėjimo**
DR. B. M. ROSS
35 S. Dearborn St., Kampas Monroe.
Chicago Crilly Bldg.
Imkit elevatorių iki penkto augšto.
Valandos: 9 iki 4; nedėldieniais 10 iki 1; taip-pat panedėlio ,seredos, pėtnyčios ir subatos vakarais 7 iki 8:30. Dvidešimts tris metai vienoj vietoj.

Dr. J. VAN PAING
GIDITOJAS ir CHIRURGAS
Ofisas: 24 North Wabash Avenue.
Valandos: 3 iki 5 po pietų;
Nedėliomis 2 iki 4 po pietų.
..Imk elevatorių iki 19-to augšto. kambarys 1915.

Tel. Drover 9693.

DR A. A. ROTH
Rusas Gydytojas ir Chirurgas
.Specialistas Moteriškų, Vyriškų, vaikų ir visų chroniškų ligų.
Valandos: 10—11 ryte, 4—5 po pietų ir 7—8 vakare. Nedėliomis 10—1 po pietų.
3354 So. Halsted St., arti 34 St., Chicago.

Dr. A. J. TANANEVICZE
GYDYTOJAS IR CHIRURGAS

Ofisas ir gyvenimo vieta:	Ofisas ant F.Karo Aptiekos
3249 SO. MORGAN ST.	1913 SO. HALSTED ST
Valandos: 8 iki 10 ryto 1 iki 3 po piet 7 iki 9 vakare	Valandos: 10 iki 12 dien 3 iki 5 po piet ir vakarais.
Tel. Drover 7800.	Tel. Canal 1576.

DR. M. HERZMAN
IŠ RUSIJOS
Gerai lietuviams žinomas per 16 metų kaipo patyręs gydytojas, chirurgas ir akušeris.
Gydo aštrias ir chroniškas ligas, vyrų, moterų ir vaikų, pagal naujausias metodas X-ray ir kitokius elektros prietaisus.
Ofisas ir laboratorija, 1025 W. 18th St., netoli Fisk St. Valandos: Nuo 10—12 pietų; 6 — 8 vakarais .
Telephone Canal 3110
Gyvenimas: 3412 S. Halsted St.
Vanlandos: 8—9 ryt; tiktai

Tel. Drover 4298.
F. K. STRZYNECKIS O.D.
O-p-t-o-m-e-t-r-i-s-t

Egzaminuoju akis ir priskiriu akinius. Darbas gvarantuojamas.
Valandos: nuo 9 ryto iki 1 po pietų; nuo 4 po pietų iki 8 vakare; nedėliomis nuo 10 ryto iki 2 po pietų.
4612 So. Ashland Ave., Chicago, Ill.
Inėjimas per krautuvę.

Dr. A.R. Blumenthal

Phone: Yards 4317
AKIŲ SPECIALISTAS
Akis išegzaminuojam DYKAI
Valandos: Nuo 9 ryto iki 9 vakare.
Nedėliomis nuo 10 iki 12 dieną.
4649 S. ASHLAND AVE., kampas 47 Str.

Tel. Drover 4974.
Dr. A.I. Epstein
Seno krajaus Gydytojas ir Chirurgas
Gydo vyrų, moterų ir vaikų ligas.
3600 SOUTH HALSTED STREET, kampas 36-tos gat., Chicago, Ill.
Ofiso valandos: iki 10 v. ryte, nuo 1 iki 3 po pietų; nuo 6:30 iki 8:30 v. vakare. Nedėliomis nuo 10 iki 12 pagal sutarimą.

Tel. Drover 7042
Dr. C. Z. Vezelis
LIETUVYS DENTISTA
Valandos: nuo 9 ryto iki 8 vak.
Nedėliomis pagal sutarimą.
4712 So. Ashland Ave.
arti 47-tos gatvės.

Telephone Wentworth 3323 ir 1329
DR. J. K. MEYERS
Gydytojas Chirurgas ir Akušeras
Uždyką Ofisas del beturčių.
Ofisas ir gyvenimo vieta.
6062 So. STATE ST., CHICAGO.

Dr. W. Yuszkiewicz
Lietuviškas akių gydytojas
Kas turi skaudančias arba silpnas akis, ar galvos skaudėjimą, atsilankykit pas mane
DR. W. YUSZKIEWICZ,
1155 Milwaukee Ave.
Valandos: Nuo 9 ryto iki 9 vakaro.
Nedėliomis nuo 9 ryto iki 1 po pietų.

Telephone Yards 5032
Dr.M. Stupnicki
3109 S. Morgan St., Chicago, Ill.
Valandos: Nuo 8 iki 11 ištryto; nuo 5 iki 8 vak.

Dr. Ramser
AKIŲ SPECIALISTAS

Prirenka visiems tinkamus akinius, ...minuoja ir patarimus duoda dykai.
786-88 Milwaukee Ave., arti Chicago Ave. 2-ros lubos. VALANDOOS: Nuo 9 ištryto iki vakarui. Nedėliomis nuo 9 ištryto iki 2 pop ietų . Tel. Haymarket 2484.

Telephone Humboldt 1273.
M. SAHUD M. D.
Senas Rusas Gydytojas ir Chirurgas.
Specialistas ant Moteriškų, Vyriškų ir Vaikiškų, taipgi Chroniškų Ligų.
OFISAS: 1579 Milwaukee Ave., kampas Narth Ave. .Kambarys 206.
Valandos: 8:30 iki 10 ištryto; 1:30 iki 3 ir 7:30 iki 9 vakare.

Dr. G. M. Glaser
Praktikuoja 25 metai.
Gyvenimas ir Ofisas
3149 S. Morgan St., kertė 31. Chicago.
Specialistas ant
Moteriškų, Vyriškų ir Vaikiškų
Taipgi Chroniškų Ligų
Ofiso valandos:
Iki 9 ryto, nuo 12 iki 2 po pietų ir nuo 6 iki 8:30 vakare. Nedėliomis vakarais ofisas uždarytas.
Telephone Yards 687

DAKTARAS WISSIG,
Specialistas iš seno krajaus
Gydo visas ligas vyrų ir moterų
Nežiurint kaip užsisenėjusios ir neišgydomos yra.
Speciališkai gydo ligas pilvo, plaučių, inkstų ir pusles, užnuodijimą kraujo, odos ligas, žaizdas, reumatizmą, galvos skausmus, skausmus nugaroje, kosėjimą, gerklės skaudėjimą ir paslaptingas ligas. Jeigu kiti negalėjo jus išgydyti, ateikite čia ir persitikrinkite, ką jis gali jums padaryti. Praktikuoja per daugelį metų ir išgydė tukstančius ligonių. Patarimas dykai. Ofiso valandos nuo 8 ryto iki 10 val. vakaro. Nedėliomis iki 12 dieną.
1900 BLUE ISLAND AVE., kampas 19-tos gat., viršui Bankos. Tel. Canal 3263.