Pirmas Liet. Dienraštis Amerikoje

Adresas:
NAUJIENOS, 1840 SOUTH HALSTED STREET
CHICAGO, ILLINOIS
TELEPHONE CANAL 1506

NAUJIENOS

THE LITHUANIAN DAILY NEWS

Entered as Second Class Matter March 7, 1914, at the Post Office at Chicago, Ill., under the Act of March 3, 1879.

First Lithuanian Daily in America
NATIONAL EDITION
RYTMETINE LAIDA

VOL. IV | Kaina 2c | Chicago, Ill., Sereda, Lapkričio (Nov.) 28, 1917. | Price 2c. | No. 283.

Renka atstovus steigiaman susirinkiman

True translation filed with the postmaster at Chicago, Ill., on November 28, 1917, as required by the act of October 6, 1917.

Eina rinkimas atstovų įsteigiamajan susirinkiman. Rinkimuose dalyvauja 19 partijų.

PETROGRADAS, lapkr. 25 (suvėlinta). — Rinkimas delegatų įsteigiamajan susirinkiman prasidėjo šiandie tęsis panedėlį ir utarninką. Yra devyniolika kandidatų sąrašų, atstovaujančių įvairias partijas, jų tarpe dvi moterų lygas.

Maskvos miesto komitetas paskelbė, kad rinkimai ten tapo atidėti vienai savaitei.

True translation filed with the postmaster at Chicago, Ill., on November 28, 1917, as required by the act of October 6, 1917.

RUSIJOS KAREIVAII BADAUJĄ.

COPENHAGEN, lapk. 26 — Sulig čia šiandie gauto laikraščio Volia Naroda, bado riaušės kilo tarpe šiaurinės Rusijos armijos kareivių. Šimtai kareivių badauja.

True translation filed with the postmaster at Chicago, Ill., on November 28, 1917, as required by the act of October 6, 1917.

RUSŲ ARMIJA NETURI DUONOS.

Sukorių užteks tik dviem dienom.

LONDONAS, lapkr. 27.— Sulig pranešimo iš Petrogrado, perduoto Daily Express korespondento, rusų armija, esanti šiauriniame fronte, jau keletą dienų neturi duonos; sukorių turi dviem ar trim dienom. Armijos delegatai, kaip pranešama, patarė ištraukti kariuomenę, kad išvengus visuotino bėgimo su jo visomis pasekmėmis.

True translation filed with the postmaster at Chicago, Ill., on November 28, 1917, as required by the act of October 6, 1917.

TALKININKAI PROTESTUOJA.

Perspėja Rusiją, kad nedarytų atskiros taikos.

COPENHAGEN, lapk. 27 — Sulig Viennos korespondencijų biuro, buvęs Rusijos vyriausis karvedis gen. Duchonin paskelbė, kad jis gavęs talkininkų protestą prieš atskirą taiką. Talkininkų protestas, sako žinia, nurodąs, kad atskira taika atneštų blogas pasekmes.

Mėsos kaina paklio 62.2 nuošimčiais.

WASHINGTON. — Agrikulturos departamentas paskelbė, kad mėsos kaina bėgyje pastarųjų metų pakilo 62 nuoš. Arba 87.3 nuoš. brangesnė negu ji buvo du metai atgal ir 88.1 nuoš brangesnė, negu buvo per pastaruosius 7 metus.

True translation filed with the postmaster at Chicago, Ill., on November 28, 1917, as required by the act of October 6, 1917.

HERTLING KALBĖSIĄS APIE TAIKĄ.

Vokietijos kancleris kalbėsiąs reichstage apie karės tikslus.

AMSTERDAM, lapkr. 27. — Sulig pranešimų iš Berlino, kancleris Hertling savo pirmąją kalbą Vokietijos reichstage pasakys ateinančioj subatoj. Spėjama, kad jo kalba palies centralinių valstybių pakeitimą karės tikslų delei talkininkų atsisakymo svarstyti taiką.

True translation filed with the postmaster at Chicago, Ill., on November 28, 1917, as required by the act of October 6, 1917.

NETEISINGAI INFORMUOJĄ RUSUS.

Neprigulmingieji Vokietijos socialistai kaltina didžiumos frakciją suteikime neteisingų žinių Rusijos socialistams.

STOCKHOLM, lapkr. 26. — Vyriausis Vokietijos nepriprigulmingųjų socialistų organas Leipziger Volkszeitung išspausdino straipsnį, užsipuolantį ant didžiumos socialistų. Didžiumos frakcija kaltinama "suteikime savo Rusijos draugams neteisingų žinių apie padėjimą Vokietijoje."

Volkszeitung sako, kad didžiumos socialistai užtikrino rusams, jog Vokietija rytuose pripažįs tautoms teisę apsispręsti savo likimą, "nežiurint to fakto, kad gerai yra žinoma, kaip Vokietijoje, taip ir už jos rubežių, kad Vokietijos valdžia nieko panašaus nedarys."

True translation filed with the postmaster at Chicago, Ill., on November 28, 1917, as required by the act of October 6, 1917.

PERTRAUKTA KOMUNIKACIJA SU PIETINE RUSIJA.

LONDONAS, lapkr. 27.— Visa komunikacija tarp šiaurinės ir pietinės Rusijos pertraukta. Svetimų šalių ambasadoriai Petrograde negali susinešti su Odessa ir kitomis vietomis pietinėje Rusijoje. Oficialės telegramos tečiaus pasiekia Odessą per Persiją.

True translation filed with the postmaster at Chicago, Ill., on November 28, 1917, as required by the act of October 6, 1917.

ARESTAVO CARO BROLĮ

LONDONAS, lapkr. 27.— Iš Petrogrado pranešama, kad buvusiojo caro brolis, didysis kunigaikštis Michail Aleksandrovič tapo areštuotas ir uždarytas Smolny institute, bolševikų buveinėj.

Michail Alksandrovič yra jauniausias caro brolis ir jis buvo paskirtas, carui kovo 10 d. atsisakius nuo sosto, regentu, bet sekančią dieną jis atsisakė nuo regento vietos ir tuo užbaigė Romanovų dinastiją. Jis ir jo pati buvo areštuoti rugsėjo mėn. sąryšyj su monarchistų suokalbiu. Jis buvo laikomas Petrogrado kalėjime. Lapkr. 17 d. buvo pranešta, kad jis buvo su premieru Kerenskiu Gatčinoj.

100 italų areštuota

True translation filed with the postmaster at Chicago, Ill., on November 28, 1917, as required by the act of October 6, 1917.

100 italų šiaurvakaruose areštuota už suokalbį sukelti Italijoj revoliuciją.

SEATTLE, Wash., lap. 27 — H. M. White, federalis imigracijos komisionierius, kuris vadovavo užklupimais, paskelbė, kad federaliai agentai užsibaigusiuose šiandie antpuoliuose areštavo daugiau kaip 100 italų, daugiausia mainierių ir laivų budavotojų, Seattle, Portlande, Spokane, Takomoj ir kituose šiaurvakarių miestuose. Jie yra nariais, menama, anarchistų draugijos, Circolo di Studi Sociali.

Sulig federalių agentų, italai darę suokalbių pagelbėti Vokietijai laimėti karę sukeliant revoliuciją Italijoj, kad nuvertus karalių Viktorą Emmanuelių.

Valdininkai mano surinkti visus kalinius vienon stovyklon, kur jie galbut bus internuoti iki karės pabaigos.

NUBAUDĖ $50.

Emil Seidel nubaustas $50.

HORRICON, Wis., lapkr. 27. — Buvęs Milwaukee mayoras, socialistas Emil Seidel, nubaustas prisaikintųjų teisėjų $50.00 už kalbą, laikytą lapkr. 12 d., kurioj aštriai atsiliepė apie vietinį mayorą Hawks. Drg Seidel apeliuos.

Vokiečiai nori užgriebimų

True translation filed with the postmaster at Chicago, Ill., on November 28, 1917, as required by the act of October 6, 1917.

Laikraščiai ragina pasinaudoti Rusijos taikos pasiulymu užgriebimui Lietuvos su Kuršu.

AMSTERDAM, lapkr. 27. — Vokiečiai abejoja, ką jie turėtų daryti su Rusijos bolševikų taikos pasiulymu. Laikraščiai pataria valdžiai elgties kuoatsargiausia, bet jie patįs nesilaiko to atsargumo ir sako, kad Vokietijai butų neprotinga atmetus rusų pasiulymus pirmiau neištyrus kas juose yra. Jie, matomai, įsivaizdina, kad Rusija yra pasirengusi priimti bile kokius taikos pasiulymus ir kad dabar atėjo laikas Vokietijai priversti Petrogradą prie vokiečių taikos.

Sulig tų laikraščių, Vokietija niekad neturės geresnės progos paimti Kuršą, Lietuvą ir kitas Rusijos žemes ir paminti po Prusijos batu Lenkijos neva valstybę. Pangermanistai užmiršta visą atsargumą savo entuziazme delei Lenino-Trockio taikos atsišaukimo.

Socialistų nuomonė.

Socialistų (didžiumos) organas Vorwaerts sako, kad dabar yra laikas Vokietijai priimti taikos pasiulymą ir nustebintį pasaulį jų nuosaikumu, pasiulant Rusijai taiką be aneksijų ar kontribucijų, kuri yra vienatinė taika, kokią priims ir užgirs Vokietijos demokratija.

Leipziger Volkszeitung, žymiausias neprigulmingųjų socialistų organas protingai primena savo skaitytojams, kad Vokietijos valdžia nė nemano apie pasiulymą Rusijai taikos be aneksijų.

NEW YORK, lapkr. 27. — Gary sistema New Yorko mokyklose bus panaikinta sausio 1 d.

MAISTAS KAREIVIAMS FRANCIJOJ.

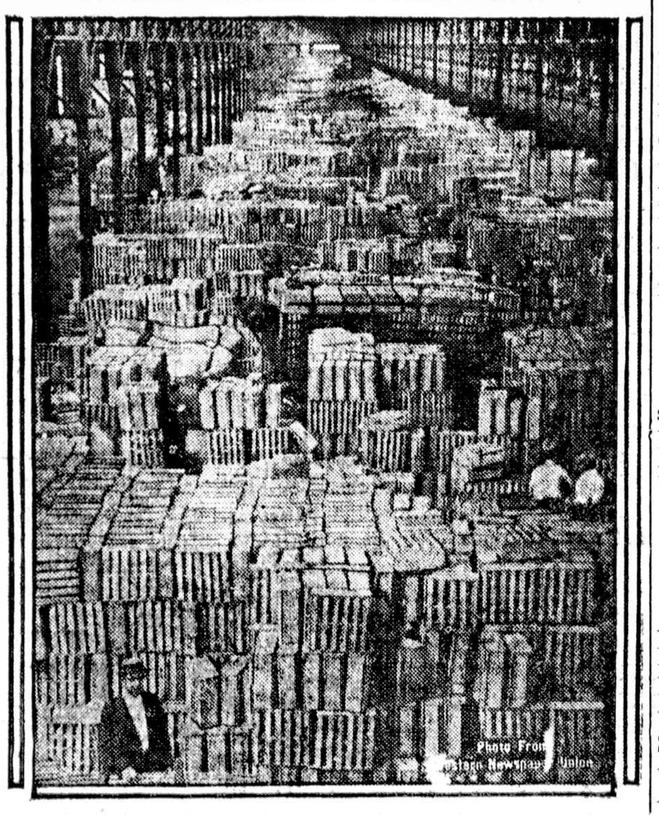

Dokas vieno Atlantiko uostų, kur sukrautas maistas, gabenamas Suv. Valstijų kareiviams Francijoje.

PALIUOSAVO PIKIETUOTOJAS.

Paskelbusios badavimą kalėjime paliuosuotos.

WASHINGTON, lapk. 27 — 22 moteri, kurios pirmiau buvo paskelbusios badavimą District of Columbia kalėjime, šiandie netikėtai tapo paliuosuotos nepasibaigus kalėjimo terminui. Tarpe paliuosuotojų yra Alice Paul, moterų partijos pirmininkė, kuri pirmutinė paskelbė badavimą ir kuri buvo maitinama prievarta. Jos visos sėdėjo kalėjime už Baltojo namo pikietavimą.

Iš darbo lauko

Nustatė minimum algą.

SAN FRANCISCO, Cal.-- Valstijos industrinė komisija nustatė minimum algą moterims California žuvies konservų pramonėje — $10 už 48 val. darbo savaitę.

Tik svarbiuose atsitikimuose moteris gali dirbti ilgiau kaip 8 val. dienoje.

80 nuoš. pelno.

ST. LOUIS, Mo. — Kaip paaiškėjo, Staunton Coal Co. išmokėjo savo akcionieriams 80 nuoš dividendų už pirmąjį 1917 m. pusmetį.

Laimėjo pakėlimą algos.

HOUSTON, Tex. — Elektros Darbininkų unija laimėjo pakėlimą algos 75c. į dieną. Dabar darbininkai gaus $6.00 į dieną ir dvigubą mokestį už viršlaikį.

2,670 darbininkų žuvo dirbtuvėse.

HARRISBURG, Pa.—Darbo departamentas paskelbė, kad 1916 m. Pennsylvanios kasyklose ir dirbtuvėse užmušta 2,670 darbininkų.

Telefonistės sustreikavo.

FORT SMITH, Ark. —Čia sustreikavo telefonistės, reikalaudamos pakėlimo algos ir trumpesnių darbo valandų. Telefonistės streikuoja taipgi Little Rock ir Pine Buff miesteliuose ir jeigu kompanija neišpildys jų reikalavimų, gali nutilti "hello" mergaitės visoje valstijoje.

Laimėjo streiką.

AKRON, O. -- Po 5 dienų streiko 500 motormanų ir konduktorių laimėjo pakėlimą algos po 5c. į valandą.

Reikalauja trumpesnių darbo valandų.

NORTH Attleboro, Mass. — 1200 narių Jewelry Workers unijos sustreikavo, reikalaudami pakėlimo algos ir trumpesnių darbo valandų. Streikas palietė 40 dirbtuvių.

SKAITYK IR PLATINK "NAUJIENAS."

Vokiečių štabo oficieriai Petrograde

True translation filed with the postmaster at Chicago, Ill., on November 28, 1917, as required by the act of October 6, 1917.

BANDO UŽMEGSTI RYŠIUS.

Karolyj bandys išaiškinti priešams, kad vokiečiai nėra engėjais.

AMSTERDAM, lap. 27.— Grafas Michael Karolyi, vadovas Vengrijos opozicijos, pranešė Berno korespondentui Budapešto laikraščio Az Est, kad svarbiausiu tikslu jo kelionės į Berną yra gauti žinių apie atsinešimą centralių valstybių priešų.

"Aš atvirai užreiškiu," jis pasakė, "kad mano tikslu yra užmegsti ryšius su anglais ir francuzais, kad išaiškinus jiems, jog mes nesame nė užkariautojais, nė engėjais."

True translation filed with the postmaster at Chicago, Ill., on November 28, 1917, as required by the act of October 6, 1917.

DUONOS KORTELĖS PARYŽIUJE.

PARYŽIUS, lapkr. 27. — Neužilgo bus išleistos duonos kortelės. Jos bus formoje knygučių su nuplėšiamais kuponais, kurie leis savininkui nusipirkti tam tikrą kiekybę duonos. Kiekvienam gyventojui paskirta 300 gramų (apie 10 uncijų) duonos į dieną. Dirbantiems prie sunkių darbų vyrams bus duodama dusyk daugiau duonos.

Korčiukių sistema palies tik miestus ir miestelius. Galbut bus nustatyta kaina 5c. už svarą duonos visoje šalyje.

True translation filed with the postmaster at Chicago, Ill., on November 28, 1917, as required by the act of October 6, 1917.

Vartos vokiečių patentą.

WASHINGTON, lapkr. 27. — Federalė pirklybos komisija šiandie pirmą sykį išdavė leidimą vartoti vokiečių patentą. Trįs chemiškos dirbtuvės New Yorke ir Philadelphijoj gavo teisę išdirbinėti salvarsaną, vaistą nuo kraujo užnuodijimo.

Pripažino uniją.

NEW YORK. — Po penkių savaičių streiko langų plovėjai laimėjo pripažinimą unijos ir pakėlimą mokesties po $3.00 į savaitę.

OLYMPIA, Wash. — Nuo spalių 1911 m. visose valstijos darbavietėse buvo 100.-531 nelaimės, kuriose, neskaitant sužeistųjų, užmušta 1,851 darbininkas.

GERB. Naujienų skaitytojos ir skaitytojai prašomi pirkinių reikalais eiti į tas sankrovas, kurios skelbiasi Naujienose.

True translation filed with the postmaster at Chicago, Ill., on November 28, 1917, as required by the act of October 6, 1917.

"PAŠALINKIT JUOS IŠ DARBO.

CHICAGO. — "Pašalinkite iš darbo visus svetimšalius darbininkus, arba duokite jiems darbą už uždraustojo zono."

Tokis paliepimas šiandie išleistas Suv. Valstijų maršalo John J. Bradley visiems samdytojams, esantiems arčiau 100 yardų nuo visų dokų, prieplaukų ir laivų plaukiojamų upelių Chicagos distrikte. Tikimasi, kad iki pabaigos šios savaitės bus išpildytas Chicagoje vėliausis prezidento patvarkymas apie svetimšalius priešus. Planai apie apklausinėjimą uždraustųjų distriktų išdirbti ir darbas jau pradėtas.

True translation filed with the postmaster at Chicago, Ill., on November 28, 1917, as required by the act of October 6, 1917.

AMERIKOS IR HOLANDIJOS SANTIKIAI BLOGĖJA.

HAAGA, lapkr. 27. — Visuomet draugiški santykiai tarpe Amerikos ir Holandijos dabar yra įtempti.

Amerikos susiaurinimas exporto netik palietė holandų pilvus ir protavimą, bet ir sumažino jų pirmiau didelį gerbimą demokratiškosios Amerikos. Dabar vedamos diplomatiškos derybos. Tuo tarpu Holandijos žmonių pasipiktinimas prieš tą Amerikos, kaip čia skaitoma, nesuprantamą beširdį elgimąsi, kasdien nuolatos didėja.

SVEIKINAME Visus Savo Kostumerius su Padėkos Diena (Thanksgiving Day), dėkuodami už visus praeitus dalykus, su kuriais kreipėtės prie musų.

Taipgi duodame žinoti, kad mes J. Sinkus & Co. ofisą perkėlėm po Nr. 3301 S. Halsted st ir vardu Liberty Land & Investment Co. Todel su visais reikalais dabar kreipkitės šiuo adresu, o busit visada užganėdinti.

Su tikra pag., J. SINKUS

IMPERFECT IN ORIGINAL

NAUJIENOS
Lithuanian Daily News

Published Daily except Sunday by the Lithuanian News Pub. Co., Inc.

1739 SO. HALSTED STREET
CHICAGO, ILLINOIS

Telephone Canal 1506

Užsisakomoji kaina:

Chicagoje, nešiotojams kasdien pristatant į namus, moka:
Savaitei ..... 12 centų
Mėnesiui ..... 50 centų

Mieste dalyse, kur nešiotojai nepasiekia, dienraštis siunčiamas paštu, apmokėjus išanksto užsimokėjus: Mėnesiui $0.60; pusei metų $3.50.

Kitur, ne Chicagoj, metams $5.00; pusei metų $3.00; trims mėnesiams $1.75. Kanadoje metams $7.00. Visur kitur užsieniuose $8.00 metams.

"Kramolos malšintojai darbuojasi.

Visur ta juodoji klerikalų armija varo Judošiaus amatą.

Grand Rapids'e, Mich., pereitą nedėldienį parengė prakalbas pašelpinė Simano Daukanto draugystė. Už kalbėtoją buvo pakviestas "Naujienų" redaktorius, P. Grigaitis. Tad klerikalų gizeliai, patyrę apie tai, tuojaus nubėgo su ilgais liežuviais prie miesto valdžios ir apskundė, kad, girdi, tose prakalbose žmonės busią kurstoma prie maišto.

Miesto valdžia net du kartu šaukėsi draugystės atstovus ir teiravosi apie prakalbų tikslą. Pagalios paliko dalyką be pasekmių; tik miesto valdžia išreiškė nusistebėjimą, kad pas lietuvius randasi tokių žmonių, kurie nešioja skundus ir mėgina pakenkti draugysčių rengimams.

Simano Daukanto draugystės prakalbos įvyko. Ant rytojaus toje pačioje svetainėje buvo ir socialistų kuopos prakalbos. Niekas jų netrukdė. Ir patįs bažnytiniai, kurie atsilankė į prakalbas, pripažino, kad kalbėtojas "sakė tiesą".

Skundikai gavo nosį. Bet kaip ilgai jie užsiiminės savo juodašimtišku darbu? Ir ko nori atsiekt jų vadai—klerikalų spauda, kunigija ir jos agentai?

Jie mokina savo pasekėjus trukdyt su valdžios ir policijos pagelba progresyvių organizacijų veikimą. Jie eina pėdomis tų "kramolos malšintojų", kurie kitąsyk, laike revoliucijos, darbavosi Lietuvoje. Tie "kramolos malšintojai" tečiaus už savo darbus susilaukė paniekos ir neapykantos iš visų dorų ir protaujančių žmonių. To pa ties susilauks ir jų bendraminčiai Amerikoje.

Juo ilgiaus jie nepaliaus lošę išdavikų rolę, tuo tvirčiau žmonės įsitikins, kad klerikalų organizacijos, klerikalų redakcijos ir katalikiškos klebonijos tai juodašimčių lizdai, — su kuriais anksčiaus ar vėliaus bus suvesta rokundos.

Kitokios apšvietos reikia.

Patriotinės Chicagos organizacijos ir patriotiniai laikraščiai ragina apšvietos departamentą pradėt kitaip šviesti vaikus mokyklose. Be paprastų mokslo dalykų jiems reikią, girdi, kasdien aiškinti, kodel ši šalis karia su Vokietija ir kodel karė turi buti laimėta.

Tai reiškia, kad į mokyklas norima įnešti politika, ir tai — tam tikros pakraipos politika. Iš bešalės apšvietos teikimo įstaigų, norima jos paverst politinės agitacijos įrankiais.

Augštesniosiose mokyklose šitas tikslas jau pirmiaus pradėta vykdinti. Girdėjome apie visą eilę atsitikimų, kaip universitetų valdybos atstatinėjo profesorius už jų nuomones, nesutinkačias su viešpataujančiąja šiandie ka rės politika. Dar pirmiaus girdėjome, kaip universitetų profesoriai buvo vejami iš vietų už tai, kad stojo už darbininkų reikalus (pav. prof. Scott Nearing).

Žodžiu, visa mųsų mokyklų sistema, nuo pamato iki viršunių, yra ne tyro mokslo ir apšvietos rumas, kaip daugelis įsivaizdina, o tam tikrų realių interesų saugojimo prietaisa. Ji panaudojama apginimui arba pateisinimui dabartinės visuomenės tvarkos, t. y. tos klesos reikalų, kuri viešpatauja šių dienų tvarkoje.

Kada tos klesos reikalai keičiasi, tai ir "apšvieta" gauna persikeisti. Ypatingai vaizdžiai parodo šitą dalyką vieno patriotinio Chicagos laikraščio išvadžiojimai.

Jisai sako: "Per eilę metų vaikus Chicagos mokyklose mokino, pagelba to nelemtojo 'kaizerio puslapio' (mokyklų vadovėliuose. N. Red.), kad Wilhelm Hohenzollern, šios pasibaisėtinos pasaulio karės pradėtojas ir kaltininkas, esąs pastebėtinas, doras, prakilnaus proto vyras. Jau laikas prašalint tuos bjaurius melus ir parodyt vaikams, kas ištiesų yra kaizeris... Jau laikas pasakyt, kad dabartinis Vokietijos valdonas buvo netikęs sunus, kuris atvirai geidė mirties savo sergančiam tėvui, kalbėjo su panieka apie savo motiną, kaipo apie "tą anglikę", ir faktiškai suareštavo ją, kaip tiktai pasiekė sosto..." Ir tt., ir tt.

Laikraštis, toliaus, surašo visą litaniją kaizerio niekšysčių ir taip užbaigia savo straipsnį: "Amerikos vaikams apskritai ir Chicagos vaikams ypač reikia žinoti šitie faktai. Juo greičiaus apšvietos vyriausybė pradės juos to mokinti, tuo bus geriaus."

Jisai kalba tiesą. Kaizeris yra niekšas ir bjaurybė. Ir butų labai naudinga, kad vaikai mokyklose pasipažintų su tais faktais, kurie liudija apie jo niekšybes ir bjaurumą. Bet klausimas, kodel tasai laikraštis šitą tiesą pamatė tiktai dabar? Juk faktai apie kaizerį jau senai žinomi. Kodel-gi tad tasai laikraštis ir jo bendraminčiai **pirma** tylėjo apie juos?

Pirma kaizeris buvo piešiamas mokyklų vaikams, kaipo "pastebėtinas, doras ir prakilnaus proto vyras", nors mokyklų vyriausybė, patriotinių organizacijų vadai ir patriotinių laikraščių redaktoriai puikiai žinojo, kad jisai yra žemo budo žmogus, žiaurus egoistas ir nuožmus despotas. Reiškia, pirma buvo sužiniai iškreipiama faktai, kad kaizerį melagingai išgarbinus, buvo falsifikuojama mokslas, kad apkvailinus vaikų protus.

Dabar tie melai ir tos falsifikacijos pasidarė nereikalingomis ir net kenksmingomis; todel dabar jau reikalaujama tikrų faktų apie kaizerį.

Bet mokslas mokyklose susideda juk ne iš vienų pasakų ir faktų apie kaizerį. Yra jame dar tukstančiai ir kitų dalykų. Kiek-gi šituose dalykuose dar randasi melo ir falsifikacijų? Ir kada ateis laikas visus melus ir visas falsifikacijas iš jo išsluoti?

Viešpataujančiosios klesos, kol turės galios, tol vartos mokslą ir mokyklas ne tiesos jieškojimui ir skelbimui, o savo interesų apsaugojimui. Mokslas pasiliuosuos nuo valdonų tarno rolės tiktai tada, kada visuomenė pasiliuosuos nuo viešpataujančiųjų klesų jungo. Mokslas gali but laisvas tiktai laisvoje žmonijoje.

Skaitytojų Balsai

[Už išreikštas šiame skyriuje nuomones Redakcija neatsako.]

Ką tai reiškia?

Štai gaunu pakvietimą prisidėti prie Liaudies Universiteto "žinyčia".

Cirkuliare, kurs man atsiųsta, minimi "politika", "išdavikai", partijų vaidai, Roma, Vokietija, Rusija, narių mokestis, direktoriai ir liaudies švietimas, bet kas yra tas Liaudies Universitetas ir kas tie direktoriai, nepasakoma. Be Dr. A. L. Graičiuno pavardės nieko daugiau nematyti. Taigpi minima, kad Liaudies Unievrsitetas busiąs pastatytas ant business-line pamato. Bet ar ta įstaiga yra privatinė ar visuomeninė, nepasakoma.

Kadangi patsai sumanymas yra puikus ir kadangi apšvietos platinimas visuomenėj yra reikalingas ir labai puikus darbas, tai sumanymas vertėtų remti. Bet kadangi viskas yra apdengta migla, tai reikėtų atydžiau prisižiurėti pirmiau negu rėmus tą sumanymą savo centais.

Iš visa to, ką aš patyriau, atrodo, kad tai butų it privatiška įstaiga, bet kadangi visuomenė yra kviečiama prisidėti prie to universiteto, tai vėl atrodo, kad tai butų visuomenės įstaiga.

Kad apsilenkus su nesusipratimais ir keblumais ir kad visuomenė labiau paremtų tą įtaigą, jeigu ji yra visuomeninė, tai viešai kreipiuosi į jos rengėjus, kad paaiškintų sekamus klausimus:

1) Ar Liaudies Universitetas yra visuomeninė įstaiga, ar privatinė?

2) Ar L. U. jau gyvuoja ar tik dar organizuojamas? Jeigu gyvuoja, tai ką jis veikia?

3) Kas yra tie direktoriai ir kas juos renka, arba kas juos išrinko?

4) Iš ko susideda L. U-to iždas ir kokiems tikslams tie pinigai bus vartojamii

5) Kokie yra santikiai tarp L. U-to direktorių ir jo nariųi

6) L. Universiteto susitvarkymas: a) Valdyba? b) pralegentai? c) pralekcijų rengimo taisyklės? d) užmokestis pralegentams ir iš kur tai bus paimama?

7) Kas nustato L. U-to programą, visuotinas L. U-to narių susirinkimas, ar keleta asmenų?

Statydamas šiuos klausimus aš neturiu tikslo mesti dėmės ant L. U-to įsteigėjų, bet tik stengiuos išvesti tą sumanymą aikštėn, kad kiekvienas žmogus, norintis paremti tą prakilnų darbą, žinotų su kuo turi reikalą.

— **Scout.**

SKAITYK IR PLATINK "NAUJIENAS."

Korespondencijos

VALPARAISO, IND.

Mokykla ir moksleiviai.

Taip vadinamas Valparaiso universitetas lietuviams žinomas jau nuo keliolikos metų. Į čia pradėjo važiuoti išpradžių tie, kurie atkeliavo į šią šalį, turėdami daugiau ar mažiau mokslo. Bet laikui bėgant, V. U. pagarsėjo ir tarp paprastų darbininkų, kurie,rodos, tik tam ir sutverti, kad "dirbti ir melstis". Jiems irgi parupo šiek tiek pasimokinti, ir jie kas metai čia vis skaitmeningiau pradeda lankytis. Šiandie čia lietuviai turbut viršija kitas tautas savo skaitliumi.

Šie metai sumuša rekordą visų pirmesnių, kiek čia lankės lietuvių. Merginų vienų yra devynios. O juk žinia, kad musų lietuvaitės mažiau rupindavos mokslu. Bet dabar ir jos jau pradeda krutėti, ir tai labai pagirtina. Patarlė sako: geriaus vėliau, negu niekad.

Kaip girdėti, ateinantį bertainį žadą dar naujų, norinčių mokytis, atvažiuoti.

Naujas mokslo bertainis prasideda su gruodžio menesio 11 diena. Patartina atvažiuoti dieną kitą pirmiau, negu bertainis prasideda, o tai del to, kad turėjus laiko susirasti sau patogesnę gyvenimui vietą pricinamesne kaina ir susipažinti su kitais dalykėliais ir mokyklos reikalais.

* * *

Vietinė Liet. Literatiška Drja V. W. rengia vakarėlį gruodžio 1 dieną. Ligi šiol paparstai lietuvių mokinių rengiamus vakarėlius kas metai lankė svečiai iš aplinkinių miestų ir miestelių, o ypatingai chicagiečiai, taigi yra vilties, kad ir dabar šį vakarėlį jie atlankys. Tuo labiau, kad gal dauguma mokinių ir svečių turės progos paskutinį kartą vieni su kitais matyties, į pažintį sueiti ir linksminties. Jaunuolius mat imama kariuomenėn, neaplenkiant nei mokyklų.

—**Mokinys.**

WESTVILLE, ILL.

"Neprigulmingųjų" vakarai.

Lapkričio 17 "Neprigulmingoji Parapija" buvo surengus labai šaunų balių. Žmonių susirinko nepaprastai daug. Kur čia nesusirinkus, kad vienu šuviu galima du zuikiu nušaut: gerai išsidrošti ir bažnyčiai duoti uždirbti.

Lapkričio 18 ta pati neprigulmingoji buvo surengus spektaklį. Vaidinta "Gudrią Našlę". Prieš vaidinimą betgi buvo prakalba, kurią laikė kažin koks Kaz. Černauskas iš Chicagos. Paduosiu tik trumpą ištrauką iš jo kalbos, štai:

"Daugumas žmonių sako, kad Dievo nėra. Ale kodel žmogus susižeidęs tuojau Dievo šaukiasi?.. Žmoneliai, žmoneliai, nepavydėkite, kad kas gražias auzas turi ir nebukite nuliudę. Kad jųs kas tokios neturite, atsiminkite, kad čia gyvenate labai trumpai: trumpu laiku jusų kunas gali but ten (ranka parodė į pastalį), juodoj žemelėj, o kita kas (nepasakė, kas) gali but ten augštai (parodė pirštu į palubį). Kristus buvo toks kaip aš ir tu. Kiti sako, kad Kristus buvęs socialistas. Gal but, gal ne. Mes, lietuviai, turime palaikyt tautiškas bažnyčias ir tautišką tikėjimą. Ačiu Dievui, mes, lietuviai, turme jau dvi tautiškas bažnyčias — Chicagoje ir čia, pas jus. Mes bukime dori, draugiški, neapkalbėkime ir nešmeižkime kitų... (Bet staigu patsai savo žodžius užmiršo ir ėmė šmeišt socialistus): Socialistai suvadžioja žmonės, nesako teisybės. Kam reikia apgaudinėt? Reikia sakyt teisybė... Jųs žinote, kad kada buvo karė japonų su rusais, socialistai rinko pinigus kaliniams, ale maža kas jų ten gavo, daug pinigų jų vadovų kišeniuose išnyko...

Pabaigęs savo šmeištus ir prasimanymus kalbėtojas spruko, kai zuikis, nuo pagrindų. Kai kas iš publikos prašė balso, bet ir pirmininkas pasirodė kurčias esąs.

Socialistai čia pasirodė žmonės, kurie elgiasi pagal Kristaus mokslą: kad kas tau bloga daro, tu jiems geru atsimokėk. Nors socialistai buvo apšmeišti ir išniekinti, bet jie davė savo scenerijas ir dar du draugu dalyvavo lošime... Reikėtų syki ant visados nebesusidėti su tokiais, kurie socialistus šmeižia ir niekina. Tie ponai nepriguhmingieji nė kiek negeresni už savo bičiulius rymiečius.

Vaidinimas "Gudrios Našlės" išėjo vidutiniškai, bet geriausia pasižymėjo sufliorius: jis taip pa davinėjo žodžius lošėjams, kad pas duris buvo aiškiausia girdėt..

Pertraukose buvo deklemacijų, kuriose dagi socialistai turėjo progos pasirodyti. Jie, tiesa, deklemavo gerai.

Plekatuos buvo pažymėta, kad dainuosiąs juodukų choras, bet nedainavo, nors tuli ir labai norėjo išgirsti juodukų chorą.

Dabar apie vakaro tvarką. Ji blogiausia. Nusipirkę biletus pirmuose suoluose gavo tik užpakalinėse, paskutinėse. O tų vaikų vaikučių—apsaugok pancle švenčiausioji Tur but iš visos Westvilles buvo suvesti ir sunešti. Paleisti valioj vakaro laiku jie gyvą jomarką darė. Argi jau ištikrųjų tėvai, atsivedę vaikučius vakaran, negalėtų jų pas savęs pasilaikyti bent kol programas, kol scenų užsidaro?

—**Kairysis Latras.**

TREVESKYN, PA.

Lietuvių gyvena čia pusėtinas burelis, bet veikti ką-nors mažai kam terupi. Jei kartais surengiama kokia pramogėlė, tai lyg tik tam, kad išsigėrus, nes jokie pasilinksminimai neapsieina be svaiginamųjų gėrymų.

Kiek metų atgal buvo čia įsikurus teatrinė kuopelė, kurios organizavimu daugiausia rupinos p-lė M. Gabriutė. Buvo tuomet suloštas veikalas Genovaitė, paskui buvo rengiama pastatyti "Kerštingą meilę", bet tai jau nebejvyko. P-lei G-tei išvažiavus į Pittsburgą, viskas pairo. O kiek ji darbo buvo padėjus, kol tą kuipelę suorganizavo, kiek apkalbų nukentėjo!

Vyrų čia yra, kurie norėtų ką veikti, bet merginos visai apsnudusios, išskiriant gal porą. Jei pakalbini kurią, kad prisidėtų kokiu nors darbeliu, tai atsako: aš negaliu, aš nemoku. arba: kam man reikia, kokia iš to nauda?..

Netoli iš čia yra Bridgeville. Ir ten yra gražaus jaunimo abiejų lyčių, bet ir ten tas pat pamokslas. Jeigu ką surengia, tai tik SLA 90 kuopa, ir tai nuopelnas keleto darbštesnių vyrų; merginos ir čia apsnudusios.

Gal butų gera, kad Treveskyno ir Bridgevillės jaunimas bendrai įsteigtų jaunimo ratelį ir veiktų ką nors išvien — daugiau butų spėkų ir galėtų ką nors gražesnio nuveikti — ar tai sutaisant spektaklius, koncertus pramogai, arba paskaitas, prakalbas savo proto apyregei paplėsti.

Jaunime — broliai ir sesutės pabuskite ir pradėkite ką nors veikti savo ir visuomenės labui.

—**Girios Paukštelis.**

CHICAGO HEIGHTS, ILL.

Pliauškynės, argu "Konferencijos".

Pradedant nuo lapkričio 19, ištisą savaitę žinomasai kolionių meisteris kunigas Maliauskas laikė čia savo "konferencijas" vietos lietuvių bažnyčioje. "Konferencijos" buvo begalo garsinamos, kviečiami "visi bedieviai ir socialistai" pasiklausyti, kaip tasai žmogelis šventoj vietoj biaurojasi. Paduosiu čia ištraukų iš kun. Maliausko pamokslų ir "prirodymų" (korespodentas atleis mums, kad visa tai išleidžiame. Maliausko pliauškalai visiems jau žinomi ir teršti jais laikraštį nenorime.Red.). Galiaus jis pripažino, kad ir kunigų atsiranda blogų — bet jie blogi tik kaipo žmonės, o ne koipo kunigai. Kas kita esą su socialistais: jie esą visi blogi užtai, kad jų mokslas blogas, jų mokslas mokinąs juos blogai daryti.

Iš tokio pliauškimo žmonės pradėjo juokties, nes ir paprasti žmonelės parapijonai supranta, kad taip nėra, nė buti negali. Jeigu socialistų mokslas mokintų blogai daryt, vogt, kaip Maliauskas kad pliauškia, tai juk valdžia neleistų tokio "mokslo" skelbti ir visus socialistus sukištų į kalėjimus. Bet savo tikslui atsiekti tas "Kristaus sekėjas" nesidrovi per akis meluoti.

Po visų tų "konferencijų" dabar laikraščiai kaip Naujienos, Laisvė, Keleivis, Kova ir Kardas gali tikėties apščiai naujų skaitytojų, nes visus juos kun. Maliauskas gerai išgarsino—free. Be tų laikraščių dar ypatingai išreklamavo ir vieną asmenį, o tai—Grigaitį, Naujienų redaktorių. Todel visa, kas bereikia mums čia padaryti, tai paimti svetainę, pasikviesti kalbėtoji d. Grigaitį ir paskelbti, kad kalbės Naujienų redaktorius. Klausytojų susirinks minių minios.

—**Mielas klausytojas.**

KAZIMIERAS GUGIS
ADVOKATAS
Veda visokias reikalus, kaip kriminališkose taip ir civilliškuose teismuose. Daro visokius dokumentus ir popieras.
Namų Ofisas: 3333 S. Halsted St. Ant trečių lubų Tel. Drover 1319
Miesto Ofisas: 127 N. Dearborn St. 1111-13 Unity Bldg. Tel. Central 4411

Naujas Išradimas
PUS-BALSO SISTEMA
Privatiškos lekcijos ant Smuikos, Mandolinos, Gitaros ir Muzikės-Harmonijos. Orkestros praktika jau prasidėjo. Prisirašykite.
Naujagadyniška Konservatorija
FRANK BAGDŽIUNAS, Direktorius
3343 So. Union Ave., Chicago.

Narial Cook County Real Estate Taf
A. PETRATIS & CO.
Real Estate Ofisas
Paskolina pinigus. Perka, parduoda ir maino namus, lotus ir farmas.
Apsaugoja turtą nuo ugnies.
Peržiuri apskraktus, padaro popieras
NOTARY PUBLIC
761 W. 35ta gatvė kampas Halsted Drover 2463

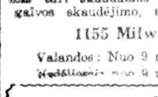
Specialiai Pabaigęs
Northern Illinois Colegiją Pritaikymo Akinių
Gerumą Stiklų Gvarantuoju
Valandos nuo 5 iki 9 vakare.
Dr. K. NURKAITIS Oph. D.
1617 N. Robey St., Chicago.
Kamp. Milwaukee ir North av
Tel. Humboldt 4613.

TELEPHONE YARDS 5834.
Dr. P.G. Wiegner
Priėmimo valandos nuo 8 iki 12 iš ryto ir nuo 7 iki 9 val. vak.
3325 So. Halsted St., Chicago.

JOSEPH C. WOLON
LIETUVIS ADVOKATAS
Rooms 902-904 National Life Bldg. 29 So. La Salle St., Chicago, Ill.
Tel Central 6390-6391. Atdara: Utarninko, ketvergo ir subatos vakarais nuo 6 iki 8 vakare, po numeriu: 1566 MILWAUKEE AVE., Chicago, Ill.
Tel Humboldt 97.

MASTER SYSTEM
Čia Yra Jusų Proga
Gauti geresnį darbą ir daugiaup inigų.
Visur reikalinga daug kirpėjų, trimerių, rankovių, kišenių ir skylučių dirbėjų. Taipgi preserių ir siuvėjų elektros mašinomis. Darbai laukia. Ateikite dienomis arba vakarais. Lengvi mokesčiai.
Specialis skyrius merginoms Duodama diplomai.
Patrenos daromos pagal Jųsų mierą—bile stailės arba dydžio, iš bile madų knygos.
Master Designing School
J. F. Kasnicka, Perdėtinis
118 N. La Salle gatvė, Kambarys 416-417, prieš City Hall

MUZIKALIS MOKINIMAS
del jusų vaikų ant smuikos
—Prof. D. GOLDSTEIN
Smuikos Mokytojas
Senas adr.: 11341 Michigan av.
Naujas adr.: 11314 Michigan av
Chicago, Ill

PEARL QUEEN
KONCERTINOS
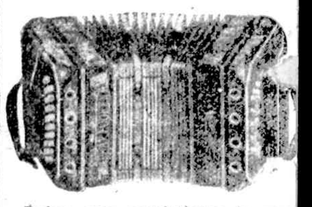
Dabar yra patvirtintos ir var jamos daugumos lietuvių, kurie gr jija koncertiną ir augštai rekome duojama kaipo geriausia koncertin padaryta Suvienytose Valstijose, merikoje. Mes galime jas parupi ti augšto arba žemo tono.
Reikalaukite katalogo, kurį išsiu čiame dykai.
Georgi & Vitak Music Co
1540 W. 47th St., Chicago,
DR. W. YUSZKIEWIC

LIETUVIŠKAS AKIŲ GYDYTO
Kas turi skaudamas arba silpnas akis galvos skaudėjimo, atsilankykite pas
1155 Milwaukee Ave
Valandos: Nuo 9 ryto iki 9 vakare.
Nedėliomis nuo 9 ryto iki 1 po piet

Tel. Drover 7042
Dr. C. Z. Vezelis
Lietuvis Dentistas
Valandos: nuo 9 ryto iki 8 vak
Nedėliomis pagal sutarimą
4712 So. Ashland Ave.
arti 47-tos gatvės,

Viena saugiausiųjų Bankų
ATIDARYKITE TAUPYMO SĄSKAITĄ CHICAGOJE.
saugioje ir tikroje Bankoje. 28 metus teisingai vedamoje Bankoje. Po priežiura Valstijos ir Susivienijimo Bankų (Clearing House) depozitai ir taupymo padėjimą.
KASPAR STATE BANK
1900 BLUE ISLAND AVE., kampas 19 gatvės.
W. KASPAR prezidentas
OTTO KASPAR vice-prezidentas
WILLIAM OETTING prez. Oetting Bros. Ice Co.
CHARLES KRUPKA vice-prezidentas
WALENTY SZYMANSKI pirklys
H. E. OTTE vice-prez. Nat. City Bank.
GEO. C. WILCE vice-prez. T. Wilce Co.
JOZEF SIKYTA kasierius.
V. F. MASHEK prez. Pilsen Lumber C
J. PESHEL tekr. Turk Mnfg. C
OTTO KUBIN prez. Atl Brewing C
PADĖJIMAS PERVIRŠIS KAPITALAS
PERVIRŠIJA $6,000,000.
KALBAMA LIETUVIŠKAI

PAIN-EXPELLER
tai kiekvienos šeimynos geriausis draugas, kuris tikrai pagelbi nuo visokių kentėjimų ir skausmų.

Dabartinės gyvenimo aplinkybės priverte mus pabranginti iki 35 centų mažą buteliuką ir iki 65 centų didelį.
Pilnai tikėkite, kad gausite visada tą senai išbandytą gyduolę tokio pat gerumo ir pagelbingumo. Nesiduokite apgaut suklastuotais vaistais, parduodamais už pigesnę čienią.
Šią seną tikrą gyduolę gausite visuomet tokiame pakelije, kaip čia parodyta. Pirkdami žiurėkite, kad butų ant pakelio ženklas „INKARAS" ir žodis „LOXOL," o taipgi musų pavardė.
Tikrasis PAIN-EXPELLERIS parduodamas visose aptiekose. Galite gauti ir tiesiog iš mųs. Patariame pirkt buteliuką už 65 centus, nes jame yra gyduolių dvigubai daugiau, negu už 35 centus.
F. AD. RICHTER & CO.
74-80 Washington Street, New York

IMPERFECT IN ORIGINAL

Bell System

THE BELL SYSTEM ir visuomenė linksmai sutinka tiesų kelią svarbiausiame kariniame reikale, kuris turi buti atliktas per telefoną.

KADANGI MUSŲ KARINĖ SPĖKA auga ir mes tampame didesni dalyvautojai šioje didžiojoje karėje, turi buti sutiktas didėjantis valdžios reikalavimas musų patarnavimo.

THE BELL SYSTEM išleidžia milijonus dolerių, kad kiekvienas pranešimas, jai patikėtas, ar tai visuomenės ar privatiškos ypatos, butų greitai ir užganėdinančiai perduotas.

MES PRAŠOME JŲSŲ BENDRADARBIAVIMO ir jųsų kantrumo kuomet pasitaiko neparankumas arba sutrukdymas naudojant ilgos linijos patarnavimą.

CHICAGO TELEPHONE COMPANY

Norinčių Mokinties Domai!

AUŠROS MOKYKLOJ po nekuriai pertraukai vėl prasidėjo mokinimas. Anglų Kalbos dabar kaip dieną taip ir vakarais mokina Chicagos Universiteto studentas A. BARTAŠIUS, gilus anglų kalbos žinovas ir darbštus mokytojas. Dabar mes turime sekančius skyrius:

KALBŲ: a) Anglų; b) Lietuvių.

MATEMATIKOS: a) Aritmetika; b) Algebra; c) Geometrija; d) Trigonometrija; e) Planų pažinimas.

Pastoti galima bile kada, kaip dienomis taip ir vakarais. Reikalui esant anglų kalbai mokinti bus paimtas mokytojui dar pagelbininkas..

AUŠROS MOKYKLA, 3001 So. HALSTED STREET. CHICAGO, ILL.

Extra Pranešimas

Kurie norite turėti paveikslus trečio, antro ir pirmo "Naujienų" metinių sukaktuvių apvaikščiojimų, o taipgi Bulotų ir Žemaitės pasitikimo vakaro (Chicagoj), ir žinomojo musų rašėjo — dramaturgo Br. Vargšo, kreipkitės žemiau nurodytu adresu. Taipgi dar turiu "Naujienų" pikniko fikusių paveikslų. Kas norite galite gauti.

W. J. STANKUNAS,
3315 So. Halsted St., Chicago, Ill.
Telefonas Yards 1546.

Rusiškos ir Turkiškos Vanos

12th St. Tel. Kedzie 8902
Paulina. Tel. Western 15
3514-16 W. 12th St., arti
St. Louis Ave. ir 1115-17
So. Paulina St., arti 12th
St., Chicago, Ill.

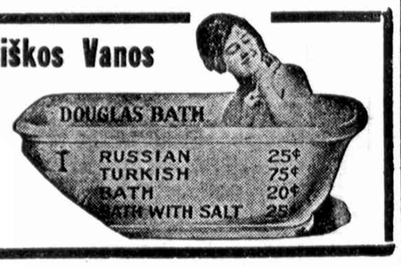

REIKALAUJI AKINIŲ

Jeigu kenti galvos skaudėjimą,
Jeigu nuolatos Tau ašaros krinta iš akių,
Jeigu Tau skauda akys,
Jeigu skaitant raidės susibėga į kruvą,
Jeigu spauda rodosi Tau dviguba,
Jeigu turi uždegimą akių,
Jeigu tau skauda akys skaitant arba siuvant, tuokart esi reikalingas akinių.

Duokite apžiurėti savo akis specialistui akių, kuris turi 15 metų patyrimo šv. Vaitekaus parapijoje. Stiklai šlifuoti sulig jųsų akių ir skiniai padaromi belaukiant, labai vidutiniška kaina.

JOHN J. SMETANA
AKIŲ SPECIALISTAS
TEMYKIT MANO UŽRAŠA.
1801 SOUTH ASHLAND AVE.
Kampas 18-tos gatvės Ant Platt's Aptiekos 2-ras augštas.
Valandos: nuo 9 ryto iki 9 vak. Nedėliom nuo 9 ryto iki 12 dieną.
Tel. Canal 5335

Daktaras WISSIG,

Specialistas iš Seno Krajaus

GYDO VISAS LIGAS VYRŲ IR MOTERŲ
OFISO VALANDOS: Nuo 10 ryto iki 8 vak. Nedėliomis iki 12 dieną
1900 Blue Island Ave., Kamp. 19-os gt., viršuj banko
Tel. Canal 3263.

PIRMA NEGU PIRKSI GAUK MUSŲ KAINAS
Ant Durų, Lentų Rėmų ir Stoginės Popieros.
CARR BROS. WRECKING CO.
3003-3039 S. Halsted St., Chicago, Ill.

Laiškas iš Rusijos.

Pabėgėlis D. Gura, gyvenantis Petrograde, birž. 11 š. m. rašo sunui P. Gurai:

Sveiki jųs mano vaikeliai, aš esu gyvas tik sveikata jau nyksta iš liudnumo ir alkanumo. Mat pas mus viskas labai brangu. Kiaušiniui 20 kap., svarui šviežių bulvių 80 kap., cibulių svarui 20 kap.; agurkai kaip kiaušiniai — 20 kap. Ir nieko negalima nusipirkti be korčiukės, kurias valdžia išduoda kiekvienam žmogui. Stovi didžiausios eilės žmonių apie valgomųjų daiktų sankrovas, kad ką nusipirkus, o daugeliui pasitaiko, kad išstovi visą dieną — ir nieko nenusiperka. Nusipirkt žmogus tiek tegali, kiek ant korčiukės parašyta. Korčiukes išduoda mėnesiui ir visos vienodos. Dienai gaunam tris bertainius svaro duonos —kad tai gavus, kasdien reikia eit stovėt. dviem dienom neduoda. Mėnsiui duoda svarą cukraus, savaitei pusę svaro mėsos ir vieną kiaušinį. Mėsa ištolo smirda šuniu... Badas kabo kaip ant plauko. Buntai didžiausi eina. Minios žmonių su karunom, darbininkai su kareiviais, su kareivių ėeputatais eina šaukdami: šalin karė, lai gyvuoja laisvė. Kitos partijos, kapitalistų, turtuolių ir valdžios ir dvasiškijos sudemoralizuoti kareiviai rėkia, kad reikia vest karė iki galui, kol bus sunaikinta Vokietija. Ir todel šautuvais ir kulkasvaidžiais šaudos vieni kitus. Uždrausta vaikščiot po gatves. negalima suprast, katrų teisybė ir kuomet koks galas bus. Laikraščiai kiekvienas giria savo pusę. Yra partijų suvedžiotojų, ardytojų. Daugybė vokiečių šnipų.

Musų pinigai dabar visai pigųs, užu sidabrinį rublį duoda penkis popierinius. Ką pirkdavom užu 3 kap., dabar — rublis. Pirkau kelnes ir švarką, užmokėjau 80 rublių, kur Lietuvoj buvo galima pirkti už 2 rubliu. Kaip valgis brangus taip ir darbas. Paprastas darbininkas per dieną uždirba 10 rub. Manęs fabrikan nepriima, kad senas.

Apie Lietuvą nežinau nieko. Lieku sveikas,

—Daminykas Gura.

Redakcijos Atsakymai

Oportunistui, Gr. Rapids. — Apie tą vakarą pakaks to, kas kito korespondento jau paminėta.

Korespondentui, Waukegan. —Kad jau apie tą pat buvo kitų korespondentų anksčiau pranešta, jųsų raštelio nebedėsime.

Geriausia Krautuve

del pirkimo ir taisymo visokių daiktų, kaip tai: laikrodžių, žiedų, levorvelių ir kitokių. Kas ką pirksit pas mane, tai aš viską gvarantuoju — kad auksą pirksite, auksą ir gausit. Jei nebus auksas, tai $50 nagrodo gausite nuo šio laiko.

Taipgi prirenkam Akinius.

Kas turit silpnas akis ar trumpą regėjimą, arba galvos skaudėjimą, neliaukite ilgai, bet ateikite pas mane. Aš duosiu jums rodą ir pririnksiu akinius. Už savo darbą gvarantuoju arba sugrąžinu pinigus.

G. MILLER, akių specialistas,
PETER A. MILLER, optician
Tel. Canal 5838
2128 West 22-ra gatvė. Chicago

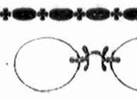

Egzaminuoju Akis ir priskiriu Akinius už nebrangias kainas.
Dr. Optikas
K. MICHALOWSKI
3303 S. Morgan St.

TELEPHONE YARDS 2721
DR. J. JONIKAITIS
Medikas ir Chirurgas
3315 S. Halsted St., Chicago

MOTERS-

Jums nereikia mokėti grynais pinigais už jųsų drapanas. Pradėkite patikėjimo sąskaitą su Western Premium Co., kur jųs galite gauti didžiausią įvairumą vėliausių stailių, puikiausių fasonų kautų ir suknių už grynus pinigus, išmokant mažais nedėliniais arba mėnesiniais išmokėjimais. Jųs galite apsitaisyti gražiai, nors jųs neturite gatavų pinigų.

Mokėkite kuomet jųs juos nešiosite.

Atdara vakarais ir nedėldieniais apart Seredos ir Pėtnyčios vakarų.

WESTERN PREMIUM CO.

1246 S. Halsted St. Antras Augštas

AŠ, ADOMAS A. KARALAUSKAS, SEKANČIAI RAŠAU.

Aš labai sirgau per 3 metus, nuslabnėjęs pilvelis buvo. Dispepsija, nevirinimas pilvelio, nuslabnėjimas. Kraujo, inkstų, Nervų ir abelnas spėku nustojimas viso kuno, ir buvau nustojęs vilties, kad begyvensiu. Visur ieškojau sau pagelbos, nesigailėjau visoje Amerikoj ir už rubežių, bet niekur negavau savo sveikatai pagelbos.

Bet kada pareikalavau Salutaras vaistų, Bitteria, Kraujo valytojo, Nervatona, Inkstų ir Reumatizmo gyduolės, tai po suvartojimui minėtos gyduolės pradėjo mano pilvas atsigaut, stiprėt, gerai dirbt. Kraujas išsivalė. Nervai ėmė stipriai dirbt. Inkstai atsigavo. Reumatizmas pranyko, diegliai nebebadė po krutine. Vidurių rėžimas išnyko po užmušimui visų ligų. Bėgiu 3 mėnesių išgerdavau kas savaitė po butelį Salutaras, Bitteria, ir po 3 mėn. savo paveiksle pamačiau tokį skirtumą kaip tarp dienos ir nakties. Dabar jaučiuos smagiai ir esu linksmas ir 1000 sykių dėkuoju Salutaras mylistų geradėjistei ir linkiu visiem savo draugam ir pažįstamiem su tokiais atsitikimais patariu nuoširdžai kreipties pre Salutaras:

SALUTARAS
CHEMICAL INSTITUTION J. Baltrenas, Prof.
1709 So. Halsted St., Telephone Canal 6417. Chicago, Ill.

BALIUS

PADĖKOS DIENOJE

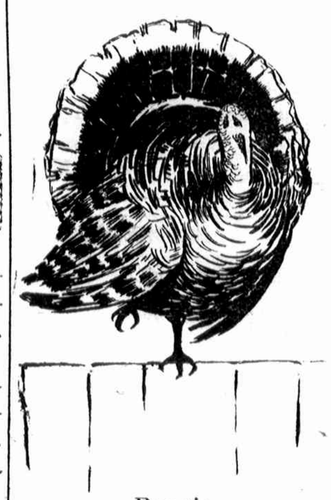

Rengia
Cicero Lietuvių Kooperacija
UTARNINKE
Lapkričio-Nov. 29, 1917
P. PAKŠTO SVETAINĖJE
4837 W. 14th St., Cicero, Ill.
Pradžia 3 valandą po pietų.
Inžanga 10c ypatai.
Proga gauti gaidžių, vištų, kalakutų, žąsų ir kitų paukščių.
Kviečia visus KOMITETAS

Balius su Programu

Rengia
LIETUVIŲ NEPRIGULMINGAS KLIUBAS
PADĖKOS DIENOJE (THANKSGIVING DAY)
KETVERGE, LAPKRIČIO-NOVEMBER 29, 1917
MILDOS SVETAINĖJE, 3142 So. Halsted Gatvė.
Pradžia 5 v. vak. Programas prasidės 6 v. vak. Inžanga 25c ypatai.

Nuoširdžiai prašome atsilankyti į musų iškilmingą Balių, kuris bus pamargintas įvairiu programu. Po programo bus dalinamos dovanos nariams, išbuvusiems šiame Kliube 10 metų ir per tą laiką nemusiems iš Kliubo pašalpos. Pagalios įvairųs šokiai.
Muzika Brolių Sarpalių. .... Kviečia visus KOMITETAS.

Rusijos Revoliucijos Paveikslų

TURIU APIE DEVYNĖS GALYBES

Kas norite jų vieną gauti, tuojaus rašykite ir prisiųskite 25 centus pačto stampomis. O kas norite juos platinti, rašykite ir klauskite informacijų apie komišiną. Paveikslai labai dailųs ir dideli.

Rašykite: J. ACERIS, 1840 S. Halsted St., Chicago, Ill.

Tel. Yards 3654.

AKUŠERKA MRS. A. VIDIKAS

Baigusi Akušerijos Kolegiją; ilgai praktikavusi Pennsylvanijos Hospitalėse ir Philadelphijoj. Pasekmingai patarnauju prie gimdymo. Uždyką duodu rodą visokiose ligose moterims ir merginoms. Kalbu lietuviškai, angliškai, rusiškai, lenkiškai ir slavokiškai.

3113 S. HALSTED STREET, CHICAGO,
Ant antrų lubų.

DR. BOYD

PAGARSĖJĘS
EUROPIŠKAS
Specialistas
Chroniškų ir Nervų Ligų
VYRŲ IR MOTERŲ
Kalbame Lietuviškai :: Patarimas Dykai
219 So. Dearborn Street

Dr. F. O. Carter

GYDYTOJAS IR CHIRURGAS

Specialistas akių, ausų, nosies ir gerklės ligų

ATITAISOMA KREIVOS AKYS

IŠPJAUNAMA TONSILIAI

PRIRENKAMA AKINIAI

20 metų patyrimo. Prie State gatvės.

120 South State Street

Visas 2 aukštas.
Valandos kasdien nuo 9-7. Ned. 10-12

Dr. A. R. Blumenthal

AKIŲ SPECIALISTAS
Akis Egzaminuoja Dykai

Gyvenimas yra tobčias, kada pranyksta regėjimas.
Mes vartojam pagerintą Ophthalmometer. Ypatinga dosa atkreipiame į veikus.
Valandos: nuo 9 ryte iki 9 vakare; nedėld. nuo 10 iki 11 dieną.
4642 So. Ashland Avenue, Kampas 47 St.
Telephone Yards 4317

Dr. Ramser

AKIŲ SPECIALISTAS

Prirenka visiems tinkamus akinius, egzaminuoja ir patarimus duoda dykai.
786-88 Milwaukee ave., arti Chicago av. 2-ros lubos. VALANDOS: Nuo 9 išryto iki vakarui. Nedėliomis nuo 9 išryto iki 2 po pietų.
Tel. Haymarket 2434.

DR. M. HERZMAN
IŠ RUSIJOS

Gerai lietuviams žinomas per 16 metų kaipo patyręs gydytojas, chirurgas ir akušeris.

Gydo aštrias ir chroniškas ligas, vyrų, moterų ir vaikų, pagal naujausius metodas X-Ray ir kitokius elektros prietaisus.

Ofisas ir Labaratorija: 1025 W. 18th St. netoli Fisk St.
VALANDOS: Nuo 10—12 pietų, 2 6 8 vakarais. Telephone Canal 3110.
GYVENIMAS: 3412 S. Halsted Street.
VALANDOS: 8—9 ryto, tiktai.

DR. G. M. GLASER

Praktikuoja 26 metai
Gyvenimas ir Ofisas
3149 S. Morgan St. kertė 32 st.
Chicago, Ill.
SPECIALISTAS
Moteriškų, Vyriškų ir Vaikų
Taipgi Chroniškų Ligų
OFISO VALANDOS:
iki 9 ryto, nuo 12 iki 2 po piet ir nuo 6 iki 8:30 vak. Nedėliomis vakarais ofisas uždarytas.
Telephone Yards 687

Telephone Humboldt 1278.
M. SAHUD M. D.
Senas Rusas Gydytojas ir Chirurgas.
Specialistas Moteriškų, Vyriškų ir Vaikiškų, taipgi Chroniškų Ligų.
OFISAS: 1579 Milwaukee Ave.
Kampas North Ave., Kambarys 306.
VALANDOS: 8:30 iki 10 išryto
1:30 iki 3 ir 7:30 iki 9 vakare.

Tel. Armitage 984
DR. A. J. KARALIUS
Gydytojas ir Chirurgas
X-SPINDULIAI
2121 N. Western ave.
Valandos: 9—12 ryte; 2—8 vakare.

Telephone Yards 5032
Dr. M. Stupnicki
3109 So. Morgan St., Chicago
VALANDOS: Nuo 8 iki 11 išryto ir nuo 5 iki 8 vakare.

DR. WHITNEY
SPECIALISTAS
Chroniškų Ligų
VYRŲ ir MOTERŲ
25 metai praktikos
PASITARIMAS DYKAI
Dr Whitney
505 S. State st., kertė Congress
Valandos: 9 ryto iki 8 vakare;
Nedėldieniais 10 iki 2 popietų.

DR. A. I. EPSTEIN
GYDYTOJAS IR CHIRURGAS
3101 So. Halsted Street
Kampas 31-mos gatvės
OFISO TEL. Boulevard 4974
Gyvenimo Tel. Canal 5188

DR. S. BIEZIS
GYDYTOJAS IR CHIRURGAS
Ofisas: 2359 S. Leavitt St.
Valandos 8—10 ryte; 4—8 vak.
Tel. Canal 3877.

Telephone Drover 9693
Dr. A. A. Roth
RUSAS GYDYTOJAS ir CHIRURGAS
Specialistas Moteriškų, Vyriškų, Vaikų ir visų chroniškų ligų.
VALANDOS: 10—11 ryto, 4—5 po piet., 7—8 vakare. Nedėldieniais 10—1 po piet.
3354 S. HALSTED ST., arti 34 St.
CHICAGO, ILL.

TREčIAS BALIUS PADEKOS DIENOS VAKARE

Parengtas

Federacijos Lietuvių Kliubų

Seredoje, Lapkričio-Nov. 28, 1917

Pradžia 7:30 val. vak. Įžanga 25c

DOUGLAS PARK AUDITORIUM,
Ogden ir Kedzie Aves.

Muzike Jereck'o

TEATRAS IR BALIUS

Rengia

L. S. S. 174-toji KUOPA

Ned., Gruodžio-Dec. 2 d., 1917 m.

M. Meldažio Svetainėje
2242 West 23rd Place, Chicago, Ill.

Pradžia 6 val. vakare. Inžanga 35c ypatai.

Scenoj statoma 2 veiksmų, 5 atidengimų drama:

"EXPROPRIJACIJA"

Po perstatymui sudainuos keletas chorų — vyrų ir mišrųs

Draugai ir draugės, atsilankykite ir paremkite musų vakarą, o mes iš savo pusės stengsimės kuonogeriausiai užganėdinti atsilankiusius.

Nuoširdžiai visus kviečia **L.S.S. 174 Kuopa.**

CHICAGOS ŽINIOS

Išpardavimas M. J. Tananevičiaus nuosavybių.

Pagalios vakar tapo išparduota nusibankrutijusio lietuvio bankininko, M. J. Tananevičiaus, nuosavybės. Išpardavimas turėjo vietos Monadnock Block budinke.

Parduota sekamos nuosavybės.

Namą, 1447 So. Halsted gt., nupirko broliai Rutkauskai ir broliai Kimpiai — už $4,100.00 Tie patįs, beje, nupirko ir kitą namą, 1633 So. Canal gt., — už $5,300.00.

Bankininko rezidenciją, 670 W. 18 gt., nupirko p. Milkevičius — už $10,500.00.

Du lotu Gary, Ind., nupirko p. Giraitis — už $100.00.

Du lotu Michigan valstijoj nupirko broliai Rutkauskai ir Kimpiai — už $101.00.

People's Furniture korporacijos šėrus — 30 šėrų po $100 kiekvienas — nupirko p. K. Jamontas. Reikia pažymėti, kad pirkėjai ypač puolėsi ant tų šėrų. Nupirkusis šėrus sakosi buvo pasiryžęs siulyti pilną šėrų vertę, kad tik neperleidus jų kitam.

Penkis šėrus National Asphal Paint and Refining Co. nupirko p. Rutktuskas — už $10.00.

Šimtą Lincoln Mining and Miliny Co. šėrų nupirko p. Milkevičius—už $42.00.

Du šimtu Tananevicz Publishing Co. šėrų nupirko p. Zabelskis — už $60.00.

Dvidešimt penkis Lakewood Utilities Co. šėrus nupirko p. Rutkauskas — už $20.

Dešimt Royal Insurance Co. šėrų nupirko p. Milkevičius — už $8.00.

Vadinas, visas nuosavybes atpirko lietuviai. Pirkėjų išpardavime dalyvavo apie 30 žmonių. —**Reporteris.**

11-tas Metinis Iškilmingas

BALIUS

Parengtas

Dr-stės Palaimintos Lietuvos

Ketverge, Lapkričio 29, (Padėkavonės Dienoje)

COLISEUM ANNEX SVET., 1509 So. Wabash Ave.

Pradžia 3-čią valandą po pietų
Inžanga 50c ypatai.
Muzika Brolių Šarpalių

PASARGA: —Tikietus galima gaut po 25c nuo Draugystės narių ir sekančiose vietose: "NAUJIENŲ" Ofise, 1840 So. Halsted st., P. Pilkio krautuvėj, 729 W. 18th St., M. J. Damijonaitis, Ice Cream Parlor, 901 W. 33rd St., M. Palionis, krautuvė, 2323 S. Leavitt St., J. Bagdžiuno Bankoj, 2334 S. Oakley Ave., Lidikevicz Ofise, 1702 Vabansia Ave. J. I. Ellias Bankoj, 4600 So. Wood St.
Cicero pas: A. J. Lemont, Grandworks Drug Store, 4902 14th St., K. Skadausko krautuvėj, 1445 So. 49th ave.
Kviečiame visus skaitlingiausia atsilankyti į musų 11 metinį Draugystės Palaimintos Lietuvos balių.

Visko ten buvo

Kaip jau sakėme, besitęsiant buvusio policijos šefo Healey'o bylai turės iškilti viršun naujų, nederamų tvarkos dabotojų darbų-darbelių. Taip, valstijos liudininkai tikrina, kad Healey'o šeimyninkavimo laikas policija turėjusi ytin artymų ryšių su ištvirkaivmo įstaigomis. Tų įstaigų savininkai mokėję netik gerai sugyventi su policija, bet "juodoje valandoje" dažnai turėdavo savo pusėj pastarosios paramą, žinau, nebegausiu "nagradų", arba kaip tuli žmonės sako — kyšių. Didžioji tų papirkų dalis, sako suriedėdavus į paties Healey'o kišenių. Kad kartais nepatekus bėdon, Healey'o artymieji, kalbant telefonu vartodavę dargi savotišką "esperanto". Pav., jeigu reikėdavę pranešti kiek kur gaunama ar reikėtų gauti kyšių—vietoj $500 buvo sakoma: "penkių augštų budinkas" ir tt.

Reikalas mat geriausias mokytojas.

Sudegė šimtas automobilių

Kilus gaisrui Stone and Sons budinke, 1658-66 Ogden gt., sudegė vir šimto automobilių, jų tarpe ir Chicagos skerdyklų karaliaus Ogdeno. Gaisras pridaręs nuostolių apie už $150,000 ar $200,000. Gaisro priežastis nežinoma.

Kad vaikai neapkentė, kėsinos nusižudyti

Ponia Josephine Rohe, 1029 N. Leamington gt., velijo geriau nusižudyti, nei buti neapkenčiama savo sunų. Eidama gultų ji atsuko gaso pervadas ir užrakino savo miegruimio duris. Po valandos betgi kur tai užtrukęs sugrįžo Josephinos brolis ir pajutęs dvokiantį gazą išvertė duris ir pašaukus daktarą atgaivino pritroškusią seserį.

Žodeis Chicagos ir apielinkės LDLD. kuopų nariams.

Kiek laiko atgal LDLD. 45-tos kuopos komitetas buvo išsiuntinėjęs visoms LDLD. kuopoms laiškus reikalu sutverti LDLD. rajoną. Kai kurios kuopos teikėsi atsakyti, vienos pusiau pritardamos sumanymui, kitos pilnai pritardamos. Buvo ir delegatus išrinkę. Bet vasaros karščiams užėjus, darbas turėjo sustoti. Dabar gi, orui atvėsus, reikėtų tą užmanytąjį darbą pradėt vykinti gyveniman, arba visai padėt jį į šalį. Tai, žinoma, priklausys nuo pačių kuopų. Kad LDLD. rajonas reikalingas, tai nėra abejonės, nes mes žinome, kad juo didesnė organizacija, tuo daugiaus galima nuveikti. Ypač Chicagos ir apielinkės LDLD. kuopų sujungimas butų vienas iš praktiškiausių. Mes juk patįs matome, kaip sunku veikti LDLD. labui išsisklaidžius. Kuopos yra silpnos pinigiškai, taigi, jeigu ką ir norėtų veikt, pavaryti smarkesnę agitaciją už LDLD, tai bijosi tų skolų. Delei to atskiros kuopos dažnai negali pasirodyti. Joms truksta spėkų. Vedama tuo 45 kp. ir rado esant reikalingu suorganizuot visas Chicagos ir apeilinkės LDLD. kuopas į vieną stiprią organizaciją. Kada mes susiorganzuosim, galėsime daug daugiau veikti, o tam juk yra dirva plati. Susiorganizavę . LDLD. rajoną mes jausimės esą spėka, kuri gali veikti ir atlikti didelį darbą.

Musų pareiga yra prirašyti kuodaugiausia naujų narių. Žinome juk, kad juo skaitlingesnė bus organizacija, tuo mes galėsime daugiau raštų išleisti. O suorganizuot tą minią yra lengva, nes LDLD nario mokesčiai yra suvis maži — 75c į metus. Tie pinigai irgi, taip sakant, neina vėjais: už juos gaunama drjos išleistus raštus. Taigi reikia tik dirbt, rengt prakalbas ir tverti naujas kuopas, kur tik galima. O tą darbą galėtų pasekmingiausiai atlikti tik LDLD. rajonas.

Antras dalykas. Žinoma juk, kad už metų kitų turės įvykti LDLD. suvažiavimas, į kurį reikės siųst delegatai. Ar įstengs nors viena Chicagos kuopa pasiųsti savo delegatą į tokį suvažiavimą, ypač jei jis įvykt rytinėse valstijose? Abejojam. Čia taipgi prisieis jungties į kruvą kelioms kuopoms. Taigi, ankščiau ar vėliau mums vistik priseis vienyties. Tad ar nebutų geriau pradėti tą darbą tuojaus?

LDLD. kuopos ir nariai, malonėkit šį dalyką apsvarstyt, ir išrinkt delegatus į steigiamąją konferenciją.

Konferencija įvyks gruodžio 21 d., M. Meldažio svetainėj 7:30 val. vakare.

LDLD. rajono organizavimo komitetas: **J. Klikunas, P. Balčikonis.**
232 W. 22 pl., Chicago, Ill.

CICERO.

Laidotuvės.

Cicieriečiai, tur but, jau žino, kad šiomis dienomis čia atsibuvo nesmagios šermenįs. Palaidota Petras Goštautas, kur buvo užmuštas lapkričio 23 d. Melrose Parke.

A.a. Petras Goštautas buvo da 26 metų jaunuolis, taigi pačiame žalume. Paėjo iš Kauno gub., Krakių miestelio. Velionis palaidota lapkričio 26 d. Tautiškose kapinėse, Wilows Spring, Ill. Išvežant lavoną d. K. Adomaitis pasakė trumpą parkalbėlę, primindamas a. a. Goštauto darbus ir tt.

Šermenįs tai šermenįs, kam čia, rodos, galėtų ateiti galvon jieškoti tame priekabių. Bet vietinės davatkėlės vis tik dabar turi darbo prasimanydamos nebučiausių dalykų ir apie velionį ir pačias šermenis. Kokiu tikslu tatai daroma, nesunku atspėti. A.a. Goštautas mat buvo palaidotas be jokių religinių ceremonijų. O tatai reiškia, kad kas nors delei to turėjo netekti kelių doleriukų už "dvasišką patarnavimą"... Taigi, kad atsiteisus "nevierninkams", paleista darban maldingosios "gazietų nešiotojos. Bereikalo: tatai juk neprivers tuos nezbažninkus — prašyt nuodėmių atleidimo ir nunešti atitrauktą donį. Jie patįs žinos, kam visa tai sunaudoti. —**J. Aceris.**

BRIGHTON PARK.

Prašo paramos.

Vietinė LSS. 174-toji kuopa nutarė atsišaukti į visas soc. kuopas Chicagoje ir apielikėj, kad tų kuopų nariai teiktųsi paremt jos rengiamąjį vakarą, kuris įvyks gruodžio 2 d. š. m. Meldažio svetainėj. Rodos, tai nedidelė dar neturtinga kuopelė. Draugai chicagiečiai turėtų paremti ją. Tatai nesunku: vietoj praleist vakarą "šiaip kur", tegul draugai atsilanko jos parengtan vakaran. Tuo bus atsiekta dviguba nauda: padidinta kuopos iždas ir pakelta pačių narių upas.

NORTH SIDE.

Ve stuvės

Lapkričio 24 d. apsivedė drg. Jonas Giraitis su p-le Ona Vasiliute. Šliubą ėmė civilį. Velijo jaunavedžiams ilgo ir laimingo šeimyniško gyvenimo. **J. Merelkis.**

BRIDGEPORT.

Užpuolė lietuvį.

Pereitą pėtnyčią, 1 val. dieną, ant Halsted Street karo, arti Archer ave., vagiliai sumušė Chas. Z. Urnich Real Estate savininką. Nieko tečiaus neištraukė iš kišeniaus, apart biznio kortų. Vienas vagių tapo areštuotas. **Chas. Urnich.**

Didelės Ristynės

Subatos Vakare, Gruodžio 1 d., 1917, Kosciuškos Svetainėj, 38th st. ir Kedzie ave. Pradžia **lygiai 7:30** val. Inžanga vyrams 50c ir 35c. Moterims dykai. Po-ristynių muzikė ir šokiai.

Risis: **Martin Curley,** vokietys, sunkios vogos, 230 svarų, su **Juozapu Bancevičium,** vadinamu — "Jaunasai Zbyszko" — lietuvių pasaulinis championas; statoma $50.00. **Otto Prapotnick,** mylimas ristikas Brighton Parke su **Bruno Zelinsky,** lenkų championu iš Cicero už pirmenybę Chicagoje. **Tom Rolewicz,** lenkų championas, su **Bill Jaras,** rusų championu, už $35.00. **George Olson** su **Domenicas Dodiensky.**

TIKIETAI PARDUODAMA SALA-CH'O BUFFETE.

Milda Teatras

VODEVILIUS IR PAVEIKSLAI
Vodeviliaus Permaina.
Panedėlyj, Ketverge ir Subatoj
Pirmas Floras 15c. Balkonas 10c
Prie šių kainų priskaitoma ir 1c ir 2c kariškos mokestis
4 DIDELI AKTAI KASDIEN
HALSTED ir 32-ra GATVĖ

Dr. Povilas Zilvitis
Lietuvis Gydytojas, Chirurgas
3203 S. Halsted St., Chicago.
Tel. Drover 7179.

A † A

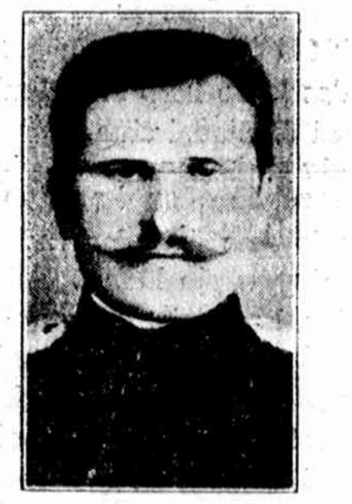

Povylas Kurlanskas

Velionio kunos bus perkeltas Lapkričio 29 dieną 1917 m. iš Švento Kazimiero kapinių apie 12 val. dieną į Lietuviškas Tautiškas Kapines apie 1:30 val. dieną.

Nuoširdžiai kviečiu gimines ir pažįstamus dalyvaut šiose Laidotuvėse.

Su nuliudimu,
Velionio Brolis,
JONAS KURLANSKAS
Chicago.

Pranešimai

B. Kelpšui yra prisiųsti 4 laiškai iš La Salle, Ill. Atsišaukite į J. Balaką, 1414 So. 49th Ct., Cicero, Ill.

..**Dr-stės Palaimintos Lietuvos na**riai, kurie dar negavote laiškų su tikietais ant baliaus, kuris įvyks ketverge (Thanksgiving day), lapk. 29 d., Coliseum Annex svetainėje, atsišaukite pas dr-stės raštininką. Yra daug sugrįusių laiškų, kurie neatsimsite tikietų ir nepermainysite antrašų, busite nubausti.
—**F. Micklin,** Rašt.
1906 So. Union Ave., Chicago.

Vakarinės Žvaigždės choro repeticijos atsibuna kas ketvergo vakare J. Butkevičiaus svetainėje — 8132 Vincennes Ave. Kurie myli dainas, tegul ateina ir prisideda prie minėto choro. —Pirm. **J. Puišis.**

Cicero, Ill. — LSS. 138 kuopos diskusijų vakaras įvyks seredoj, lapkričio 28 d., 8 val. vakare, Tamuliuno ir Gudgalio svetainėj, 1447 S. 49 ave. Diskusijų temos: 1) Ar socializmo laike nebus bedarbės; 2) Ar darbininkams reikalinga ginti tėvynė, ir 3) Ar socializmo laike nebus vergijos. Draugai, kurie apsiėmėt diskusuoti, prisirengkite ir pribukite paskirtu laiku. **S. J. Tverijonas.**

L.D.L.D. 18 kuopos, Englewood, Ill., mėnesinis susirinkimas įvyks lapkr. 28 d., 8 v. vak. (kur? Red.). Nariai nepamirškite atsilankyti laiku, nes yra labai svarbių reikalų aptarti. Atsiveskite ir naujų narių.
Org. **B. Masiunas.**

Cleveland, Ohio.—Šiuo pranešu visiems gerb. Dr. V. Kudirkos pašelpinės draugystės nariams, jogei mėnesinis dr-jos susirinkimas įvyks nedėlioj, gruodžio-dec. 2 d., Flynn svetainėj, 5309-5311 Superior ave., Susirinkimo pradžia lygiai nuo 2-jų v. po pietų. Kurie nebuvo ant pereito susirinkimo ,tiems išsiuntinėta atvirutės - pakvietimai. — Neatsilankiusiems yra uždėta bausmė. Draugai nesuvėluokite, nes turėsime aptarti daug svarbių reikalų, o taipgi reiks rinkti valdybą 1918 metams.
J. Žilinskas, sekr.

Liet. Socialistų Jaunuomenės Lygos visos kuopos rengia didelį maskaradinį balių gruodžio 28 dieną š. m. Illinois svetainėje, kertė Ogden, Ashland ir Madison gatvių.
—**Reng. Komitetas.**

Draugai, padėkite mums! — LSS. 174-toji kuopa, Brighton Parke, šiuo kreipiasi į visas soc. kuopas Chicagoje ir jos apielinkėse prašymu, kad jos teiktųsi paremti ją, tariant jos rengiamą vakarą, kuris įvyks gruodžio 2 d. p. Meldažio svetainėje. Mes tikimės, kad draugai neatsisakys išpildyti tą menką musų prašymą ir atsilankys į minėtąjį parengimą. Tuo jie netik kad padės padidinti musų kuopelės iždą, bet sustiprins ir pačių narių dvasią. Draugai, padėkit mums! Apie vakaro programą patirsite skelbimuose. **J. Gustaitis.**

Waukegan, Ill. —Socialistų Partijos Lietuvių Skyriaus **priešmetinis** mitingas įvyks **nedėlioj, gruodžio 8** d., 10 val. ryto, Liuosybės **svetainėj,** 8 toj gatvėj. Bus renkama **nauja** valdyba, taipjau tarimas **apie prisidė**jimą Skyriaus prie LS. **Sąjungos.** Užtat visi nariai ir narės nepamirškite butinai atvykti.
A. Litvinskas sekr.
J. Radavičia, Organ.

Chicagoje gyvenančios visų tautų Jaunų socialistų Lygos bendrom spėkom rengia maskinį balių seredoje, lapkričio 28 d., Illinois svetainėje, kampas Ogden, Ashland ir Madison gatvių. — Kviečiame visus atsilankyti kuoskaitlingiausia. —M. J.

Roseland, Ill. —LSS. 137 kuopos mitingo seredoj, lapkr. 28 dieną, nebus; atidėta į gruodžio 8 d., delto, kad nėra svarbių reikalų.
—**D. K. Sabaliauskas, Org.**

ASMENŲ JIEŠKOJIMAI

Pajieškau savo tėvo Jeronimo Stankevičiaus, arba Joe Stankaus, paeina iš Suvalkų gub., Garlevos parapijos. Augštas, tamsios pažiuros ant veido; 50 metų amžiaus, seniau gyveno E. St. Louis, Ill. Jis pats, arba kas jį pažįsta malonėkite atsišaukt. Aš atlyginsiu išlaidas.
Jonas Stankevičius,
2912 W. 39th Pl., Chicago, Ill.

Pajieškau pažįstamo — Jono Mozuikos, Emilijos Kučinskaitės, Elzbietos Kučinskaitės, Katrės Mazuikytės ir Daratos Variokaitės. Paeina Kauno gub.. Zarasų pav., Papilio parapijos. Aš gavau laišką iš Rusijos kariuomenės nuo Martyno Mazuikos; jis kreipės prie manes, kad aš jam pagelbėčiau surasti jo pažįstamus. Malonėkite atsišaukti šiuo adresu:
John J. Januševičius
839 W. 34 st. Chicago, Ill.

Pajieškau savo švogerio Vincento Baičio, Kuris jau metai laiko kaip paliko savo moterį su 4 vaikais. Moterė mirtinai serga. Prašau jojo atsiliepti, arba kas jį žinote praneškite tikrą jo adresą.
Pranciškus Valuckis.
627 W. 14th Place. Chicago.

Pajieškau savo švogerio, **Frank** Yečo. Pirmiau gyveno **Philadelphia,** Pa. Kauno gub., Šiaulių pav., **Sveračių** sodos. Meldžiu atsišaukti šiuo adresu: Stanislav Jodeikis,
2013 Canalport ave., Chicago, Ill.
Arba kas jį žinote praneškite.

REIKIA DARBININKŲ

DARBAI Vyrams ir Moterims VISOKIOS rųšies metalo arba medžio dirbamose šapose, fabrikuose, hoteliuose, restoranuose, saliunuose, ligonbučiuose, raštinėse, sankrovose, namuose ir tt. Pamatykit musų DIDELI surašą. Gtriausios mokestįs.
Advance Employment Exchange
2-ras augštas.—179 W. Washington st

REIKALINGA — GERO VEIKLAUS PARDAVĖJO ŠĖRŲ DIDELES KORPORACIJOS IN NAUJAUSIOS MADOS UŽSIEMIMA. GERIAUSIA PROGA DARBŠTIEMS VYRAMS ATSIŠAUKITE IN:
CITY HALL SQUARE BUILDING,
139 N. CLARK STREET,
CHICAGO, ILLINOIS

REIKALINGAS atsakantis bučeris, kuris gerai supranta savo darbą. Darbas ant visados.
1618 So. Union Ave., Chicago, Ill.

Reikalinga indų plovėja, darbas naktimis. $8 į savaitę. Harry Block
1356 So. Halsted st. Chicago.

SIULYMAI KAMBARIŲ

ANT RANDOS 1 kambaris be valgio, del vaikino. Elektros šviesa, vana ir kiti parankumai.
3313 S. Halsted st. Chicago

PARDAVIMUI

KARČIAMA
Maža randa. Gera vieta del lietuvio, lietuviškoj apygardoj. Atsilankykit į MONARCH BREWRY.
21 st. ir Western ave. Chicago

PARDUODAMA ant Town of Lake moderniškas biznis, kampas 1800 W 47th st., ir tuščias lotas. Savininkas gyvena kitur. Atsiliepkite šią savaitę. 2732 W. 16th Str., A. S. P.

PARDAVIMUI

PARDUODAMA arklys ir du vežimai: vienas tinkamas del duonkepių ir bučernių. Vienas apdarytas, antras expresinis. Parduodama labai pigiai. Pardavimo priežastis — savininkas išeina iš biznio. Atsišaukite greitai šiuo adresu:
4518 So. Rockwell St., Chicago, Ill.

PARDUODAMA labai pigiai karčiama iš priežasties nesveikatos biznio savininko. Vieta apgyventa tirštai lietuvių, lenkų ir kitų tautų. Biznis išdirbta per 25 metus. Kampas 24-tos ir Oakley ave.
GUST HAHNE,
2401 So. Oakley ave., Chicago.

RAKANDAI

EXTRA

Jauna pora priversta paaukaut savo puikius, beveik naujus, rakandus už retai pigik kainą, $125.00 seklyčios setas, tikros skuros, už $28. Vėliausios mados valgomojo kambario rakandus, 2 puikių divonų, davenport, taipgi $525 pianu su 25 m. gvarancija už $115 ir $225 Victrola su brangiais rekordais už $60.00. Šis yra retas pigumas ir jums apsimokės patirti nežiurint kur jus gyvenat. Viskas vartota vos 9 savaites. Parsiduos taipgi po vieną. Atsišaukite tuojaus. Gyvenimo vieta: 1922 So. Kedzie ave., arti 22-ros gat., Chicago, Ill.

JAUNA PORA turi pardaoti tuojaus penkių kambarių veik naujus rakandus, divonus, cabinet, phonograph, upright pianą ir tt. Parduoda visus sykiu arba atskirai. Pigiai, už grynus pinigus.
2910 North Ave., 1-mas flatas. Prieš Humboldt Park. Chicago.

PARSIDUODA labai pigiai 6-šių kambarių puikųs vėliausios mados rakandai. Gera proga įsigyti dailius rakandus už pigią kainą. Parsiduos skyrium arba visi sykiu. Reikalaujanti ateikite ir duokite pasiulymą.
2335 So. Hoyne ave., 1-mos lubos arti 24-tos gatvės.

PARDUODAMA labai geri pirmos klesos rakandai už pigę kainą. Norintieji pirkti kreipkitės laišku į Naujienų ofisą pažymėdami N 152 F. B. Chicago.

GERA PROGA PASINAUDOTI
LABAI PIGIAI parduodama štoro fikčieriai: 1 geležinė šėpa, vertės $250.00; 2 sieninės šėpos (wall case). Vienas stiklinis keisas—12-kos pėdų, stiklai ¼ colio storio, ir lango stiklai (frames) vertės $50.00. Parduodama iš priežasties išėjimo į karę. Daiktai verti $550.00, atiduosiu už $250.00. Taipgi parduodu naujus rakandus devyniems ruimams: visai naujas frontruimio visas setas, tikros skuros, visos sėdynės ir lunčius, 1 pianas, 2 pečiai, 4 lovos, 3 stalai. Kaina tik $250.00. Kam reikalinga atsišaukite greit šiuo adresu:
M. G. SAKSALOV
375 Kensington Ave. Kensington, Ill.

MOKYKLOS

MOKYKIS SIUT MOTERIŠKUS RUBUS

Išmokinam piešimo, kirpimo formų, siuti naminius daiktus arba aprėdalus. Diplomas kiekvienam, kurs išsimokins. Valandos dieną arba vakarais del jųsų parankumo. Už $10 išmokinam jus siut visokius drabužius.
DRESS MAKING COLLEGES,
2336 W. Madison gat., Western ave.
SARA PATEK, MOKYTOJA
1850 Wells gat

AMERIKOS LIETUVIŲ MOKYKLA
Mokinama: angliškos ir lietuviškos kalbų, aritmetikos, knygvedystės, stenografijos, typewriting, pirklybos teisių, Suv. Valst. istorijos, abelnos istorijos, geografijos, politikinės ekonomijos, pilietystės, dailiarašystės.

Mokinimo valandos: nuo 8 ryto iki 5 po pietų; vak. nuo 7:30 iki 9:30.
3106 So. Halsted St., Chicago, Ill.

DYKAI! DYKAI!
Dabar yra jusų proga mokytis barzdaskutystės amato dykai
25 mokiniams dykai
Nepraleiskite šio pakvietimo. Atsilankykite pas mus tuojau. Išsikirpkite šitą, kad atsimintumėt musų adresą.
BURKE BARBER SCHOOL
612 W. Madison St., Chicago, Ill.

Vyriškų Drapanų Bargenai

Nauji neatimti, daryti ant užsakymo siutai ir overkotai, vertės nuo $30 iki $50, dabar parsiduoda po $15 ir 25 dolerius.

Nauji, daryti gatavi nuo $15 iki $35 siutai ir overkotai, nuo $7.50 iki 18 dolerių.

Pilnas pasirinkimas kailiu pamuštų overkotų.

Visai mažai vartoti siutai ir overkotai, vertės nuo $25 iki $85, dabar $5 ir augščiau. Kelnės nuo $1.50 iki $4.50. Vaikinams siutai nuo $3.00 iki $7.50.

Atdara kasdieną, nedėliomis ir vakarais.
S. GORDON
1415 S. Halsted St., Chicago, Ill.