First Lithuanian Daily in America
NAUJIENOS
1739 South Halsted Street, Chicago, Illinois
TELEPHONE CANAL 1506
Pirmas Lietuvių Dienraštis Amerikoje

NAUJIENOS
THE LITHUANIAN DAILY NEWS
Entered as second Class Matter March 7, 1914, at the Post Office of Chicago, Ill., under the Act of March 3, 1879.

First Lithuanian Daily in America
NAUJIENOS
1739 South Halsted Street, Chicago, Illinois
TELEPHONE CANAL 1506
Pirmas Lietuvių Dienraštis Amerikoje

VOL. VI. | Chicago, Ill., Sereda, Lapkričio (November) 12 d., 1919 | Price 2c | No. 267

True translation filed with the postmaster at Chicago, Ill. Nov. 12, 1919 as required by the act of Oct. 6, 1917

Lietuva ir Lenkija tarsis apie taiką

Nauja Pabaltijos valstybių konferencija

Jau 7 šalįs dalyvauja konferencijoj

True translation filed with the postmaster at Chicago, Ill. Nov. 12, 1919 as required by the act of Oct. 6, 1917

LIETUVA SUTIKO TARTIES APIE TAIKĄ SU LENKIJA

Bet atsisako taikinties su Bermondto kolčakiniais užpuolikais.

COPENHAGEN, lapkr. 11. — Lietuvių atstovybė paskelbė, kad per tarpininkystę Amerikos Anglijos ir Francijos atstovų, Lietuvos valdžia sutiko dalyvauti konferencijoje tikslu išlyginti nesutikimus tarp Lietuvos ir Lenkijos.

Lietuva pasiuntė antrą atsakymą į rusų-vokiečių komanduotojo arti Rygos pulk. Bermondto pakvietimą tarties apie taiką.

Čia gauta žinių, kad pulk. Bermodt kasdie gauna daugiau kareivių ir amunicijos iš Vokietijos.

True translation filed with the postmaster at Chicago, Ill. Nov. 12, 1919 as required by the act of Oct. 6, 1917

VOKIETIJA GELBSTI KOLČAKINIUS PLĖŠIKUS.

COPENHAGEN, lapkr. 11. — Lietuvos voldžia telegrafuoja iš Kauno, kad Anglijos, Amerikos ir Francijos atstovams Kaune pasisekė padaryti sutartį su Lietuvos valdžia, kuris sutinka dabar pasiųsai delegatus į konferenciją, kurioj taipjau dalyvaus Lenkijos atstovai, kad išrišus Lietuvos-Lenkijos klausimus

Tuo pačiu laiku komisija apsvarstymui karės nuostolių bus sudaryta.

Pulk. Robinson, galva Anglijos komisijos, paklausė Lietuvos valdžios, ar ji norėtų atidaryti telegrafinę komunikaciją tarp Kauno ir Vilniaus. Valdžia sutiko.

Kolčakiniai plėšikai už carizmą.

Bermondt Avalov telegrafavo Lietuvos valdžiai ar ji pradės taikos tarybas. Valdžia atsakė, kad ji skaito Bermondtą kaipo plėšiką ir vagį, kuris sudarė nereguliarę armiją Lietuvoje be pripažinimo nepriklausomybės tos valdžios ir kad ji nenori nieko svarstyti su Bermondtu.

Vokiečiai tebesiunčia pagelbą Bermondtui — kaip kareivius, taip ir amuniciją. Kasdien beveik po 400 žmonių pereina rubežių.

Vokiečių komanduotojas Tau ragėje paliepė savo rusams ir vokiečiams kareiviams prisiekti, kad sutinka kariauti už senąją Rusiją ir nepasiduoti kol šalyje nebus įvykinta taip kaip buvo prieš revoliuciją. Kareiviai dainavo Rusijos nacionalį himną (Bože cária chrani) ir "Deutsch land Ueber Alles".

Anglijos laivai įtvyksta.

Vakar keli Anglijos kariniai laivai atvyko į Copenhagen uostą. Šiandie taipgi atplaukė aeroplanų laivus. Visi laivai greit išplauks Baltijos juron.

True translation filed with the postmaster at Chicago, Ill. Nov. 12, 1919 as required by the act of Oct. 6, 1917

TALKININKŲ MISIJA PRIVERTĖ VOKIEČIUS VEIKTI.

Išleido aštresnius paliepimus vokiečių kareiviams Pabaltijoje.

BERLINAS, lapkr. 11. — Pradėdama egzaminuoti oficialius rekordus Vokietijos pasiulymo atšaukti savo maištinguosius kareivius, atstovai talkinnkų karinės misijos evakavimui Pabaltijos šalių, patvirtino įdomų faktą. Juo yra tai, kad tik kada tapo gautas pranešimas, jog talkininkų misija atvyksta į čia, tapo išleistas aštriausias paliepimas. Jis yra ultimatumas maištininkams, grąsinančiu atėmimu jiems pilietybės ir teisimu. Valdžios pirmesnis veikimas susidėjo vien iš atsišaukimų į kareivius grįšti Vokietijon.

True translation filed with the postmaster at Chicago, Ill. Nov. 12, 1919 as required by the act of Oct. 6, 1917

VĖL PRASIDĖJO PABALTIJOS VALSTYBIŲ KONFERENCIJA.

Konferencjoje dalyvauja 7 valstybių atstovai. Lietuva nori tik mušių paliaubos su bolševikais.

DORPATAS, Estonijoje, lap. 11. — Draugiški ryšiai tarp Pabaltijos ir Rusijos parubežinių šalių yra užmezgami antroje Pabaltijos konferencijoje, kuri pra sidėjo vakar. Estonijos, Latvijos, Lietuvos, Finlandijos, Lenkijos, Ukrainos ir Baltgudijos atstovai laiko posėdį ir svarsto sąjungą "diagonalių Europos valstybių" — juostos buvusių Rusijos provincijų, besidriekiančių nuo Baltijos iki Juodųjų jurų — kad apgynus savo nepriklausomybę nuo galimų priešų rytuose ir vakaruose. Tik Estonija, Latvija ir Lietuva yra atstovaujamos oficialiai; kitos gi šalįs yra atstovaujamos pusiau oficiailai.

Po normalių pradinių svarstymų, kuriuose įvairios delegacijos išreiškė savo valdžių nuomones, nutarta laikyti galutiną konferenciją pėtnyčioje ir tada apsvarstyti svarbų klausimą dalyvavimo konferencijoje su bolševikais lapkričio 17 d.

Visos svarstančios tarybas su bolševikais šalįs, ypač Estonija, Lietuva ir Latvija. užreiškia, kad dabar jos tarsis tik apie mušių paliaubą, o ne apie taiką.

"Mes negalime atnaujinti su bolševikais pirklybinių ryšių, nėgi padaryti su jais taikos, pir miau nepasitarus su talkininkais", pasakė šiandie Lietuvos atstovas.

Estonijos užrubežinių reikalų ministeris yra konferencijos pirmininku.

Sudegino negrą

LITTLE ROCK, Ark., lapkr. 11. — Jordan Jameson, negras, kuris pereitą pėtnyčią nušovė šerifą, siandie govedos tapo atimtas iš policistų ir sudegintas viešame pleciuje Magnoliej.

True translation filed with the postmaster at Chicago, Ill. Nov. 12, 1919 as required by the act of Oct. 6, 19

BOLŠEVIKAI ARTINASI PRIE JUDENIČO BAZOS—NARVOS.

Pabaltijos šalių paliaubos pasiulymas galbut išgelbės Judeničiu

REVELIS, lapkr. 10. — Pabaltijos šalių konferencija prasidėjo Dorpate vakar. Delegatai svarsto tolimesnes smulkmenas sudarymo Pabaltijos federacijos ir tikimasi išdirbs smulkmenas mušių paliaubos sąlygų, kurios bus paduotos bolševikams artimoj ateityj.

Pasak talkininkų žinių, kurios sutinka su raportais Latvijoj, sąlygos bus labai aštrios ir talkininkų oficieriai čia sako, kad jos užtikrins saugumą Judeničo šiaurvakarinės armijos.

Bolševikai artinasi prie Narvos.

Tuo pačiu laiku bolševikų kareiviai tebesiveržia. Jie dabar artinasi prie Jamburgo, kuris yra tik už 16 mylių nuo Judeničo bazos — Narvos. Labai abejotina ar baltagvardiečiai įstengs išlaikyti Jamburgą. Tarp jo ir Narvos nėra vietos kur Judenič galėtų atsispirti.

Pats netekimas Jamburgo butų rustus, kadangi jis yra pilnas ligonbučių ir dabar jame yra tukstančiai sužeistųjų, kuriuos sunku butų išgabenti Narvon, net jeigu ten galima butų juos visus sutalpinti.

Latviai stumia vokiečius.

Latvių kareiviai, prigelbiami kanuolių anglų torpedinių laivų naikintojų, pradėjo vakar ofensivą nuo Dauguvos įpuolimo ir paėmė Dubbeln miestelį. Tas labai sutvirtina jų dešinįjį sparną.

Anglų naikintojas Liepojuje lapkr. 6 d. nušovė vokiečių aeroplaną. Tą pačią dieną vokiečių kareiviai iš Preckuln pradėjo besiveržimą ant Liepojaus, bet latviai, pridengti anglų laivų ugnies, atmušė juos.

Vokiečiai skersai upę nuo Rygos vėl bombarduoja miestą. Jie labai pažeidė vieną pusę anglų misijos namo, taipgi vakar nametė šuvį ant stogo.

Prieš Frieddrichstadtą 32 rusai su dviem kulkasvaidžiais pasidavė latviams ir įstojo į Judeničo armiją.

Reikalauja deportuoti Bergerį.

MINNEAPOLIS, Minn., lapkr. 11. — American Legion, susidedantis iš buvusių kareivių, laiko čia savo pirmą konvenciją. Šiandie konvencija priėmė rezoliuciją reikalaujančią atimti pilietybę iš Victor Berger ir jį deportuoti, taipgi pašalinti iš atstovų buto Voigt iš Wisconsino, kuris vienas balsavo už priėmimą Bergerio į atstovų butą.

PASKELBĖ RINKIMUS WISCONSINE.

Bergeris gal vėl bus kandidatu į atstovų butą.

MADISON, Wis., lapkr. 11.— Gub. Philip šiandie paskelbė specialius rinkimus 5-tame Wisconsino kongresiniame districte išrinkimui naujo atstovo į atstovų butą, kadangi dabar išrinktasis Victor Berger tapo nepriimtas butan. Nominacijos įvyks gruodžio 8 d., o rinkimai gruodžio 19 d. Manoma, kad Bergeris vėl išstatys savo kandidaturą.

True translation filed with the postmaster at Chicago, Ill. Nov. 12, 1919 as required by the act of Oct. 6, 19

ANGLIJA UŽPUOLĖ SINN FEIN PARLAMENTĄ

DUBLIN, lapkr. 11. — Sinn Fein parlamentas tapo šiandie užpultas valdžios ir devyni nariai liko areštuoti. Daug dokumentų paimta užpuoilme.

Kareiviai susirėmė su žmonėmis

CORK, lapkr. 11. — Nuolatiniai susidurimai tarp kareivių ir civilių žmonių pereitą naktį privedė prie didelių riaušių, kada kareviai, užpykinti nuolatiniais ant jų užpuolimais, persilaužė per policijos linijas ir apnyko minią mušti.

Lazdos ir akmens buvo naudojami, taipjau buvo paleisti keli revolverio šuviai. Kapitonas ir kareivis tapo sunkiai sužeisti. Policija galiaus išvaikė minią, o kareivius nuvarė į kazermes.

True translation filed with the postmaster at Chicago, Ill. Nov. 12, 1919 as required by the act of Oct. 6, 1917

SUOKALBIS NUVERSTI TURKIJOS SULTANĄ.

BERLINAS, lapkr. 11. — Iš Konstantinopolio pranešama, kad ten susekta suokalbis nuverst ti Turkijos sultoną.

SCHEIDEMANNAS JAU NORI VIENYTIES SU NEPRIKLAUSOMAISIAIS SOCIALISTAIS.

Pripažįsta, kad pavojus iš buržuazijos pusės didėja.

BERLINAS, lapkr. 10. — Didžiumos ir nepriklausomųjų socialistų vadovai pašventė didesnę dalį apvaikščiojimo vakar sukaktuvių revoliucijos kalbėjimui daugybės susirinkimų.

Buvęs kancleris Philip Scheidemannas kalbėdamas Steglitz karštai atsišaukė už susivienijimą su nepriklausomaisiais socialistais, užreikšdamas kad pavojus iš kairės nėra tiek grąsus, kiek iš dešinės.

Socialdemokratų vadovas Georg Ledebour kalbėdamas didelиame nepriklausomųjų socialistų susirinkime, pasakė smargią prakalbą prieš Scheidemanną, prezidentą Ebertą ir dailės ir literaturos ministerį Landsberg už jų suloštą, kaipo liaudies komisarų, rolę.

ŠLAPIEJI LAIMĖJO OHIO. ŽMONĖS ATMETĖ RATIFIKAVIMĄ PROHIBICIJOS PRIEDO.

COLUMBUS, O., lapkr. 11.— Valstijos sekretorius gavo oficiales žinias, kad Ohio valstijos balsuotojai 641 balso perviršiu atmetė ratifikavimą prohibicijos priedo federalės konstitucijos. Už ratifikavimą paduota 499,879 balsai; prieš ratifikavimą — 500,520.

Valstijos sekretorius paskelbė, kad skaitlinės matomos yra klaidos ir todel 9 pavietams bus pasiųsta palepimai ištaisyti tas klaidas. Sausieji gi reikalauja išnaujo suskaityti visus balsus.

11 NEGRŲ NUTEISTA ANT MIRTIES.

Už dalyvavimą nesenai išt kusiose riaušėse.

HELENA, Ark., lapkr. 11. — Phiilps pavieto Circuit teismo teisėjas J. M. Jackson šiandie nuteisė nužudymui vienoliką negrų, kurie dalyvavo pereitą mėnesį riaušėse Little Rock.

True translation filed with the postmaster at Chicago, Ill. Nov. 12, 1919 as required by the act of Oct. 6, 1917

SUOKALBIS NUVERSTI TURKIJOS SULTANĄ.

BERLINAS, lapkr. 11. — Iš Konstantinopolio pranešama, kad ten susekta suokalbis nuverst ti Turkijos sultoną.

ŠAUDĖ Į PABAIGOS DIENOS PARODĄ.

3 žmonės nušauti, 4 sužeisti, I. W. W. salė suardyta.

CENTRALIA, Wach., lapkr. 11. — 3 žmonės tapo nušauti ir 4 sužeisti, visi buvę kareiviai, šiandie nežinia kam prnėjus nuo vieno namo stogo šaudyti į mušių paliaubos metinių sukaktuvių dienos parodą. Šaudymas buvo netoli I. W. W. svetainės ant kurios, minia, perėjus iš gąsčiui ir užpuolė. Viskas kas tik buvo salėje, liko sudaužyta ir sudeginta. Policija vėliaus areštavo šešis I. W. W. narius nors prieš juos jokio parodymo nėra. Goveda tuoj vieną areštoutųjų pasitvėrė ir bandė nulinčiuoti, bet policija spėjo atimti ir nugabenti kalėjiman. Tuojaus pradėta po visą miestelį ir apielinkę jieškoti radikalų.

Į miestelį siunčiama miilcija iš Seattle.

Žuvo ant laivų

GAL ŽUVO 49 ŽMONES.

HALIFAX, N. S. lapkr. 11. — 49 žmonės įgulos Amerikos laivo Poalr Land, kurie susėdo į valteles užsidegus jų laivui pereitą nedėldienį ties Cape Breton pakraščiu, dar nėra surasti ir turbut yra žuvę. Keli laivai jų jieško, bet ikišiol be jokių pasekmių.

8 ŽMONĖS ŽUVO.

PORTLAND, Me., lapkr. 11. — Iš rastų Maine pakraštyje lau žų sprendžiama, kad Philadelphijos valtis Lohocia paskendo audroje pereitą savaitę ir kad jos įgula iš 8 žmonių žuvo.

4 ŽUVO SUSIDURUS LAIVAMS.

PHILADELPHIA, Pa., lapkr. 11. — 4 žmonės tapo užmušti ir apie 12 sužeista, laivų vilkikui užgavus pilną žmonių paramą per Deleware upę. Užmuštieji taip sutrinti, kad nė pažinti nebegalima. Apie 150 žmoinių liko išgelbėta.

DAR ŠEŠIEMS GRĘSIA DEPORTAVIMAS.

CHICAGO. — Užvakar federaliai agentai padarė kratą Clybourn ir Fullerton aves. apielinkėj ir suėmė šešis žmones, narius Rusų Darbininkų Sąjungos. Bus tuojaus pareikalauta, kad jie butų deportuoti, kadangi jie priguli priešvaldiškoj organizacijoj.

PITTSBURGH, Kas., lapkr. 11 — Jokio paliepimo grįšti į darbą dar negauta ir situacija nėra persimainiusi. Tečiaus angliakasiai abejoja apie užbaigimą streiko ir visur jaučiama, kad angliakasiai dar negrįš į darbą.

Pennsylvanijos padėjimas abejotinas.

PITTSBURGH, Pa., lap. 11.— Minkštųjų anglių kasyklos Pittsburgho distrikte yra prisirengę tuojaus pradėti darbą kaip tik sugrįš anglakasiai. Kasyklų savininkai mano, kad angliakasiai tuojaus sugrįš į darbą, betgi patįs angliakasiai neužganėdinti streiko atšaukimu ir gali negrįšti kol nebus jų reikalavimą išpildyti.

Angliakasiu streikas atšauktas

Nesitikima, kad angliakasiai klausys atšaukimo

ANGLIAKASIŲ STREIKAS ATŠAUKTAS.

Angliakasių unija sutiko išpildyti teismo paliepimą ir atšaukė streiką.

INDIANAPOLIS, Ind., lapkr. 11. — Angliakasių streikas tapo atšauktas. Atšaukė jį angliakasių unijos United Mine Workers of America — viršininkai, pildydami federalio teismo paliepimą atšaukti streiką iki uatarninko vidurnakčui. Streiko atšaukimas tapo paduotas teismui ir tasis jį taipgi patvirtino. Tekstas atšaukimo sekamas:

"Indianapolis, Ind., lapkričio 11, 1919.

"Viršininkams ir nariams United Mine Workers of America:

"Gerbiami Tamistos ir Broliai: Pildydami Suv. Valstijų teismo, Indianos distrikto, teisėjui A. B. Anderson pirmininkaujant lapkr. 8 d. išduota mandatą, pasirašiusieji šiuo praneša jums kad paliepimas spalio 15 d. prisakantis sustabdymą darbo esančiuose musų jurisdikcijoj minkštųjų anglių laukuose, yra atšauktas ir panaikintas. Broliškai jusų

"William Green, sekretorius-iždininkas,

"John L. Lewis, veikiantysis prezidentas."

Daugelis priešinosi streiko atšaukimui.

Kas dėjosi angliakasių viršininkų konferencijoje, nieko tikro nežinoma, kadangi tai viskas slepiama. Tiek žinoma kad buvo labai skirtingų nuomonių ir daugelis dalyvavusių jų grieštai priešinosi atšaukimu streiko. Konferencija tęsėsi visą dieną ir nakti, todel dalyvavusieji buvo pavargę ir nieko nebesakė. Tik Lewis pasakė: "Ponai, mes išpildysime teismo mandatą. Mes padarysime tą protestuodami. Mes esame amerikiečiai. Mes negalime kovot su savo valdžia. Tai viskas".

Dabar kila klausimas kaip paklausys to streiko atšaukimo patįs angliakasiai. Tikimasi, kad niekuriuose distriktuose angliakasiai sugrįš prie darbo, bet kituose distriktuose jie grieštai atsisakys, ar grįš labai pamaži.

ANGLIAKASIAI PRADĖS TARYBAS SU KASYKLŲ SAVININKAIS.

WASHINGTON, lapkr. 11. — Prezidentas Wilsonas per darbo sekretoirų Wilsoną pasiulė visai valdžios mašineriją sutaikimui angliakasių su minkštųjų anglių kasyklų savininkais. Jis pakvietė angliakasių unijos viršininkus ir kasyklų savininkus atstovus pradėti tarybas pėtnyčioj jų vadovai. Washingtone ir tarties apie naują anglių skalę.

Angliakasiai prisirengę prie tarybų.

INDIANAPOLIS, Ind., lapkr. 11. — Angliakasių prezidentas John L. Lewis pasakė, kad jis dar negavo pakvietimo nuo darbo sekretoriaus Wilsono, bet angliakasiai visuomet yra pasirengę pradėti tarybas.

IOWA ANGLIAKASIAI NEGRĮŠIĄ Į DARBĄ.

DES MOINES, Iowe, lapkr. 11 — Angliakasių unijos distrikto 13 vice prezdentas Joseph Morris pranašauja, kad Iowa angliakasiai negrįš į darbą, nežiurint atšaukimo streiko. Jis sakė:

"Darbininkai yra prisirengę nedirbti kol streikas nebus legaliai sustabdytas. Nacionaliai viršininkai neturi teisės atšaukti streiką ir aš manau, kad šis per prievartą išleistas atsišaukimas nėkiek nepakeis vietinės situacijos."

Jis sako, kad streikas tapo paskelbtas paliepimu nacionalės konvencijos ir viršininkai to streiko negali atšaukti.

Illinois angliakasiai irgi priešinasi.

JOLIET, Ill., lapkr. 11. — Wilmington distrikto angliakasiai abejoja ar darbininkai klausys Lewis paliepimo grįšti į darbą. Jie dar neturi jokių paliepimų nuo viršininkų, bet visi toja už streiką, kol reikalavimai nebus išpildyti. Kasyklos ti yra prirengtos pradėti darbą, bet tik angliakasiai grįš į jas.

Kansas angliakasiai irgi abejoja

ANGLIAKASIAI NEGRĮŠ Į DARBĄ

Streikuos tol, kol jų reikalavimai bus išpildyti.

Nors angilakasių unijos viršininkai, teismo spiriami, ir atšaukė streiką ir sutiko atnaujinti tarybas su kasyklų savininkais, angliakasiai nemano grįšti į darbą, kol nebus išpildyti viši jų reikalavimai ir streikas legaliai atšauktas, ne per viršininkus, bet per angliakasių nepaprastą konvenciją. Tokios vilties ateina iš visų minkštųjų anglių kasyklų distriktų. Vėliausios žinios iš visur praneša, kad angliakasiai neskaito streiką užbaigtu, ant kiek jie paliečiami ir visai nė nemano apie grįžimą į darbą. Girdi, tas atšaukimas streiko parodysias ką patįs angliakasiai mano apie streiką, nes nuolates buvo tvirtinama, kad patįs angliakasiai streiko nenori, tik paskelbė "radikališki" jų vadovai.

Anton Čechov Vertė K. A.

Aniuta.

Pigiausiame "Lisabono" viešbučio kambaryj iš kampo į kampą vaikštinėjo trečio kurso studentas — medikas, Steponas Kločkovas, ir kalė savo mediciną. Nuo didelio mokinimos jo burna išdžiuva ir ant kaktos pasirodė prakaitas.

Prie lango sėdėjo jo kambariete Aniuta, mažytė 25 metų briunetė su pilkomis akimis. Susikuprenusi jinai išsiuvinėjo vyriškus marškinius. Tą darbą reikėjo greit padaryti... Koridoriuje laikrodis išmušė dvi, o kambarys dar nebuvo paruoštas. Suglamžyta kaldra, išmėtytos pagalvės, knygos, drabužiai, vandens indas, kuriame plaukiojo papirosų galiukai, sąšlavos, — visa tai rodėsi suversta kruvon ir tyčia suglamžyta...

—Dešinioji plaučio dalis susideda iš trijų dalių...— Kalė Kločkovas. — Ribos, viršutinė dalis siekia 4-5 šonkaulį, šalutinė — 4 šonkaulį... užpakalyj ligi spina scapulai....

Kločkovas norėjo įsivaizdinti visa tai ką perskaitė, pakėlė akis į lubas ir užsimąstė. Bet negavęs jokio paveikslo, jis pradėjo čiupinėti savo šonkaulius.

—Tie šonkauliai panašųs į pianų klevišius, — tarė jis. — Kad nesumaišius, reikalinga prie jų pripirasti. Prisieis visą tai pakartoti ant skeleto ir gyvo žmogaus... — Na, Aniuta, eikš čia, aš noriu orietuoties tame. ką perskaičiau!

Aniuta atidėjo darbą į šalį, nusivilko bliuskutę ir išsitempė, kai styga. Kločkovas atsisėdo priešais ją, susiraukė ir pradėjo skaityti jos šonkaulius.

—Hm... Pirmo šonkaulio negalima apčiupti... Perdaug giliai... O tas yra antras šonkaulis... Taip.... Šis—trečias... O anas — ketvirtas... Hm... Taip... Ko tu traukais?

—Jusų pirštai šalti!

—Na, na... nemirsi, nesisukinėk. Vadinasi, šis yra trečias šonkaulis, o anas — ketvirtas... Tų išsižiuri toki liesi, o šonkaulių negalima apčiupti. Tai antras?.. štai trečias. Ne, taip da susmaišysi ir nieko gero iš to neišeis. Prisieis nupiešti. Ku mano anglis?

Kločkovas paėmė anglį ir pravedė ant Aniutos krutinės poros linijų, kurios atatiko šonkauliams.

—Puikiai. Viskas, kai andelno... Na, o dabar atsistok.

Aniuta atsistojo ir pakėlė galvą. Kločkovas piešė ir kartais nuo karto suduodavo pirštai per šonkaulius. Jis visas pasinėrė tame darbe ir nepastebėjo kad Aniutos lupos, nosis ir pirštai pamėlynavo nuo šalčio. Aniuta drebėjo ir bijojo, kad medikas nepastebėtų to ir nesustotų braižęs anglimi. Jis, ko gera galį neišlaikyti kvotimų.

—Dabar viskas aišku, tarė Kločkovas. — Tu pasidėk taip ir nenutrink anglies, o aš biskutį dar pasimokysiu...

Ir medikas vėl pradėjo vaikštinėti po kambarį ir mokyties. Aniuta, susitraukusi nuo šalčio sėdėjo ir mąstė. Apskritai imant, jinai kalbėjo labai maže ir vis tylėjo ir mąstė, mąstė...

Laike savo šešių-septynių metų bastymos po viešbučius, jinai pažino penkis vyrus tokius kai Kločkovas. Dabar jau jie visi užbaigė mokslą, išėjo į žmones ir, žinoma, kaipo padorų žmonės senai jau ją užmiršo. Vienas jų gyvena Paryžiuj, du daktarai, ketvirtas, sakoma, jau profesorius. Kločkovas — šeštas... Greit ir šis užbaigs mokslą, išeis į žmones. Be abejonės, teitis puiki, ir iš Kločkovo išeis didelis žmogus, bet dabartis labai bloga: Kločkovas neturi tabako, neturi arbatos ir cukraus liko vos keturi šmočiukai. Reikią kuogreičiausia baigti išsiuvinėjimą ir už uždirbtus pinigus nupirkti jam tabako ir arbatos.

—Ar galima ineiti? — pasigirdo už durimis.

Aniuta greit užsimetė ant pečių vilnonę skarą. Inėjo dailininkas Fetisonas.

—Aš turiu į jus reikalą, — kreipėsi jis į Kločkovą, žvėriškai žiurėdamas.

—Bukite taip geras, paskolinkite man savo gražuolę ant poros valandų! Matai, piešiu paveikslą, o be modelio nieku budu negalima atspėti!

—Ak, mielu noru! — sutiko Kločkovas. — Eik, Aniuta.

—Ko aš ten nemačiau! — tyliai sumurmėjo Aniuta.

—Na, gana. Žmogus del mano prašo, o ne del kokių nors niekų. Kodel jam nepagelbėti jeigu gali?

Aniutą pradėjo rėdyties.

—O ką jus piešiate? — paklausė Kločkovas.

—Psycheją. Siužėtas geras bet vis kaip tai neišeina; prisieina nuo įvairių modelių priešti. Vakar atėjo mergina su mėlyomis kojomis. Klausiu, kodel kojos mėlynos? Tai, sako, paniakos blankstą. O jųs vis kaite! Laimingas žmogus, turite antrybės.

—Medicina tokis dalykas, kad negalima apsieiti be kaliaio.

—Hm... Atleiskite, Kločkove, bet jųs visai kiauliškai gyvenate! Velnias žino, kaip gyvenate!

—Tai yra kaip? Kitaip negalima gyventi... Nuo tėvo aš gauu tik dvyliką rub. į mėnesį, o iš tuos pinigus vargiai kitaip ir galima gyventi.

—Taip tai taip...— tarė dailininkas ir sutraukė kaktą: — bet visgi galima geriau gyventi... Išsilavinęs žmogus privalo turėti estetikas. Ar ne tiesa? O as jus velniai žino kas! Lova apataisyta, pamazgos, sąšlavos... vakarykštė košė torielioj... tfiuš

—Tai tiesa, — pasakė medikas ir susikonfuzijo: — bet Aniuta šiandie neturėjo laiko. Tisą laiką užimta.

Kada dailininkas ir Aniuta išėjo, tai Kločkovas atsigulė į lovą ir pradėjo mokytis. Besimokydamas jis užmigo ir išmiegojo porą valandų. Prabudęs jis užsimąstė: Prisiminė dailininko rodžiai, kad išsilavinęs žmogus privalo gyventi estetiškai. Ir jam pačiam pasidarė koktu žiūrėti į kambarį. Akyse vadinosi teities paveikslai: jis daktaras, sėdi ofisee ir priiminėja ligonius, o paskui eina į savo kambarį gerti arbatos; pati jauna, graži, meili... Čia gi apšepusi Aniuta... Ir jis nutarė tuoj su ją persiskirti.

Kada ji sugrįžo nuo dailininko ir pradėjo vilkti žemyn kainiukus, jis atsistojo ir seriozikai pratarė į ją:

—Štai ką, mano mieloji... Klėskis ir išklausyk. Mudviem reikia persiskirti. Vienu žodžiu, aš su tavim nebenoriu gyventi.

Aniuta sugrįžo toki pavargusi. Veidas pasidarė dar liesesnis nuo ilgo stovėjimo. Ji nieko atsakė medikui, tik jos lupos pradėjo drebėjo.

—Sutik, kad mudviem anksti ar vėlai visvien butų reikėjo persiskirti, — prabilo medikas. — Tu gera, maloni ir protinga, tu suprasi...

Aniuta vėl užsivilko kailiniukus, tylėdama susirinko savo daiktus. O keturis cukraus šmotukus padėjo ant stalo prie knygos.

—Tai jusų... cukrus...—tyliai pratarė ji nusigrįžo, kad palėpus ašaras.

—Na, ko verki? — paklausė Kločkovas.

Jis perėjo per kambarį ir susinaišiusiai tarė:

—Keista tu ir gana.... Juk pati žinai, kad mudviem reikia skirties. Juk ne amžių mudu gyvensiva kruvoj.

Ji jau surinko visus savo daiktus ir priėjo prie jo atsisveikinti. Bet jam gaila pasidarė jis.

"O gal dar vieną savaitę tegul pagyvena? — pamąstė jis. — Ir ištikrųjų tegul pagyvena, o už savaitės aš liepsiu jai išeiti."

Ir piktaudamas ant savo nepastovumo, jis sušuko:

—Na, ko stovi! Jei eini, tai, eik, o jei nenori, tai nusivilk kailinius ir pasilik! Pasilik!

Aniuta nusivilko kailinius, tyliai nusišnipštė ir nuėjo prie lango.

Studentas paėmė knygą ir vėl pradėjo vaikščioti po kambarį.

—Dešinė plaučių dalis susideda iš trijų dalių... —skaitė jis. — Viršutinė siekia 4-5 šonkaulį.

O karidoriuj kas tai šaukė:

—Grigoriau, virduolį!

DIDELI ŠOKIAI

Rengiami

SOUTH SIDES VAIKINŲ

šie šokiai buna

Kiekvieną Seredą

Pulaskio Svetainėje

1711-15 So. Ashland Ave.

Pradžia nuo 8 val. vakare iki 12 val. naktį. Pirmutiniai atidarymo šokiai bus seredoj, 12 d. lapkričio (Nov.) 1919.

Kviečiame visos Chicagos jaunimą atsilankyti ir smagiai pasišokti. . Muzika B. Select Jazz Band.

Kviečia Šokių Rengimo KOMITETAS.

Didelis Išpardavimas Gramafonu Geriausiu Išdirbysčiu

Pirk gramofoną pas mus ir pirk dabar, o sučėdysi pinigus. Kainos numažintos iki lapkričio 15 d. Prie kiekvieno gramofono pridedam 6 rekordus ir 500 adatų dykai. Liberty Bondsus priimame pilna verte. Chicagoje parduodame lengvais išmokejimais. Krautuvė atdaryta nedėliomis iki 6 valandai po pietų.

TYPE A 830.00

Šita Grafonola yra labai didelės vertės, išduoda gerą balsą, groja visokius rekordus, gvarantuota 5 metams.

TYPE C $50.00

Tokia Grafonola C yra kaip tik tai paranki turėti namuose ir ant vakacijos 16¾x12¾ didumo nudirbta Golden Oak ir Mahogany.

TYPE E 2 $100.00.

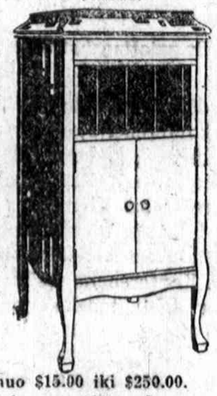

Ši Grafonola Type E 2 yra labai didelė pagal kainą ir puikios išžiuros. Jos mašinerija įrengta su trimis springsais, galima gauti Golden Oak ir Mahogany. Miera 42⅝ augščio, 19⅛x 21⅜ pločio.

Daugybė kitų modelių, kaina nuo $15.00 iki $250.00.

Nauji Lietuviški Rekordai, kaina po 85c vienas.

Indainavo Butenis.
E 4362 Pasakyk mano Mylimas krašte ir Kur Upelis Teka.
E 4363 Kas Subatos Vakarėlį ir Jau Saulutė leidžias.
E 4273 Padainuosiu Gražią Dainą ir Našlys.
Indainavo M. Petrauskas.
E 2356 Lietuva Tėvynė Musų ir Tykiai Nemunėlis Teka.
E 2357 Kur Banguoja Nemunėlis ir Birutė.
E 2358 Darbininkų Marselietė ir Sukelkimę Kovą.
E 3348 Suktinis ir Valia Valuže.
E 4272 Spragilų Daina ir Strazdelis.
Indainavo St. Šimkaus Choras.
E 3905 Ant Tėvelio Dvarो ir Nesigraudink Mergužėle.
E 3906 Bijunėlis Žalias ir Važiavau Dieną.
Monologai ir Dialogai.
E 4237 Jonas Šmikis Kelauja Namo ir Maušaus Kelionė.
E 1248 Velnias ne Boba Dalis 1 ir 2.
E 4099 Jaunystės Atsiminimai ir Referatas apie nosi.
E 1249 Mano Palvis ir Diskusijos.
E 4180 Medžiotojai — Dalis 1 ir 2.
Įvairus Recordai.
E 1161 Tekėjo Saulutė ir Kad aš Jojau.
E 1245 Kaipgi Gražus Gražus Rutelių Darželis ir Batų Čystytojas.
E 2002 Krakoviakas ir Polka.
E 2223 Pamylėjau Vakar ir Draugę — Polka.
E 2397 Klumpakojis ir Koketka Polka. Ingrota Beno.
E 2581 Pavasario Rytas — Polka ir Gražioji Polka. Ingr. Armoniku.
E 2343 Saulelė Raudona ir Beauštant Aušrelei. Indainuota Choro.
E 4165 Laisvos Rusijos Maršas ir Pasigailėk Manęs.
E 4181 Pilviškių Valcas ir ant Alvito Ežero Bangų Valcas.
A 2352 Francuzų Melodijos.
A 225 Gražus Maršas ir Polka.
Kitur mažiaus kaip 6 rekordus nesiunčiame.

JUOZAPAS F. BUDRIKAS,
3343 So. Halsted St., Chicago, Ill.

900 SUSIRGIMŲ INFLUENZA RAPORTUOTA SVEIKATOS TARNYBEI.

Washingtono žinios skelbia, kad ten suvirš 900 susirgimų influenza buvo raportuota sveikatos tarnybei pereitą savaitę.

Tai yra daugiau kaip pereitą savaitę ir šaltam orui besiartinant viršininkai yra susirupinę.

Paskutinis viešosios sveikatos pranešimas skelbia: "Miesto viršininkai, valstijos ir miesto sveikatos komitetai privalo buti prisirengusiais, jei influenza atsinaujintų".

Net ir pasveikus nuo influenzos, pasekmės buva baisios. Vienintėlis išmintingas dalykas tai apsisaugoti nuo influenzos. Nuo influenzos galima apsisaugoti; pernai metų pasekmės tą parodo. Yra svarbu dažnai vartoti gerą perų naikintoją. Turpo yra veikmingas perų naikintojas, apimantis senovinės mados vaistus iš tarputyno, kurie ilgus metus buvo pripažinti geriausiais naminiais vaistais, kamparinį mentolį ir gryną mineralį pagrindą. Kaipo apsaugotojas nuo influenzos Turpo buvo pilnu pasisekimu.

Pašniauk Turpos po truputį kelis kartus dienoj ir influenzos perams maža progos bebus isisėsti ir veistis. Daugelis gydytojų ir ligoninių vartoja ir pataria Turpo.

Tas, kad daugiau kaip devyni šimtai susirgimų influenza buvo raportuota Suv. Valstijų Sveikatos Tarnybei, parodo kad svarbum yra prisirengti dabar. Nusinirk už trisdešimts centų slojikelį Turpos pas savo aptiekininką dabar, kol jis turi pas save ir vartok pagal nurodymus. Jei nežiurint visokio atsargumo, pasirodytų influenza, gulk lovon ir šauk daktarą. Influenza pavojinga liga ir reikalauja geriausios daktarinės priežiuros.

Telephone Lawndale 961

DR. WOEHLCK

GYDYTOJAS IR CHIRURGAS

Ofisas: Atlantic Teatro namuose 3946 W. 26th St.

Valandos nuo 1 iki 3 v. po piet ir nuo 7 iki 9 v. vak., išskiriant ketvergų vakarus.

Gyvenimo ofisas: 4314 W. 22 St.

Val. 12—1 po piet ir 6—7 vak.

The Store of The Satisfaction

12th Street Store

HALSTED ST. COR. ROOSEVELT ROAD

Jus galite pasiųsti maistą ir drabužius Europon. Atklauskite pas pervedamąjį stalą ant 2 lubų.

Išpardavimas Kotų, Siutų, Dresių

apimantis praimtą sąranką ir atlikusius drabužius, kurie susirinko bėgiu musų paskutinių sensacingųjų išpardavimų; neatsižiurint į jų pirmesnę vertę, šitie drabužiai yra dabar tiktai po $23.50.

Yra keli šimtai drabužių šitoj sąrankoj ir mes linkime, kad jus butumete vienu musų laimingųjų kostumerių, kurie gaus juos. Nepirkite jokių gatavų drabužių iki nepamtysite to, ką mes turime šime išpardavime.

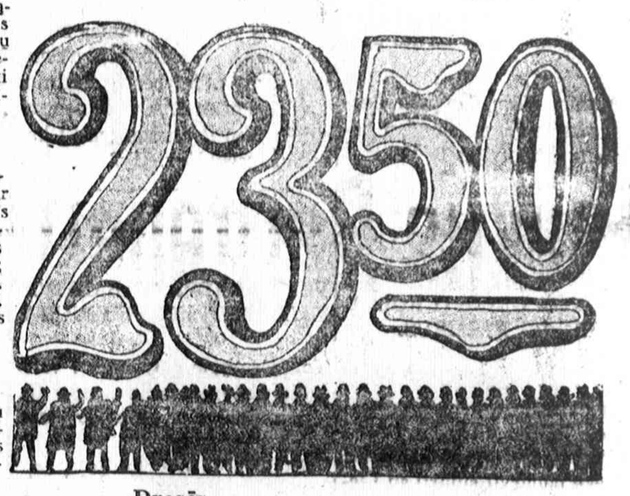

Kotai

Vilnonio veliuro, Kersės, Pom-Pom, bebrinės ir tt. Daugelis perdėm pamušti ir su pamuštomis vėlai zuikinėmis ar šilkinio pliušo apikaklėmis; kiti didelėmis apikaklėmis tos pačios gelumbės; diržuoti ir madingi užpakaliai. Dydžiai moterims ir merginoms. Nepaprastas dydis tarp Kersės modelių.

Siutai

Vilnonio poplino

Seržo, ševioto ir tt., klesingų, naujų žieminių rudeninių stilių, aptaisyti guzikais ir pyne; daugelis puikių modelių moterims ir mergaitėms.

Dresės

Pauleto, Trikotino, puikių seržų, satynų, džordžetinių sudėjimų draperinių stilių; tunikinių momodelių didelis įvairumas; aptaisyti pynėmis ar karbatkomis; taipgi daug kriaučiaus siutų modelių; madingi modeliai moterims ir merginoms.

$25000 Vertės Naujų Šilkų, Aksomų ir Materijų Dresems iš New Yorko

Sensacingiausias iš visų musų naujorkinių pirkinių — grynais pinigais tapo įgyta tukstančiai jardų puikiausių šilkų, aksomų, ir dresėms materijų, atviršis sandėlių trijų didžiausių New Yorko išdirbėjų kainomis mažesnėmis už fabriko kainas.

$1.25 kostiuminis aksomas 88c.

1000 jardų kostiuminio aksomo; puikiai žibanti šilkinė apibaiga; geras parinkimas naujų rudeninių šešėlių; paprasta $1.50 rušis; ne pirkliams; bus parduodama kol šuties bus, jardas **88c**

36 colinis seržas, jardas 47c.

18,000 jardų 36 col. dvigubais metmenimis storo seržo; daugiausiai juriniai mėlynas; gražus plaukiniai brukšniai ir plyni šešėliai; 3 iki 10 jardų ilgiai 75c rušis; šuties nebus ilgam; jardas **47c**

$4.55 kostiuminis aksomas $2.55

700 jardų 44-colio kostiuminio aksomo; graži šilkinė apibaiga; kaikurie yra geriausio manchesterinio darbo; tvirtumas užtikrinama; $4.50 vertė; ne pirkliams **$2.55**

$1.75 materija, 54 colių $1.00

50 pilnai 60 jardžiai stukai, 54 colių dvigubais metmenimis meltoninių materijų; du žilumo šešėliai; gražus brukšniai ir dailios newportinės klėtkuotos materijos siutams ir sijonams, $1.75 vertė; ne pirkliams, dabar, jardas **$1.00**

900 jardų 36-colės puikios pliušinės gelumbės kotams; idealė vaikų, mergaičių ir moterų kotams; labai madinga; juriniai mėlyna, juoda, ruoninė ir burgudinė; $4.00 vertė; jardas specialiai po $2.33

1,500 jardų 36 colių puikių princess satynų; satyninių Peau de Cygne ir messalinų; platus pasirinkimas naujų rudeninių šešėlių; šitas sezonas yra satynų; paprasta $2.50 vertė; jardas po $1.88

10 stukų 54 colių dvigubais metmenimis seržų juriniai mėlynas, vyninis, tamsplikis, žilas ir tamsrudis; taipgi 56 colių puikus francuziškasis seržas; juriniai mėlynas; $2 vertė; kol yra $1.29

40-colinis gražus satyninis charmeuse plačiame pasirinkime naujų ir pageidaujamų šešėlių, vertės iki $5; jardas **$3.19**

15 stukų puikaus grynai vilnonės šifoninės švelniosios gelumbės; visokių šešėliu; labai daug juriniai mėlynų ir juodų sudrėkinti ir sutraukti; $4.50 vertė; jardas $2.99

36-colinis puikus juodas Amerikos darbo tafetinis šilkas, brangus ir žibąs; paprasta $2.50 rušis; dabar jardas **$1.55**

1,500 jardų puikių grynų vilnų seržų; sudrėkinti ir sutraukti; be dėmių; daugiausiai 52 colių pločio; visokių šešėlių, $2.75 vertė; pirkėjams neparduodama; šiame išpardavime jardas $1.88

40-colinis gražus rašytas džordžetinis krepas gražiomis gėlėmis ir aštekiniais raštais; pageidaujama visų; $3.98 vertė; dabar jardas **$2.50**

54-colinis paišelinis aksomas kotams; visokių pageidaujamų šešėlių; taipgi dviejų toninių išvaizdų; $3.50 vertės; kol yra, jardas **$1.77**

10 stukų 52 col. puikaus grynų vilnų trikotino; naujo stirninio kongo tamsiai rudo ir uoginio šešėlių; vertės iki $5.00; šitame išpardavime kaina, ne pirkliams, jardui $2.95

DR. C. K. KLIAUGA

Dentistas.

NAUJIENŲ NAME

1739 So. Halsted St., Chicago, Ill.

Valandos: 9 — 12 ryto ir 2 — 9 vakare Phone Canal 257

DR. I. E. MAKARAS

Lietuvis Gydytojas ir Chirurgas

Roselande: 10900 S. Michigan Ave.

Telefonai, Pullman 342 ir 3180

Chicagos ofisas: 4515 S. Wood St.

Tik Ketvergų vakarais nuo 7—9

Telefonas, Yards 723.

Telefonas Pullman 856.

DR. P. P. ZALLYS

DENTISTAS

10657 Michigan Ave., Roseland.

Valandos: 9 iki 9 vakare.

Bell System

Vienuolikta tukstančių penki šimtai gaisrinių pašaukimų, arba daugiau negu šešiosdešimts penki nuošimčiai viso pašaukimų skaičiaus 1918 metais, o dar didesnis nuošimtis 185,000 policinių pašaukimų buvo padaryta Chicagos Telefono kompanijos vielomis.

Chicagos miestas turi savo vielų sistemą, bet sulig nesenai padaryto oficialio užreiškimo ji yra blogame padėjime ir reikia taisyti ir išplėsti, išdedant ant to $2,500,000.

Tolesnis Chicagos Telefono kompanijos patarnavimo išvystymas todel daroma išplėtimui gaisrinių ir policinių pašaukimų sistemos ir dadėtinės apsaugos nuo ugnies ir piktadėjystės.

Telefono kainos turi buti teisingos taip ėmėjams, taip kompanijai.

Jos turi buti užtenkamos palaikymui gerame stovyje ir operavimui nuosavybės, kuri kartais esti jusų gaisrinio ir policinio pašaukimo sistema, ir atmokėti kapitalo uždarbį — dalybas ir palukius nuo užtikrinimų duotų indėlininkams, parupinusiems pinigus įstaigos pastatymui.

Daugiau kaip penkiosdešimt milijonų dolerių bus reikalinga bėgiu ateinančių dešimties metų telefono augimui Chicagoje ir jie ateis iš žmonių turinčių pinigus įdėti tik juos įtikinus, kad jų sumos ir palukiai bus apsaugoti musų įstaigoje.

Kainos turi buti atsakančios.

CHICAGO TELEPHONE COMPANY

Žmogue kasosi galvą, kad palengvint niežėjimą. Kasimasi pasidaro papročiu, ir tuomet žmogus kasosi nejučioms. Bet jis žino, kad jam niežti, ir visi kiti tą žino.

Vyrai ir moterys kenčia niežėjimą nuo pleiskanų, o kenčia bereikalingai, nes tą niežėjimą galima lengvai prašalinti. Nebus daugiau niežėjimo, kasimosi, plaukų slinkimo ir kitų nesmagumų, įvykstančių nou pleiskanų.

RUFFLES

panaikins visus niežėjimus ir išvalys iš galvos visas pleiskanas. Paskui tik retkarčiais suvilgymas galvos apsaugos ją nuo pleiskanų atsinaujinimo.

RUFFLES yra maistinga maudynė galvos odai ir plaukams. Ji nesugadins nei jautriausios odos. Jus negalite apsieiti be RUFFLES, jei turite pleiskanų.

Jus aptiekininkas parduos jums už 65c. bonkutę. Mes taipgi galime atsiųst jums tiesiog, jei gausime nuo jusų 75 centus pačto markėmis ar money order, kuriuos siųskite šiuo adresu:

F. AD. RICHTER & CO., 326-330 Broadway, New York

Puikus Bargenai

Šioj krautuvėj, kokių dar nebuvo! Pardavinėjimas prasidėjo pėtnyčioj lapkr. 7 d. ir tęsis kasdien išskiriant nedėldienius. Peržiurėkite musų išpardavimo cirkuliorius, kurie bus dalinami po namus. Daug puikių daiktų išstatyta išpardavimui ir jų visų negalima čia aprašyti. Bet mes užtikriname jus, kad jus užčedysite nuo 15 iki 25 nuošimčių, pirkdami šitoje valgomų daiktų sankrovoje rukytus kumpius, šviežius mažus paršiukus ir visokios rušies dešras ir visokias lietuvių farmerių dešras ir šviežius veršius, gyvus kalakutus, žąsis, antis ir kitus gyvulius. Dar niekad nebebuvo tokio bargeno valgomų daiktų sankrovoj, kokis dabar yra musiškėj ir pirkdami joje sumažinsite pragyvenimo išlaidas.

Peoples Market & Grocery Co.

3358 So. Halsted and 34th Sts.

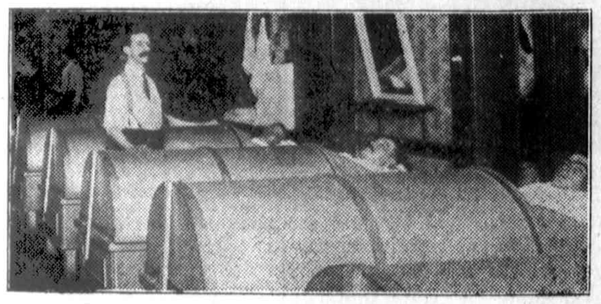

VIENINTĖLĖ CHICAGOJE

A. F. GEHL CO. KARŠTO ORO ĮSTAIGA

ELEKTRINIS GYDYMAS IR MASAŽAS

Šviesinės ir sierinės maudynės

Geriausias koks tik yra žinomas gydymas Reumatizmo, Paralyžiaus Nervuotumo, Pilvo, Kepenų ir Inkstų ligų, Hemoroidų. Visokios odos ligos (šašai) gydoma elektrinėmis vaistuotomis maudynėmis

VYRŲ SKYRIUS
1550 Clybourn Ave.
Tel Lincoln 4424.

MOTERŲ SKYRIUS
1527 N. Halsted St.

LIBERTY BONDS CASH

Mes perkame Pergalės Bondus pilna parašytaja verte, ir Laisvės Bondus pilna pinigine verte. Atneškite arba atsiųskite į Atdara kasdien nuo 9—6 Utarninkais, Ketvergais ir Subatomis 9—9

J. G. SACKHEIM & CO.
1335 MILWAUKEE AVE.
tarp Paulina ir Wood Sts.

PIRMA NEGU PIRKSI, GAUK MUSŲ KAINAS
ant Durų, Lentų, Rėmų ir Stogams Popierų.
SPECIALIAI: Maleva malevojimui stubų iš vidaus, po $1.50 už gal.
CARR BROS. WRECKING CO.,
3003-3029 SOUTH HALSTED STREET, CHICAGO, ILLINOIS.

Streikai ir Socialistų Partija.

Prasidėjo nuožmi darbininkų kova su kapitalu. Jau prabėgo kelios savaitės, kaip visos šalies organizuotieji plieno liejyklų darbininkai paskelbė streigą galingiausiai ir nuožmiausiai visam pasaulyj kapitalo viešpatijai. Korporacijai pataikaujantįs valdininkai uždraudė laikyti susirinkimus. Briaunamąsi į darbininkų namus, daroma neteisėti areštai ir net ginkluoti žudeikos atima gyvastį streikininkams.

Plieno Trusto viešpačiai absoliučiai nesiskaito su šalies įstatymais. Per metų eiles toj indstrijoj darbininkai buvo begėdiškai išnaudojami, ir dabar vyriausias plieno industrijos atstovas nesidrovi išleisti carišką ukazą, kuris varžo pamatines organizuotų darbininkų teises, pripažintas visose civilizuotose šalyse. Civilės ir militarinės jiegos, spauda ir "visuomeninė opinija" atvirai stoja organizuotojo kapitalo pusėn.

Angliakasiai, kurie gyvena nuolatiniame skurde ir dirba prie neapsakomų sąlygų, kurie dažnai net palydi savo gyvybę —dabar pradeda riekalauti trum pesnių darbo valandų ir didesnio mokesnio. Brangymetis verčia juos tatai daryti. Savo organizacijos pagelba jie tikisi iškovoti sau didesnio mokesnio.

Prezidentas angliakasių streiką skaito "moraliu nusidėjimu prieš Jungtinių Valstijų žmones ir valdžią". Kabineto narys sako, kad jis kovosiąs prieš angliakasius. Iš visur eina gandų, kad valdžia rengiasi įsimaišyti į darbininkų kovą už savo padėties pagerinimą.

Tuo pačiu metu juodosios reakcijos jėgos kreipia savo akis link Meksikos, kad atsiekus savo dvejopo tikslo: pavergti Meksikos žmones Amerikos kapitalistų saujalei ir karės pagelba sutruškinti angliakasių, plieno ir kitų industrijų darbininkų streikus.

Puolimas Meksikos žmonių atgaivintų karės įstatymus, su varžytų darbininkų streikus, atimtų iš žmonių teises laikyti susirinkimus, įgyvendintų konskripciją ir sustiprintų juodasias šalies jėgas, kurios dengia savo pragaištingus siekinius po "patrijotizmo" skraiste. Imperialistinės pergalės Meksikoj ir autokratija namie sustiprintų šalies naudotojus ir sulaikytų organizuotų darbininkų progresą kelioms dešimtims metų.

Susidėjus tokiai ruščiai, padėčiai, Socialistų Partija turi priešsave tik vieną principą. Šio išbandymo valandoj ji pareiškia savo solidarumą su visais organizuotais darbininkais ir kviečia savo narius remti streikininkus visais galimais budais. Darbininkų klesos kova yra musų kova. Šioj kovoj neprivalo buti "slekerių". Jėgos, kovojančios prieš streikininkus, deda pastangų, kad pavergus visus darbininkus. Jie nori darbininkų pagalba pulti svetimas šalis, kad atsiekus savo plėšikišką užmačių.

Visos valdininkų skelbiamos "demokratijos" pasirodė esant niekuo daugiau, kaip tik muilo burbulu. Organizuotieji darbininkai skaitoma šalies priešais ir jie skiriama ton pačion kategorijon, kai ir militarinė Vokietijos autokratija. Teismai civili valdininkai ir kitos valstijos jėgos mobilizuojama daiktan, kad nedavus darbininkams geresnių gyvenimo sąlygų.

Socialistų Partija prižada vartoti visą savo įtekmę, kad padėjus darbininkams kovoti su organizuota plutokratija.

Draugiškai sveikindami kovojus už demokratiją ir laisvę, mes prižadame savo pilniausią paramą organizuotiems darbininkams. Tatai yra šaukimas darbininkų klesos kovon su naudotojais. Darbininkai turi sutvarkyti pasaulį taip, kad jame butų galima gyventi.

Socialistų Partijos Nacionalis Komitetas.

Pani Helena.

(Felijetonėlis)

Andrzej Niemojewski iškėlė aikštėn labai įdomių dalykų apie pani Heleną, Paderewskio žmoną.

Pasirodo, kad lietuvių-lenkų unijos minueto kompozitorius randasi po pačios pantapliu... Pani Helena, pasak juokdarių, lošianti Lenkijoj labai negarbingą rolę.

Rasputino rolę.

Kai-kurie stačiai ją ir vadina "Madame Rasputin."

Svarstoma ministerijoj labai svarbus dalykai. Ir štai be jokių ceremonijų įeina pani Helena ir pertraukia posėdį.

Ji rupestingai klausia:

— Ignas, kaip tavo sveikatėlė?...

Arba vėl teiraujasi apie jo apetitą.

Pani Helena dalyvauja visuose valstybiniuose posėdžiuose, nors niekas jai tokio įgaliojino nesuteikė.

Maža to, ji skiria ir ministerius...

Nesenai liko pastatyta į ministerius kandidatura susikompromitavusio advokato W. Peplowskio.

Visi nustebo ir nežinoja ką manyti.

Tečiaus greit dalykai paaiškėjo. Pasirodė, kad pani Helena norėjusi Waclową matyti ministeriu...

Bet tai buvo biskutį perdraugus žingsnis, kuris atnešė valdžiai nemaža nesmagumų.

Premjero pavaduotojas, Dr. Bilinski, kad išgelbėjus situaciją, turėjęs ilgai tikinti publiką, kad tai buvęs tik nesusipratimas. Esą valdžia nieko nežinanti apie Peplowskio kandidaturą.

Kitų šalių pasiutiniai, — ar ie nori ar ne, — butinai turi usidurti su pani Helena.

Ji, mat, padedą Ignasiui rišti (o gal riša už jį...) valstybinius klausimus.

Priegtam ji cenzuruojanti visus laiškus, ateinančius pramjero vardu.

Išpasakojęs visus tuos dalykus, Niemojewski viešai prašo, kad pani Helena ateityj susilaikytų nuo tokių dalykų.

Esą su mandagiu žmogum buvę galima kitaip pasielgti. Viešok pani Helena niekaip nesusipranta ir todel prisieina visą tai kelti viešumon.

Niemojewski sako, kad pani Helena privalanti nors šiek-tiek derbti vyrą, nes kitaip visi juokų laikraščiai pasikąs ją.

Jie imsią maliavoti premjerą pavidale vyro po pačios pantapliu.

Man rodosi, kad dar nedidelė bėda, jei p. Paderewski randasi po pačias pantapliu.

Juk jis ne pirmas ir ne paskutinis...

Tukstančiai randasi dar blogesnėj padėtyj. Ir tai nieko...

Vienok bėda tame, kad pani Helena nori visą Lenkiją įstatyti į Paderewskio batus. Ji nori, kad Lenkija butų po jos pantapliu.

Ir iki šiol, regis, jai tai nebloga sekėsi.

Juk lenkų užsienio politika, veriau — šiame atvėjyj, buvo "pantaplinė politika".

Jie butinai nori primesti lietuviams savo "draugiškumą".

Tatai primena vieną Saltykovo apysaką, kur motina butinai užsimano pabučiuoti savo sunų. O kadangi sunus gyvena mieste ir nenori del bučkio važiuoti namo, tai motina rašo:

— Jei tu geruoju nevažiuosi, tai aš prašysiu policijos, kad tave "etapu" parvarytų. Ir tąsyk tave pabučiuosiu...

Lenkų "pantaplinė politika" eina tos motinos pėdomis.

Lietuviai geruoju nenori dėties unijon su lenkais, tai pastarieji ryžosi spėkos pagelba priversti juos tatai padaryti.

Del jų pačių labo...

Saltykovo apysakos motina įsikunijo pani Helenoj ir visoj lenkų politikoj. Ir pasidėkojant tam, šiandien daroma lenkuose tokie pat dalyai, kokie buvo daromi Saltykovo apysakoj motinomis pereitame šimtmetyj...

— K. Sėjikas.

Naujienu Kalendorius 1920 metams

Paveikslas NAUJIENŲ KALENDORIUI 1920 METAMS jau tapo nupieštas. — Jo tvėrėja yra gabi Amerikietė artistė panelė Izabella Zioniutė. — Juodu ir baltu ji gražiai atvaizdino tai, kas rods nėra atvaizdinama, butent žinių-naujienų laukimą. Su Naujienomis atplaukia šviesa ir apšviečia belaukiančią jų žmogystę, nors aplink, šiapus kalnų, dar tebėra tamsu. Paveikslas yra švelnus, įkvepiantis, nuraminantis. Malonu bus į jį žiurėti per ištisus metus kiekvienam, kurs tik įsigys NAUJIENŲ SIENINĮ KALENDORIŲ 1920 METAMS. Tai bus gal pats gražiausias sieninis kalendorius, kokį iki šiol kada-nors buvo išleidę lietuvių laikraščiai. — Kalendoriuje, žinoma, bus nurodytos visos svarbiausios darbininkiškos, tautiškos, katalikiškos ir amerikoniškos šventės.

Įsigijimui šito puikaus kalendoriaus reikia tik buti Naujienų skaitytoju. Kiekvienas Naujienų skaitytojas gaus jį dykai, kaipo metinę dovaną.

AŠ ADOMAS A. KARALIAUSKAS, SEKANČIAI RAŠAU.

Aš labai sirgau per 3 metus, nuslabnėjęs pilvelis buvo. Dispepsija,nevirinimas pilvelio, nuslabnėjimas. Kraujo, inkstų, Nervų ir abelnas spėkų nustojimas viso kuno, ir buvau nustojęs vilties, kad begyvensiu. Visur jieškojau sau pagelbos, nesigailėjau visoje Amerikoj ir už rubežių, bet niekur negavau savo sveikatai pagelbos.

Bet kada pareikalavau Salutaras vaistų, Bitteria, Kraujo valytojo, Nervatona, Inkstų ir Reumatizmo gyduolės, tai po suvartojimui minėtos gyduolės pradėjo mano pilvas atsigaut, stiprėt, gerai dirbt, Kraujas išsivalė. Nervai ėmė stipriai dirbt. Inkstai atsigavo. Reumatizmas pranyko diegliai nebebadė po krutine. Vidurių rėžimas išnyko po užmušimui visų ligų. Bėgiu 3 mėnesių išgerdavau kas savaitė po butelį Salutaras, Bitteria, ir po 3 mėn. savo paveiksle pamačiau tokį skirtumą ir 1000 sykių dėkuoju Salutaras mylistų geradėjistei ir linkiu visiems savo draugams ir pažįstamiems su tokiais atsitikimais patariu nuoširdžiai kreipties prie Salutaras:

SALUTARAS
CHEMICAL INSTITUTION J. Baltrėnas, Prof.
1707 So. Halsted St., Telephone Canal 6417. Chicago, Ill.

Duok Pritaikyti Akinius

AKIŲ DAKTARUI

Jusų akims gal reikalinga gydymas ar akiniai. Kaipo akių gydytojai mes galime patarti jums. Auksuoti $4, $5, $6, $7, $8, $9, $10. Auksiniai, $6, $7, $8, $9, $10, $11, $12

Ypatingą domą atkreipiame į mokyklos vaikus. Jei jums galva skauda, ar akįs silpnos, ateikite pas ištikimą akių daktarą, esantį prie State gatvės per 22 metu. Pritaikome dirbtines akis.

Atitaisome žvairas akis. Gydome visas akių ligas.

Franklin O. Carter, M. D.
120 So. State St., 2 lubos, Chicago.
Valandos 9 ryto iki 6 vak. Nedėldieniais 10 iki 12 v. ryto.

NUO 1-MOS RUGSĖJO

"Aušros" Mokykloj

Prasidės žieminis sezonas, bus šie skyriai:

1) Anglų kalbos.
2) Lietuvių kalbos.
3) Geografijos, Istorijos.
4) Aritmetikos.
5) Algebros, Geometrijos ir kitų matematikų.
6) Braižymo (plianų pažinimo).

Mokytojai: Anglų kalbos — P. G. Luomons; Lietuvių kalbos — Konst. Augustinavičius; Matematikos — V. Mišeika.

Aušros Mokykla — seniausia ir geriausia, jos tikslas suteikti neatbutinai reikalingą mokslą, kad su jo pagelba galima butų pagerinti gyvenimą.

Delei didesnės naudos sau ir parankumo mokyklai pradėkite tuoj neatidėliodami visi sykiu.

3001 South Halsted Street

NAUJIENOS

THE LITHUANIAN DAILY NEWS

Published Daily except Sunday by the Lithuanian News Pub. Co., Inc.

Editor P. Grigaitis

1739 SO. HALSTED ST., CHICAGO, ILLINOIS.

Telephone Canal 1506

Naujienos eina kasdiena, išskiriant nedėldienius. Leidžia Naujienų Bendrovė, 1739 S. Halsted St., Chicago, Ill. — Telefonas: Canal 1506.

Užsisakomoji Kaina:

Chicagoje — paštu:	
Metams	$6.00
Pusei metų	3.50
Trims mėnesiams	1.85
Dviem mėnesiams	1.45
Vienam mėnesiui	.75
Chicagoje — per nešiotojus:	
Viena kopija	02
Savaitei	12
Mėnesiui	50
Suvienytose Valstijose, ne Chicagoj, paštu:	
Metams	$5.00
Pusei metų	3.00
Trims mėnesiams	1.65
Dviem mėnesiams	1.25
Vienam mėnesiui	.65
Lietuvon ir kitur užsieniuose: (Atpiginta)	
Metams	$7.00
Pusei metų	4.00
Trims mėnesiams	2.00

Pinigus reikia siųst Pačto Money Orderiu, kartu su užsakymu.

Nulenkė sprandą.

Angliakasių viršininkų konferencija vakar po ilgų diskusijų, kurios tęsėsi per visą naktį, nutarė atšaukti streiką. Veikiantysis angliakasių unijos prezidentas, John L. Lewis, padarė tokį užreiškimą spaudai:

"Mes išpildome teismo paliepimą. Mes darome tatai protestuodami. Mes negalime kovot prieš savo valdžią. Tai viskas."

Taigi valdžia laimėjo, priversdama angliakasių viršininkus ne tiktai atšaukti streiką, o ir prisipažinti, kad jie "negali kovoti prieš savo valdžią."

Tatai dar, žinoma, nereiškia, kad visas angliakasių reikalas jau yra prakištas. Nusilenkimu prieš valdžią unijos viršininkai įgijo teisę reikalauti, kad valdžia prispirtų kasyklų savininkus eiti į derybas su darbininkais; kapitalistai iki šiol buvo priešingi deryboms. Rezultate streikininkai gal gaus ne mažiaus, kaip pagelba streiko.

Unijos viršininkai, matoma, bijojo, kad valdžia spėka sulaužys streiką ir, be to, jie jautė, kad publika nelabai simpatizuoja streikui, kuris grąsino palikti ją be kuro, atėjus šaltam žiemos orui. Gal jie todel ir manė, kad geriaus bus laimėti šįtą, nusilenkiant prieš valdžios prievartą, negu rizikuot, kad streikas pairtų.

Vienok dauguma angliakasių manys kitaip. Jiems rodysis, kad tas nuolankavimas buvo bereikalingas. Daug rasis ir tokių, kurie tikės, kad "vadovai pardavė streiką". Šituo žvilgsniu tasai unijos viršininkų žingsnis yra labai pavojingas: jisai gali iššaukti suirutę unijoje.

To žingsnio blogumas yra da ir tame, kad jisai padrąsins valdžią ir ateityje "indžonkšėnais" ardyti darbininkų streikus. Teismiškos drausmės jau ir be to yra įsigyvenus "amerikoniška" įstaiga. Truko dar to, kad organizuotieji darbininkai nusilenktų prieš jos "amerikoniškumą."

Apžvalga

"BYTINA" NET KLERIKALUS.

Brooklyniškė "Laisvė," pasiremdama kauniškės "Laisvės" (krikščionių-demokratų organo) straipsniu, pasakoja, kad

> iš Vilniaus, lenkų valdiškame automobiliuje, į Kauną atvyko Mykolas Biržiška... ir Garbačevskis su įgaliojimais tartis apie santikius tarpe lietuvių ir lenkų. Prie jų prisidėjo ir A. Janulaitis ir, anot kauniškės "Laisvės", prakaituodami agitavo, kad Lietuva taikytųsi su Lenkija, arba, kitaip sakant, pasiduotų Lenkijai. Publika tuos "socialdemokratus" nušvilpus nuo pagrindų.

Paskui brooklyniškis laikraštis jau nuo savęs sako:

> Jeigu Lietuva taps prijungta prie Lenkijos, tai "Naujienos" vėl turės progos pasigirti, kad Lietuvos "socialdemokratai" pirmieji stojo už tą prisijungimą. O tie jų "socialdemokratai" virto buržuaziniais šunyčiais ir tarnauja tai buržuazijai, kuri jiems duoda lakti. Kada Lietuvoje viešpatavo vokiečiai, jie važinėjo į Berlyną ir ten tarėsi su kaizerio bernais. Kada Vilnių užėmė bolševikai, jie sutiko jiems darbuotis. Dabar, gyvendami po lenkais, jie važinėja lenkų imperialistų automobiliuose ir atstovauja tų imperialistų reikalus, agituoja, kad Lietuvos buržuazija susitaikytų su Lenkijos buržuazija ir bendrai kovotų prieš bolševikus.

Kiek nesąmonių pripasakota šituose išvadžiojimuose!

Pirmiausia, "Laisvės" redaktorius taip mažai apgalvoja savo žodžius, kad pas jį išeina, jogei ir bolševikai yra **buržuazija**, kadangi ir jiems Biržiška "tarnavęs."

Toliaus, iš kur tas laikraštis paėmė, kad Lietuvos socialdemokratai kada-nors važinėjo į Berliną tarties su kaizerio bernais? Apie tokius dalykus niekados nebuvo nieko girdėti, ir čia "Laisvė" tiesiog prasimano nebutus dalykus. (Su kaizerio "bernais tarėsi Trockis ir kiti rusų bolševikai — čia tai faktas.)

Faktai, kuriuos turėtų žinoti ir pati "Laisvė", sako visai ką kitą. Kaip tik laike vokiečių šeimininkavimo Lietuvoje, social demokratai pirmutiniai iškėlė nepriklausomos Lietuvos obalsį, ir St. Šairys rašė "Naujienų" redaktoriui, kad viena svarbiausių priežasčių, paskatinusių juos iškelti tą obalsį, buvo Lietuvos žmonių **neapykanta prieš vokiečių despotizmą.** Jo laiškai, su parašu "Vilniškis", buvo išspausdinti "Naujienose" ir perspausdinti daugelyje kitų lietuvių laikraščių.

Bet iškur "Laisvė" paėmė, kad M. Biržiška ištiesų agitavo už Lietuvos prijungimą prie Lenkijos? Jos paduotame iš kauniškio laikraščio aprašyme pasakyta tiktai kad jisai agitavo už taikymąsi (t. y. už taiką), bet apie Lietuvos **jungimą** prie Lenkijos tenai nėra nė užsiminta. Vadinasi, ir čia "Laisvė" prasimano.

Kauniškis laikraštis aiškina, kad agitavimas už taikymąsi su lenkais reiškia pritarimą tam, kad "Lietuva pasiduotų Lenkijai". Mes, žinoma, negalime pasakyti, ar Biržiška ištiesų kalbėjo tokioje prasmėje, nes jo agitacijos negirdėjome. Bet kodel komunistų organas mano, kad tas laikraštis **nemelavo**? Argi nėra žinoma, kad krikščionis-demokratai (ir Lietuvoje ir Amerikoje) dažnai skelbia visai neteisingus dalykus apie socialistus?

Vienas kauniškių krikščionių-demokratų šulų (ar tik ne iš tos pačios "Laisvės" štabo?) keletas mėnesių atgal buvo suarėštavęs Vl. Požėlą, kaipo "šalies išdaviką", tarnavusį bolševikams; kas-gi butų nuostabaus, jeigu dabar tie patįs gaivalai mėgintų apšmeižti Biržišką, perstatydami jį lenkiškų imperialistų tarnų?

Bet brooklyniškė "Laisvė" neabejoja apie tų gaivalų "teisingumą;" jai kiekvienas jų pliauškalas yra geras, bile tik prieš socialdemokratus. Ir ji dar "padailina" jų pasaką, nes jie kalba tiktai apie taikymąsi su lenkais, o "Laisvė" padaro iš to "agitaciją už Lietuvos prijungimą prie Lenkijos"!

Tas komunistų laikraštis pirmiaus, pasiremdamas irgi panašių gaivalų paleistu paskalu, kad Z. Aleksa nusižudė. Vilniuje, sugalvojo, jogei Biržiška ir kiti Lietuvos socialdemokratai, kartu su lenkų buržujais, **nužudė** Aleksą. Vėliaus pasirodė, kad nieko panašaus nebuvo; vienok "Laisvė" niekuomet neatšaukė to šlykštaus išmislo. O dabar ji vėl skleidžia šmeižiančius prasimanymus apie tuos žmones.

Ir ji taip daro, neatsižvelgdama į tai, kad jos pasakos griežtai prieštarauja toms žinioms, kurias turi amerikiečiai apie Lietuvos socialdemokratus: Lietuvos socialdemokratai smarkiausia kovoja prieš lenkiškus grobikus. "L." turavoja šv. Juozapo sąjungos organui, "Darbininkui," kuris mėgina diskredituot Lietuvos socialdemokratus tokiomis-pat melagingomis pasakomis.

Pagalios, apie M. Biržiškos ypatą. Šuo remdamasi "Laisvė" skelbia, kad "Naujienos" pritariančios visam kam, ką tasai asmuo daro? Biržiška gali, kaip ir kiekvienas žmogus, klysti, ir mes niekuomet nesame žadėję imti atsakomybę už kiek vieną jo žingsnį. Jeigu mes patirsime, kad jisai elgiasi tame ar kitame klausime negerai, tai mes nupeiksime jį, — kaip mes nupeikėme Galvanauską, kuomet patyrėme apie jo susibičiuliavimą su atžagareiviais.

Taigi jeigu "Laisvė" mano, kad, juodindama Biržišką, ji mes dėmę ant "Naujienų" ,tai ji klysta; žmonės šiandie jau moka tokius dalykus atskirti. Skleisdama šmeižtus apie Biržišką, ji tiktai parodo, kaip žemai ji yrą nupuolus doroje: žemiaus net už klerikalų melagius.

Sveikatos Skyrius

KAIP PENĖTI MAŽUS VAIKUS.

Kiekviena motina nori, kad jos vaikas turėtų tiesias ir tvirtas kojas. Pienas ir kiaušiniai suteikia maisto išauginti tvirtus kaulus. Vaikai, kurie tokio maisto negauna, beveik visuomet gauna taip vadinamąją "angliškąją ligą" (rachitis). Jų silpni kaulai negali išlaikyti jų kuno ir linksta, arba visaip išsikraipo.

Pienas greitai užsiteršia, ir kuomet tik jis tampa suterštas, labai sunku jį išvalyti. Jis yra visai kitoniškas maistas, negu obuoliai ir orandžiai, nuo kurių nešvarumus galima nušluostyti. Jei pienas yra neuždengtas ir dulkės ar kitokie nešvarumai į jį krinta, arba, jei jis yra pilamas į nešvarų indą, nešvarumai nueina į dugną ir jų negalima atskirti. Nešvarus pienas beveik visuomet susirgdina kudikį, taigi reikia labiausiai rupintis, kad pienas butų švariai laikomas. Tvartas, kuriame karvės laikomos, turi buti švarus; taip-pat ir indai ir melžėjų rankos turi buti švarųs. Namuose pienas reikia laikyt uždengtas ir šaltoje vietoje.

Švaraus nugraibyto pieno vartojimas.

Negraibytas pienas vaikams daug geresnis, negu graibytas, tečiau švarus nugraibytas pienas yra geriau, negu suterštas negraibytasis. Jeigu motina negali gauti švaraus negraibyto pieno, ji gali vartoti švarų nugraibytą ir vaikui duoti truputį sviesto į vietą smetonos, kuri nuo pieno buvo nugraibyta.

Tie pieno dalykai, kurie kudikiui padeda augti paeina iš žolės ir kitų žalumų, kur karvė ėda. Tie patįs dalykai kiaušinyje paeina iš žaliojo maisto, kur kiekvienas geras vištų augintojas lesina savo vištas. Iš žalio maisto, tie dalykai įsigauna į pieną ir į kiaušinio trynius. Tie dalykai, kurie taip reikalingi visiems jauniems gyvunams, randasi ir salotuose, špinatsuose, ir kitose daržovėse. Delto įvairios daržovės yra gera duoti vaikams ypatingai tuomet, kuomet truksta pieno ir kiaušinių.

Kai-kurie kudikiai nemėgsta daržovių, ir mažai tėra naudos, jei jie valgo jas nenoroms. Daug geriau yra jas įdėti į sriubą, ar košę nieko apie tai nesakant.

Sakydami, kad vaikui nereikia mėsos, vištienos, ar žuvies, jeigu jis gauna pakankamai pieno, mes nesakome, kad tie dalykai jam butų nenaudingi. Dalykas toks, kad jie yra nereikalingi, ir jei duodami sykiu su pienu, jie yra nereikalingas priedas. Del sveikatos, galima net labai jauniems kudikiams duoti po truputį minkštesnės mėsos, kaip žuvies, vištienos ir tt. Tečiaus nereikia duoti kietos mėsos, kurios jis negalėtų sukramtyti ir turėtų ryti dideliais šmotais. Ypatingai pavojinga ir nesveika duoti keptos mėsos. Jei duodama, tai duoti virtos.

Vartok šviežius arba džiovintus vaisius.

Yra geras paprotis duoti vaikui vieną vaisių kasdieną. Jei negali ar neturi iš ko pirkti šviežių, duok džiovintų. Juos gerai išmirkyk ir virink tol, kol bus minkšti. Jei vaikas lepus, duok jam tik vaisių sulties, ar minkštymų. Labai jauniems kudikiams, kurie vos tik pradeda valgyti ką nors kitą negu pieną, reikia duoti tik vaisių sulties. Truputį vėliau jiems galima duoti vaisių minkštymų. Sveikas vaikas mokyklos amžiaus gali valgyti obuolius, siyvas ir grušes su visomis žievėmis ir viskuo.

Kiekvienas vaikas turi gauti pakankamai geros duonos. Jeigu ji duodama be cukraus ir vaisių košės, nėra jokio pavojaus, kad jis jos persivalgytų. Išalkęs vaikas valgys duoną su sviestu ar be sviesto ir kitas negu paprastais valgymo laikais. Saldumynų reikia tik po valgiui duoti. Kvietinė arba juoda duona padeda išsisaugoti nuo vidurių užkietėjimo. Tą patį darbą atlieka daržovės ir vaisiai. Motinos, kurios neišsigali duoti daržovių arba vaisių, turi kartkartėmis duoti vaikams rupios duonos. Miltinės košės, kaip avižinių miltų, kukuruzinių arba spragintų kviečių yra geras maistas vaikams; jos turi tiek pat maisto dalykų kaip ir iš krautuvės pirkti gatavai pirengti maisto dalykai ir daug pigiau atsieina. Kieta duona, arba gruzdinta duona (toast) yra vaikams gera duoti. Duona sudžiovinta ir trupučiuką ant ugnies padeginta gali buti sulau žyta į Mažučius šmotelius ir duota vaikams su pienu kaip ir įvairus pirktiniai grudai kad duodami.

Saldainius duok tik tuomet, kuomet vaikas labai alkanas, ir kuomet jis jų daug nevalgo. Pigiausis saldumynas yra duona aptepta sviestu ir apibarstyta baltuoju ar ruduoju cukrumi. Cukrus šfoteliais daug pigiau atsieina, negu kiti kokie saldumynai.

Pusryčiams reikia visuomet duoti vaisių, ar tai šviežių ar džiovintų, su miltine košė, pienu, duona ir sviestu. Duonos ir pieno arba ryžių ir pieno užtenka vakarienei. Svarbiausis valgis turi buti dienos viduryj. Tuomet galima duoti ir duonos su sviestu, ir kiaušinio, ir įvairių košių su taukais, ir daržovių ir kitų dalykų.

Fermentacija.

(Feljetonėlis).

Sakoma, kad Vladimir Solovjevas paskilbęs rusų filosofas, jaunystėj buvęs didelis ekscentrikas.

Žmonės žiurėjo į jį ir lingavo galvas.

—Nieko gera nebus iš jo...

Bet tėvas visai kitokiomis akimis žiurėdavo į savo sunaus kraštutinybes.

Jis sakydavo:

—Nieko blogo tame, kad mano sunus mėtosi iš vienos kraštutinybės į kitą. Jis dar jaunas. O jaunuoliams paprasta daryti visokie šposai. Paaugės — surimtės. Imkime, pavyzdžiui, vyną. Kuomet jis daroma, — apsireiškia fermentacija (rugimas). Fermentacijos stovyj vynas yra menkos vertės. Bet kada jis pastovi kelis metus, kada fermentacija užsibaigia, tada ir vyno kokybė pasididina. Pamatysite, kad lyginai tas pats atsitiks ir su mano sunum. Dabarties jis randasi fermentacijos stovyj, o kada fermentacija praeis — iš jo išeis žmogus...

Ir tėvas neklydo.

Vladimir nusistovėjo, kaip kad vynas nusistovi, ir savo filosofiniais raštais padarė didelės įtekmės rusuose.

Tokia jau fermentacija dabartės apsireiškia ir musų visuomeniniame gyvenime.

Pavyzdžiui, imkime bolševikus.

Savo fermentacijos pradžioj jie manė, kad net šis pasaulis yra persiauras jų veikimui...

Žodžiais jie "nugalėjo" visus ir viską, nepaliko akmens aant akmens.

O tikrenybėje...

Tikrenybėje pasijuto prispirti prie sienos.

Jie, tariant Merižkovskio žodžiais, bandė kakta pramušti sieną.

Bet neužilgo pamatė, kad greičiaus su kakta gali atsitikti "katastrofa," negu su siena.

Ir prasidėjo "kompromisų" gadynė.

Ką darysi, — tokis jau gamtos dėsnis:

Taikykis prie aplinkybių arba žuk!

O kad bolševikai yra nebe tie, kas jie buvo porą metų atgal, to niekas negali užginčyti.

Pirmas fermentacijos laipsnis pračjo ir jie pradeda "nusistovėti."

Mat, iliuzijos praeina, o faktai pasileka.

Iliuzijos apie tai, kad dirbtuves gali tvarkyti išimtinai darbininkai be inžinierių pagelbos, dingo.

Mašinos "diktaturos" nepaiso...

Prisiėjo išsižadėti ir kitų iliuzijų.

Teko kviesti senieji oficieriai tvarkyti armiją.

Prisiėjo pavesti "buržujams" ir ekonominio gyvenimo tvarkymą.

Bet viso to, nuo ko bolševikams reikėjo išsižadėti, nebutų galima surašyti nė ant jaučio skuros.

Ir reikia manyti, kad ateityje jiems prisieis padaryti dar stambesnių nusileidimų.

Musiškiai komunistai dabarties randasi dar tik pirmame fermentacijos laipsnyje.

Užtat jie baisiai ir "smarkųs."

Duksta, kai šviežias vynas...

Jų "organai" protestuoja prieš visus ir viską, kas ne komunistiška.

"Jų rašytojai" priima karžygių pozą, o paskui sėdasi už stalo ir rašo tiek protestų ir smerkimų, taikomų į "social-buržujus", kiek jų "fountain pen" talpina savyj rašalo...

Niekas jų nepatenkina.

Nepatenkinti kare. Nepatenkinti taika. Nepatenkinti Grigaičiu. Nepatenkinti žeme. Oru, kuris apsupa žemę, nepatenkinti. Vandenimis nepatenknti, — kodel okeano vanduo surus? Kodel Sachara — tyrlaukis, o Chicagoje ir Brooklyne neauga lietuviškos eglės? Apskritai — kodel? Kaip jie drįsta?

O kada Degtukas ir Teta įdeda tuos straipsnius, tai visi dangiški ir žemiški sostai svyruoja ir dangus verkia... smulkiu lietum...

Bet "fermentacija" amžinai negali tęstis komunistų veikime.

Juk tai tik laikinis apsireiškimas. Anksti ar vėlai ji sustos.

O tada ir prasidės perkainavimas visų "komunistiškų" idėjų... — K. Sėjikas.

Skaitytojų Pastabėlės.

"Moterų Balso" redaktorė Šukienė didelė proletariato bosų diktaturos ant proletariato šalininkė, išbandė savo proletarinę diktaturą ant Sandargienės. Savo garsiame laiške ji vienoj vietoj sako:

"Vejama laukan neina. Lygtas šuo mušamas guli po kojų ir gana, kol už apykaklės pačmusi neišmesiu pro duris."

Ir ji, kaip šunį šimetė ją lauk. Vadinasi, išbandė savo proletariato bosų diktaturą. Savo teori ją pritaikė praktikoje.

* *

Strimaitis sako, kad Susivienijimas Lietuvių Amerikoje, tai tautos druska. Kiti sako, kad bolševikai, tai esą tautos pipirai. Išvedimas toks: Klerikalai išsikeps "ham and eggs," užsibarstys druskos ir pipirų ir valgys sau gardžiai. Taip jie dabar ir daro Lietuvoje ir čia, Amerikoje.

* *

Tos įvairios naujos lietuviškos kompanijos, kurios turi jau liuodojamus laivus Lietuvos alkstantiems pagelbėti, labai daug garsinasi ir daug žada. Bet jų pažadėjimai yra pažadėjimai. Jie žino, kad dabar toks momentas, jogei galima lengvatikius gražiais pažadėjimais prisivilioti. Jie ir vilioja įvairiausiais budais, griežtdami ant patriotinių stygų. Jie kalba apie visos tautos išganymą ir pinigaujasi. Klerikalai krikščionybės vardu, tautininkai tautos vardu, daro gerą biznį.

* *

Socialistų renegatai, dabar komunistai, tyčiojasi iš socialistų mokslo. Komunizmas, tai tikrai mokslinis. Dabar jie spausdina N. Buchrino "Anarchizmą ir mokslinį komunizmą". Ir ten kai-kuriose vietose skamba tikrai "moksliškai". Pavyzdžiui: "Jeigu gaminimo suirutėje ir neišvengiamai su ja surištam sveikos proletarinės psichologijos griuvime atsiranda palinkimas praskiesti proletariato reikalus visoje bendraliaudinių, teisingiau sakant, valstiečių, siekių masoje, tai tos aplinkybės sutveria maž-daug tinkamą anarchistiškiems palinkimams dirvą." Tai taip "moksliškai" pasakyta, kad ir patsai komunistų Selemonas proto neteks, o nesupras.

* *

O apie "mokslinę" komunistinę tvarką jie sako: "Ir taip, komunistinė tvarka yra bevalstybė tvarka." Kitais žodžiais: Komunistinė valstybė be tvarkos vadinas, anarchija. O jie sakos, kad jie ne anarchistai. Kam dar gintis.

* *

Jurisprudencijos studentė Z. Puišiutė jau pateko į sąrašą negeistinųjų bolševikams — komunistams žmonių. Tai, sakau, nelemtas kapitalistiškas mokslas: juo toliau į mokslą, tuo toliau ir nuo lietuviškojo komunizmo.

* *

Vienas kalbėtojas kad rėžė, tai rėžė, apie Rusijos bolševikų tvarką ir fabrikų užveizdas. Sako: "Dabar visuos fabrikuose yra pastatyti iš buržuazijos užveizdos. Jie ima didžiausias algas. Kaip jie važinėjo limuzinais taip ir važinėja; tik dabar šoferį nevadina šoferiu, ale "draugu". Taip, kaip anas minykas, kurs pėtnyčioj valgydamas vištą pirmiau pakrikštijo ją žuvia.

* *

Vienas anachistų komunistų organas turi Chicagoj šaunų korespondentą, kurs mėgsta dengties slapyvardžiu "Naujienietis". Tasai šaunus korespondentas, pavartojęs savo rankų kojų pirštus, surado, kad Chicagoje tesą tik 41 ir pusė pilnų socialistų narių. All right, tebunie tiek. Bet kam Chicagos "komunistams" tiek daug susirupinimo del tų keturiasdešimt vieno ir pusės socialisto?

— Antanas.

GALIMA PASAKYTI, KURIE ŽMONĖS TURI GELEŽIES SAVO KRAUJUJE— TVIRTI, SVEIKI, DIKTI ŽMONĖS —

Miesto gydytojas sako, kad paprasta Nuxated Geležis padidina stiprumą nervuotų, parsibaigusių žmonių dau gelyje atsitikimų į dvi savaites laiko.

Vieno žvilgterėjimo užtenka pasakyti, kurie žmonės turi geležies savo kraujuje. Turi ją tie, kurie veikia ir drįsta. Kiti yra silpnųjų klesoj. Be miego naktis praleistos besirupinant menamomis ligomis, nuolatinis nuodėjimasis paprotį įvarančiais vaistais ir narkotais ir bereikalingu bandymu pasistiprinti stipria kava ar kitais stiprintojais kaip tik ir palaiko juos sergančiais ir veltui besitikinčiais buti stipriais. Tikrąja jų kliutim yra stoka geležies kraujuje. Be geležies kraujas neturi pajiegos permainymui maisto į gyvus audinius ir todel, ka tik valgiai niekas neina kunan; negauni stiprumo iš jo. Suteikus geležį, geležis pagausina sumenkėjusį kraują ir suteikia kunui didesnį vieką ligai atsilaikyti. Daugumas nervuotų, parsibaigusių žmonių, kurie tolydžio nedagalinėjo nuostabiausiu budu padidino savo stiprumą ir ištvermę vien imdami geležį tinkamoj formoj. Ir tą jie atsiekė daugelyje atsitikimų po ištisų mėnesių negalėjimo gauti pagelbos išniekur.

Jei esi netvirtas ar nesijauti gerai tai pats del savęs privalai padaryti šitą ištyrimą: Pažiurėk, kaip ilgai gali dirbti, ar kaip toli gali nueiti nepailsęs. Paskui imk po dvi penkiagrames plokštis paprastos nuated geležies tris kartus į dieną po valgiui per dvi savaiti. Po to išmėgink savo stiprumą vėl ir pažiurėk kiek laimėjai. Nėra nieko geresnio per seną geležį pagelbėjimui įdėti raudonumą į veidus ir tvirtas, sveikas mėsas ant kaulų. Bet reikia imti geležies tokioj formoj, kurioj ji lengvai susigeria ir susitapatina, tokioj, kaip nuxated geležis, jei nori, kad ką gero padarytų; kitaip ji gali buti dar aršesne ir už bevertę.

Išdirbėjų Pastaba. Nuxated Geležis, patariama augščiau, yra vienu naujausių organinės geležies sudėjimų. Ji ne taip, kaip senesnieji neorganinės geležies produktai, lengvai susitapatina, nepakenkia dantims, nepadaro jų juodais ir nesugadina vidurių. Išdirbėjai užtikrina pasekmingas ir pilnai patenkinamas pasekmes kiekvienam pirkėjui, arba jie sugrąžina pinigus. Ją pardavinėja šitame mieste visi geri aptiekininkai.

KAZIMIERAS GUGIS
ADVOKATAS
Veda visokius reikalus, kaip kriminališkuose taip ir civiliškuose teismuose. Daro visokius dokumentus ir popieras.
Namų Ofisas: 3323 S. Halsted St. Ant trečių lubų Tel. Drover 1310
Miesto Ofisas: 127 N. Dearborn St. 1111-13 Unity Bldg. Tel. Central 4411

DR. A. MONTVID
CHICAGO
Lietuvis Gydytojas ir Chirurgas
25 E. Washington St.
Marshall Field Annex
18th fl. Rulmas 1827
Phone Central 3362
Valandos: nuo 10 iki 12 ryto
2121 North Western Ave.
Valandos: 6 iki 8 vakare.
X-Spinduliai. Phone Armitage 2010
Rezidencijos telefonas West 6126

Telephone Drover 5052
Dr. A. Juozaitis
DENTISTAS
Valandos: nuo 10 iki 8 val vakare. Nedėliomis pagal sutarimo.
3261 So. Halsted St. Chicago, Ill

RAŠOMOJI POPIERA
(Bond)
Pigiau kaip opto (olselio) kaina
—Parsiduoda svarais po 16c svaras.
Pardavimui yra tik keli šimtai svarų. Pasiskubinkite, kol neišparduota.
Kreipkitės į NAUJIENAS

Lietuvių Rateliuose

NORTH SIDE

Rubsiuvių unijos susirinkimas.

Praeitą pėtnyčią, lapkr. 7, buvo Lietuvių Skyriaus No. 269 susirinkimas unijos svetainėje, 1564 N. Robey St. Susirinkimą sušaukė skyriaus sekretorius, Ig. Žilinskas. Vyriausias susirinkimo šaukimo tikslas buvo — kapitalistų sumokslas laužyti rubsiuvių uniją. Kad visą dalyką išaiškinus taip, kaip jisai ištiesų yra, į susirinkimą buvo atsilankę unijos viršininkai Levinas, Rosenblumas ir Rissmanas. Jų paaiškinimai buvo tokie, kaip kad buvo rašyta Naujienų nr. 263.

Paskui sekė skaitymas laiškų ir komisijų raportai. Skaityta laiškas nuo organizacijų konferencijos politiškiems kaliniams ginti komiteto. Laiškas priimta. Kitas laiškas buvo, rodos, nuo tulos miesto įstaigos, siulančios atsiųsti savo žmogų, kuris kiekviename susirinkime duotų lekciją apie sveikatos reikalus, butent: kaip apsisaugoti nuo pavojingų ligų ir tt. Padiskusavus tapo atmestas.

Duoda raportą komisija rengusi vakarą naudai viešojo knygyno. Vakaras, pasirodo, davęs tik 62 centu pelno. Po jo seka raportas delegatų viešam knygynui globoti. Vienas delegatas, išsitraukęs storoką pluoštą popierų, raportuoja: Knygyne esą nesutikimų. Girdi, jo globėjai, butent dd. Danilavičius, Degutis ir Mickevičius kelią frakcinių nesutikimų. Jie, esą, nenorį išklausyti ne jų partijos žmonių, o saviemsiems leidžią kalbėti kadir per visą naktį ir tt. Antras delegatas davė raportą be popieros. Jis pasakė, kad visi tariamieji užsivarinėjimai esą tik menkniekis. Knygyne visa eina gera. Jis turi daugiau kaip šimtą dolerių savo ižde ir tvarka jame yra gera. Tik eikite, sako, ir švieskitės, nes knygų jame yra daug ir laikraščių — visų srovių — ten taipjau galima rasti. Delegatų raportas priimts.

Toliau išduota raportas centralinio unijos komiteto kartu su finansine apyvarta. Raportą išdavė P. Galskis — angliškai. Raportas priimta. Po jo rapotavo Misius apie šapų čermanų veikimą. Priimta. Be to nutarta ir išrinkta specialė komisija viešoms prakalboms surengti. Prakalbos bus surengtos toje pačioje unijos svetainėje. Jų tikslas bus: išaiškinti biaurų kapitalistų sumokslą prieš rubsiuvių uniją.

unijos organo (Darbo) redaktoriaus pareikaauti kiek jisai toriaus pareikaaluti kiek jisai turi adresų ir delko nesiuntinėja nariams organo. Mat, daugelis narių skundžiasi, kad nuo to laiko, kaip organas tapo perkeltas į New Yorką, jie Darbo nebegauną. Visas reikalas pavesta unijos sekretoriui. Tuo susirinkimas užbaigta.

Kiek teko girdėt iš kurių-nekurių narių, tai lietuviai rubsiuviai, sako, mažai interesuojasi savo unija. Daugelis narių visai nelanko susirinkimų. Vieni sako, kad katalikai darbininkai nenori ir nelanko susirinkimų todel, kad laisvieji juos įžeidžią delei jų tikėjimo. O kiti sako, kad nesilanko todel, kad unijoj imanti viršų "frakcinė dvasia". Kiek tame tiesos, negaliu spręsti. Bet faktas yra, kad susirinkimai esti neskaitlingi. Pav., iš šešių šimtų narių susirinkime dalyvauja apie šešios dešimts narių. Šiaip ar taip, bet lietuviai rubsiuviai savo unija turėtų daugiau interesuotis. Kokie nebutų nesusipratimai tarp pavienių narių, bet visų jų reikalas juk yra — stiprinti savo organizaciją. Organizacija yra lygiai naudinga ir butina kaip katalikams taip ir nekatalikams.

—Rubsiuvis.

MELROSE PARK

Susirinkimas.

Lapkričio 9 dieną Kunigaikščio Algirdo Draugija laikė mėnesinį susirinkimą. Apsvarsčius draugijos reikalus duota įnešimas, kad Naujų Metų vakare butų surengta prakalbos. Inešimas priimta. Bet kada pradėta tarties kokį kalbėtoją kviesti, tada kilo ytin aštrių ginčų. Vieni šaukė, kad kviest katalikų srovės kalbėtoją, kiti, kad tautiečių, treti — "komunistų'. Po ilgų ginčų įtečiaus nutarta visą reikalą pavesti komisijai. Ji kokį gaus tokį ir pakvies.

Turiu pastebėti, kad musų "komunistai" butinai norėjo įpiršti savo kalbėtoją. Bet kad melroseparkiečiai jau daug kartų yra girdėję "komunistų" kalbėtojus, tai jie tokių "kalbėtojų" nenori. Girdi, jie galį gaut tokių kalbėtojų, kur geriau moka išaiškinti dabartinę padėtį ne kad "komunistai" ją "aiškina."

— XXIX.

NARIAMS LIETUVIŲ RUBSIUVIŲ SKYRIAUS 269-to A. C. W. of A.

Paskutinėse dienose tuluose laikraščiuose buvo paskelbta, kad organizacijos visos knygos ir rekordai tapo paimti per valstijos advokatą tirinėjimui Unijos viršininkų suokalbių prieš drapanų išdirbystės savininkus. Kadangi tie paskelbimai gali daug žmonių suklaidinti, kurie dar nėra patyrę apie tikrą dalykų stovį, tai 269-tas skyrius nutarė, kad butų sušauktas speccialis susirinkimas visų narių, kurie tik priklauso prie Lietuvių 269-to skyriaus. Susirinkimas įvyks seredoj, lapkričio 12 d., 7:30 val. vakare. Vieta — Unijos salėje, 1564 N. Robey St. Šiame susirinkime dalyvaus Jungtinės Tarybos viršininkai S. Levin, Frank Rosenblum ir S. Rissman. Taigi bus pilnai išaiškinta kokios užmačios yra padaryta kapitalistų dienraščių, kad pasėjus neužsitikėjimą tarpe unijos narių ir kad tuo gavus progą suardyti vienybę tarpe darbininkų. Kiekvieno nario pareiga yra atsilankyti į šį susirinkimą. Neatsilankiusiems bus uždėta bausmė pagal nutarimą.

P. Galskis, atstova

PAKART AR DEPORTUOT JUOS.

Tuloj sueigoj National City banko prezidentas, David R. Forgan, užvakar kalbėjo apie tariamąjį "raudonųjų" pavojų. Be kita jisai pareiškė: "Varykime reikiamą apšvietos propagandą tarpe priaugančiosios kartos ir tuo pačiu laiku suimkime tulus vadus ("raudonųjų") ir pakarkime arba deportuokime juos."

Esą, dabar atėjęs laikas, kad reikią pasistatyti griežtai. Reikalinga ginti tvarką ir šalies konstituciją. "Palaidusai internacionalizmas" turįs but pažebotas.

Ištiesų, gaila, kad p. Fargonas yra tik banko prezidentas.

GAVO NAUJOS PROGOS.

Policija ir valdininkai turi naujos progos jieškoti tų "raudonųjų', ką pavogė iš Aetna parako kompanijos dirbtuvės šimtą šešis svarus parako. Iki šio tečiaus jų žygis buvo bergždžias: nė parako nėgi menamų "raudonųjų' dar nesurado.

DUODA LAIKO APSISVARSTYTI.

Janitorių unija nutarė duoti samdytojams "paskutinę progą apsisvarstyti" Bėgiu sekamų šešių savaičių samdytojai galutinai pasakyti: išpildys jie darbininkų reikalavimus ar ne. Jeigu per tą laiką samdytojai nesuitars, netoli aštuoni tukstančiai janitorių mes darbą.

DĖL MERGAITĖS LIKĘS — BANDITU.

Russell Bay, jaunas, septynioikos metų amžiaus kavalierius pateko bėdon. Pateko todel, kad jis turėjęs begalo gražią ir meilią mergelę Margarietą. Jis myėjęs ją, o ji jį. Bet to dar nepakako. Be mergelės Russelliui reikėjo pinigų, daug daug pinigų. O jų jisai neturėjo. Kad pailaikius gražiąją mergelę Margarietą, Russell nusitaręs likti — banditu. Js mat girdėjęs, kad bandito amatas nors ir pavojingas, bet pelningas. Russelliui tečiaus nepavyko. Policija jį areštavo ir uždarė šaltojon, o jo gražioji mergelė Margarieta dabar viešai užsigina jo.

LOEBO DRAUGUI NESISEKA.

Buvęs mokyklų superintendentas negauna vietos.

Buvęs mokylklų superintendentas, Dr. Charles Chadsey, kurį kadaise mokyklų taryba pašalino nuo vietos ir kurio neenai teisėjas Scanlan pasigailėjo, vis delto — savo vietos jis dar negauna. Užvakar vakare Chadsey, lydimas savo advokato Shannon'o ir "gero draugo" Loebo, buvo atėjęs prie mokyklų superintendento raštinės ir bandė jon įsigauti. Bet čia šaunųjį trio pasitiko policija! Nieko nepešę jie sugrįžo iš kur atėję.

Loebas butinai susigrąžinti į tarybą savo sėbrą ir išvyti atžagareiviams nemėgį Mortensenį, bet mokyklų taryba jo nenori. Loebas ir jo darugai žada "dar pasifaituoti kortuose'.

BRANGUS "DRINKSAS"

William Kelly atviras žmogus. Teisėjui Stelkui jisai vakar pripažino išgėręs "tik dvi burneles." — "Bet kodel tu taip beprotiškai lakstei savo automobiliu?" — paklausė jo teisėjas. — "Gali but delto, kad aš senai bebuvau ragavęs... teisinosi Kelly" — "Gerai, dabar visa kas labai brangu. Už tas dvi "burneles" turi užsimokėti šimtą dolerių!"

A A

Michalina Garalienė

persiskyrė su šiuo pasauliu Cook apskričio ligoninėj lapkričio 10 d., apie 4 val. po pietų. Ji turėjo 48 metus amžiaus paėjo iš Kauno rėd., Šiaulių apskr., Triškių miestelio, paliko sunų Juozapą ir dukterį Bronislavą, duktė ištekėjusi už Bogvillo.

Palaidojimas jos kuno įvyks pėtnyčioj, lapkr. 14 d. iš namų 1718 Newberry ave. į Šv. Kazimiero kapines. Išlydėjimas bus 8 val. ryto.

Giminės, pažįstami ir draugai kviečiami dalyvauti šermenyse.

BRONISLAVA BOGVILLO.

Pinigais už

Laisvės Bondsus

$50. $100. $500, ir $1,000.

Krause Valstijinis Taupymo BANKAS

1341 Milwaukee Ave.,

Bankas atdaras subatomis iki 8 val. Arti Paulina gat.

Turtas virš $200,000.00.

Apskrita bankininkystė.

HOFFMANO MOKYKLA

prirengs jus Kolegijon trumpu laiku. Mes taipgi turime klesas anglų kalbos, kur jųs galite išmokti anglų kalbą nuo prityrusių mokytojų. Dr. A. Montvidas mokina pas mus lietuvių gramatikos klesą.

ATEIKITE ŠĮ VAKARĄ pasižiūrėti.

1537-39-41 North Robey St. Arti Milwaukee Ave.

Jau Išėjo iš Spaudos

KNYGA VALGIŲ GAMINIMAS ir NAMŲ PRIŽIURĖJIMAS

Kurioje telpa 400 geriausių parinktų ir išmėgintų valgių. Gražiai sutaisyta, turi 164 puslapius. Dydžio 9x6. Kaina $1.00 su prisiuntimu.

Prisiųsk $1.00 įdėjęs į laišką ir knygą tuojaus prisiųsim. Adresuok;

JUOZAPAS F. BUDRIK, 3343 S. Halsted St., Chicago, Ill.

Mokykla kirpimo ir siuvimo atsidarė

Mokiname pagal naujausios mados iš petrinų ir desainų kirpti ir siuti vyriškus aprėdalus. Turime geras elektrines siuvamas mašinas, kur galima greičiau išmokti geriausį ir lengviausį amatą pasaulyje, nes dabar siuvėjai lošia didelę rolę pasaulyje.

Taigi LIETUVIAI nepraleiskite tos geriausios progos, eikite į tą mokyklą, nes mes mokiname dienomis ir vakarais; musų mokykloje mokinasi vyrai ir moters. Visas informacijas suteiksime laiškais arba ypatiškai. Valandos nuo 8 ryto iki 9 valandai vakare.

WHITE EAGLE GARMENTS PRACTICAL DESIGNING SCHOOL

3103 So. Halsted St., Chicago.

Rusiškos ir Turkiškos Vanos

12th STREET

Tel. Kedzie 8902.

3514-16 W. 12th ST.

Artį St. Louis Ave.

CHICAGO, ILL.

Šerininkai Sidabro Kompanijų

Gauna Didelius Pelnus

Vienas iš naujų kompanijų išmokėjo savo šėrininkams iki Septemberio mėnesio 263% dividendų. Kitos kompanijos taipgi išmoka stebėtinai didelius pelnus.

Sidabro kompanijų šėrai nuolatos kila ir tie, kurie turi pirkę atsakančių sidabro kompanijų šėrų, susilauks didelių pelnų.

Šėrininkai Colorado Consolidated Mines & Power Co. taipgi susilauks milžiniškus pelnus iš savo šėrų.

Sidabro kainos pakilo iki augščiausio laipsnio.

Panedėlyj, Nov. 10 d., Suv. Valst. sidabro kainos pakilo iki $1.30½ uncija. Tai yra augščiausia sidabro kaina bėgiu 50 metų. Žinovai tvirtina, kad sidabras kils dar augščiau.

Laikraščiai praneša, kad Londone taip truksta sidabro, jog Anglijos valdžia išleidusi įsakymą, uždraudžiantį išsiųsti iš Anglijos sidabrą.

Colorado Consolidated Mines & Power Co. yra viena iš turtingiausių Colorados aukso ir SIDABRO kompanijų. Ji turi DEVYNIAS (9) didželes ir labai turtingas aukso-sidabro kasyklas; taipgi turi pastačiusi milžinišką rudies perdirbimo fabriką ir įrengusi geriausiomis, moderniškiausiomis mašinomis. Fabrikas perdirbs 300 tonų rudies kasdien. Tas fabrikas vertas $500,000.00. Beto šita kompanija dabar baigia statyti dar kitą fabriką — vandens-elektros fabriką, kuriame gamins elektros pajiegą. Visa elektros pajiega atsieis šiai kompanijai DYKAI. Beto, daug atliekamos elketros bus parduodama kitoms kompanijoms iš kur susidės dideli pelnai.

Šita kompanija turi dabar apie 5000 akrų miškų ir visą žemę miesto Sherman. Taipgi turi įrengusi savo lentų piovimo fabriką ir jau gavo užsakymų ant 1,000,000 pėdų lentų.

Dideli pelnai

Plauks šios kompanijos šėrininkams ir šėrai pakils į tukstančius dolerių.

Dabar šėrai pigųs.

Už $15.00 gauni $20.00 vertės šėrų — Preferred ir Common. Mažiau kaip 10 šėrų neparduodame.

Pinigai gvarantuojami.

Nes Preferred šėrai yra Pirmas Mortgečius ant viso kompanijos turto ir nuo pirmos dienos neša 7% pelno. Common šėrai neš didelius dividendus.

Dabar parsiduoda paskutinė dalis šėrų. Todel pasiskubinkite nusipirkti. Siųskite orderius ir pinigus kartu. Pinigus geriausia siųsti: Express Money Orderiu, arba bankos kasieriaus čekiu (draft).

PEOPLES INVESTMENT CO., 220 So. State St. Room 1422 Chicago.

Tel. Harrison 2024

Naujos Dainos Su Gaidomis, S. Šimkaus

Vienam Balsui.

Era Mano Brangi	50c	Pamylėjau Vakar — Vai Varge	
Ne del tavęs Aš Mergelę	50c	Vargelį ir Vai Putė Putė ..	75c
Miegok, Mano Balandėlį	60c	Gaunamos tiktai J. Budriko	
Sunku Man Gyventi	60c	Knygyne. Užsakymus siųsdami	

adresuokite:

JUOZAPAS F. BUDRIK, 3343 S. Halsted St., Chicago, Ill.

DR. VAITUSH, O. D.

Lietuvis akių Specialistas

Ar esi nervuotas, skauda galvą, kreivos akis, trumparegystė, toliregystė arba sukasi galva važiuojant strytkariu, siuvant arba skaitant; arba kiti keblumai vis paeina nuo silpnų akių. Egzaminuoju akis ir teisingai prirenku akinius. Ypatinga domą atkreipiame į vaikus einančius į mokyklą.

Valandos: nuo 12 iki 8 v. v. Nedėlioj nuo 10 iki 1 val.

Ofisas: 1553 West 47 St., kampas Ashland Ave. Tel. Drover 9660

Dr. Charles Segal

Persikėlė į savo naują ofisą pn. 4729 So. Asland Ave. Jis gydo ligas vyrų, moterų ir vaikų. Ofiso valandos nuo 10 iki 12 rytmetyj, nuo 2 iki 5 vakare.

Tel. Drexel 2880.

DR. M.D. YAMPOLSKY

GYDYTOJAS, CHIRURGAS IR OKULISTAS

Office 10821 Michigan Avenue

Telephone Pullman 452

Residence 11147 Michigan Ave.

Tel. Pullman 3599

BECK'O DEPARTMENT. SANKROVA

3323-25 So. Halsted Street

Chicago, Ill.

Parduoda plunksnas už mažiau

Žąsų plunksnos .... 79c lb.

Jaunų žąsų ..... $1.39 lb

Geriausi balti pukai 1.89 lb.

Phone Yards 723

P-LĖ E. G. MAKAR

PIANO MOKYTOJA

4515 S. WOOD ST., CHICAGO

Duoda lekcijas skambinimo pianu pagal sutartį.

Baigusi muzikos mokslus Chicagos Musical College.

Galvos ir Gerklės Ligos

Dažniausia ligos forma, kuri paeina nuo užleisto persišaldymo. D-ro Carter savo budu išgydo greitai ir pasiliekamai.

Ar kvapas atsiduoda?
Ar balsas užkimęs?
Ar skrepliuoji?
Ar visą skauda?
Ar nosis prišašus?
Ar šniokšti miegodamas?
Ar bėga kraujas iš nosies?
Ar kutena gerklėj?
Ar nosį skauda ir yra opi?
Ar labai čiausti?
Ar skauda kaktą
Ar akįs silpnos ir ašaroja?
Ar skauda pakaušį?
Ar negali užuosti?
Ar gerklė uždžiuvus rytmetyj?
Ar miegi išsižiojęs?
Ar nosis užsikemša naktin?

Šitie apsireiškimai gali išsivystyti į influenzą. Reikia pradėti gydytis, kol dar nesunirgęs visai. Eik pas gydytoją prie pirmo apsireiškimo ligos.

DR. F. O. CARTER

Akių, Ausų, Nosies ir Gerklės

120 S. State St., Chicago.

Besisukamų šviesų iškaba per 23 metus prie State gatvės.

Valandos 9 iki 6. Nedėldieniais 10 iki 12. Atdara Subatomis po pietų.

Perku

Visokius muzikališkus instrumentus ,senus ir naujus pianus, vargonus, gramafonus, skripkas, konstantinkas, armonikas, triubas ir cimbolus, kurie panešami, meldžiu atnešti, o kurie nepanešami praneškite per laišką man.

ADELA LUKAM

1907 So. Halsted St., Chicago, Ill.

Telephone Boulevard 2160

DR. A. J. KARALIUS

GYDYTOJAS IR CHIRURGAS

VALANDOS: 9—12 ryto

2—9 vakaro

3303 S. Morgan St. Chicago, Ill.

Vyriškų Drapanų Bargenai

Teisingas apsiėjimas. Garantuotas užganėdinimas. Vyrų ir vaikinų neatsišaukti, padaryti ant užsakymo siutai ir overkotai vėliausios stailės ir konservatyvi modeliai, $20,00 iki $45.00.

Vyrų ir vaikinų gatavai padaryti siutai ir overkautai $1.00 iki $28.00

Vyrų kelinės $3.00 ir augščiau.

Vaikų siutai $5.00 ir aukščiau.

Pirkite sau overkautus dabar pakol prieš ateinančią žiemą nepakilo kainos.

Mes užlaikome taipgi pilną sandėlį nežymiai vartotų siutų ir overkautų $8.50 ir augščiau.

Full dress, tuxedo, frock siutai, ir tt. $10.00 ir aukščiau.

Atdara kas vakaras iki 9 val vak. Nedėliomis iki 6 val. vak. Subatomis visą dieną iki 10 val. vak.

S. GORDON,

1415 So. Halsted St., Chicago.

Įsteigta 1907

Saugokite Savo Akis

Teisingai pritaikytais akiniais, kuomet jųs kenčiate galvos skaudėjimą, kuomet raštas susibėga į krūvą, kuomet siuvate arba skaitote. Kuomet jųs esate trumparegis arba toli regis, pasitarkite su manimi pirmiau negu eisite kur nors kitur. Mano 26 metų patyrimas šiame užsiėmime suteiks jums geriausias pasekmes.

Gydymas visų akių, ausų, nosies ir gerklės ligų. Po priežiura specialisto. Užtarnimkais ir pėtnyčioms nuo 2 iki 5 po pietų.

JOHN SMETANA

AKIŲ SPECIALISTAS

1801 So. Ashland Ave., Chicago.

Kampas 18-tos gatvės.

3-čios lubos, virš Plaitt'o aptiekos

Tėmykite į mano parašą.

Valandos: nuo 9-tos val. ryto iki 8 val. vakaro. Nedėlioje nuo 9 val. ryto iki 12 valandai dieną.

Dr. A. R. Blument al

AKIŲ SPECIALISTAS

Akis Egzaminuoju Dykai

Gyvenimas yra tuščias, kada pranyksta regėjimas Mes vartojam pagerinta Ophthalmometer. Ypatinga doma atkreipiama į vaikus. Val.: nuo 9 ryto iki 9 vak. nedėliomis, nuo 9 iki 12 dieną

4649 S. Ashland av. kamp.47 st.

Telephone Yards 4317

Boulevard 6437

DR. G. M. GLASER

Praktikuoja 28 metai

Gyvenimas ir Ofisas

3149 S. Morgan st., kertė 32 st.

Chicago, Illinois.

SPECIALISTAS:

Moteriškų ir Vyriškų.

Taipgi Chroniškų Ligų.

OFISO VALANDOS:

Nuo 9—10 ryto, nuo 12—2 po pietų ir nuo 6—8 vakare. Nedėliomis nuo 9—2 po piet.

Telephone Yards 687

DR. M. HERZMAN

IŠ RUSIJOS

Gerai lietuviams žinomas per 16 metų kaipo patyręs gydytojas, chirurgas ir akušeris.

Gydo aštrias ir chroniškas ligas, vyrų, moterų ir vaikų, pagal naujausias metodas X-Ray ir kitokius elektros prietaisus.

Ofisas ir Labaratorija: 1025 W. 18th St. netoli Fisk St.

VALANDOS: Nuo 10—12 pietų, ir 8 vakarais. Telephone Canal 3110.

GYVENIMAS: 3412 S. Halsted Street

VALANDOS: 8—9 ryto, tiktai.

Telephone Yards 5032

Dr. M. Stupnicki

3109 S. Morgan st. Chicago

VALANDOS: Nuo 8 iki 11 ryto ir nuo 5 iki 8 vakare

Rez. 933 S. Ashland Blvd. Chicago

Telephone Haymarket 2544

DR. A. A. ROTH

RUSAS GYDYTOJAS ir CHIRURGAS

Specialistas Moteriškų, Vyriškų, Vaikų ir visų chroniškų ligų

Ofisas: 3354 So. Halsted St. Chicago

Telephone Drover 9693

Valandos: 10—11 ryto; 2—3 po piet 7—8 vak. Nedėliioms 10—12 dieną.

Phone Pullman 621

DR. LEWIS R. LIPPMAN

GYDYTOJAS IR CHIRURGAS

ofisai

319 Kensington Avenue

10737 So Michigan Ave.

Kalbu lietuviškai

DR. M. T. STRIKOLIS

Lietuvis

Gydytojas ir Chirurgas

Ofisas: 1757 W. 47 St.

Tel. Boulevard 160.

Ofiso valandos: 10 ryto iki 2 po pietų; 6:30 iki 8:30 vak.

Nedėliomis 9 iki 12 dieną.

Namai: 2914 W. 43 St.

Tel. McKinley 263

Telephone Yards 5834

Dr. P. G. Wiegner

Priėmimo valandos nuo 8 iki 12 iš ryto ir nuo 7 iki 9 v. vak.

3323 So. Halsted St., Chicago.

Pranešimai

DIDELĖS PRAKALBOS
Šiandien lapkričio 12 d., 7:30 val. vakaro, Central Chicago Hall, 2343 So. Kedzie Ave., įvyks didelės prakalbos, kurias rengia Amalgameitų Jungtinė Taryba.
Prakalbų tikslas — parodyti darbininkams kapitalistų šunybes.
Visi kviečiami atsilankyti.

..Brighton Park. LDLD. susirinkimas įvyks ketverge, lapkričio 13 dr., 7:30 val. vakaro, A. Maženio svetainėj (3834 So. Kedzie Ave.).
P. Bura.

Susis. Liet. Soc. Dain. 1-mo apskričio mišraus choro generališka repeticija įvyks nedėlioje, 16 d. lapkričio 11:30 val. iš ryto Mildos svetainėj 3138 So. Halsted St. Visi mišrus chorai prigulintieji prie S. L. S. D. A. s apskričio, turite buti, nes dainų turime naujų susimokinti. Tat visi bukite laiku, kad nereiktų vieniem antrų laukti.
— Org. J. Urbonas.

LSS. 234 kp. susirinkimas įvyks nedėlioj, lapkr. 16, 10 val. iš ryto University of Chicago Settlement 4630 Gross Ave. Draugai malonėkite laiku pributi, nes turime daug svarbių reikalų aptarti. Taipgi ir delegatus išrinkti į busiančią VIII Rajono Konferenciją. Kviečiame ir tuos draugus, kurie paskutiniu laiku nebelankė susirinkimų, bet yra ištikimi socializmo principams. Malonėkite ateiti ir dirbti vel išnaujo del socialistų partijos labo.
— Nutarimų Rašt. D. Motus.

Lietuvai Gelbėti Draugijos 3 skyriaus susirinkimas įvyks seredoje, lapkr. 12, 7:30 val. vakare Domininko Šemaičio svetainėje. So. Union Ave. ir 18-tos gatvės. Malonėkit visi atsilankyti. **— Valdyba.**

L. M. Dr-ja Apšvietos. Virimo lekcija bus kas ketverga Mark White Square 30 ir S. Halsted St. Meldžiam skaitlingai atsilankyti.
— Komitetes.

Roseland, Ill. — "Ateities Spindulys" vaikų draugijelės choro repeticijos įvyks seredoj, 12 d. lapkričio, 6:30 val. vakare Palmer Park svetainėje. Vaikučiai, malonėkite visi susirinkt, nes turėsite dainuot 16 d. lapkričio ant scenos. **— Globėjas.**

LMPS. 25 kp. moterų choro repeticijos įvyks seredos vakare, 7:30 val. Palmer Park svetainėje. Daininingės, malonėkite visos susirinkt, nes turėsime dainuot savo koncerte 16 d. lapkričio. **— Komitetas.**

Racine, Wis. — "Birutės" choro praktika ir susirinkimas bus seredoje, lapkričio 12 d., Union Hall, room 4, 7:30 P. M. Reikalinga, kad visi dainininkai susirinktų, taip-gi kviečiami ir nauji nariai prisidėti. Turime nepamiršti, kad tik vienas choras Racine yra. Reikalinga spėkų pastatymui gero veikalo, kurį mano duot po Kalėdų. **— Kom.**

Brighton Park. — Nepaprastas susirinkimas Lietuvai Gelbėt Draugijos 4 skyriaus įvyks seredoje, 12 lapkričio 8 val. vakare 4535 So. Rockwell St. Lietuviai ir lietuvaitės, malonėkite kuoskaitlingiausiai atsilankyti. **— Valdyba.**

Sus. Liet. Soc. Dain. Am. 1-mo apskričio vyrų choro generališka repeticija įvyks seredoj, 12 d. lapkričio, 7:30 val. vak. Mildos svet. Gerbiami vyrų choro dainininkai pribukit laiku. **— F. Mazola.**

Draugijų Atidai. — Draugijos ir kliubai jau dabar nutarkite apie piknikų rengimą ir pasirinkite dienas 1920 m. Dabar nupirkau daržą Lyons ir turiu du puikius daržus. Patariu nesamdyti muzikantų nepasimačius su manim.
— Geo. M. Chernauskas.

Chicagos Lietuvių Vyrų Choras stato keturių veiksmų dramą —"Bedarbė". Vakaras įvyks gruodžio 28 d. M. Meldažio svet. Meldžiame kitų draugijų nerengti tą dieną vakarų, kad neužkenktute mums.
Chicagos L. V. Choras

Jaunų Lietuvių Amerikoj Tautiško Kliubo statomo veikalo "Litvomanai" repeticijos buna kiekvieną seredos vakara, 7:30 val. vak. Mark White Square svet., Halsted ir 30 gat. Visi lošėjai ateikite pažymėtu laiku.
— Komitetas

Pajieškojimai

ASMENŲ JIEŠKOJIMAI

Pajieškojimas iš Lietuvos.
Aš Juozapas Jacunskis, Izidorio Jacunskio sunus, pajieškau savo dėdės Zigmunto Jacunskio, prieš karę (1912 m.) gyveno Shenandoah, Pa. Adresas laike audros, man sužeistam esan, pražuvo. Broliai ir seserys amerikiečiai, jei kas žinote mano dėdės adresą, arba jis pats, jei gyvas dar tebėra, širdingai prašau pranešti man. Už tai tukstantį kartų busiu dėkingas. Mano adresas: Lietuva (Lithuania), Kaunas Laisvės Alėja No. 60. Valstybės spaustuvė, Juozui Jacunskiui.

Pajieškau savo tėvo Andriaus Kubiliaus, brolių Kazimiero ir Jono, seserų Marijonos ir Rožės iš Pabiržės, Panevėžio pav., Kauno rėd. Malonės jie patįs atsišaukti, ar mano kaimynai, iš apielinkės, kurie susižino su savo giminėmis Lietuvoje, teiksis pagelbėti man juos surasti, už ką busiu dėkinga.
Anna Kubilius,
34 River St., Plains, Pa.

ASMENŲ JIEŠKOJIMAI

Pajieškau savo brolio Andriaus Trainio paeina iš Suvalkų gub., Naumiesčio apskr., Plokščių parap., Voniškių kaimo. Pirmiau gyveno Detroite, Mich. Turiu svarbų reikalą. Jis pats arba kas žinote, meldžiu pranešti adresu:
Frank Treinis,
1557 N. Wood St., Chicago, Ill.

Pajieškau savo brolio Juozapo Vazniaus, Kauno gub., Telšių pav., Varnių parap., Miežainių sod.; turiu labai svarbų reikalą. Atsišaukit adresu:
Miss N. Marciana,
149 E. 107 St., Roseland, Ill.

Pajieškau savo brolio Petro Adomaičio, paeina iš Lietuvos iš Seinų apskričio, Kaciunų valsčiaus Kazaniu kaimo. Meldžiu atsišaukti adresu:
John Adomaitis,
Box 356 Pawnee, Ill.

JIEŠKO DARBO

Pajieškau darbo kepykloje, galiu kepti juodą ir baltą duoną ir kėksus. Atsišaukit laišku Naujienų adresu, pažymėdami Num. 1.

REIKIA DARBININKŲ
MOTERŲ

SIUNTIMO SKYRIUS.

MERGINŲ
IR
MOTERŲ

Geros vietos dabar siuloma merginoms ir moterims, kurios nori išmokti darbo reikalaujamo musų siuntimo skyriuje. Darbas susideda iš vyniojimo ir raišiojimo pundu, svėrimo pakelių ir užsisakymų ir tt.

Gera mokestis pradžiai. Puiki proga pakėlimui.

Sears Roebuck and Co.
Valandos 8:00 iki 4:45. Subatomis iki pietų.
Homan Ave. & Arthington St.

Reikalinga moterų — skudurams skirstyti.
Peoples Iron & Metal Co.,
5835 So. Loomis St.

REIKIA moterų ir merginų del lengvo dirbtuvės darbo. Gera mokestis, darbas ant visados. Atsišaukti
NATIONAL LEAD CO.
900 W. 18th St., Chicago, Ill.

REIKIA moters popieroms skirstyti. Gera mokestis.
FRANCIS HUGHES CO.,
1405 W. 21 St., Chicago

REIKIA MOTERŲ IR MERGINŲ
Lengvas darbas išskirstymų. Gera mokestis.
Leonard Seed Co.,
228 W. Kedzie St.

VIRĖJOS
GERI NAMAI ATSAKANČIAI.
Atsišaukti
5222 University Ave.,
Tel. Hyde Park 234.

50 MERGINŲ, jaunesnių kaip 16 metų: $12 į savaitę pradžiai ir bonusai; šviesi švari dirbtuvė, karštas šokoladas užkandžiui dykai, pastovus darbas.
HUMP HAIR PIN COMPANY
1019 Prairie Ave., kamp. 20-tos

REIKALAUJA TIK PRITYRUSIOS MOTERS IR MERGINŲ PRIE DARBO PAS STALĄ DESRELĖMS DIRBTI.
1215 SO. HALSTED ST.,
CHICAGO, ILL.

MERGINŲ
Prie lengvo darbo, sudėstymas automobilių lempų. $13.50 pradžiai.
Atsišaukti
Howe Lamp and Mfg. Co.,
115 E. Ontario St.

MERGINŲ
ir
MOTERŲ

Prie lengvo, švaraus įdomaus darbo musų popierinių skrynelių dirbtuvėje, legalimu dirbtuvėje ir sieninės popieros fabrike.

Gera alga pradžiai.
Puiki proga pakėlimui.

SEARS ROEBUCK & CO.
Valandos 8:00 iki 4:45. Subatomis iki pietu.
Homan Ave. & Arthington St.

REIKIA DARBININKŲ
MOTERŲ

Merginu
ir
Jaunu Moteru

LENGVAS RENKAMAS DARBAS,
GERA UŽMOKESTIS NUO STUKIŲ
IR BONUSAI; PLENAS SUTEIKIA
GERA UŽDARBĮ 48 VALANDŲ
SAVAITINIU PAMATU
PUIKIOS DARBO SĄLYGOS

Federal Sign System Electric
212 N. DISPLAINES STREET

MERGINŲ
ir
MOTERŲ

Mes turime vietas merginoms ir moterims, kurios nori išmokti darbo šituose prekių skyriuose:

Žaislų
Vaistų
Čeverykų
Pančiakų
Auksinių daiktų
Sidabrinių daiktų
Baltinių
Nerinių, karbatkų ir kitų prekių skyriuose.

Užsisakymams dėti
Užsisakymams žymėti
Prekėms peržiurėti
Pakeliams vynioti

Gera mokestis pradžiai. Prityrusiems darbininkams mokama pagal mokėjimą. Proga pakėlimui.

Sears Roebuck and Co.
Valandos 8:00 iki 4:45. Subatomis iki pietų.
Homan Ave. ir Arthington St.

VIETOS ATDAROS
MUSŲ DIRBTUVĖJE

GERA MOKESTIS MOKAMA
BESIMOKINANTIEMS

PRIE DURKŠLINIO PRESO IR APSKRITO DARBO. UŽKANDŽIAI BE UŽDARBIO. PASKUČIAUSI METODAI.

ATEIKITE PRISIRENGĘ PRIE DARBO 7:30 VAL. RYTO.

Continental Can Company
Inc.
2221 So. Halsted Street

OPERATORIŲ—MERROW

Aptraukimų ir unijinių specialių kraštų siuvėjų, pajieginėmis mašinomis. Puikios darbo sąlygos $15 iki $20 pradžiai ir bonusai.

THOS E. WILSON & CO.,
1422 W. Randolph St.

MERGINŲ — Prie lengvo darbo dirbtuvėje, prityrimas nereikalingas, $15 pradžiai, pastovus darbas. Valandos 7:45 iki 5.00. Subatomis iki 12 val.
CHICAGO MINIATURE LAMP WORKS
652 W. Lake Street
2 lubos

REIKIA DARBININKŲ
MOTERŲ

Tarnaitės prie apskrito namų darbo Evanstone, 7 minutos nuo "L.." stoties. Kambarys su maudyne. Mažas namas, 4 dideli; be skalbimo; geriausi namai pasaulyje tinkamai merginai. Šauk Evanston 279. Iškaščiai bus sugrąžinti. Mrs. Standard.

REIKIA DARBININKŲ
VYRŲ

Reikalingas Linotypistas. Turi mokėt gerai savo darbą. Atsakomam darbininkui mokestis ne mažiaus kaip $30 į savaitę. Kreiptis į Naujienas.

VYRŲ reikalauja — Gera mokestis. Pastovus darbas.
National Lead Co.
900 West 18-th Street.

REIKALAUJA janitoriaus pagelbininko Gera mokestis, kambarys ir valgis. Atsišaukite pn. 6222 Harper Ave. 3 pagyvenimas iš užpakalio

DARBININKŲ
TROKININKŲ

VERAUZININKŲ
PAKUOTOJŲ

Pastovios vietos. Gera mokestis pradžiai. Puiki proga pakėlimui.

SEARS ROEBUCK & CO.
Valandos 8:00 iki 4:45. Subatomis iki pietų.
Homan Ave. & Arthington St.

VYRŲ lentoms kraustyti.
Atsišaukti 7 val. ryto.
Išmokestis kasdien.
LORD and BUSHNELL CO.
2424 S. Laflin St.

REIKALAUJA
DAILYDŽIŲ PRIE KARŲ
IR
PRASTŲ DARBININKŲ
PASTOVUS DARBAS
GERA MOKESTIS
ATSISAUKTI PAS
THE STREETS CO.,
W. 48 & Morgan Sts.

REIKALINGA paprastų darbininkų ir azetylino degintojų, dirbti geležies skrepjardyj. Pastovus darbas. Gera mokestis. Kreipkitės tuojaus į RELIANCE IRON and STEEL CO.,
2133 So. Sawyer St.

DARBININKŲ PRIE DARBO
DIRBTUVĖJ $18 PRADŽIAI
C. H. HANSON
305 W. ERIE ST.

Reikalauja siuvėjų prie moterų dresių, pageidaujama moteris, kurios dirbtų nuo 10 iki 4 val. arba apie 8 valandas.
Margaret Eccless,
58 E. Washington St.

DARBININKŲ

Pastovios vietos
44 valandos į savaitę

HART SCHAFFNER & MARX
36 So. Franklin St.

REIKALAUJA DRAPERIJŲ SIUVĖJŲ
Atsišaukti pas
MANDEL BROS.
14 augštas

PARDAVĖJŲ

Mes reikalaujame šešių švarios išvaizdos pardavėjų, kurie yra gerai apsipažinę su miestu. Šitokiam žmogui aš užtikrinu daugiau negu $35 į savaitę taja išlyga, kad jis parodis man, jog jis gali užimti mano siulomą vietą. Ateik pats nuo 9 val. ryto iki 2 val. po pietų; nuo 7 iki 9 val. vak. Room 312, 81 E. Madison St., klausk p. Valandus.

PAJIEŠKAU duonkepio pirmos ar antros rankos, kuris mokėtų kenti balta ir juodą duoną; geram darbininkui gera mokestis. Atsišaukite pn. 8651 Baltimore Ave. South Chicago, Ill. Tel. So. Chicago 1194.

REIKIA DARBININKŲ
VYRŲ

70c VALANDAI
REIKALAUJA PRASTŲ
DARBININKŲ
Atsišaukti
WRIGHTWOOD IR
HERMITAGE AVE.
GERHARDT F. MEYNE.

REIKALAUJA
20 darbininkų molį dirbančioje dirbtuvėje. Pastovios vietos. Geros darbo sąlygos.
MIDLAND TERRA COTTA
W. 16th St. & 52nd Ave.

VAIKŲ
ir
JAUNŲ VYRŲ

17 iki 25 metų amžiaus

PREKIŲ
ir
SIUNTIMO SKYRIUOSE.

Prie darbo musų prekių ir siuntimo skyriuose. Pakavimas, vyniojimas ir sudėjimas musų kostumerių užsisakytų daiktų. Svėrimas pačtinio užsisakymo pakelių ir tt.

Gera mokestis pradžiai. Puiki proga pakėlimui. Pastovios vietos.

Sears Roebuck and Co.
Valandos 8:00 iki 4:45. Subatomis iki pietų.
Homan Ave. ir Arthington St.

VAIKŲ

16 iki 18 metų amžiaus.

Prie darbo musų raštininių skyrių ofisuose, abelno ofiso darbo.

Gera mokestis pradžiai, puiki proga pakėlimui vaikams jieškantiems pastovaus darbo.

SEARS ROEBUCK & CO.
Valandos 8:00 iki 4:45. Subatomis iki pietų.
Homan Ave. & Arthington St.

PARDAVIMUI

PARDAVIMUI bučernė apgyventoj lietuvių vietoj. Biznis išdirbtas per daug metų. Parduoda lengvomis išlygomis, todel kad mirė savininko žmona. Atsišaukite nuo 8 v. ryto iki 6 val. vakare.
Albert Blabec, 2009 So. Halsted St.

Parsiduoda bučernė ir grosernė, apielinkė apgyventa lietuvių; biznis išdirbtas per devynis metus; priežastis pardavimo — turiu du bizniu, negaliu abiejų užlaikyti; turiu greitu laiku parduoti.
1618 So. Union Avenue.

EXTRA.
Parduodama bučernė ir grosernė lietuvių apgyventoje vietoje pn. 3435 Wallace St. Turiu parduoti šią savaitę. Kas norite tokio biznio, atsišaukite.

Parsiduoda grosernė labai pigiai, lietuvių apgyventoj vietoj; išrenduosim pigiai 4 ruimus pagyvenimui. Kas norit gerą biznį, ateikit, J. Abromavicz, 3245 Parnell Ave., Chicago, Ill.

Parsiduoda grosernė, maišytų tautų apgyventoj vietoj; priežastis pardavimo ta, kad turiu du bizniu. Norinti pirkti, malonėkite atsišaukti pn. 3958 So. Lowe Ave.

Reikalauju šiaučiaus, neženoto. Gera mokestis, darbas ant visados. Rašyk tuojau.
John Vilkauskas,
Thorp, Wis.

Parduodama trimerio įrankiai ir mašinos.
967 W. 19 St. Joe Plashetka.

REIKALAUJA
BUČERIŲ
Geriems darbininkams, gera alga.
NEW CITY PACKING CO.
4737 So. Ashland Ave.

RAKANDAI

PARDUODU savo dar naujus du gramofonus. Vienas didelis antras mažas. Apart to ir stubos rakandai parsiduoda. Kas mano pirkti kam ant Kalėdų dovanų tai proga. Atiduosiu už bile teisinga pasiulymą. Kreipkitės vakarais ir šventadieniais.
3044 So. Union Ave. ant 2 lubų

RAKANDAI

EXTRA BARGENAS
Penkių kambarių vėliausio stiliaus rakandai bus parduoti už bile kokį priimtiną pasiulymą sykiu ar atskirai. Vėliausio stiliaus seklyčinė eilė, valgomojo ir miegamojo kambario eilės, aksominiai kilimai, lempa, gulima sofa paveikslai ir tt. visi kaip nauji. Taipgi $200 dviguba sprendžina fonografas, groja visus rekordus, parduos už $60 su rekordais ir deimantine adata.
Nepraleiskite šitos progos,
Rezidencija
1922 So. Kedzie Avenue.

Parduodama rakandai keturių ruimų gerame stovyje, kiti visai naujutukai. Parduos labai pigiai. Atsišaukti vakarais po 6 val. pn. 2078 Canalport Ave. prie elės, ant antro augšto iš pryšakio. Emilija Vaišvilas
Parduodama barbernė už $500. Įplaukų į savaitę nuo $80 iki $100 arba išduos pulruimiui vietą užpakalyj barbernės. Pigi randa.
1726 So. Halsted St.

NAMAI-ŽEMĖ

DIDELIS BARGENAS
Parsiduoda 2 gražus namai, puikioj vietoj, labai pigiai. Neša randos į metus $600 su viršum. Atsišaukit umai, nes turiu išvažiuoti į farmą. 3204 So. Emerald Ave.

Parduodama nekrutamas turtas Westsidėj — trijų augštų murinis namas — gerame stovyje pn. 2238 W. 21 St. Kaina $6500. Atklausk vakarais pas
Chas. W. Rempert,
2701 W. 22 Pl.

MOKYKLOS

Mokykla Kirpimo ir Designing Vyriškų ir Moteriškų Aprėdalų
Musų sistema ir ypatiškas mokinimas padarys jus žinovu į trumpą laiką.
Mes turime didžiausius ir geriausius kirpimo-designing ir siuvimo skyrius, kur mes suteiksime praktišką patyrimą kuomet jus mokyslite.
Elektra varomos mašinos musų siuvimo skyriuose.
Jus esate užkviečiami aplankyti ir pamatyti musų mokyklą bile laiku dieną ir vakarais ir ganti specialiai pigią kainą.
Petrenos daromos pagal Jusų mierą — bile stailės arba dydžio, iš bile madų knygos.
MASTER DESIGNING SCHOOL
J. F. Kasnicka, Perdėtinis
190 N. STATE STREET, CHICAGO
Kampas Lake St. ant 4 lubų

VALENTINE DRESMAKING COLLEGES
6205 So. Halsted st., 2407 W. Madison, 1850 N. Wells st.
137 Mokyklos Suv. Valstijose Siuvimas, Petrenų Kirpimas, Designing, del biznio ir namų. Vietos duodamos dykai. Diplomai Lengvi išmokėjimai. Gvarantuota išmokinti jus pasiuti suknes už $10. Phone Seeley 1643
SARA PATEK, Pirmininkė

AMERIKOS LIETUVIŲ
MOKYKLA
Mokinama: angliškos ir lietuviškos kalbų, aritmetikos, knygvedystės, stenografijos, typewriting, pirklybos teisių, Suv. Valst. istorijos abelnos istorijos, geografijos, politikinės ekonomijos, pilietystės, dailiarašys
Mokinimo valandos: nuo 9 ryto iki 4 val. po pietų. Vakarais nuo 6 iki 10 valandai.
3106 SO. HALSTED ST., CHICAGO

ĮVAIRŪS SKELBIMAI

Kieto medžio skiedros atiduodamos veltui, geros prakuroms ir pečiui. Atsišaukite 705 So. Winchester Ave. ant 2 lubų, Brown-Wine Manufacturing Co.

ATNAUJINU FURNIČIUS
Atnaujinu visokius rakandus (furničius), padarau senus naujais. Taipgi ir apkalu. Jei kam reikalinga atnaujinti furničius, malonėkit pašaukti mane J. Rimas, 2 fl. front, 627 W. 18 St. Phone Canal 6343.

DRAUGIJOS IR ORGANIZACIJOS

Lietuvių Tautiškų Kapinių valdyba.
Pirmsėdis B. Liubinas, 6027 Drexel ave. Pirmsėdžio pag. J. Szkutas, 3106 So. Halsted St. Iždininkas, E. D. Čepulis, 4028 Artesian ave. Raštininkas S. Danta, 2017 Canelport ave. Kapinių užveizda, K. Čura, Lithuanian National Cemetery, Summit, Ill. Phone Willow Springs 20-R.

DRAUGYSTĖ LIET. TAUT. ŠVIESOS ŽVAIGŽDĖ NO. 1.
Valdyba.
Pirmininkas, Mateušas Toleikis,
Pagelbininkas, Kaz. Sliuževičius,
Protok. Rašt., Plecidas Pikturna, 5323 Schields Ave.
Finansų Rašt., Jonas Vosilkevičius, 4254 So. Campbell Ave.
Kasierius, Petras Bredelis.

LIETUVIŲ MOTERŲ DRAUGIJA APŠVIETA
Valdyba 1919 metams:
Pirmininkė M. Dundulienė, 1915 So. Halsted St.
Pirm. pagelbininkė K. Katkevičienė 2252 W. 22nd St.

DRAUGIJOS

Nutarimų raštininkė J. Pabarškienė, 2928 W. 40th Pl.
Finansų raštininkė J. Jazavitienė, 3125 W. 38th St.
Iždininkė P. Balickienė 3543 So. Union Ave.
Kasos globėjos:
J. Baranauskienė, 3810 Lowe Ave.
A. Yuškienė, 3228 W. 38th St.
Maršalka K. Urbenė, 3313 Union Ave.
Knygė S. Stasiukytė, 3239 Emerald Ave.

LIETUVOS MYLĖTOJŲ DR-STĖS
Valdyba 1919 metams:
Priminninkas Juozapas Ruta, 3131 So. Emerald Ave,
Vice-pirmininkas Antanas Strolie, 2018 So. Peoria St,
Nut. rašt Kazimieras Demereckis 3327 So Wallace St
Fin. rašt, Vincentas Buiskas, 1520 — 49th Ave., Cicero.

T. D. M. L. BROLIŲ IR SESERŲ, KENSINGTON, ILL.
Valdyba 1919 metams:
Prez. D. Shatkus, 213 E. Kensington Ave.
Vice-prez. Jonas Wilkas 206 E. 116th St.
Iždininkas W. Markauskas, 355 E. Kensington Ave.
Prot. Rašt. F. Grigula, 10449 So. Wentworth Ave.
Turtų Rašt. W. Dargis 10520 So. State St.
Norintis prisirašyti atsilankykite į susirinkimą. Instojimas pagal amžių ir konstituciją.
Susirinkimai atsibuna kiekvieno mėnesio pirmą penktadienį F. Shedwillo svetainėje, 341 E. Kensington Ave., Kensington, Ill.

CHICAGOS LIETUVIŲ DRAUGIJA SAVITARPINES PAŠELPOS.
Valdyba 1919 metams.
S. Danilevičia, pirmininkas, 1617 N. Winchester Ave.
V. Prusis, vice-pirmininkas, 1649 Girard St.
J. Kalpokas, nut. raštininkas 1839 Wabansia Ave.
K. Navickas, iždininkas, 1737 N. Winchester Ave.
V. Briedis, turtų raštininkas, 1049 N. Marshfield Ave.
Ang. Chepukienė, kont. raštininkė, 1648 W. Division St.
Yg. Chernauskas, ir X. Shaikus, iždo globėjai.
J. Dauginas, maršalka.
A. Montvidas, daktaras kvotėjas, 1739 S. Halsted St.
Draugijos susirinkimai laikomi kas antras nedėldienis kiekvieno mėnesio žwiązed Polek svet., 1315 N. Ashland Ave.

CHICAGOS LIETUVIŲ DARBININKŲ TARYBOS
Pidomasis Komitetas
A. Petratis, pirmininkas 3343 So. Lowe Ave.
S. Danilevičius, iždininkas 1617 N. Winchester Ave.
J. Degutis, sekretorius 2228 Coblenz St.
Komiteto nariai:
P. Jakavičia, 927 W. 33rd Pl.
J. Gustaitis, 2856 W. 38th Pl.
J. Vilis, 2538 Frankfort St.
J. Briedis,

DRAUGYSTĖ LIETUVOS BALSAS KENOSHA, WIS.
Valdyba 1919 metams:
Pirm., Kaz. Brazevičius, 402 Lincoln Street
Vice-pirm., Ig. Jaseliunas, 960 Jenne Street.
Prot. sekr., Jonas Sereikis, 960 Jenne Street
Fin. sekr., Kaz. Orauskas, 818 Jenne Street
Iždin., Ig. Orlickis, 313 N. Sheridan Road
Iždo globėjai:
Juozas Poška, 809 Albert Street
M. Songaila, 653 Market Street
Maršalkos:
Jonas Kasiutis—, 653 Garden Street
M. Nekrušas, 420 Orange Street
Teisėjas Antanas Bubele, 313 Quince Street
Vėliavanešiai:
Juozas Jurevičius, 152 Main —St.
Petras Miliauskas, R. 1 Box 56
Durininkai:
N. Janavičia, 614 Market Street
Ben. Kančius, 274 N. Chicago St.

HARVEY, ILL., AMERIKOS LIETUVIŲ PAŠALPOS KLIUBO.
Valdyba:
Pirmininkas Alex Lemesh, 155 and Vincennes R., Box 88, Phonix, Ill.
Vice-pirm. Kazimieras Norwich, 15520 Loomis Av., Harvey, Ill.
Protokolų Rašt. Antanas Bernotas, 194 — 157th St., Harvey, Ill.
Finasų Rašt. Mykolas Walenta, 553 — 155th St., Phonix, Ill.
Kasierius Alex Macikas, 526 — 154th Place, Phonix, Ill.
Kasos Glovėjai:
Petras Cheponis, 154 Place, Box 80, Phonix, Ill.
Louis Buividas, 15819 Latrop Ave., Harvey, Ill.
Maršalka Petras Delba, 15815 Carce Ave., Harvey, Ill.
Susirinkimai laikomi kas mėnuo paskutinį nedėldienį, 2 val. po pietų, Gonciarzo svetainėj, Halsted St., Phonix, Ill.

SLA. 212 KP. VALDYBA 1919 M. Kenosha, Wis.
H. Labanauskas, Pirm., 818 Albert Street
Karolis Mickevičius, V. Pirm. 726 Park Ave.
Ignas Baubonis, Prot. Sekr. 728 Park Ct.
Juozas Baubonis, Fin. sekr. 726 Park Ave.
Karolis Mickevičius, Iždin. 726 Park Ave.
Juozas Sokelis, iždo glob. 1934 Cace Ave., Racine, Wis.
Juozas Vaičiulis, Iždo glob., 447 N. Pleasant Street
Vladas Bielskis, Organiz., 267 Milwaukee ave.
J. N. Palt, Daktaras Kvot. 165 Main Street
Metiniai komitetai Vl. Bielskis ir Juozas Vaičiulis.