MAR 1 1920

First Lithuanian Daily in America

NAUJIENOS
1739 South Halsted Street, Chicago, Illinois
TELEPHONE CANAL 1506

Pirmas Lietuvių Dienraštis Amerikoje

NAUJIENOS

THE LITHUANIAN DAILY NEWS

Entered as second Class Matter March 7, 1914, at the Post Office of Chicago, Ill., under the Act of March 3, 1879.

First Lithuanian Daily in America

NAUJIENOS
1739 South Halsted Street, Chicago, Illinois
TELEPHONE CANAL 1506

Pirmas Lietuvių Dienraštis Amerikoje

VOL. VII. Kaina 2c. Chicago, Ill., Subata, Vasario (Feb.) 28 d., 1920 Price 2c No. 50

True translation filed with the post-master at Chicago, Ill. Feb. 28, 1920 as required by the act of Oct. 6, 1917

Reikalauja daryt taiką su Rusija

Bolševikai grumoja įsiveržti Kynijon

Wilsonas gavo talkininkų atsakymą

True translation filed with the post-master at Chicago, Ill. Feb. 28, 1920 as required by the act of Oct. 6, 1917

REIKALAUJA DARYTI TAIKĄ SU RUSIJA.

Senatui pasiulyta naujas bilius.

WASHINGTON, vas. 27.—Republikonas senatorius, iš Maryland valstijos, šiandie įteikė senatui rezoliuciją, reikalaujan čią užmegsti draugingų santykių su Rusijos sovietų valdžia ir kartu kad iš tos šalies butų ištraukta visa Jungtinių Valstijų kariuomenė.

True translation filed with the post-master at Chicago, Ill. Feb. 28, 1920 as required by the act of Oct. 6, 1917

BOLŠEVIKAI GRUMOJA ĮSIVERŽTI KYNIJON.

Reikalauja išduoti konsulą ir pabėgėlius.

LONDONAS, vas. 27.—Karės ofisas čia gavo pranešimą, kad Rusų bolševikų kariuomenė eina linkui Kynijos rubežiaus. Ei na Pli upės kryptimi, šiauriniame Turkestane.

Jie, sako, įteikę reikalavimą Sin Kiango provincijos gubernatoriui, butent: išduoti vietinį Rusijos konsulą ir visus Rusijos pabėgėlius, ir kad vietoj rei kalaujamojo išduoti konsulo butų pripažintas bolševikų paskirtas konsulas.

Sakoma, kad bolševikai pagrumoję užimti Sian Kiango provinciją, jeigu josios gubernatorius nenorės išpildyti įteiktų jam reikalavimų.

True translation filed with the post-master at Chicago, Ill. Feb. 28, 1920 as required by the act of Oct. 6, 1917

WILSONAS GAVO TALKININKŲ ATSAKYMĄ.

Nota tuoj nušifruota ir įteikta prezidentui.

WASHINGTON, vas. 27.—Anglijos ir Francijos premierų atsakymas delei Adrijos pakraščių klausimo šiandie jau gautas valstybės departamente. Po to kaip jisai [atsakymas] buvo nušifruotas, tuoj atiduotas į Baltąjį Namą—prezidentui.

Čia pareikšta, kad tekstą pastarosios premierų notos Amerikos valdžiai viešai neskelbsianti pirma negu tam pritars patįs premierai. Tą pritarimą taigi norima gauti.

Notos gal bus paskelbtos kartu.

Anglijos valdžia, sako, plenuojanti paskelbti viešai visas notas bėgiu kelių sekamų dienų. Valdininkai todel mano, rikos valdžia viešai neskelbti paskutinę notą kartu—čia ir anąpus Atlantiko.

True translation filed with the post-master at Chicago, Ill. Feb. 28, 1920 as required by the act of Oct. 6, 1917

TALKININKAI NUSILEIDŽIA.

Sutinka pradėti naujas tarybas.

LONDONAS, vas. 27.—Talkininkai pagaliau atsisakė savo sumanymo priversti Jungtines Valstijas sutikti su jų siulomu Adrijos pakraščių nustatymu.

Talkininkų premierai todel nuoširdžiai kviečia prezidentą Wilsoną prisidėti prie jų, kad formaliai pakvietus Italijos ir Jugo-Slavijos valdžias prie nau jo susitarimo atsiimant visus pirmesnius pasiulymus.

True translation filed with the post-master at Chicago, Ill. Feb. 28, 1920 as required by the act of Oct. 6, 1917

RUSIJA PIRMIAUSIA NORI TAIKOS SU JUNGT. VALSTIJOMS.

Tuo nori padaryt įtekmės į kitas valstybes.

STOCKHOLM, vas. 27.—Visa rodo, kad Rusijos sovietų valdžia per savo užsienio reikalų komisarą Čičeriną daro naujų ir griežtų pastangų padaryti su didžiomsiomis valstybėmis taiką. Čia jau paaiškėjo, kad buvo įteikta Jungtinių Valstijų ministeriui, Ira Nelson Morris'ui nota, kurią jisai pasiuntė į Washingtoną.

Nori padaryt reikiamos į kitas valstybes įtekmės.

Kiti pranešimai iš Rusijos, kurie čia išspausdinta, rodo, kad Čičerinas pirmiausia tikisi gaut Jungtinių Valstijų sutikimą taikinties ir tai panaudoti palenkimui kitų valstybių pradėti taikos tarybas.

Jisai daro didelių pastangų, kad pristačius stiprumą pozicijų, kurias dabar laiko sovietų armija, ir kartu sovietų valdžios galybę Siberijoj.

True translation filed with the post-master at Chicago, Ill. Feb. 28, 1920 as required by the act of Oct. 6, 1917

LIETUVOS KARIUOMENĖ KELĖ MAISTĄ DEL ALGŲ.

VARŠAVA, vas. 27.—Lietuvos kariuomenė Kaune, kuri vasario 21 dieną sukėlė maištą ir per dvidešimts keturias valandas laikė apstojusi parlamento [?] budinką, darė tai, kad gavus neišmokėtų jai algų. Apie tai praneša Lenkų valdžios žinių agentura.

Geležinkelio stočiai ir tuloms kitoms dalims miesto dieną ir naktį grumojo apšaudymo pavojus—artilerija.

Sakoma, kad Liet. politikieriai nudien yra kur-kas labiau palinkę daryti susitarimo su Lenkija, kad bolševizmą atrėmus.

FRANCIJOS SOCIALISTŲ SUVAŽIAVIMAS.

Partija sparčiai auga.

STRASBOURG, vas. 28.—Vakar čia prasidėjo Francijos socialistų partijos suvažiavimas. Delegatų skaičius nepaduodama. Žinia tečiaus sako, kad socialistų partija nepaprastai sparčiai auga. Per 1919 metus partijos narių skaičius padidėjęs 108,000 naujų narių.

True translation filed with the post-master at Chicago, Ill. Feb. 28, 1920 as required by the act of Oct. 6, 191

Kas sutriuškino Denikiną

Prieš jį sukilo Kubanius ir Ukraina.

NOVOROSSYSK, [per Paryžių] vas. 23.—Chicagos Tribune korespondentas, Paul Williams, rašo:

Neramumas užpakaly fronto buvo viena svarbiausių priežasčių sumušimui generolo Denikino pietinėje Rusijoje. Per ištisus metus nebuvo tokio mėnesio, kad nebutų kilusių rimtų sukilimų, trukdžiusių karinį veikimą. O kadangi savanorių armija nebuvo gerai palaikoma, tinkamai organizuota arba nekontroliuojama, tai delei šito ji skaudžiai užmokėjo.

Pats netvarkiausis elementas buvo kubaniečiai, kurie griežtai ir nepalenkiamai stojo už savą kazokų valdžią, kada nors susirišusią su federuotąja Rusijos valstybe. Pirmasai mušys prieš bolševikus buvo pradėtas pietuose—Kubaniuj. Tą šalį generolas Kornilovas skaitė esant geriausia vieta suverbavimui kelių šimtų žmonių, kad pradėjus karę prieš bolševikus.

Bolševikai sutriuškino kazokus.

Pabaigoj 1917 metų, kada atėjo bolševikai, kubaniečiai per matė, kad vieni jie neatlaikys. Jie todel įkurė socialinę uniją, kurion įėjo Dono terekai ir Stavropolio kazokai. Unija tik renybėj betgi neguvo progos vei kti, kadangi Kubaniun bolševikai įsiveržė vasario mėnesy 1918 metais, ir valdžia pabėgo į kalnus, kur ji pasitiko burį generolo Kornilovo sekėjų. Tenai generolai Kornilovas ir Denikinas pasirašė sutartį, kad Kubanius gali turėti savą armiją, valdžią, konstituciją ir radą. Generolas Kornilovas tečiaus buvo užmuštas mušy už Ekaterinodorą, Kubaniaus sostinę, kur rada laikė savo posėdžių. Ir Denikinas atsisakė pripažinti Kubaniaus valdžią.

Kubaniečiai apšaukti įdavėjais.

Žmonių upas buvo labai pakilęs, kada, pabaigoj liepos mėnesio, Rostove radai pirmininkavo tulas savanorių armijos oficieris. Bet Kubaniaus delegatai, kurių kubaniečiai pasiun tė į taikos konferenciją Paryžiuje, buvo apšaukti įdavėjais. Rada antru kartu susirinko spa lių mėnesy, ir buvo daroma tulų susisiekimų su kalnuose gyvenančiomis gentimis, ką betgi Denikinas paskaitė kaipo savinimasį teisės užmegsti santykių su užsienių.

Generolas Dukroviskis pasiuntė dvi diviziji į Ekaterinodarą. Vienas rados narys tuoj buvo pakartas, o kiti devyni ištremti iš Rusijos. Generolo Du krovskio spaudžiama rada padarė tulų atmainų konstitucijoj ir aprinko naują atamaną, generolą Uspenskį. Jis naująją Kubaniaus valdžią sudarė iš vie nų Denikino sekėjų. Gruodžio mėnesy Uspenskis tečiaus mirė šiltine, ir rada apsirinko generolą Pekretovą, kurį Denikinas kadaise buvo areštavęs. Jisai panaikino generolo Denikino valdžią ir padarė konstituciją tokia, kaip kad ji buvo pirma. Tai buvo vienas smugis.

Machno iš kitos pusės.

Machno, vienas Ukrainos šefų, savanorių armijai darė didesnio nesmagumo negu by vie nas kitas žmogus šalies vidury tatai galėjo daryti. Anksti pavasary jisai užėmė Ekaterinoslavo miestą ir nukirto komunikaciją Odesos linkui. Spalių mėnesy jis staiga pasirodė Berdianske, palei Azovo jurą. Pen kiasdešimts žmonių, bandžiusių ištrukti maža valtele, apvirtus jai, prigėrė. Kiti, įskaitant moteris ir kudikius, nužudyta. Machno savo bandai įgijo Anglijos uniformų, šautuvų, mašininių kanuolių, ginkluotų automobilių, trokų, šiek tiek artilerijos pabuklų ir keliatą pasažierinių vagonų. Ko jisai negalėjo pasiimti su savim, tą sunaikino. Tuomet jisai patraukė lin kui Taganrodo, kur radosi generolo Denikino štabo kvatiera.

STREIKININKAI NEPASIDUODA.

Gubernatorius įsakė išmesti juos iš gyvenamųjų butų; juos priima privačių namų savininkai.

PANAMA, vas. 28.—Nevei zint Panamos kanalo apskrities gubernatoriaus Hardingo ultimatumo, negrai darbininkai, dirbantįs prie kanalo taisymo, darban negrįžta. Darban jie turėjo grįžti ketverge.

Dabar gubernatorius nutaręs atstatyti juos nuo darbo ir pašalinti iš gyvenamųjų butų. Mėtymas darbininkų iš jų gyvenamųjų butų jau prasidėjęs. Bet čia streikininkams atėję pagalbon privačių butų savininkai: jie priima streikininkus į savo butus ir kol tęsis streikas—jokio už tai atlyginimo nereikalauja.

NUTEISĖ AŠTUONIS PRAMONIEČIŲ UNIJOS NARIUS.

Tai delto, kad jie skelbę "kriminalį sindikalizmą."

SPOKANE, Wash., vas. 28.—Prisaikintieji teisėjai čia rado esant kaltais už skelbimą "kriminalio sindikalizmo" aštuonis Pasaulio Pramonės Darbininkų [I. W. W.] unijos narius. Teisėjas bausmės dar nepaskyrė. Bet sulig esamuoju įstatymu, jiems gręsia nuo vienų iki keturliolikos metų—kalėjimas.

"NEPAGEIDAUJAMŲJŲ" DEPORTAVIMAS TĘSIASI.

Už sausio mėnesį buvo išduota 2,797 warrantai.

WASHINGTON, vas. 28.—Generalis immigracijos komisionierius, Anthony Caminetti, savo mėnesiniame pranešime sako, kad nepageidaujamųjų svetimšalių areštavimas ir deportavimas dar tebesitęsia. Jo raportas šiandie čia buvo paskelbtas viešai. Raporte minima, kad už sausio mėnesį buvo išduota 2,797 warrantai nepageidaujamiems žmonėms areštuoti. Beto, tą patį mėnesį buvo išduota 200 leidimų svetim šaliams deportuoti.

ATNAUJINO ABLAVAS.

Clevelande areštuota dešimts žmonių.

CLEVELAND, vas. 28.—Vakar rytą policija ir federalės valdžios agentai ir vel atnaujino "raudoniemsiems" išgaudyti ablavas. Dešimt įtariamų žmonių areštuota.

Dalina žemę kareiviams.

OTTAWA, vas. 28.—Skelbiama, kad iki šiol Kanados valdžia apteikusi žeme 15,023 kareiviams.

True translation filed with the post-master at Chicago, Ill. Feb. 28, 1920 as required by the act of Oct. 6, 1917

Rusija ir Vokietija apsimainys belaisviais

LONDONAS, vas. 27.—Šiandie gautos iš Berlino žinios rodo, kad Vokietija ir Rusija jau atsiekusios susitarimo del apsimainymo karo imtiniais-belaisviais. Viena žinia sako, kad Vokietija sutikusi kas savaitę siuntinėti traukinių tarp Berlino ir Maskvos—gražinimui vokiečių ir rusų belaisvių.

Beto, didžiumiečiai socialistai, sakoma, stoją už atnaujinimą diplomatinių santykių su sovietų Rusija ta sąlyga, kad Maskva nesikištų į vidurinius Vokietijos reikalus.

True translation filed with the post-master at Chicago, Ill. Feb. 28, 1920 as required by the act of Oct. 6, 1917

Bolševikai paėmė Onegą

LONDONAS, vas. 27.—Čia gauta bolševikų pranešimas, kuris sako, kad bolševikų kariuomenė užėmusi Onegą, palei Baltąją jurą, aštuoniasdešimts mylių į pietvakarius nuo Archangelsko.

FRANCIJOS GELEŽINKELIŲ DARBININKŲ STREIKAS TĘSIASI.

Daugiau darbininkų metė darbą; premieras nenorįs panaudot kariuomenę.

PARYŽIUS, vas. 28.—Geležinkeliečių streikas dar tebesitęsia ir miestui pradeda stokoti maisto. Valdžios įsakymu valgyklose nebeduodama daugiau, kaip dvi valgio ruši. Jeigu padėtis nepagerėsianti, busią pravesta dvi "bemėsi dieni"—kas savaitę.

Vakar metė darbą dar poros linijų darbininkai. Streikas betgi dar neesąs visuotinas. Darbą metę tik Paryžiaus, Lyono ir Tarpžeminės juros pakraščio linijų darbininkai. Bet kalbamosios linijos yra pačios svarbiausios, kadangi jos atker ta pačius pramoningiausius šalies centrus.

Valdžia, sako, nusitarusi rekvizuoti automobilius, kad nors jais galėjus parupinti labiausiai reikiamų daiktų. Beto premieras Millerandas esąs nelinkęs panaudoti kariuomenę Paryžiaus, Lyono ir Tarpžeminės ju ros pakraščio linijų operavimui. To butinai reikalauja kompanijos.

Dabar pradeda aiškėti kodel geležinkeliečiai metę darbą. Dai ly News korespondentas, Scott Mowrer, sako, kad buvę taip: Dailydė, vardu Campanauo, kelios dienos atgal reikalavęs leidimo dalyvauti tulame darbininkų susirinkime, pietų laiku. Leidimo neduota. Bet to neveizint Campanauo susirinkiman nuėjęs—kadir be leidimo. Pasekmėj, jisai suspenduota iš darbo 48 valandoms. Darbininkai pareikalavę gražinti jį darban. To nepadarius—jie metę darbą.

Dabar darbininkai reikalauja netik gražinti savo suspenduotą draugą, o ir panaikinti tą patvarkymą, kuriuo remdamosi samdytojai gali suspenduot darbininkus.

REIKALAUJA 20 MILIONŲ DOLERIŲ.

OTTAWA, vas. 28.—Kanados valdžia rengiasi paprašyti, kad parlamentas paskirtų jai 20 milionų dolerių pirklybinio laivyno reikalams.

SOCIALISTŲ BYLA

Kaltintojai tik priekabių tejieško.

ALBANY, N. Y., vas. 27.—Šiandie buvo pašaukta liudyti vieną penkių pašalintųjų iš New Yorko legislaturos socialistų, Charles Solomon'ą. Beklausinėjant kaltintojų advokatas ėmė kabinėtis. Pirmiausia jisai pareikalavo, kad liudininkas prisipažintų, butent: ar jisai yra revoliucinis socialistas. Solomonas atsakė, kad taip. Bet kartu jisai atsikirto ir pačiam klausėjui, pareikšdamas, jogei revoliucinis socialistas visai nereiškiąs tokį žmogų, kaip kad jį piešia mokami ir nemokami kapitalistų bernai. "Revoliuciją mes suprantame—pasakė jis—kaipo pakeitimą esamosios ekonominės bei politinės tvarkos kita, geresne, tekslesne, o ne kaipo žudynes, prievartą ir despotizmą."

Tada advokatas ėmė klausinėti ar jis, Solomonas, budamas legislaturos nariu, sutinka, kad jo veikimą kontroliuotų partija. "Suprantama"—atsakė klausiamasai. Kaipo partijos narys, josios tarimus aš pildžiau ir pildysiu."

Advokatas dar bandė priparo dyti, kad Socialistų partiją kontroliuoja svetimšaliai ir kad todel žmogus, kuris sutinkąs pildyti tos partijos tarimus, esąs nevertas buti legislaturos nariu. Bet jo sapaliojimai ant vietos buvo sumušti.

DU PARLAMENTU IRLANDIJAI.

LONDONAS, vas. 28.—Pagalios valdžia paskelbė viešai Irlandijos savyvaldos biliaus tekstą. Sulig juo, Irlandijoj butų įkurta du "parlamentu." Vienas Ulstery, kitas pietinėj Irlandijoj. Šiaurinės Irlandijos "parlamentas" susidėtų iš 52 narių, pietinės—128.

PROFESORIUS METĖ MOKYKLĄ.

APPLETON, Wis., vas. 28.—Vietinės Lawrence kolegijos profesorius įteikė savo rezignaciją. Negalįs sutikti su atžagareiviška mokyklos vedėjų politika.

Paderewskis ant visados atsisveikinąs su platforma.

LONDONAS, vas. 28.—Buvęs Lenkijos premieras, Ignac Jan Paderewski, sako, ant visados atsisveikinęs su platforma ir ateity niekuomet viešai nebe pasirodysiąs kaipo pianistas. Tą laiką jisai sunaudosiąs komponavimui muzikos. Paklaustas ar jis sutiktų buti Lenkijos prezidentu, kompozitorius atsakęs: "Nemanau, kad aš bučiau pakviestas prezidento vietai užimtų..."

Kita žinia iš Santa Barbara, Californijos, tečiaus sako, kad Paderewskis neužilgio atvyksiąs į Jungtines Valstijas ir pra dėsiąs savo karjerą išnauja—kaipo pianistas.

Viennos darbininkai reikalauja didesnių algų.

VIENNA, vas. 28.—Miesto įstaigose dirbantįs darbininkai pareikalavo dvigubai didesnių algų. Ir reikalauja, kad padidinimas butų skaitomas pradedant sausio 1 d. š. m. Jeigu jų reikalavimai butų išpildyti, tai miestui kas metais prisieitų išmokėti po tris šimtus milionų kronų.

True translation filed with the post-master at Chicago, Ill. Feb. 28, 1920 as required by the act of Oct. 6, 1917

Ignoruos Rusijos pasiulymą

Pasiulymas gauta, bet nebus skelbiamas viešai; tai bolševikų propaganda—sako valstybės departamentas.

WASHINGTON, vas. 27.—Šiandie valstybės departamente pareikšta, kad į sovietų Rusijos pasiulymą Jungtinėms Valstijoms, butent: daryti su ja taiką nebusią kreipiama domos.

Pasiulymas, adresuotas Jungtinėms Valstijoms, Japonijai ir Rumanijai šiandie jau gautas.

Valdininkai sako, kad pasiulymas nieku nesiskiriąs nuo pirmiau gautų pasiulymų ir to del jisai nebus paskelbtas viešai. Jisai skaitomas kaipo pastanga varyti sovietų propagandą.

Šiandie tečiaus paaiškėjo vienas ytin akyvas dalykas kai del šios šalies santykių su sovietų Rusija. Sužinota, kad tuo laiku, kada valstybės departamentas užgynė siųsti by kokių medžiagų Rusijon—karės departamentas Rusijos Socialistinei Federatyvei Sovietų Respublikai pardavęs įvairios medžiagos viso už 250 milionų dolerių.

BALTŲJŲ TERRORISTŲ DARBAI.

Nužudė 300 socialistų; slapta įsiveržia į privačius butus ir pasiima savo aukas.

VIENNA, vas. 28.—Baltasai terrorizmas Vengruose nesiliauja. Reakcionierio Horthy'o gaujos išgudrėjo. Matydamos, kad jų vieši pogromai iššaukia žmonėse didelio pasipiktinimo, savo juodą darbą jos atlieka kitu budu: slapta užpuldinėjant savo aukas ir žudant jas.

Kiek pavyko sužinoti, juodašimčiai iki šiol slapta nužudė apie tris šimtus socialistų. Pav. geležinkelių unijos sekretorius, N. Czervanka, vienui vienas surinko šimto pražuvusių žmonių vardus. Juos jisai pristatė Budapešto policijai. Bet užtai už keliatos dienų ir jis nežinia kur dingo. Niekam nepaslaptis: jį pasigrobė juodašimčiai ir veikiausia jau nužudė. Visur, kur nepasigrįžsi, jaučiama didelisis nepasitenkinimas. Bet viešai pareikšti jį žmonės nedrįsta: baltieji terroristai perdaug įsigalėję ir už vienui vieną neatsargų žodį jie pasirengę biaurias atkeršyti.

Vis delto, kai kada tasai nepasitenkinimas prasimuša į viršų ir nepaisant jokio pavojaus žmonės reiškia savo protestų—tylių protestų. Taip buvo laidojant nužudytą socialistų laikraščio Nepszava redaktorių, Bela Somogyi. Tukstančiai žmonių tyliai-tvarkiai lydėjo nužudytąjį Vengrijos darbininkų veteraną. Policijos ir kariuomenės buvo kimštinai prikimšta visos Budapešto gatvės. Bet progos pralieti nekatą kraują jos negavo. Atlikę kas reikia, darbininkai taipjau tvarkiai išsiskirstė.

Nuo 1 iki 14 metų kalėjiman—už "kriminalį sindikalizmą."

OAKLAND, Cal., vas. 26.—Prisaikintieji teisėjai andais čia rado esant kalta už skelbimą "kriminalio sindikalizmo" panelę Anitą Whitney. Vakar teisėjas paskyrė jai bausmę—nuo vienų iki keturiolikos metų kalėjiman.

$35 nupirkši gražų $125 fonografą drauge su 24 rekordais, deimantine adata, groja visokio padarymo rekordus, vartotas tik 30 dienų.

Mes taipgi turime tikros šikšnos svetinei eilę ir kilimų.

Mes taipgi turime keletą augštos klesos phonografų, kuriuos mes parduosime už bile pasiulytą kainą už tai kad mes turime pratuštinti vietą.

JEI GYVENATE UŽMIESTYJE MES PRISIŲSIME C. O. D. LEIDŽIAME APŽIŪRĖTI. Ši yra stebėtina proga. Ateikite arba rašykite tuojaus. PRISIUNČIAME UŽ DYKA.

Mes priimame Laisvės Bondus.

WESTERN FURNITURE STORAGE
2810 W. Harrison St. Chicago, Ill.
Atdara nuo 9 ryto iki 9 val. Nedėlioms nuo 10 iki 4

Pasaulio Darbininkų Judėjimas.

ANGLIJA.

Britanijos 1220 amatinių unijų pabaigoję 1918 metų turėjo, daiktan pačmus, viso 6,624,000 narių, kur pabaigoj 1917 metų turėjo dar 5,547,000 narių. Vadinas, vienų metų bėgiu jų narių skaičius padaugėjo 19 nuošimčių.

— Per praeitus 1919 metus Anglijoj labai sustiprėjo sankrovų darbininkų, raštinių tarnautojų ir civilinės tarybos darbininkų organizacijos. Nors pilnų skaitmenų dar nėra, bet sprendžiama, kad šių trijų klesų darbininkų nacionalinė Amalgamated unija patraukė į savo eiles 70 tukstančių naujų narių. Tas ugis nesiliovė ir šių metų sausio ir vasario mėnesiais: kas savaitė unijon buvo priimama apie 2000 naujų narių.

— Kad vidutiniosios klesos darbininkai Anglijoj labai išnaudojami, parodo algos, kurias, pavyzdžiui, gauna kasyklų manažeriai. Sulig anglių pramonės komisijos surinktomis iš 600 kasyklų kompanijų žiniomis, pereitais 1919 metais, kuomet pinigų vertė buvo nupuolus per pusę savo normalės vertės, kasyklų manažeriai tegaudavo algos nuo 1500 iki 2000 dolerių metams.

AUSTRALIJA.

Priversti vagabundauti.

Unijistai muzikininkai Sydney mieste ėmė vagabundauti, t. y. bastyties nuo kampo prie kampo ir koncertuoti, skrybeles atkišę. Jie daro tatai ne delto, kad toks užsiėmimas jiems ypatingai patiktų, arba kad jie butų ne kam tikę muzikantai. Ne. Jie buvo priversti tapti pabastomis delto, kad jie unijistai ir reikalavo didesnės mokesties. Jiems to pareikalavus, teatrų, koncertų ir kitokių pramogų manažeriai išvijo juos laukan, o jų vieton ėmė samdyties ne unijistus muzikantus, skebus, kurie sutinka čirpinti už tiek, kiek siulomi. Manažeriai pareiškė, kad jie unijistų daugiau nepriimsią.

JAPONIJA.

Džiaugiasi "pasaulio savižudybe."

Šanghai, Kinai.—Žymus Japonijos diplomatas, kuriam Japonų Kliubas čia kėlė pietus, savo prakalboj pasakė, kad Japonija, žiurėdama į tai, kaip pasaulio nacijos pačios save žudasi, galinti tik džiaugties, o ne sielotie. Kadangi pietuose daly vavo vien japonai, tai diplomatui mat nė nebuvo reikalo savo pasitenkinimą slėpti.

KANADA.

Ateivių bėgimas į gimtąsias šalis.

Kadangi paskutiniuoju laiku darbininkai ateiviai subruzdo apleisti Kanadą ir grįžti į savo gimtąsias šalis, tai vietos žmones ima baimė, kad samdytojai nepradėtų gabentis darbininkų iš Japonijos ir kitų Azijos kraštų. Delto visoj Kanadoj ap sireiškia bruzdėjimas, priešingas gabenimui pigių darbininkų iš Rytų. Kad neužilgio pasidarys didelė darbininkų stoka, tatai jau galima numanyti

(Tąsa ant 3-čio pusl.)

DRAMATIŠKAS RATELIS

Vaidins Scenoje

Marija Magdalete

Penkių veiksmų Istorišką Dramą; paimta iš Kristaus laikų gyvenimo.

Vaidinimas įvyks

Nedėlioje, Kovo 14, 1920

C. S. P. S. SVETAINĖJE,
1126 W. 18th St.

Pradžia 6-se vakaro.

Tikietai gauunami pirkti "Naujienų" ofise ir pas Dramatiško Ratelio narius.

TEATRAS "ALKANI ŽMONĖS"

KETURIŲ AKTŲ DRAMA. PARAŠĖ K. JASIUKAITIS (LIETUVOJE)
Stato scenon LDLD. 19-ta Kuopa.

Nedelioj, Vasario-February 29tą dieną, 1920

Pulaskio Svetaineje

1709-1715 So. Ashland Ave.

Po perstatymui — Šokiai. Gries Latvių Orchestra.

Durįs atdaros 6 val. vakare. Lošimas prasidės kaip 7 val. vakare.

Šį veikala butinai turi pamatyti kiekvienas susipratęs darbininkas ir darbininkė. (Vaikai iki 16 metų amžiaus nebus įleidžiami). Tai yra vienas geriausių lietuviškų veikalų. Jame aiškiai atvaizdina, prie ko veda darbininkus ir darbininkes alkis ir skurdas, kaip tos darbininkės tampa aukomis prostitucijos ir užbaigia savo jaunystės dienas nusižudymu; ir kokį širdies skausmą teikia savom motinom, kurios tą visą matydamos išeina iš proto. Antra dalis aiškiai atvaizdina turčių klesos ištvirkimą, kuri su pagalba žandarų alkaniem žmonėm išplėšia viską, net patį dievą parduoda už 15c.

Kaina tikietų: 75c, 50c ir 35c. Kviečia visus KOMITETAS.

KIRPK PATS SAU PLAUKUS.

Jeigu gali šukuoti, tai gali ir kirpti; patyrimas nereikalingas. Kerpa kuomet juo šukuojate trumpu laiku. Tai didžiausias laiko ir pinigų taupytojas dabartiniame laike.

Įsigyk naują, nepaprastą plaukų kirpiklį. Reikalaudami pasiųskite $2.00.

S. MATAS
1734 So. String Street, Chciago, Ill.
(Agentai reikalingi).

Phone Boulevard 491

ASHLAND JEWELRY MUSIC STORE

Deimantai, Laikrodžiai, Auksybė, Columbijos Grafonolas ir lieuviški naujausi rekordai.

4537 So. Ashland Ave., Chicago, Ill.

DR. VAITUSH O. D.
Lietuvis Akių Specialistas

Palengvins akių įtempimą, kuris esti priežastimi galvos skaudėjimo, svaigulio, akių aptemimo, nervuotumo, skaudamą akių karštį, atitaiso kreivas akįs, nuima kataraktą, atitaiso trumparegystę ir toliregystę. Prirenka teisingai akinius. Visuose atsitikimuose egzaminavimas laroma su elektra, parodančia mažiausias klaidas. Specialė atyda atkreipiama į mokyklos vaikus.

Valandos nuo 12 iki 8 vakare. Nedėldieniais nuo 10 ryto iki 1 po piet.
Ofisas 1553 W. 47th St., kampas Ashland Ave. Tel. Drover 9660.

DAKTARAS NAMUOSE.

Tik ką išėjo iš spaudos nauja knyga: Daktaras Namuose. Knygutėje aprašoma visokios vaistiškos žolės, šaknis, žiedai, lapai ir tt., nuo kokių ligų yra vaistai ir kaip vartojama. Su lotyniškais užvardijimais, taip, kad kiekvienas gali juos gauti bile aptiekoje. Beto yra daugybė gerų pamokinimų, slaptybių ir receptų. Tokia knygutė yra reikalinga kiekvienam. Kaina $1.00.

M. ZUKAITIS,
451 Hudson Ave., Rochester, N. Y.

Phone Canal 1043

HOERBERS HALL
PUIKI SVETAINĖ
2131-35 Blue Island Avenue.
WM. VORSATZ, Savininkas

VIENAS IŠ GRAŽIAUSIŲ ŠIO SEZONO

VAKARU

Rengia S. L. A. 208 Moterų Kuopa

Bus perstatyta pirmu kartu Chicagoje
"SUSIPRATO"
Dviveiksmė Tragi-Komedija

Nedėlioje, Vasario (Feb.) 29 lieną, 1920 m.
M. MELDAŽIO SVETAINĖJE
2242-44 West 23-rd Place.

Pradžia 8:15 valandų vakare.

Turim už garbę pranešti Gerbiamai Visuomenei, kad musų vakaro programą puoš vien tik atsižymėję asmenis dailėje; kaip tai: p-lė Marijona Rakauskaitė dainuos solo, p-lė Onytė Rudauskaitė ir p-lė Helena Volteraitė dainuos duetus. Taip-gi šoks įvairius šokius musų ateities žvaigždutės, mažytė Silvija Kairytė, p-lė Jonaičiutė ir p-lė Vilkevičiutų. Užtat, kiekvienas, mylintis dailę turės progos ant šio vakaro pasidžlaugti.

Meldžiam nepraleisti šios progos.

Kviečia S. L. A. 208 Moterų Kuopa.

DR. A. MONTVIDAS

Kalbės Lietuvių Socialistų Vyrų Choro draugiškame vakare

NEDĖLIOJE, VASARIO-FEBRUARY 29 D.
LIUOSYBĖS SVETAINĖJE,
1622 Wabansia Avenue.
Pradžia 6:30 valandą vakare.

Bus labai gražus programas, po programui šokiai ir įvairios žaismės, prie geros muzikos.

Kviečia visus KOMITETAS.

Sveikam Kune Stipri Dvasia

Kam be reikalo kentėti? Mano specialis gydymo budas išgydė jau daug žmonių nuo kaspininės kirmėlės, kurie buvo nebetekę vilties pasveikti.

Tukstančiai žmonių nežino, kad jie turi viduriuose kirmėlę, ir gydosi visai nuo kitokios ligos; deltogi ir neišsigydo.

Kirmėlės ženklai

Žmonės sergantis taja biauria liga paprastai skundžiasi dideliu pilvo skaudėjimu; jiems rodos, tartum kas į gerklę kįla, vemt verčia, valgyt neturi noro, galva skauda, vidurius sukietėję, ausyse užia, skauda po krutine.

Kas tokių simptomų turi, tegul ateina pas mane: išgydysiu visai trumpu laiku.

Gydau taipjau ir kitokias ligas kaip vyrų taip ir moterų. Patarimai dykai.

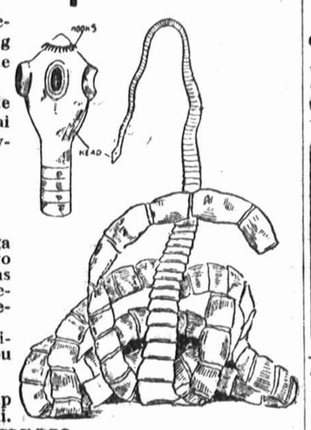

DR. DICKSON
1645 West 47th Street.
Tarp Marshfield ir Paulina gat. Ofiso valandos nuo 10 ryto iki 8 val. vakare.
Nedėliomis nuo 10 iki 12 dieną.

SVEIKATA TAI TURTAS IR LAIMĖ

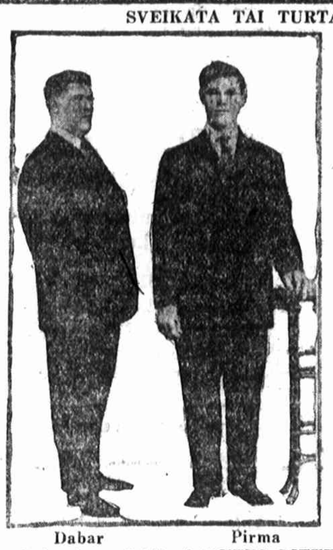

Dabar Pirma

Per ilgą laiką aš sirgau ir tiek buvau suvargęs, nuslabęs kad net ir gyventi buvo atsibodę, kiek uždirbdavau tai visą daktarams ir išmokėdavau, ir buvau pristygęs vilties, kad bepasveiksiu.

Mane kankino vidurių nedirbimas pilvalio nuslabnėjimas, skilvio nemalimas ir nervai; skaudėdavo galvą, po krutine, strėnas ir tt. neturėjau apetito ir neskanius atsirugėjimus; abelnai buvau visas suvargęs..

Matydamas, kad niekur negaunu pagelbos, ėmiau tyrinėti pats. Ir man tiek pasisekė surasti vaistus, vardu SALUTES STOMACH BITTERIS ir į 6 mėnesius palikau sveikas ir tvirtas, ir dabar čionai aš pasirodau visuomenei; taipgi yra tukstančiai žmonių pasveikę nuo SALUTES BITTERIO ir dėkavoja jo Geradėjystei.

Taipgi veliju ir jums, kurie tik norite buti sveiki ir tvirti tai naudokite SALUTES BITTERI ir jum suteiks sveikatą, sudrutins vidurius ir prašalins galvos, pakrutinės ir strėnų skausmą ir abelnai visus nesmagumus prašalins, ir suteiks gerą apetitą, miegą ir tvirtumą raumenų (muskulų), taipgi yra labai naudingu nuo influenzos ir nuo kitų ligų. Pertai jį gali visur laikyti ir pardavinėti,kaip aptiekose, karčiamose ir tam panašiose vietose ir už tokia pat kaip kad pirma buvo, šlapiuose laikuose kainą: 1 bonka $1.50; 2 b. $3.00; 4 b. $5.25; 6 b. $7.50; 12 bonkų $14.00.

Reikalaukite aptiekose ar tam panašiose vietose, o jei negali gauti, tai reikalauk tiesiai iš Salutes Manufacturing Co. Taigi norėdami greit aplaikyti siųsk sykiu su užsakymu ir Money Order del padengimo lėšų viršui nurodyta kaina, o mes aplaikę,tuoj prisiųsime del tamitų reikalaujamų gyduolių.

Pasarga: Prisiųskite tikrą ir aiškų savo antrašą ir adresuokit taip: SALUTES MANUFECTURING,
By P. A. BALTRANAS CO.
616 W. 31st St., Chicago, Ill. Tel. Boulevard 7351

Užsirašyk Lietuvos Laikraštį

"KARIŠKIŲ ŽODIS"

išeina kartą į savaitę Kaune. Yra 8 puslapių ir yra leidžiamas Krašto Apsaugos Ministerijos. Mes gavome sekantį ingaliojimą tą laikraštį užrašinėti Amerikoje:

K. A. M.,
Generalis Štabas
Literaturos Dalis
Groudžio 19, 1919 m.
No. 437, Kaunas.

LIETUVIŲ PREKYBOS BENDROVEI,
Boston, Mass.

Šiuomi įgaliojame "Lietuvių Prekybos Bendrovę" Amerikoje rinkti prenumeratą "Kariškių Žodžio" laikraščiui. Kaina Amerikoje metams 48 auksinai, pusei metų 24 auksinai.

(Parašas) Kapitonas Ruseckas
Generalio Štabo Literaturos Dalies viršininkas.
(Parašas) Vyresn. leitenantas Steponaitis
"Kariškių Žodžio" Redaktorius.

Todel visi amerikiečiai užsirašykite šį laikraštį ir paremkite Lietuvos narsiąją kariuomenę, kuri kovoja už musų tėvų šalį. Prisiuskite mums $2.00 ir savo adresą ir gausite "Kariškių Žodį" per visus metus. Prisiųskite $1.00 gausite per šešis mėnesius.

LIETUVOS PREKYBOS BENDROVĖ
120 Tremont Street, Boston, Mass.

Rusiškos ir Turkiškos Vanos

12th STREET
Tel. Kedzie 8902.
3514-16 W. 12th ST.
Arti St. Louis Ave.
CHICAGO, ILL.

Moterim ir Vyram

Dr. J. SHANKS
Gydytojas ir Chirurgas
Jeigu jųs nesijaučiat gerai ateikit pas mane
Ofisai: 859 North Robey Street
Val.—8 iki 10 a.m.
nuo 7 iki 9 vakaro
802 W. Madison St.
11 rytą iki 7 val. vak.

Rez. 933 S. Ashland Blvd. Chicago
Telephone Haymarket 2544

DR. A. A. ROTH
RUSAS GYDYTOJAS ir CHIRURGAS
Specialistas Moteriškų, Vyriškų, Vaikų ir visų chroniškų ligų
Ofisas: 3354 So. Halsted St. Chicago
Telephone Drover 9693
Valandos: 10—11 ryto; 2—3 po piet 7—8 vak. Nedėlioms 10—12 dieną.

DR. M. T. STRIKOLIS
Lietuvis
Gydytojas ir Chirurgas
Ofisas: 1757 W. 47 St.
Tel. Boulevard 160.
Ofiso valandos: 10 ryto iki 2 po pietų; 6:30 iki 8:30 vak.
Nedėliomis 9 iki 12 dieną.
Namai: 2914 W. 43 St.
Tel. McKinley 263

DR. JOHN N. THORPE
GYDYTOJAS IR CHIRURGAS
1637 W.51 St. kamp.Marshfield av
Valandos: Iki 9 ryto; nuo 3 iki 4 ir nuo 7 iki 8 vakare.
Tel. Prospect 1157

Reumatizmas Sausgėlė.

Nesikankykite savęs skausmais, Reumatizmu, Šausgėle, Kaulų Gėlimu, arba Mėšlungiu —raumenų sukimu; nes skaudėjimai naikina kuno gyvybę ir dažnai ant patalo paguldo.

CAPSICO COMPOUND mostis lengvai prašalina viršminėtas ligas; mums šiandie daugybė žmonių siunčia padėkavonės pasveikę. Prekė 50c per pačta 55c arba dvi už $1.05.

Justin Kulis
3259 S. Halsted St., Chicago, Ill.
Knyga:"ŠALTINIS SVEIKATOS", augalais gydyties, kaina 50c.

Dr. F. O. Carter

Akių, Ausų, Nosies ir Gerklės.

SILPNOS AKĮS PAGIMDO NERVŲ LIGAS.

Akių silpnumas yra pavojingas sveikatai. Aėiu akių silpnumui suįra visa nervų sistema ir ji galima atitaisyti tik atitaisius akis.

Per 23 metus savo praktikos Dr. F. O. Carter išgydė daugybę žmonių, kurie jau neturėjo vilties pasveikti. Jis atitaiso žvairas akis be skausmo, kaip bematai, nevartodamas jokių užmigdomų vaistų; nuima miežįus, užaugimus ant akių, atitaiso užgriuvusias akis, ir tt.

Jo vardas kaipo akių, ausų, gerklės ir nosies specialisto yra plačiai žinomas visoje Amerikoje. Apie sekmingą jo gydymą liudija šimtai padėkavojimų nuo jo išgydytų ligonių.

Taigi, jei turi silpnas akis, ar kokią kliutį su gerkle, nosimi, krutine, ar ausimis, eik tiesiog pas jį ir jis tau pasakys, kas tikrai yra ir kas galima padaryti.

Jo asistentai visi yra specialistai savo profesijos žinovai. Jie suranda tikrą ligos priežastį ir pasako ar ji galima išgydyti ar ne.

Ir jie tą padaro DYKAI.

Akinius prirenka okulistas tąja pačia kajna, ką ir optometristas. Kodel gi nėjus pas žinovą?

Dr. F. O. Carter
Akių, Ausų, Nosies ir Gerklės
120 S. State St., 2 lubos, antros durįs nuo Fair sankrovos į šiaurę.
Valandos: nuo 9 iki 6. Nedėldienjais nuo 10 iki 12.

Taupyk KLEIN BROS. Stampas

KLEIN BROS.
HALSTED & 20th STS.

Atdara Kasdien. 8:30 iki 5:30

NEW YORKO IR BOS TUNO PIRKINIAI

Sulig sutarties nuo daugelio metų Ponas Kleinas ir jo pirkikai grįžo iš rytų su tavorais, pirktais del biznio Rytuose ir jų butinas išpardavimas sykiu su musų pačių tavorais yra ta priežastis delko darome išpardavimus šiais mėnesiais.

VASAROS PAVIDALINIAI APATINIAI

Pirkti mėnesiais atgal — ir par-duoti prieš laiką, sutaupins jums apie 50%. Pažvelk pirmyn ir Pirk tuojaus.

LOT 1. už 19c.

29c. šveicariški sparuoti vaikams marškiniai.
38c. moteriški dailios pajungiamos sparuotos veistės.
33c. vaikiukų jersey sparuoti apatiniai marškiniai.
35c. Moteriškų nuolaidžios veistės su šilkiniu viršu.

LOT 2 už 29c.

Vaikiukų 50c. tinkluoti apatiniai markiniai.
Vaikų 48c balti Union Siutelíai.
Moterų 48c šveicariški sparuoti apatiniai marškiniai.
Moteriški 50c. šilkų atausti ružavos veistės .

LOT 3 už 39c.

Moteriški 65c šveicariški sparuoti siutai.
Vaikų 64c vasariški sparuoti union siutai.
Vyrų 58c balbrigan apatiniai marškiniai ir kelinės.
Vaikiukų gelsvi union siutai.

LOT 4 už 59c.

Moteriškų 98c pusšilkiniai union siutai.
Vyrų $1.38 balbriggan apatiniai marškiniai.
Vaikiukų 98c. gelsvi siutai.
Moterižkų $1.18 ružavi union siutai.

LOT 5 už 79c

Vyrų $1.38 vasariniai sparuoti siutai.
Moteriškų $1.38 extra dydžio union siutai.
Vaikiukų $1.25 augštos rųšies siutai.
Vyrų atletiniai apatiniai marškiniai.

LOT 6 už 99c.

Vyrų $1.50 šviesiai gelsvi union siutai.
Vyrų balbriggan union siutai.
Moteriškų pusšilkiniai siutai.
Moteriškų nam. Sook union siutai.

LOT 7 už $1.19

Vyrų $1.19 vertės union siutai.
Vyrų $1.85 atletikos union siutai, vražiausio P.K. rųšies.
Vyrų vidutinio dydžio sparvuoti marškiniai ir kelinės.
Vyrų gražiausi balbriggan union siutai.

Didžiojo New Yorko Šilkiniai Pirkiniai

Tulas partneris susibankrutijusios korporacijos buvo priverstas labai pigai išparduoti savo visus tavorus, kurius mes esame atpirkę; štai kodel dabar mes taip pigiai galime išpardavinėti.

36 col. sunkuspean de oygne $4 vertės
36 col. Sunkus satinas muslinas, $3.50
40 col. Sunkus Georgette crepe $3.50,
36 col. Sunkus taffeta šilkas $3 vert.
36 col. Sunkus satinas $4 vertės
40 col. Sunkus crepe de chine $4 vert.
36 col. Gražus shep herd check silk $4
36 col. Gražus shirting tub silk $3.50,

Pasirink 2 59 YARDAS

Visą karą Linoleumų

Visą karą linoleumų esame įgiję iš tulos didelės dirbyklos labai žemomis kainomis, nes jielabai mažyčius netobulumus turi, kurie visiškai nenumažina jų gerumo. Jie nukainuoti labai žemomis kainomis.

Čia paduodama tik dvi jų rųšys, kad suteikus jums supratimą apie jų vertę. Atsinešk ir mierą

GENUINE INLAID LINOLEUM.

Dviejų yardų pločio, padaryti iš korkmedžio, siemenų aliejaus ir cemento; daugelis turi čerpes, mozaikos ar granito spalvą; keletą esti spalvuoti. Spalva jų pareina kiaurai; reiškia - ligai neišdils. Jie visi yra labai geri ir jų pardavimo kaina yra $2.50. Bet kad greitai išpardavus, parduodami ketvirtainį yardą $1.59.

ATSINEŠK MIERA.

FELTOLEUM

Du yardai pločio; spausdinti ant storo ir geros rųšies vailoko; labai išaliejuoti, kad neveiktų vanduo; nudažyti tokiu pat budu, kaip ir linoleumai ir nelužėja, jeigu dedant kiek apsisaugoti. Turime daugybe čerpės, mozaikos, nepaprastų ir kitokių spalvų; paprastai tos rųžies parsiduoda už 89c. Mažytis pažeidimas malevovirtainį yardą už ..... 49c. je yra — kad parduodame ket-

ATSINEŠK MIERA.

šitie groseriai sutaupins jums pinigų.

Gold Medal Flour ½ bačkos maišas .1.75
Fancy Holland Milcher Herring; 1.35 keg. už $1.15
U. S. Mail Laundry Soap 10 šmotų už 55c
KUMPIAI Kalifornniai; Rob Oake Liberty darbo; Panedėlyje; svaras ..... 19¾c.
(Vienas kiekvienam pirkikui)
Fells Naphta — Laundry Soap; 10 šmotų ..... 78c.
Swift's Pride — Washing Powder, 8c pakelis;
3 pakeliai už 19c.
Muilas — Crescent floating Soap;
3 šmotai už ..... 19c.
Dutch Cleanser — Scouring Powder;
Kenas 7½c
Gardinkos — Rusiškos; 5 svarų dėžė 85c
Salmonai — Libby's Red Salmon; augštas kenas už ..... 35c.
God Fish — Fancy Georgia Mittellų Codfish; sv. ..... 30c.
White Fish — Šviežį, Rukyta; sv. .... 25c.

DOVANA VISIEMS DYKAI.

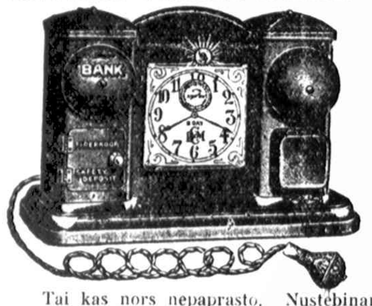

Tai kas nors nepaprasto. Nustebinantis laikrodis, naujo išradimo, apie kurį dar nėsi girdėjes. Laikrodis yra naujausiu išradimu laikrodžių srityje. Apie jo praktingumą kalba žemiaus paduotas aprašymas: 1—Rodo valandas ir minutes kaip ir paprastas laikrodis. 2—padarytas iš geriausio metalo taip kad gali buti ugnyje ir nesudega ir gali išlaikyti per visą tavo gyvenimą. 3—Augščio 8 colių, pločio 13 colių. 4—Laiką laiko geriau negu koks nors kitas laikrodis ir nesuvėlins nei minutos. 5—Gvarantuotas ant 25 metų. 6—Turi skambutį, kuris taip smarkiai skambina, kad ir kiečiausiai miegantį prikelia iš miego ir iškelia iš lovos. kad jį nutildytų. 7—Nakties tamsoj nereikia keltis ir žiebti zapalkos, idant pamatyti kokia valanda, tik paspausk guzikuti ir visas laikrodis apsišviečia elektros šviesa. 8—Gali kartu šviesti ir skambinti, gali buti kaipo kambarinis ar ofisinis varpelis del pašaukimo reikalaujamos ypatos. 9—Turi egzaminuojamą lemputę del ištyrimo akies, burnos, ausies, gerklės, nosies ir dantų. 10—Turi elektros bateriją labai pasekmingą gydymui nervišku ligu. 11—Turi savyje nesudegamąją bankinę spintelę dviem perskyrimais, vienas pinigams, antras brangakmenims sudėti, Bankas aprupintas slaptingomis durelžmis, kurias gali atidaryti tik žinanti paslapti ypata. Su kožnu laikrodžiu prisiunčiame pilnas informacijas. Kombinacijos numeris užsistato. Dabar pamislyk. Kiek naudos ir parankumo gali turėti iš tokio laikrodžio. Nedaro skirtumo, kokį laikrodį pirktum, visgi geresnio už šitą negausi. Šitoks laikrodis privalo rastis kožnoj stuboj, nes jis yra nėtik reikalingas, bet ir pagražinančiu namus daiktu. Nerasi žmogaus. kam šitas laikrodis nepatiktų. Baterija tame laikrodyje gali užtekti ant kelių metų, o paskui labai lengva indėti naują. Tas laikrods vertas $20.00 mažiausia, bet mesgi del jų daugybės per trumpą laiką pardavinėsime tik po 11.95. Laikrodis yra tokis, kaip aprašytas. Jei jums nepatiktų, grąžiname pinigus. DYKAI, VISIŠKAI DYKAI išsiųsime kožnam šitą geležini gražų laikrodėli priedo, kas užsisakys pas mus aprašytą naujo išdirbimo laikrodį. Laikrodėlis yra labai geras dirbantiems žmonėms, nes stiprus jo lukštai ir tvirtais viduriais, laiko laiką teisingai. Parduodamas po $4.00 ir daugau, o mes duosime jums DYKAI tik per trumpą laiką, jei užsisakysi tuojaus stebuklingą naujo išradimo laikrodį. Taigi jei nori pirkti sau ar kam nors dovanų, tai prisiųsk mums rankpinigių tik $1.00, o mes tuoj išsiųsime laikrodį su laikrodėliu. Likusius užmokėsi gavęs daiktus. Norėdamas pasinaudoti proga, rašyk tuojaus.

PRACTICAL SALES COMPANY,
1219 NORTH IRVING AVENUE, DEPT. 230 CHICAGO, ILL.

(Tąsa nuo 2-ro pusl.)

dabar. Iš vakarinės Kanados kasyklų daugybė ateivių išvažinėja. Važiuoja italai, serbai, kroatai, slavokai, juo labiau, kad dabar pasportai išvažiuoti jiems nebesunku gauti. Išvažiuoja daugybės lenkų; ir ypač susirupinę kuogreičiausiai išvažiuoti ukrainiečiai ir rusai. Vien tik pracitą savaitę iš Winnipego išvažiavo 600 ateivių europiečių.

JUNGTINĖS VALSTIJOS.

Rockford, Ill.—Vietos circuit korte buvo nagrinėjama byla devynių komunistų, kaltinamų del peržengimo t. v. įstatymo del kurstymo prie maišto. Visi kaltinamieji sakėsi esą nekalti. Kiekvienas jų pastatyta po 5000 dol. kaucijos.

Statys Darbininkų Rumus.

Toledo, O.—Vietos darbininkų unijos ruošiasi statyti čia puikius Darbininkų Rumus, kuriuose bus didelė šokamoji salė, salės susirinkimams, kliubams kambariai, biliardinės etc. Darbo pradžiai jau sudėta apie 12 tukstančių dolerių. Visi vietos Darbo Federacijos nariai Rumų fondui paaukojo visą Linkolno gimimo dienos algą.

Dailydžių judėjimas.

New York.—Karpenterių ir džioinerių brolija, turinti dabar 345 tukstančius narių, pradėjo energingą organizacijos kampanija, nusitarus per šiuos metus padidinti savo narių skaičių iki 500 tukstančių.

BERLINAS, vas. 28.—Vietoj rezignavusio finansų ministerio Erzbergerio finansų ministeriu tapo paskirtas Moesle.

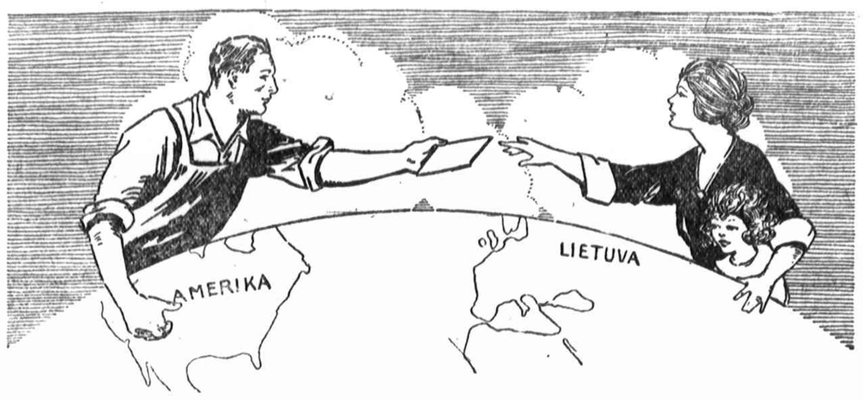

Ištiesk Pašalpos Ranką Saviškiams Lietuvoje.

AR ŽINAI

kad tas yra visiškai galima; kad per Lietuvių Prekybos Bendrovę Tamsta greitai gali pasiųsti pinigų saviškiams Lietuvoje?

Kadangi tiek daug pinigų jau yra siunčiama per Bendrovę ir keliai persiuntimui ant tiek palengvėjo, kad dabar mes už kiekvieną dolerį per mus pasiųstą išmokame Lietuvoje

50 AUKSINŲ

Kurie siunčia $100.00 ar daugiaus, tai tiems Lietuvoje išmokame

60 AUKSINŲ

už kiekvieną dolerį.

PERSIUNTIMAS GVARANTUOTAS

Mes jau gauname žinių iš Lietuvos, kad pinigai per mus siųsti nueina Lietuvon ir yra išmokami į vieną mėnesį laiko.

Del platesnių informacijų rašyk tuojaus ant žemiau paduoto adreso. Jei nori tai gali pinigus mums prisiųsti, priduodant aiškiai surašytą savo adresą ir kam pinigus siunčiate ir mes juos tuojaus pasiųsime.

Lithuanian Sales Corporation

120 Tremont Street, Boston, Mass.

Severos Gyduoles užlaiko šeimynos sveikatą.

Burnos švarumas,

kaip ir nosies, yra butinas norint apsisaugoti nuo tokiu ligu, kaip gripas arba fluzės, kurios gali buti pavojingiausios iš visu žiemos nesmagumu. bei ligu. Taigi. prisirengkite iš kalno ir laikykite po ranka arba parankioje vietoje

Severa's Antisepsol

(Severos Antisepsoliu). Vartokito ji kasdieną gargalavimui ir 1 nosi išmirkštimui Jis talpgi vartojamas. kaipo antiseptiškas plovimas žaizdams. nusidreskimams ir odos išbėrimams. Jisai pagydo užgautas vietas, palengvina užkiminą ir palieka malonu skoni burnoje. Kaina 35 ct. ir 2c taksu. Parsiduoda visose aptiekose.

W. F. SEVERA CO.
CEDAR RAPIDS, IOWA

Laikykite apsaugoje savo akis Smetanos priskirtais stiklais.

Kas nori turėti gerai apsaugotas akis, ir prašalinti akių bei galvos skaudėjimus ir nedamatimą — tam tegul Smetana priskiria akinius.

Ateikite pas mane pasitarti pirm negu kitur eisite. Egzaminuojama akis dykai.

JOHN J. SMETANA
AKIŲ SPECIALISTAS

1801 S. Ashland Ave, Chicago. kertė 18-tos gatvės; 3-čios lubos

Kambaris 14-15-16-17

Viršui PLATT'S aptiekos

Tėmykite mano parašą.

Valandos: Nuo 10 ryto iki 9 vak. Nedėliomis nuo 9 ryto iki 12 d.

S. D. LACHAWICZ
Lietuvys Graborius
Patarnauju, laidotuvėse kuopigiausia. Reikale meldžiu atsišaukti, o mano darbu busite užganėdinti.
2314 W. 23 Place, Chicago, Ill
Tel. Canal 2199.

DR. C. K. KLIAUGA
Dentistas.
NAUJIENŲ NAME
1739 So. Halsted St., Chicago, Ill.
Valandos: 9 — 12 ryto ir 2 — 9 vakare Phone Canal 257

P. CONRAD
LIETUVIS FOTOGRAFAS
3130 So. Halsted Street. Phone Drover 6369.

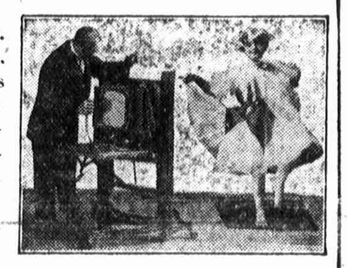

Kurie turite Lietuvoj tėvus, gimines ar pažįstamus, siųsdami laišką, pasiųskite ir savo paveikslą, kuris suteiks jiems didį džiaugsmą. Jeigu jo netur nusitrauk tuojaus Mes padarome parankiausius siuntimui Lietuvon. Perimame senus, padarome didelius, visokiose spalvose, sudėdami ant vieno: iš kielių skirtingų. Pritaikome rėmus visokiems paveikslams. Traukiame: pagrabus na muose, prie bažnyčių, ant kapinių, sueigas, familijų grupes, veselijas, pavienius ir t.t.

Atidara Panedėliais ir Pėtnyčiomis nuo 8 ryto iki 6 vakare.
Utarninkais, Seredomis ir Ketvergais nuo 8 ryto iki 9 vakare.
Subatomis nuo 8 ryto iki 10 vakare. Nedėliomis nuo 8 ryto iki 6 vakare.

AŠ ADOMAS A. KARALIAUSKAS, SEKANČIAI RAŠAU.

Aš labai sirgau per 3 metus, nuslabnėjes pilvelis buvo. Dispepsija,nevirinimas pilvelio, nuslabnėjimas. Kraujo, inkstų, Nervų ir abelnas spėkų nustojimas viso kuno, ir buvau nustojes vilties, kad begyvensiu. Visur jieškojau sau pagelbos, nesigailėjau visoje Amerikoj ir už rubežių, bet niekur negavau savo sveikatai pagelbos.

Bet kada pareikalavau Salutaras vaistų, Bitteria, Kraujo valytojo, Nervatona, Inkstų ir Reumatizmo gyduolės, tai po suvartojimui minėtos gyduolės pradėjo mano pilvas atsigauti, stiprėt, gerai dirbt, Kraujas išsivalė. Nervai ėmė stipriai dirbt. Inkstai atsigavo. Reumatizmas pranyko dieglial nebebadė po krutine. Vidurių rėžimas išnyko po užmušimui visų ligų. Bėgiu 3 mėnesių išgerdavau kas savaitė po butelį Salutaras, Bitteria, ir po 3 mėn. savo paveiksle pamačiau tokį skirtumą ir 1000 sykių dėkuoju Salutaras mylistų geradėjistei ir linkiu visiems savo draugams ir pažistamiems su tokiais negalėjimais patariu nuoširdžiai kreipties prie Salutaras:

SALUTARAS
CHEMICAL INSTITUTION J. Baltrėnas, Prof.
1707 So. Halsted St., Telephone Canal 6417. Chicago, Ill.

Phone Yards 6492

Juozapas Shusho

Muzikalių instrumentų Taisytojas. Taisau visokias muzikališkas mašinas; gramofonus, siuvamas mašinas ir tt. Taipgi visokias elektrines vartojamas mašinas: prosus, verdamus indus, skalbiamas mašinas ir tt.
3255 S. Halsted St., Chicago.

Vyriškų Drapanų Bargenai

Teisingas apsiėjimas. Garantuoas užganėdinimas. Vyrų ir vaikių neatsišaukti, padaryti ant užsakymo siutai ir overkotai vėliausios stailės ir konservatyvi modelai, $20.00 iki $45.00.

Vyrų ir vaikinų gatavai padaryti siutai ir overkautai $1.00 iki $28.00
Vyrų kelinės $3.00 ir augščiau.
Vaikų siutai $5.00 ir aukščiau.
Pirkite sau overkautus dabar pakol prieš ateinančią žiemą nepakilo kainos.

Mes užlaikome taipgi pilną sandėlį nežymiai vartotų siutų ir overkautų $8.50 ir augščiau.
Full dress, tuxedo, frock siutai, ir tt. $10.00 ir aukščiau.
Atdara kas vakaras iki 9 val. vak. Nedėliomis iki 6 val. vak. Subatomis visą dieną iki 10 val. vak.

S. GORDON,
1415 So. Halsted St., Chicago
Isteigta 1907

Pirma Tvirčiausia ir Didžiausia Lietuviška Valstybinė Banka Amerikoje

Metropolitan State Bank

2201 W. 22nd ir kampas Leavitt St.

Vienintėlė grynai Lietuviška Banka po priežiura Valdžios ir Bankos Direktorių, kurie visi yra turtingi lietuviai biznieriai. Padėkite savo taupomuosius pinigus į šią Tvirtą Lietuvišką Banką, kur yra gvarantuojama, kad jusų pinigai yra saugiai padėti ir bus išmokėti ant pareikalavimo.

3 nuošimtis mokama už padėtus pinigus.

Skoliname pinigus ant pirmo mortgičio ir atliekame visokius Bankinius reikalus.

Bankos valandos nuo 9 ryto iki 4 po pietų Subatoje nuo 9 ryto iki 12d. Utarninko ir Subatos vakare iki 9 val. vak.

VYRIAUSYBĖ:

JONAS B. BRENZA, Pirmininkas JULIUS C. BRENZA, Kasierius
JONAS KROTKAS, Vice-Pirm. S. A. SZYMKEWICZ, Vice-Prez.

DIREKTORIAI:

ANTANAS BROŽIS
ANT. ENZBIGIEL
ST. SZYMKIEWICZ
M. S. BRENZA
JONAS KROTKAS
ZIGM. BALCZIKONIS
JUSTIN MACKEWICH
JULIUS C. BRENZA.
JONAS B. BRENZA,

LIBERTY BONDS CASH

Mes perkame Pergalės Bondus pilna parašyta ja verte, ir Laisvės Bondus pilna pinigine verte
Atneškite arba atsiųskite
Atdara kasdien nuo 9—6
Utarninkais, Ketvergais ir Subatomis 9—9

J. G. SACKHEIM & CO
1335 MILWAUKEE AVE.
tarp Paulina ir Wood Sts.

Dr. A. R. Blumenthal

AKIŲ SPECIALISTAS
Akis Egzaminuoju Dykai

Gyvenimas yra tuščias, kada pranyksta regėjimas Mes vartojam pagerinta Ophthalmometer. Ypatinga doma atkreipiama į vaikus. Val.: nuo 9 ryto iki 9 vak. nedėliomis, nuo 9 iki 12 dieną
4649 S. Ashland av. kamp.47 st.
Telephone Yards 4317
Boulevard 6437

DR. G. M. GLASER

Praktikuoja 28 metai
Gyvenimas ir Ofisas
3149 S. Morgan st., kertė 32 st.
Chicago, Illinois.
SPECIALISTAS:
Moteriškų ir Vyriškų.
Taipgi Chroniškų Ligų.
OFISO VALANDOS:
Nuo 9—10 ryto, nuo 12—2 po pietų ir nuo 6—8 vakare. Nedėliomis nuo 9—2 po piet.
Telephone Yards 687

DR. M. HERZMAN
IŠ RUSIJOS

Gerai lietuviams žinomas per 16 metų kaipo patyręs gydytojas, chirurgas ir akušeris.
Gydo aštrius ir chroniškas ligas, vyrų, moterų ir vaikų, pagal naujausias metodas X-Ray ir kitokius elektros prietaisus.
Ofisas ir Labaratorija: 1025 W. 18th St. netoli Fisk St.
VALANDOS: Nuo 10—12 pietų, ir 8 vakarais. Telephone Canal 3110.
GYVENIMAS: 3412 S. Halsted Street
VALANDOS: 8—9 ryto, tiktai.

Telephone Yards 5032

Dr. M. Stupnicki

3107 S. Morgan st. Chicago

VALANDOS: Nuo 8 iki 11 ryto ir nuo 5 iki 8 vakare.

Dr. Charles Segal

Persikėlė į savo naują ofisą pn. 4729 So. Asland Ave. Jis gydo ligas vyrų, moterų ir vaikų. Ofiso valandos nuo 10 iki 12 rytmetyj, nuo 2 iki 5 vakare. Specialistas džiovos ir moterų ligu.

Tel. Drexel 2880.

DR. I. E. MAKARAS

Lietuvis Gydytojas ir Chirurgas
Roselande: 10900 S. Michigan Ave.
Telefonai, Pullman 342 ir 3180
Chicagos ofisas: 4515 S. Wood St.
Tik Ketvergų vakarais nuo 5:30 —7 Tel., Yards 723.

Telephone Boulevard 2160

DR. A. J. KARALIUS

GYDYTOJAS IR CHIRURGAS
VALANDOS: 9—12 ryto 2—9 vakaro
3303 S. Morgan St. Chicago, Ill.

DR. S. BIEŽIS

GYDYTOJAS IR CHIRURGAS
OFISAS: 2201 W. 22nd St.
Kamp. Leavitt St.
Phone Canal 6222
VALANDOS: 1 iki 5 vakare. nuo 7 iki 9 vakare.
GYVENIMO VIETA:
3114 W. 42nd St.
Phone McKinley 4988
VALANDOS 10 iki 12 dieną.

Tel. Canal 6222.

DR. C. K. CHERRYS

LIETUVIS DENTISTAS
2201 W. 22nd & So. Leavitt Sts.
CHICAGO.
Valandos: 9:30 ryto iki 12 dieną, nuo 1 po pietų iki 8 vakare.

Telefonas Pullman 856.

DR. P. P. ZALLYS

Lietuvis Dentistas
10657 Michigan Ave., Roseland.
Valandos: 9 iki 9 vakare.

DR. MENDELOFF.

Lyties Ligų Specialistas
217 ½ Capitol St.
Charleston, West Va.

Telephone Yards 5834

Dr. P. G. Wiegner

Priėmimo valandos nuo 8 iki 12 iš ryto ir nuo 7 iki 9 v. vak.
3325 So. Halsted St., Chicago.

NAUJIENOS
THE LITHUANIAN DAILY NEWS
Published Daily except Sunday by the Lithuanian News Pub. Co., Inc.
Editor P. Grigaitis
1739 SO. HALSTED ST., CHICAGO, ILLINOIS.
Telephone Canal 1506

Subscription Rates:
$6.00 per year in Chicago.
$5.00 per year outside of Chicago.
$7.00 per year in Canada.
2c per copy.

Entered as Second Class Matter March 17th, 1914, at the Post Office of Chicago, Ill., under the act of March 3rd, 1879.

Naujienos eina kasdien, išskiriant nedėldienius. Leidžia Naujienų Bendrovė, 1739 S. Halsted St., Chicago, Ill. — Telefonas: Canal 1506.

Užsisakomoji Kaina:

Chicagoje — paštu:	
Metams	$6.00
Pusei metų	3.50
Trims mėnesiams	1.85
Dviem mėnesiams	1.45
Vienam mėnesiui	.75
Chicagoje — per nešiotojus:	
Viena kopija	02
Savaitei	12
Mėnesiui	50
Suvienytose Valstijose, ne Chicagoj, paštu:	
Metams	$5.00
Pusei metų	3.00
Trims mėnesiams	1.65
Dviem mėnesiams	1.25
Vienam mėnesiui	.65
Lietuvon ir kitur užsieniuose: (Atpiginta)	
Metams	$7.00
Pusei metų	4.00
Trims mėnesiams	2.00

Pinigus reikia siųst Pašto Money Orderiu, kartu su užsakymu.

True translation filed with the postmaster at Chicago, Ill. Feb. 28, 1920 as required by the act of Oct. 6, 1917

Bolševikai žada buti demokratais.

Rusijos bolševikai prašo taikos.

Vos spėjo ateiti žinia, kad jie padarė naują taikos pasiulymą Amerikai, Japonijai ir Rumanijai, kaip gauta ocialis pranešimas, jogei jie pasiulė taiką visoms didžiomsioms valstybėms. Dar nėra aišku, ar šis pasiulymas yra dalis pirmojo, ar visai naujas, bet nuo to jo reikšmė nesimaino.

Yra faktas, kad Rusijos bolševikai labai trokšta taikos, ir, kad įgijus ją, jie šiandie yra pasiryžę priimti, by kokias sąlygas. Jie dabar jau patįs siulo, kaipo tai kos sąlygą, ne tiktai užmokėti skolas su visais nuošimčiais užsienio kapitalistams, o net ir išsižadėti savo politikos metodų. Jie žada **primti demokratinės valdžios formos principus ir sušaukti steigiamąjį susirinkimą!**

Už keleto valandų prieš ateisiant pranešimui apie šitą bolševikų pasiulymą mes parašėme redakciniame straipsnyje, kad be nusileidimo demokratijai ir ypač be atsteigimo **spaudos laisvės** ir be sušaukimo **steigiamojo susirinkimo,** bolševikams bus sunku atsiekti taikos. **O dabar matome,** kad jau ir patįs bolševikai priėjo prie tos minties.

Šitą mintį "Naujienos" skelbia senai. Jąją "Naujienos" nuolatos vadovavosi savo nusistatytame linkui Rusijos bolševizmo. **Ir tada,** kada bolševikai buvo pasiekę čiukuro savo įtekmės Rusijos miniose; ir tada, kada Kolčako, Denikino ir Judeničo armijos grumojo sunaikinti juos; ir tada, pagalios, kad jie ėmė laimėt pergales ant šitų generolų, — mes vis sakėme, jogei išeiti iš savo keblaus padėjimo bolševikai tegali, **tiktai susitaikydami su savo šalies demokratija.** Kokių šlykščių kolionių mes neišgirdome delei to iš musiškių "kairiųjų" rėksnių!

Šiandie aišku, kad "Naujienų" pozicija buvo teisinga. Išvaikymas steigiamojo susirinkimo, pasmaugimas opozicijos spaudos, įsteigimas komisarų diktaturos — buvo ne pasitarnavimai revoliucijai ir socializmui, o **sunkųs nusidėjimai.** Dabar bolševikai yra priversti atitaisyti juos, **bet ar gali kas** atitaisyti **pasibaisėtinas pasekmes, kokias tie nusidėjimai atnešė?**

Liudna yra, kad bolševikai susiprato pripažint demokratybės principus, tiktai kuomet tapo prispirti prie sienos. Tie principai juk buvo kitąsyk jų pačių skelbiami ir ginami, kuomet jie buvo socialdemokratai. Norėdami gaut valdžios galią į savo rankas, jie išsižadėjo jų, o dabar, bėdos verčiami, jie vėl lenkiasi prieš juos. Žemesnės rųšies **oportunizmo** negalima sau nei įsivaizdinti. Bet kiek žmonių tapo suklaidinta rrrevoliucinėmis jų deklamacijomis!

Maištas Lietuvos kariuomenėje.

Na, tai ir kareivių maišto susilaukė "demokratinė Lietuvos respublika!"

Trumputė žinia, kuri užvakar atėjo per Londoną, ne paduoda to maišto priežasčių. Bet ji sako, kad jisai buvęs "labai rimtas". Galima todel spėti, kad ir priežastįs buvo svarbios.

Keletas dienų atgal "Naujienos" pastebėjo, kad Lietuvos kariuomenė nėra prielanki dabartinei atžagareiviškai valdžiai. Nors tiesioginių **žinių apie kariuomenės** nepasitenkinimą nebuvo Lietuvos **laikraščiuose** (nes cenzura jų nepraleistų). bet mes patyrėme tą nuostabų faktą, **kad valdžia neduoda kareiviams teisės dalyvauti Steigiamojo Seimo rinkimuose.** Iš šito fakto mes padarėme išvadą, kad Smetonos-Galvanausko valdžia žino, jogei kareiviai yra priešingi jai.

Ir štai dabar Kaune, pačioje Lietuvos sostinėje, kariuomenė padarė "labai rimtą" maištą.

Jisai tapo numalšintas. Atžagareivių klika, kontroliuojanti jaunąją Lietuvos valstybę, reiškia, dar kolkas turi pajiegos prievarta valdyt šalį. Bet tai yra tiktai delto, kad atžagareivių priešai dar nėra kaip reikiant susiorganizavę. Valdžia įstengia numalšinti atskirus "kramolos" apsireiškimus, bet ji bus bejiegė, kuomet visi jos priešai stos prieš ją kartu.

Ar Demokratybė yra buržuaziška?

"Kairiasparniai", komunistai, anarchistai ir "aidoblistai" skelbia, kaip kokią šventą dogmą (amžiną tiesą), kad visuotinas balsavimas, parlamentas, steigiamasis seimas ir tt. esą **"buržuaziški"** dalykai. Labiausiai smarkaujančioji šiandie tų apaštalų rųšis nueina dažnai net iki to, kad ir žodžio ir spaudos laisves apšaukia "buržuazijos išmislais".

Bet kodel "buržuaziški"— jie neparodo. **Kaip tikintis** žmogus **be prirodinėjimų** tiki į tai, ko juos kudikystėje išmokino tėtė su mama, taip ir minėtieji "revoliucionieriai" neturi abejonių sulig savo dogmos teisingumo. Žmogus tečiaus, kurio protas jieško tiesos, negali taip aklai priimti keno-nors žodžius — kad ir labai autoritetiškai skelbiamus.

Kame-gi yra "buržuazIškumas" tų demokratybės teisių ir įstaigų?

Tame, kad jos gyvuoja buržuazinėse valstybėse? Bet juk buržuazinėse valstybėse gyvuoja ir darbininkų klesa, ir darbininkų unijos, ir socialistų partijos ir net, kartais, komunistų organizacijos — ar tad ir šitie dalykai yra buržuaziški?

Be to, yra netiesa, kad demokratinės įstaigos randasi arba gali rastis tiktai buržuazinėje tvarkoje. Atstovų susirinkimai, valdymasi per išrinktuosius atstovus, teisė balsuot ir išreikšti savo nuomonę apie viešuosius reikalus — gyvavo žmonių visuomenėje **dar tada, kada** kapitalistų ir buržujų žmonija visai neturėjo. Ne karaliai ir kunigaikščiai valdė žmones prieš įsigalėsiant privatinei nuosavybei visuomenėje, o patįs žmonės valdė save — per visuotinas sueigas, per išrinktųjų atstovų arba viršininkų tarybas, ir tt. Tai buvo **demokratija.** Valdonai, pasisavinusieji liaudies teises, atsirado tiktai laikui bėgant; bet ir tai jiems niekuomet nepavyko išnaikinti visas demokratybės įstaigas. Buržuazijai gi paėmus viršų ant viduramžių, dvasiškosios ir svietiškosios **ponijos, demokratija** vėl ėmė atgauti senąją savo galią visuomenėje.

Vienok ir tada, kad buržuazijos viešpatavimas bus nuverstas, demokratybės įstaigos neišnyks. Nejaugi koks protingas žmogus galėtų įsivaizdinti, kad **socializmo tvarkoje** nebus organizavimosi laisvės, susirinkimų laisvės, žodžio ir spaudos laisvės? Koks kitas visuomenės tvarkymo budas galėtų but vartojamas socailistinėje visuomenėje, jeigu ne visuotinu piliečių balsavimu renkamoji atstovybė šalyje, apskričiuose, miestuose, sodžiuose ir tt.?

Taigi demokratybės įstaigos ir teisės anaiptol nėra **vien tik buržuazinei** tvarkai **prigimtos.**

Bet gal kas pasakys, kad tos įstaigos ir teisės padeda buržuazijai viešpataut ant darbo žmonių ir išnaudot juos — todel joms pritinkąs vardas "buržuaziškų"? Šimtą kartų labiaus, negu parlamentas, spauda arba susiorganizavimas į partijas palaiko buržuazijos viešpatavimą **josios turtai** — pinigai, dirbtuvės, kasyklos ir kitos gėrybės bet juk nė vienas žmogus, nusimanantis ką jisai kalba, nesakys, kad pinigai ir dirbtuvės esą "buržuaziški dalykai"; tokių nesąmonių net ir iš "komunistų" dar neteko girdėt.

Antra vertus, yra klaida manyt, kad visuotinu balsavimu išrinktoji atstovybė esanti geriausia valdžios forma buržuazijai. Taip manyt gali tiktai žmonės, neturintįs nuovokos apie istoriją. Pirmų didelių laimėjimų buržuazija atsiekė ne per parlamentus, o eidama išvien **su** galingesniaisiais **kunigaikščiais;** buržuazija padėjo tiems kunigaikščiams pergalėti jų konkurentus, kitus kunigaikščius, ir bajoriją, o jie už tai davė jiems teisės varyt biznį ir lupti kailį nuo darbininkų. **Autokratiškosios monarchijos** naujoje gadynėje buvo žymiam laipsnyje buržuazijos rankų padaras.

Sustiprėjusi, bužuazija, tiesa, ėmė kovot su monarchijomis ir vietomis visai panaikino jas; bet net ir pačiame revoliucingiausiame savo amžiuje ji stojo **ne už visuotiną balsavimą,** o tiktai už teisę balsuot pasiturintiems žmonėms, t. y. **sau.** Revoliucijos Anglijoje, Francijoje, Belgijoje ir kitur neatidarė durų į parlamentus beturčiams; šitą teisę jie iškovojo tiktai paskui, po ilgos **ir sunkios kovos.** Taipat tiktai per sunkią kovą darbo žmonės įgijo ir teisę organizuoties, viešai rinkties, kalbėt ir reikšti savo mintis spaudoje (tečiaus ir šiandie dar buržuazinės valdžios visur daugiaus ar mažiaus varžo tas teises). Argi tai nėra faktai, žinomi kiekvienam žmogui?

Taigi, kaip matome, ta įvairaus plauko "kairiųjų" apaštalų skelbiamoji pasaka, kad demokratybė esanti "buržuaziška", prieštarauja aiškiems faktams. Ji yra ne tiesa, o **prietaras.**

Demokratija pati savaime nėra nei "buržuaziška", nei kokia kitokia, nes ji nėra tokia-pat visuomet. Jos pobudis **keičiasi.** Ta pati demokratijos įstaiga vienose sąlygose gali but vienokia, kitose kitokia. Imkime, parlamentą: jeigu didžiuma jo narių susidės iš buržuazijos atstovų, tai jisai tarnaus buržuazijai; o jeigu didžiuma susidės iš socialistų, tai jisai tarnaus darbininkų klesai.

Atmest demokratiją reiškia atmest tą, už ką per ilgą eilę metų kovojo darbininkai.

L.S. Sąjungoje

Kuopų veikimas.

DETROIT, Mich. — Linksma pranešti musų dienraščio skaitytojams, kad musų mieste socialistinis judėjimas sparčiai atsigriebė nuo nesubrendėlių "komunistų" užduoto smugio. Socialist Partijos pirmas skyrius ytin sparčiai dauginasi narių skaitlium. ir beto daug veikia apšvietos ir politikos dirvoje. Jo rupesčiu yra duodamos lekcijos iš socializmo istorijos ir politikos. Lekcijas duoda drg. I. Paul Taylor, Wayne pavieto generalis organizatorius. Jos buna kas pėtnyčios vakarą 56 Adams ave., E. Butų geistina, kad ir lietuviai skaitlingiau lekcijas lankytų.

Michigano valstijos draugai nominavo kandidatu į šios šalies prezidentą Socialistų Partijos darbuotoją drg. Eugene V. Debsą, kuris dabar yra katorgoje.

LSS. 116 kp. jau pilnai susitvarkė. Pasekmės matosi busris tik geros, nes nors viešai dar nieko neveikta, o jau gaunama naujų narių. Nedėlioj, vasario 29 d., įvyks prakalbos. Kalbės drg. P. Grigaitis, Naujienų redaktorius. Prakalbos bus I. A. S. svetainėje, 24 ir Michigan ave., pradžia kaip 2 val. po pietų.

Todel, kiekvienas narys, kuris tik įdomauja darbininkų klausymu, privalo išgirsti drg. Grigaičio prakalbą. Drg. Grigaitis buvo prisižadėjęs kalbėti vas. 1 d., bet liga sulaikė ir LSS. 116 kp. surengtos prakalbos neįvyko. Dabar jos bus tikrai!—**116 kp. Koresp.**

Influenza.

Sugrįžus šiai epidemijai, "Flu" esti pavojinga. Apsaugok savę, savo šeimyną, atsakančiai pridabodamas savo sveikatą. Pirmiausieji ženklai esti: uždegimas akių, šlapavimas nosies, skaudėjimas nugaros, galvos ir raumenų, šaltis, šiurpulys ir jautimas didelio nuovargio. Prašalinimui ligos, labiausiai patariame, mėginti šitai: Plauk gerklę ir nosis Severos Antisepsoliu, vartodamas vieną jo dalį trijose (dalyse) šilto vandens. Kada turi šaltį ar pradeda šiurpulys krėsti, vartoki Severos Plotkeles nuo Grifo ir Peršalimo; daryk tai kas tris valandos kol nepaliuosuos vidurius. Buk šiltai apsiklojęs. Jeigu nepalengvins į vieną dieną, tai pasikviesk gydytoja ir laikykis jo nurodymų. Šios gyduolės neatbutinai pagelbės apsisaugojimui nuo šios epidemijos, todel privalai jas visad turėti po rankai. Parsiduoda jos visose **vaistinyčiose šitokiomis kainomis:**

Severa's Antisepsol 35c ir 2c taksų.
Severa's Cold ir Grippe Tablets 30c ir 2c taksų.
Severa's Balsam for Lungs 25c ir 50c ir 1c ir 2c taksų.

Jeigu negautumei savo vaistinyčioje, užsisakyk tiesiog iš:

W. F. SEVERA CO., Cedar Rapids, Iowa.

MAGDE. "Ak, kaip man niežti galvą! Išbandžiau visokius mazgojimus, trinkimus, muilavimus — ir viskas tas nieko nepagelbėjo nuo tu bjaurių pleiskanu... Man gėda net darosi!"
MARE. "Na, tai kam tau kęst bereikalingai! Žiurėk, kokie mano plaukai gražus, švelnus ir čysti. O tai todėl, kad aš vartoju RUFFLES!"

Kas tai yra RUFFLES? Ar tai gyduolė? Ne!! Ar kvepiantįs vanduo? Ne!! RUFFLES yra tai paprasčiausis plaukų ir odos sustiprintojis, kuris prigelbi gamtai suteikt žmogui priklausanti grožį. O kas gal but gražesnio už ilgus, blizgančius, švelnius plaukus? Kas gal but smagesnio už čystą neniežinčią galvos odą?

RUFFLES

panaikina pleiskanas! Su jomis nereikia kelių mėnesių galvos trynimo: dviejų ar trijų dienų bėgyje RUFFLES pradės mažinti pleiskanas, o savaitės laike jų jau nei žymės neliks! Paskui tik retkarčiais suvilgant galvą bus užtektinu, kad pleiskanos neatsinaujintų.

Nusipirkte šiąnakt RUFFLES bonkutę aptiekoje. Kaštuos tik 65c., bet jųs sakysite, kad jos vertos daug daugiau. Paaiškinimai pridėti prie kiekvienos bonkutės. Jei negausite jusų aptiekoje, tai atsiųskite mums 75c. pačto markėmis, ar money order šiokiu adresu:

F. AD. RICHTER & CO., 326-330 Broadway, New York

EXTRA! EXTRA!

P. K. BRUCHAS
3321 So. Halsted St., Tel. Drover 9687.

Netikėtai pasitaikė mums nupirkti keletą šimtų, Elgine išdirbimo laikrodėlių. Pranešame, kad pradedant panedėlį, Kovo 1-mą ir per visą savaitę parduosim pigiau kaip tikra verte. Pasitikėsim kad tamstos pasinaudosite šita proga, kuri labai retai pasitaiko. Viska gvarantuojam ir už viską atsakom, nes musų krautuvė yra pasižymėjusi per 24 metus kaipo viena iš teisingiausių.

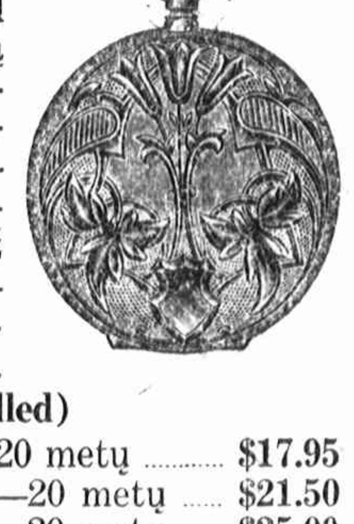

Paauksuoti laikrodėliai (Gold filled)

7 Jewel Elgin gvarantuotas—20 metų	$17.95
15 Jewel Elgin, gvarantuotas—20 metų	$21.50
17 Jewel Elgin, gvarantuotas—20 metų	$25.00

Atdara laikom kožną vakarą. Priimame Liberty Bonds.

ELEKTRA

Šviesą ir pajiegą suvedame į senus ir naujus namus, taipgi į dirbtuves. Cash arba ant išmokėjimo.
Pirmutinė Lietuvių Elektros Korporacija Amerikoje
THE BRIDGEPORT ELECTRIC CO., Inc.
A. BARTKUS, Pres.
1619 W. 47th St. Tel. Boulevard 1892. Chicago, Ill.

DIDYSIS VALSTIJINIS BANKAS
ant Bridgeporto
— yra —
CENTRAL MANUFACTURING DISTRICT BANK

Kapitalas ir Perviršis $700,000.00 — Abelnas Turtas Virš $6,000,000.00

ABSOLIUTIS SAUGUMAS JUSŲ PINIGAMS

Priima pinigus į taupymo skyrių ir moka 3 procentus, 2 syk per metus.

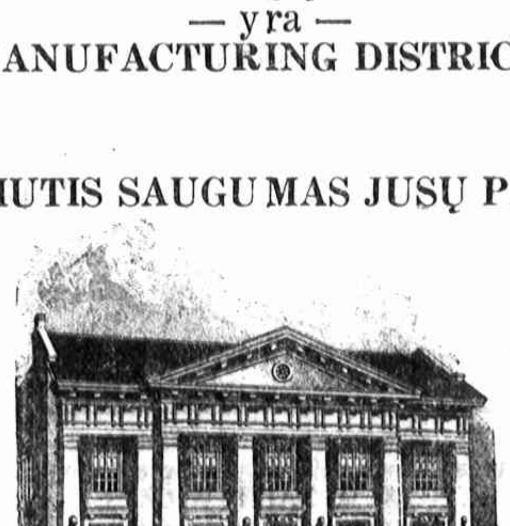

Persiunčia pinigus į visas pasaulio dalis ir užtikrina rupestingą patarnavimą.

A STATE BANK
CENTRAL MANUFACTURING DISTRICT BANK
1112 West 35th Street, Chicago, Ill.
Abelnai atliekama visokie Bankiniai Reikalai
Bankas atdaras kasdien nuo 9 ryto iki 3 po pietų. SEREDOMIS VAKARAIS: nuo 6 iki 8 valandai.
SUBATOMIS per visą dieną iki 8 val. vakaro.

KAZIMIERAS GUGIS
ADVOKATAS
Veda visokius reikalus, kaip kriminališkuose taip ir civiliškuose teismuose. Daro visokius dokumentus ir popieras.

Namų Ofisas: 3323 S. Halsted St. Ant trečių lubų Tel. Drover 1310
Miesto Ofisas: 127 N. Dearborn St. 1111-13 Unity Bldg. Tel. Central 4411

A. PETRATIS — S. FABIJONAS
A. PETRATIS & CO.
MORTGAGE BANK
REAL ESTATE—INSURANCE
EUROPEAN AMERICAN BUREAU
Siuncia Pinigus Parduoda Laivokortes
NOTARIJUSAS
3249 So. Halsted Street, Chicago, Illinois
TELEPHONE BOULEVARD 611

DR. A. MONTVID
CHICAGO
Lietuvis Gydytojas ir Chirurgas
25 E. Washington St.
Marshall Field Annex
18th fl. Ruimas 1827
Phone Central 3362
Valandos: nuo 10 iki 12 ryto

2121 North Western Ave.
Valandos: 6 iki 8 vakare.
X-Spinduliai. Phone Armitage 2010
Rezidencijos telefonas West 6126

Telephone Drover 5052
Dr. A. Juozaitis
DENTISTAS
Valandos: nuo 10 iki 8 val vakare. Nedėliomis pagal sutarimo.
3261 So. Halsted St. Chicago, Ill.

Ar Kenti Nuo Reumatizmo?

Jeigu kenti nuo Reumatizmo, skausmo ir gėlimo kuno, raumenų, kaulų, rankų, pečių, kojų, nugaros ir strėnų, tai išsigydyk naudodamas vaistą "RUMATIX", sutaisytą pagal specialį receptą seno ir patyrusio aptiekoriaus, kuris per 28 metus savo aptiekoriavimo, turėjo kasdieninį ir labai artymą susinešimą su ligoniais ir daktarais ir, išpildęs tukstančius receptų, o tarpe jų žymių ir pagarsėjusių specialistų, gavo progą patirti koki vaistų kombinacija atnešė ligoniui didžiausią naudą. Kaina yra tik $2.00 su aprašymu, lietuviškai kaip tinkamai gydytis be atsitraukimo nuo darbo ir be jokių kliučių ir neparankumų.

Užganėdinimas užtikrintas arba pinigai bus gražinami. Jeigu neparanku atsilankytie, tai įvyniok $2.00 į laišką ir užsisakyk tuojau vaistą "RUMATIX".

C. F. WORM & CO.
Dept. A., 3359 S. Halsted St.
CHICAGO, ILL.

Commercial Realty Bureau

Perkame ir parduodame namus, lotus ir farmas.

Parupiname pasportus važiuojantiems į Lietuvą.

Siunčiame pinigus ir tavorą į Lietuvą ir kitur.

Padarome visokius legališkus dokumentus.

Laivakorčių agentura į visas šalis.

Insurance (apdrauda) visose formose.

Amerikoj tarnavusiems kareiviams patarnavimas visuose jų reikaluose.

Sutvarkome income texus.

Dalyvaujame teismuose už perkalbėtoją.

Biuro vadovas visiems pažįstamas ir užtektinai patyrimų turintys Jonas J. Zolpis, taigi nors su mažiausiu reikalėliu kreipkitės pas mus, kur gausite užganėdintą ir teisingą patarnavimą.

Commercial Realty Bureau
4547 So. Hermitage Ave., Chicago, Ill.
JOHN J. ZOLP. A. M. BARCUS.
Telephone Yards 145.

ORKESTRĄ--BENĄ

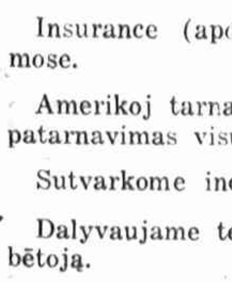

Parupina visokiems reikalams
J. BALAKAS
1414 So. 49th Court
Cicero, Ill.
Tel. Cicero 2316

IMPERFECT IN ORIGINAL

PRANEŠIMAS

Didelis Išpardavimas

PAS

KRAVET & BROS.

TEBEEINA

MOTERS IR VYRAI! SUTAUPINSITE PIRKDAMI DRAPANŲ IR APRĖDALŲ

3103 South Halsted Street
Arti 31-mos gatvės

NEDĖLIOJE ATDARA IKI 1 val. po pietų

Reumatizmas Pilnai Išgydomas

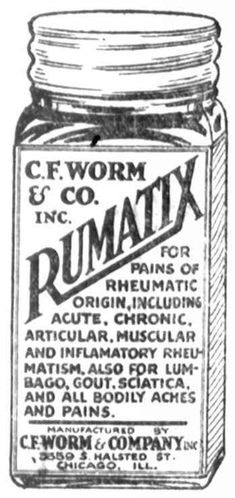

Reumatizmas ir visoki skausmai ir gėlimai kuno, kaipo tai: raumenų, kaulų, rankų, pečių, kojų, nugaros ir strėnų yra dabar pasekmingai gydomi vaistu "RUMATIX" sutaisyto pagal specialį receptą seno ir patyrusio aptiekoriaus. Per 28 metus savo aptiekoriavimo jis turėjo kasdieninį ir labai artymą susinešimą su ligoniais ir daktarais ir, išpildęs tukstančius receptų, o tarpe jų ir žymių ir pagarsėjusių specialistų, gavo progą patirti koki vaistų kombinacija atnešė ligoniui geriausią naudą. Pasiremdamas ant tokio ilgmetinio ir plataus patyrimo, jis sutaisė vaistą "RUMATIX", kuris jau išgydė tukstančius ligonių kenčiančių nuo reumatizmo ir kitokių kuno ir narių skausmų. Jeigu nori greito palengvinimo ir galutino ligos prašalinimo pradėk naudoti "RUMATIX" kurio kaina yra tik $2.00 su aprašymu lietuviškai kaip pilnai gydytis be atsitraukimo nuo darbo ir be jokių kliučių ir neparankumų. Užganėdinimas užtikrintas arba pinigai bus gražinami. Jeigu neparanku atsilankytie, tai invyniok $2.00 į laišką ir užsisakyk tuojaus vaistą "RUMATIX".

C. F. WORM & CO., 3359 S. Halsted St., Chicago, Ill.

BALTIC CONSULTATION BUREAU INC.

Šiuomi pranešame, kad lietuvių korporacija, Baltic Consultation Bureau, nuo Panedėlio, Kovo-March 1 dienos, š. m. perkėlė savo ofisus į pastovią vietą: 35 So. Dearborn Street, (kampas Dearborn ir Monroe) kambarys 206 (bankinis floras) kur kaip ir pirmiau atlieka sekančius reikalus:

Siunčia Lietuvon prekes ir žmonių sutaisytus siuntinius su drabužiais;

Siunčia pinigus Lietuvon ir kitur pagal dienos kursą, greitai ir saugiai;

Važiuojantiems Lietuvon arba Amerikon parupinama laivakortės, pasportai ir t. t.

Veda turto ir žemės reikalus;

Konsultacija dykai.

Ofisai atdari nuo 9 val. ryto iki 6 val. vakare.

Nedėliomis nuo 10 val. ryto iki 2 val. po pietų.

Baltic Consultation Bureau, Inc.
35 So. Dearborn Street, Room 206, Chicago, Ill.

(Iškirpkite adresą, gal bus reikalingas)

Apsauga Padetiems Pinigams.

SECURITY BANK OF CHICAGO

Milwaukee Ave. cor. Carpenter St.
NARIAI FEDERAL RESERVE SYSTEM

3% PELNO ANT PADĖTŲ PINIGŲ

Saugios Depozitu Dežes
Mainoma Svetimšaliu Pinigai

Atdara panedeliais ir subatomis iki 8 val. vak

Laiškai iš Lietuvos.

Iš Rosoliškių, Želvos val., Ukmergės apskr.

Rašo St. Vaišutis savo sunui Rafalui į Chicagą:

Rugusto 8 d. 1915 m. germanai ėmė traukties į Želvą ir pavakary pasistatė armotas šiapus Labeikių, o rusai prie Skardžių pastatė dvi armoti, ir pra sidėjo šaudymas. Tada musų sodžiaus kas turėjo arklius, pasikinkė, įsidėjo šį-tą ir bėgo į krumus. Germanai gal mislijo, kad vaiskas eina, ir ėmė ten šau dyti. Apie 20 granatų nupuolė, ale nieko neužmušė. Aš su motina likom namie, viena, kad arklio neturėjom, o antra, buvau pastanavijęs mirti savo sodžiuj. Buvo Motiejaus Vaižučio darže duobė, tai aš motiną nuvedžiau į tą duobę, o pats sugrįžau tituno pasiimti. Titunas buvo grinčioj užu abrozo, mislijau, nors liuikos (pypkės) pasideginsiu. Pasiėmiau tituno ir einu per Aukštuolio kluoną. Ei nant kelios granatos pralėkė viršum ir strielbos kulka pradzimbė. Nuėjęs, sėdime su motina du vienu. Nakty sugrįžo Motiejus Vaišutis su savo šeimyna — prilindo pilna duobė. Vidurnakty ateina kazokas. Užsidegė sierčiuką, pašvietė duobę ir sako: "Ryto, kai tik ims švisti, jųs geriau bėkite iš čia, ba bus baisus mušis, tai jus ir duobėj gali visus užmušti." Bet mes bėgti nemislijom. Ant rytojaus, dar saulei netekėjus, rusai pranyko. Mes su motina sugrįžome namo. Musų grinčioje radome dešimtį germanų. Visur viskas atdara, visi mano poperiai išversta. Vienas suka girnas kamaroj; kiti grįčioj verdasi valgyti, kiti apie stalą susėdę rašo. O keliu nuo Skolų iki Želvos tik tamsu —nuo ryto iki vakaro ėjo germanų vaiskas. Germanai užėjo augusto 9 dieną; apie 12 valandą dienos susirinko visa musų šeimyna, ir tie, kur buvo išbėgę, tai nuvažiavo tik Dvareliškių ulyčion, o ant rytojaus visi sugrįžo.

Daugiau apie karą nėra ko rašo; žinoma, apie viską rašant, butų kelių tomų knyga.

Klausi, kodel aš sakau, jog mes gyvename vargingai, kad ir pirma taip gyvenome. Matai, vargas vargui nelygu. Tada buvome tik biedni, o dabar vargingi. Tada turėjome nors vieną karvę, o dabar nė vienos; tada turėjom nors blogus čebatus, nors blogus kailinius, o dabar ir tų nebeturime. Žodžiu sakant, tada buvo lig ubagystės žingsnis, o dabar sprindis. Nori žinoti, ką-gi mes dabar turim? O tai tiek: turim kumelę ir avelę ir gaidį, kurį aš Pietku vadinu ir kasdiena lesinu; dar turim šiandie duonos kąsnį, ale striokas ima, kad lig pjučiai kažin ar užteks. Musų paskutinę karvę germanai nusivedė Želvon ir papjovė ir suėdė, ir pinigų nemokėjo; ale vis mane dyvas ima, kodel ėmė musų karvę nuo galvijų lauke, kur buvo geresnių? kodel musiškė pasidabojo? Otgi gal aš esu taip nelaimingas ant šio pasaulio. —

Phone Yards 6492

Mrs. Antanina Shusho
Registruota Akušerka

Turiu patyrimą moterų ligose. Teisingai patarnauju prie gimdymo. Moters, jeigu norite gero užžiurėjimo ligoje savęs ir savo kudikio, atsišaukite į A. Shusho, patarnavimas yra atidus.

3255 So. Halsted St., Chicago.

J. J. DVORAK & CO. 1853 - 1855 Blue Island Ave.

ISPARDAVIMAS

Viskas bus išparduota. Nieko nepaliks. Daly vaukite išpardavime ir sutaupysite pusę perkamosios vertės.

Stako $100,000 Verties

Po 41 metų biznyje, dabar išpar-duodama visas stakas.

Vyrų ir vaikiukų Aprėdalai

Jums tai apsimokės prisipirkti tiek atsargai, kiek reikia jųsų naudojimui. Bus tai geriausi invada pinigų, kokią jųs galite padaryti, nes kainos visų tų daiktų nuolat kils augštyn.

Musų apykaklių stakas, apykaklių krakmolintų, kurios visur parsiduoda po 25c, čia parsiduos už **15c**

Vyrų balti nosiniai, didieji, vertės 20cc, parsiduoda už **9c**

Vyrų bovelninžs pančiakos, visokių spalvų ir dydžio; vertės 25c. Parsiduoda už **14c**

Vyrų Lisle pančiakos, visokių spalvų, juodos, baltos, rusvos, pilkos; vertės 35c; už..... **21c**

Vyrų vilnonės pančiakos, juodos, tulos plikos; vertės 65c. Parsiduoda pora už **33c**

Vyrų Timpos (Suspenders), vertės 75c; už **39c**

Vyrų diržai, vertės 50c, Šiame Išpardavime už **19c**

Vyrų Overall'es, gerai padarytos, vertės, parsiduoda už $1.89

Vyrų kaklaraikščiai, naujausios rųšies, išdirbimo, mados, verti 75c; Parsiduoda už **39c**

Vyrų bovelnos sparuotos union siutai verti $2.25 Parsiduoda už $1.48

Vyrų bovelnos ir sparuoti, dvejuose šmotuose apatiniai, vertės $1.75, ali duodama už **98c**

Stakas esti Augštos rųšies; Rankom Unios Darbininkų Siutos Drapanos, taipgi visas stakas čebatų, skrybėlių, Kepurių ir Aprždalų Vyrams, Vaikiukams ir Kudikiams — visa tai tur buti išparduota numažintomis kainomis nuo

40 iki 60%

Šićia yra jums proga numažinti brangumą pragyvenimo per pusę.

Išpardavimas atsidaro šiandien

Vyrų ir vaikiukų Aprėdalai

Musų pilnas stakas vasaros drapanų kaip tai: B. V. D., Balbriggan, ilgam ir trumpom rankovėm ir kelnėm, visa tai parsiduoda nužemintomis kainomis nuo 40 iki 60 nuoš.

Vyrų vilnos Union siutai, dideli ir maži, verti $7.50; parsiduoda už $3.39

Vyrų dvejuose šmotuose apatinės drapanos, mažiems, verti po 75c, parsiduoda už **38c**

Vyrų sweateriai, naujausio styliaus, naujausio išdirbimo, įvairaus dydžio, verti $4.50 Šiame išpardavime parsiduoda už $2.29

Vyrų larbiniai marškiniai — geriausios medegos, dideli, gerai padaryti. Esti juodi, mėlyni ir družėti; visokio dydžio; visur $1.75. Čia parsiduoda už **98c**

Vyrų Flanelės marškiniai, naujausio išdirbimo, įvairaus dydžio, verti $3.50. Parsiduoda $1.89

Vyrų puošnos marškiniai, minkštų ir kietų rankogalių, su apykakle arba be, lygus arba kvolduotas priešakis, naujausio išdirbimo verti $2.50. už $1.09

Vaikiukų ir Kudikių, aprėdalai, kaip tai: apatiniai, pančiakos, naktiniai marškiniai apsiaustai, sweateriai, mertiniai apsiaustai, marškiniai, bliuzas ir daugybė kitko išparduodama kainomis žemiau 40 iki 60 nuoš..

Subatoj, Vasario 28, 9 vl. Ryte

Vaikų Drapanų Departamentas.

Čia jų rasite visokių aprėdų ir burnosėlių vaikiukams ir vaikam s,dydžio nuo 3 iki 20 metų. Išsiparduoda šis departamentas žemiau pusės kainos.

Šimtai Apsiaustukų Vaikiukams ir vaikams, visi naujausios išdirbystės, styliaus, vientiso ir dvigubo užsegimo, su ar be diržų, puikiai padaryti, vilnoniai, visokio didžio. Niekur nerasi geresnių. Verti $12.50. Išparsiduoda už $6.98

Čia yra kitokios rųšies apsiaustukai vaikinams, visokio didžio, Knickerbocker kelnaitės, naujausios mados, medega gražios vilnos, puikios išdirbystės, vientiso ar dvigubo užsegimo, daug mėlyno serges; verti $19.50 Išparsiduoda už $9.98

Vaikiukų ir vaikų burnosėilai

Iš viso apie 400, visokio dydžio, visi naujausios mados, medega puikios vilnos, geriausios išdirbystės. Jie verti nuo 12.50 iki $25.00 Išparduodama už $6.98

iki $15.98.

Priežastis šio nepaprasto Išpardavimo:— Nepastovios bizniui sąlygos, sunkumas gauti tavorų, ytin kilimas kainų — visa tai daro nebegalima mums bevaryti biznį prie dabartinių sąlygų. Turėdami ant rankų tavorų $100,000 vertės, mes todel nutarėme visas tavoras išparduoti taip greit kaip galima, nepaisant kokiomis kainomis jis parduoti reiktų.

SKAITYK ATYDŽIAI kainas šiame paskelbime ir paminkie, jog apart šitų ten yra dar tukstančiai pigumynų šiame Išpardavime, kurias delei stokos vietos negalime čia išminėti. Regėjimas tai patikėjimas. Ateikit ir persitikrinkit, jog tikrai esame pasirįžė parduoti už pusę parduodamosios kainos.

Vyrų ir vaikiukų Čeverykai

Visokios Rųšies išpardavimą žemiau 40 iki 60 nuošimčio.

TĖMYK: Išmintingam žodžio pakanka. Pirk dabar ir sutaupysi pusę pinigų.

Vyrų geri tvirti darbui ir Išeigai čebatai, padaryti iš geriausios skuros, naujausios mados, juodi, rusvi, varstomi ir sagstomi. vertės $6.00. Parsiduoda už $2.98

Kiti vyrų čebatai visokio dydžio, visokios rušies skuros, juodi, rusvi, varstomi, sagstomi naujausios mados, vertės $10 ir $12. Šiame išpardavme už $5.98

Musų pilnas stakas Oxfordo taipgi išparduodamas žemiau negu 40 iki 60 nuoš. Apsirupink save ateinančiai vasarai su mažomis išlaidomis.

Jųs rasite taip-gi didelį staka Guminės avalinės visokio mančiaus, kuri bus išparduodama pusė kainos.

Išparduodama nepaprastai žama kaina.

Kelnės vyrams, vaikiukams ir Kudikiams.

Iš viso esti suvirš 3,000 porų kelnių visokio menčiaus ir žemų kainų, jog nenoroms nusipirksi dvejas ir ketveres kelnes vienu sykiu. Jos visos vilnonės, naujausios mados, išdirbystės ir tarpe tų turime siutus porų iš mėlyno cesge. Ateik ir pamatysi. Buk įsitikinęs, jog mes išparduodaie šį staką už mažiau negu kainuoja wholesale.

Šimtai porų vaikiukams, Knickerbocker kelnaitės, dydžio nuo 3 iki 18 metų, vertos $1.25 Šiame išpardavime už **69c**

Čia rasite kitokių vaikams trumpų kelnaičių, knickerbocker styliaus, labai puikios išdirbystės, tulos pilnai pamuštos, dydžio nuo 3 iki 18 metų vertos $1.75, išparsiduoda už **98c**

Čia taipgi yra vyrams ir pusberniams kelnės, storos medegos, geros darbui, visokio dydžio, vertos $3.00 Išsiparduoda už $1.89

Daugiau negu 1,000 porų vyrams ir bernams vilnonių kelnių, visokio dydžio, naujosios mados ir labai puikios medegos. Jos niekur negalima gauti už mažiau negu $6.00. Čia išsiparduodama už $2.98

Čia yra tukstančiai kitokių kelnių, pigiai parduodamų, kurių dėlei vietos stokos negalima išminėti.

IŠMINTINGAM IR ŽODŽIO GANA.

Ateik ir pamatyk šiuos stebėtinus Siutus, Burnosus Vyrams, Vaikiukams iš puikios vilnonos medegos, naujausios medegos, išdirbystės Žiemą, Pavasarį Nešioti ir sutaupinsi 40 iki 60%.

Esti visokio dydžio ir turime jų tukstančius pasiutus musų pačių unijistų siuvyklose—didžiausi vertybė, kada-nors jums siuloma.

Vyrų Gražus Siutai, vėliausios mados ir išdirbystės, verti $32.00; Išparduodama už $17.95

Čia esti daugybė Vyrų ir Vaikiukų Siutai, naujosio styliaus, mados, pilki, rudi, juodi, mėlynos ir serge, pilksvų, dryžėtų, klėtkuotų ir daugybe kitokių žiemų ir pavasarį nešioti, pasiuti musų unijistų siuvykloje; verti $45. Išparsiduoda už $28.95

Mes reidžiame atkreipti jųsų domą, jog mes turime šimtus brangų, siutų, kurių delei stokos vietos negalime išminėti.

VYRŲ IR VYRUKŲ ŽIEMOS IR PAVASARIO BURNOSAI.

Kainomis žemesniomis, negu verta medega, nejruokuojant darbo. Proga nusipirkti burnosą žemiau pusės kainos. Lengvi, sunki ir vidutinio sunkumo naujausios medegos ir mados, geras investinimas nusipirkti vieną tų burnosų ir pasidėti kitai žiemai, nes geras burnosas kitą žiemą kainos nuo $75 iki $100.

Čia esti daugybė Vyrams ir Vyrukams puikių burnosų naujausios išdirbystės, mados, kaip tai Ulsters, Ulsterettes, su ar be diržo ir senos mados, vienu žodžiu visokių burnosių Jie yra puikiai pamušuoti, siuti musų unijistų siuvyklose. Verti $32, išparsiduoda už $17.85

Už $28.85 mes duodame jums pasirinkti suvirs iš 300 burnosų žieminių ir pavasarinių, 120 naujausio modelio, daugiau 25 ypatingos išdirbystės iš geriausios medegos, rankom siuta unijų siuvyklose su unijų labeliais. Jusų proga susitaupynti pusę kainos perkant vieną šių burnosų, vertės $50 už $28.85

Del labo tų, kurie negali dalyvauti šiame Išpardavime mes laikysime atdarą musų sąkrovą Utarninko, Ketvergo ir Subatos vakarais iki 9:30 nakties ir Nedėlioje iš ryto iki 12 val. dieną.

J. J. DVORAK & CO.

1853 BLUE ISLAND AVENUE

Šis Išpardavimas bus tai vienas Nepaprastų ir Didžiausių Nuotikių Sutaupinimui Pinigų, kokiame jums niekad nėra pasitaikę buti.

IMPERFECT IN ORIGINAL

Ar Esat Užganedintas?

Buti vergu dirbtuvėje kol jusų jaunos spėkos išsisems ir stipresnis vyras užvaduos jusų vietą, o jųs liksite išmestu į šąšlavyną.

Ar esate užganėdintas?

Jei gyvenate nelemtame flate,ir mokate brangiai sunkiai uždirbtus pinigus už randą ir duodate progą savininkams likti turtingais. Arba jųs geriau norėtumėt gyventi atvirame ore, arčiau gamtos ir buti pats savo bosu ir gauti visą pelną ką jųs uždirbate.

Ar esate užganėdintas?

Jei leidžiate savo vaikus stumdyti ir mušti visokiems žmonėms; ar norite suteikti pilną progą gyvenime.

Prisirengkite prie jusų senatvės dabar.

Gaukit šmotą geros žemės dabar kol ji yra pigi.

Puikųs Paupiai (Desplaines)

Kuomet ateis laikas užbaigimo darbo, jųs galėte čia gyventi ir buti neprigulmingu.

Mes galime parduoti puikius didelius lotus **gražiose paupiose,** kur tik kelios minutos važiavimo nuo miesto ant Chicago and North Western gelžkelio, su gera apielinkės transportacija. Mes galime parduoti tuos lotus labai žemomis kainomis su mažu įmokėjimu, o kitus ant lengvų išmokėjimų į mėnesį, taip kaip rendą. Tie lotai randasi netoli upės Des Plaines ir Didelio Cook pavieto auginamo miško-parko. Žemė yra juoda ir riebi; galima auginti bile ką. Tos prapertės taip yra parankios, kad jųs lengvai galite gyventi laukuose, ir turėti užsiėmimą mieste.

Daugelis čekiškų šeimynų jau turi žemę čionai ir tuojau budavos puikius namus. Mums butų malonu suteikti jums jų vardus. Gaukit pilnus faktus tuojau, parašykit savo vardą ir adresą ir atsiųskit kuponą žemiau talpinamą del pilnų informacijų. Pasiųskit ji kuomet eisit į darbą. Padarykit tai dabar, tas jums apsimokės.

KUPONAS

A. T. McINTOSH & CO.
1104 W. 18 St.
Phone Canal 5296 Chicago,Ill.

Vardas .....

Adresas .....

Telefonas .....

Ponai: Be jokios priderystės prašau atsiųsti man pilną informaciją apie jusų naujas Des Plaines nuosavybes.

Pinigai

Organizacija kuriai Suvienytų Valstijų valdžia pavelijo siųsti pinigus iš Amerikos į Lietuvą, absoliutiškai gvarantuoja visiems kurie siunčia pinigus į Lietuvą per Federal Bond and Land Company, kad kožnas vienas centas bus išmokėtas tam kuriam pinigai yra siųsti, arba jeigu nesuranda Lietuvoj ar kur kitur tos ypatos kuriai reikia paimtį pinigus, tada buna pagrąžinti atgal tam kuris siuntė, be jokių nuostolių ar iškasčių.

Pinigai yra siunčiami į Berlyną, Vokietiją ar Paryžių, Franciją, iš tų vietų yra pristatyti į Lietuvą ir liekasi išmokėti vokiškomis markėmis ypatai kuriai buvo siųsti, be jokių nuotraukų, taip kad siunti 100 markių, tai tenai gauna lygiai 100, o ne 99 ir kaip kada 50 markių ar auksinų.

Pinigai liekasi išsiųsti tą pačią dieną kada yra paduoti, taippat jų kursas beveik kasdieną mainosi, taip, kad vieną dieną stovi augščiau, o kitą — žemiau. Jeigu negali ateiti į ofisą, rašyk laišką. Pinigai prisiųsti per laiškus liekasi tą pačią dieną pasiųsti į Lietuvą, pagal tos dienos pinigų kursą. Ofisas yra atdaras kasdieną iki 8 vakare. Nedėldieniais iki 2 valandų po pietų.

FEDERAL BOND & LAND CO.
663 West 18th Street, Chicago, Ill.

INCOME TAX
BLANKOS IŠPILDOMOS
Panedėlio, Utarninko ir Ketvergo vakarais.
JONO BAGDZIUNO BANKOJE,
2334 So. Oakley Ave.,

Pasidėk savo pinigus
ROSELAND STATE SAVINGS BANKĘ
11500 MICHIGAN AVE.
UŽTIKIMAS BANKAS. Kapitalas ir Antviršis $250,000.00

Lietuvių Rateliuose

VIEŠAS PAREIŠKIMAS.

"Naujienose" pastebėjome di delį skelbimą, kad nedėlioj, vas. 29 d., busiąs teatras "Alkani žmonės" ir kad tą teatrą rengianti L. D. L. D. 19ta Kuopa.

Turime pareikšti viešai, kad L. D. L. D. 19ta Kuopa visai to "teatro" **nerengia.** Ir darydami šitą pareiškimą, kartu griež tai protestuojame prieš žmones, kurie savo tikslams drįsta netiesotai dangstyties musų organizacijos vardu.

Varde L. D. L. D. 19tos Kp. Valdybos.

A. Keměža, Sekr.

BRIDGEPORT

Mark White Square svetainėj muzikalis privačių mokinių kliubas buvo surengęs koncertą (kada? **Red.**). Koncertas nusisekė gerai, nes prie jo visi rupestingai buvo prisirengę.

Programas prasidėjo Amerikos Hymnu, kurį pianu skambino Helena Sanduskiutė, o kiti mokiniai dainavo. Po to p. B. G. Liebonas trumpai paaiškino, kokią naudą neša muzika ir ragino visus jos mokinties, o mokinius ragino dar uoliau į muziką gilinties.

Pirmiausia buvo statomi pradiniai, o paskui jau ardesni mokiniai ir niekurie jų ytin sugabiai atliko savo užduotis. Buvo skambinama pianu, deklamuojama, dainuojama.

Publikos buvo vidutiniškai ir visi gražiai užsilaikė. Malonu butų, kad ir daugiau tokių vakarėlių butų surengta.

— **V. Lietuvis.**

LAIŠKAI IŠ LIETUVOS NAUJIENŲ OFISE.

Naujienų ofisa yra atėjusių iš Lietuvos laiškų šiems asmenims:

Latvėnui Petrui (nuo jo sunaus, taipgi Petro, dabar tarnaujančio Lietuvos kariuomenėj, Mažeikiuose).

Braziui Juozui (kurs prieš karę gyveno, o gal ir dabar tebegyvena Ansonia, Conn.; rašo jo duktė Kastancija Brazytė).

Chereškai Povilui.

Kukeniui Petrui ar Juozui

Valiunui Antanui

Žylei Juzapui

Ruzellai Peleksai

Ruzelai F.

Žėkiui P.

Songailai Jonui.

"Aušros" Mokykloj

Yra šie skyriai:
1) **Anglų kalbos.**
2) **Lietuvių kalbos.**
3) Aritmetikos.
4) Algebros, Geometrojos ir kitų **matematikų.**
5) Braižymo (plianų pažinimo).

Mokytojai: Anglų kalbos — P. G Luomons; Lietuvių kalbos — Konst. Augustinavičius; Matematikos — V Mišeika.

Aušros Mokykla — seniausia ir geriausia, jos tikslas suteikti neatbutinai reikalinga mokslą, kad su jo pagelba galima butų pagerinti gyvenimą.

Delei didesnės naudos sau ir parankumo mokyklai pradėkite tuo neatidėliodami visi sykiu.

3001 South Halsted Street

Brangintina šeimynos Gyduolė

TER--CAM--FO

Tai labai gerai veikiantis vaistas panaikinimui bakterijų "Flu", gydymui gerklės prasišaldymus, uždegimo, nudeginimo ir reumatiškų skaudėjimų ir t. p. Klauisk ir reikalauk TER — CAM — FO pas savo vaistininką.

DR. JOSEPH ZIFF
Akių Specialistas
Akis egzaminuoja už dyką.

Jusų galvos skaudėjimus ir negalėjimus matyti aiškiai gali but prašalinti.

Dr. Glaser's ofise ant 2 lubų 3149 So. Morgan St.

GYDYK SAVE ŽOLEMIS.

Kaip jusų močiutės ir senučiai kad darydavo.

"LILIANA" žolių arbata yra gyduolė kur tukstančiai sergančių žmonių vadina **"stebuklinga gyduole".**

Ką ji gydo?

"LILIANA" žolių arbata jau apsireiškė kaipo gyduolė sekamose ligose: Chroniškame nevirškinime, skilvio paralyžiuje, skilvio katare, chroniškame appendicitis, kepenų ligose, augime akmenų viduriuose, pilvo skaudėjime, konvulsijose, gasų pilve, sukimosi galvos, mirgėjimo akyse, širdies silpnume, skilvio nervų nesmagumuose, generaliame nervingume, nereguliariame šlapinimosi, nemalonaus kvapo iš burnos, spuogų, kraujo ligų, mažo reumatizmo, pilvo plėvės uždegimo, puslės ligose, neštumo laike, išbliškime, nuvargime, kepenų ir inkstų ligose, raudonų ženklų ant veido ir viso kuno, nuo pametimo apetito, nemiegojimo ir daug kitų ligų. Labai tankiai tik vienas pakelis pagelbsti ir suteikia umų ir matomą palengvinimą.

Silpniems žmonėms ji butinai reikalinga.

Ši arbata yra taip musų pagerinta, kad ji užima vietą kitų gyduolių. Ji turi gardų skonį ir gali buti geriama vyrų, moterų ir vaikų. Tai yra pirmos klesos šeimynos pagelbėtoja, priruošta iš Europiškų ir kitų importuotų žolių ir yra nepalyginamai gera savo rezultate.

Ši arbata parduodama tiesiai nuo išdirbėjų

Stella Drug & Herb Co.,
2076 N. Hoyne Ave.,
Chicago, Ill.

Arba ją galima pirkti nuo musų specialių agentų ir aptiekų. Taipgi galima užsisakyti laiškais, įdedant $1.25 už kiekvieną pakelį su musų teisingu adresu.

STELLA DRUG & HERB COMPANY,
Dept. 42.
2076 No. Hoyne Ave.
Chicago, Ill.

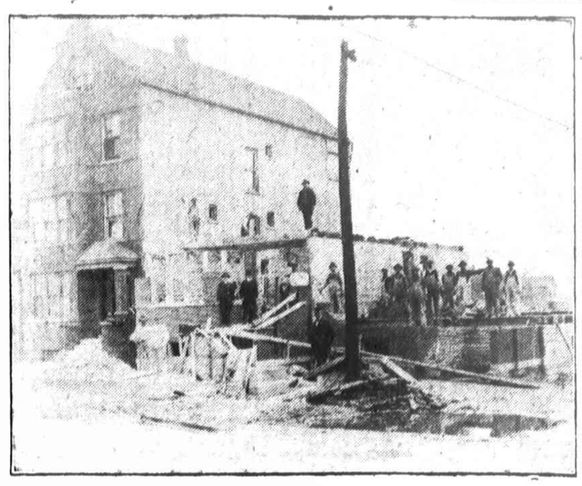

Dabar geriausias laikas namus budavoti; pirk arba mainyk lotus ar farmas ant gražių murinių naujų namų.

Per 5 suviršum metų musų biznis kontraktorystės ir Real Estate puikiai užganėdina mus ir musų kostumierius. Delto, kad mes kiekvienam teisingai patarnaujam budavojime ir pirkime namų.

Štai keletas musų bargenų, ką mes čia galim patalpinti:

2 nauji da tik baigiami budavoti muriniai namai po 2 pagyvenimu, su visais naujos mados intaisymais Brighton Porke. Kaina $8500.00

1 Murinis 2 pagyvenimų namas, 5 metai senas, 5 ir 6 kambarių, aržuolinis trimingas, viskas vėliausios mados. Kaina $7700.00

1 6 pagyvenimų murinis namas, garu šildomas randos neša $250 į mėnesį. Kaina ..... $24,000.00.

Medinis, 3 pagyvenimų, geras namas, Randos neša į mėnesį $35.00. Kaina ..... $3,300.00.

Murinis, 4 pagyvenimų namas ir medinis 2 pagyvenimų prie alės, Namo kaina tiktai ..... $6,500.00.

Turim ir daugiau bangenų. Čia paminėtus visus namus galima pirkti su maža suma pinigų. Mes parduodam ant lengvų išmokėjimų. Lotus priimam mainų, Chicagoj ir Gary, Ind., rokuojam tiek kiek verti.

JOKANTAS BROS.
General Contractor & Rael Estate
3934 So. Rockwell St., Chicago, Ill.
Phone McKinley 5277

Norim Pirkti Namų

Kas turite namus apie Brighton Park, Garfield Boulevard, Rockwell Street, Western Av., Bridgeport ir North Side, ir norite greitu laiku parduoti, meldžiam pranešti mums laišku ar ypatiškai.

LIBERTY REALTY COMPANY
3416 South Wallace Street, Chicago, Ill.

PINIGU SIUNTIMAS

Pasportai, Laivakortės, Taksų Aprupinimas, Namų pirkimas ir pardavimas, Apdrauda — visuose šiuose reikaluose jums geriausia patarnaus
Lithuanian American Information Bureau
V. Norkus vedėjas
3114 South Halsted Street, Chicago, Ill

THE WIERSEMA STATE BANK

11106-08 Michigan Avenue

Pranešimas bizniui pasibaigus Gruodžio 31 d., 1919 išduotas Illinois valstijos viešų apskaitų peržiurėtojui.

VERSMĖS		SKOLINGUMAI	
Paskolos ir atskaitos	$1,172,558.79	Kapitalo san. įmokėta	200,000.00
Overdrafts	105.60	Antviršinio Išdo	10,000.00
S.V.Bondai ir paliud.	224,462.31	Dividendų neišmokėta	5,005.00
Municipal ir korp.bond.	665,364.48	Neišdalintų pelnų	24,020.91
Fixturiai	4,962.66	Reserva del taxų	7,853.83
Nkrutamas turtas	935.05	Depozitų	2,207,159.29
Gryni pinigai ir pripuola iš bankų	385,650.14		
Viso versmių	$2,454,039.03	Viso Skolingumų	$2,402,619.93

Sausio 2, 1918 depozitų	$1,112,666.48
Gruodžio 31, 1918 depozitų	$1,740,709.56
Gruodžio 31, 1919 depozitų	$2,207,159.29
Gryno laimėjiflo depozitais	$1,094,492.81

VIRŠININKAI

ASA WIERSEMA, Prezidentas — NICHOLAS W. WIERSEMA, Kas.
GEORGE DALENBERG, Vic-prez. — FREDERICK J. WIERSEMA, p.-k.

Direktorių ir Patarėjų Komitetas

Chas. H. Brandt — Asa Wiersema
Herman L. Barnes — Catrines DeHaan
Theophilus Schmid — Nicholas W. Wiersema
George Dalenberg — Chas. E. Reading — Frederick J.Wiersema

VALSTIJINIS TAUPYMO BANKAS

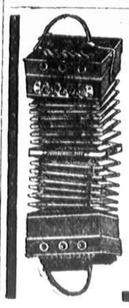

Sankrova Įvairumų

Aprėdalų, laikrodžių-laikrodėlių, žiedų ir auksinių daiktų; gramofonų, rekordų visose kalbose; armonikų ir kitokių muzikalių instrumentų; britvų, peilių ir kitokių naudingų daiktų..

Čia sutaisoma viskas, kas reikia, o ypač muzikaliai instrumentai.

K. PIKELIS
1907 So. Halsted St., Chicago, Ill.

OUT OF THE HIGH RENT DISTRICT
You can buy the
$600 Kerzheim PLAYER PIANO for $485

TAI YRA žinomas ir pripažintas geriausių muzikų kaipo turįs maloniausį toną instrumentas ant rinkos. Jųs privalote turėti Kerzheim savo namuose.

DEL — jo meliodiško tono ir veikmės
DEL — jo stebėtino tvirtumo, nes yra padarytas iš geriausios medegos ir gražiausio darbo
DEL — jo reputacijos Chicagoje ant visad įgytos:
DEL — to, kad duodame gvarantiją, paremtą 39 vedimo teisingai biznį.

Kerzheim
Grojiklis - Pijanas
Suolelis, Dangtis, Pastatoma Lempa ir 20 grojamų rolelių, visa už

$485

Lengvos išlygos. Be nuošimčio

KERZNEIM PIJANAS — kaip jis yra žinomas ir tobulas instrumentas, taip Kerzheim Pijanas yra lygus bikokiam $300 vertės. Musų kaina $250

Cable Nelson ir Player-Pijanai $350 ir $750.

KLEIN BROS
PIANO STORE
2027-29 SOUTH HALSTED ST.

NEAPSIRIK su štoru. Atsimink, mes esame prie Halsted gatvės arti 20-tos
Mes uždarome 5:30 val. vak. kasdien. Subatomis, 6 val. vakare.

EXTRA

Nemokėk randos, bet pats imk randas. Pirk vieną musų gražių muro namų, kurie randas tik pusė bloko nuo Lietuvių Bažnyčios Brighton Parke. Tie namai yra intaisyti pagal naujausią madą po du pagyvenimu; vanos elektros šviesa. Tuos namus parduodama ant visai lengvo išmokėjimo, įmokant kiek galima, o likusius randomis išmokėsi. Ši yra paskutinė jusų proga insigyti vieną iš gražiausių namų, ir gražiausioj vietoj, nes tik aštuoni namai dar neparduoti. Taigi kas norite sustoti mokėti rendą, pasiskubinkite.

SALDUKAS IR LUCAS,
4414 So. California Ave., Chicago, Ill.

Mokykla kirpimo ir siuvimo atsidarė
Mokiname pagal naujausios mados iš petrinų ir desainų kirpti ir siuti vyriškus aprėdalus. Turime geras elektrines siuvamas mašinas, kur galima greičiau išmokti geriausį ir lengviausį amatą pasaulyje, nes dabar siuvėjai lošia didelę rolę pasaulyje.
Taigi LIETUVIAI nepraleiskite tos geriausios progos, eikite į tą mokyklą, nes mes mokiname dienomis ir vakarais; musų mokykloje mokinasi vyrai ir moters. Visas informacijas suteiksime laiškais arba ypatiškai. Valandos nuo 8 ryto iki 9 valandai vakare.
WHITE EAGLE GARMENTS
PRACTICAL DESIGNING SCHOOL
3103 So. Halsted St., Chicago.

VIENATINIS REGISTRUOTAS RUSAS APTIEKORIUS ANT BRIDGEPORTO
VYRAMS IR SUAUGIEMS

Akiniai aukso rėmuose nuo $8.00 ir augščiau. Sidabro rėmuose nuo $1.00 ir augščiau. Pritaikome akinius uždyką. Atminkit: Galvos sopėjimas, nervįškumas, akių skaudėjimas, užvilkimas ir tt. yra vaisiais įvairių ligų, kurios gali buti prašalintos gerų akinių pritaikymu. Ištyrimas uždyką. Jei peršti ar skauda akis. Jei jos raudonos, jei galva sopa, jei blogai matai, jei akįs silpsta, netęsk ilgiau, o ieškok pagelbos aptiekoj, kur kiekvienam pritaikoma akiniai uždyką. Atmink, kad mes kožnam gvarantuojam akinius ir kiekvienam gerai prirenkam.
S. M. MESIROFF, Ekspertas Optikas.
Jei jus sergate ir reikalaujate patarimo arba vaistų, ateikit pas mane. Aš buvau aptiekorius Rusijoj virš 10 metų, Amerikoj 15 metų. Aš duodu patarimus DYKAI. Galiu padaryti bile kokius rusiškus vaistus. Aš rekomenduoju tik GERUS daktarus. Aš esu draugas žmonių.
S. M. Mesiroff, 3149 S. Morgan St., Chicago, Ill.

Cicero State Bank
48th AVENUE AND 25th PLACE
CICERO, ILLINOIS.

Capital, Surplius & Undivided Profits .. $85,000.00
Resources $1,000,000.00

BANKOS VALANDOS: Nuo 9 ryto iki 4 po pietų. Subatomis nuo 9 ryto iki 1 val. po pietų. Utarninko vakarais nuo 7 valandos vakare iki 8 valandai vakare.
Mes galime pasiųsti pinigus jusų draugams į seną Tėvynę.

LIETUVIAI AMATNINKAI.

Tulą laiką atgal Chicagoje buvo pradedą organizuoties lietuviai amatninkai ir jau buvo gana didelis skaičius narių ir pritarėjų susišpietęs. Bet pastaruoju laiku tas veikimas kiek aptįlo, nes tuli delei nežinomų priežaščių buvo pradėję šaltai žiurėti į tą darbą.

Jau buvo ir komisija išrinkta pagaminimui įstatų amatninkų organizacijai—Susivienijimui Lietuvių Mechanikų ir Amatninkų, ir kiek žinoma, sąžiningai ir ta organizacija, sekdama nustatytų komisijos tikslu ir uždavinių, butų naudinga netik patiems nariams, bet ir Lietuvai.

Mes, amatninkai, įsteigėm savo organizaciją, tad ir turime rupinties jos gyvavimu ir likimu. O tokia organizacija mums galės suteikti didelės naudos, jei mes tuo rupinsimės, nes mes čia galėsime arčiau vienas kitą pažinti, pasidalinti savo nuomonėmis ir patyrimais ir tuo budu geriau susipažinti su savo amatu.

Kada Lietuva , susitvarkys, kad pakėlus savo industriją, jai bus reikalingi visokios rųšies amatninkai. O į kur ji kreipsis, jei ne į amatninkų organizacijas, nes kitaip ji amatninkų ir negalės pasiekti. Tada mes galėsime pagelbėti ir Lietuvai.

Todel visi stokite į Liet. Mechanikų ir Amatninkų Susivienijimą ir ateikite į to sus-mo susirinkimą, kuris įvyks nedėlioj, vasario 29 d., Aušros svetainėj, 3001 S. Halsted St., kaip 10 val. ryte. čia plačiau patirsite apie šios organizacijos svarbą ir uždavinius. — P. J.

A. OLSZEWSKIO KREDITORIAMS

Žemiau pasirašę kaipo trustee A. Olszewskio kreditorių, kurie nori susižinoti su kreditoriais, kurie yra per sikėlę ir kurie negavo paskiausio pragulinčių tam trustui. Visi kreditonešimo kas link pardavimo namų priai kurie negavo nuo musų dabar pranešimo, prašomi yra pranešti bartinį adresą, o pranešimas bus mums atvirute ir pažymėti savo dalįiems pasiųstas.

Chicago Title and Trus Company
Trustee
69 W. Washington St.,
Chicago, Ill.

Pranešimai

L. M. P. S. 29 kp. repeticija veikalo "Skriaudikai" bus šiandie, vas. 28, 7 v. v. Liuosybės svet. 1822 Wabansia Ave. Lošėjai prašomi atsilankyti laiku. — Komitetas.

ŠERNO DRAUGŲ BURELIS laikys savo susirinkimą šiandie, vas. 28 d., kaip 9 val. vak. "Lietuvos" saliukėje, 3249 So. Morgan St. Nariai ir visi užjaučiantieji rašytojo Šerno reikalui kviečiami atvykti. — Burelio Valdyba.

Dr. Vinco Kudirkos Draugijos susirinkimas įvyks subatoj, vasario 28 d., Meldažio svetainėj. Pradžia kaip 8 v. v. Visi nariai kviečiami atsilankyti. — Valdyba.

Chicagos Liet. Draugija Sav. Paš. rengia pramogų vakarą-teatrą nedėlioj, kovo 7, Meldažio svet. Scenoj statoma trijų veiksmų drama Gairės. — Valdyba.

L. D. L. D. 86 kuopos susirinkimas pereitą seredą delei tulų priežasčių negalėjo įvykti, todel tapo val. vakare, Liuosybės svet., 1822 perkeltas panedėlyj, kovo 1 d., 7:30 Wabansia Ave. Nariai malonėkite atvikti visi, nes yra daug svarbių reikalų. Sekr. J. Galvidis.

S. L. A. 208 Moterų kuopa stato scenoje pirmą kartą Chicagoj veikalą "Susiprato". Vaidinimas įvyks nedėlioj, vasario 29, Meldažio svet., tainėje, 2244 W. 23rd Pl. Kviečiame publiką gausiai atsilankyti. — Valdyba.

Lietuvių Mechanikų ir Amatninkų susivienijimo susirinkimas įvyks nedėlioj, vasario 29 d., 10 val. ryte, Aušros svet., 3001 So. Halsted St., Visi mechanikai ir amatninkai kviečiami butinai atsilankyti. — Komitetas.

Roseland. — Scenos Mylėtojų Ratelio susirinkimas įvyks utarninke, kovo 2 d., 7:30 v. v. Aušros kambariuose. Visi nariai meldžiami susirinkti, yra daug svarbių reikalų. — Valdyba.

TMD. 28kuopos metinis susirinkimas įvyks subatoje, vasario 28 dieną 7:30 valandą vakare, M. Meldažio svetainėje 2242 W. 23-rd place. Visi nariai ir narės malonėkite butinai atsilankyti, nėsturėsime daug svarbių reikalų apsvarstymui. Taipgi atsiveskite naujų narių. —Valdyba.

PRANEŠIMAI

Sietino Mišraus Choras rengia šeimynišką vakarą subatoje, vasario 28 dieną, M. Meldažio svetainėje, 2242 W. 23 place, 8 valandą vakare. Bus žaismių ir šokių, tad norintįs smagiai praleisti laiką yra kviečiami atsilankyti. — Choras.

LSS. 4 kuopos mėnesinis susirinkimas įvyks nedėlioje, vasario 29 dieną, 2 valandą po pietų Fellowship House, 831 W. 33 pl. Visi nariai kviečiami pributi laiku, nes yra begalės svarbių reikalų aptarti. Nauji nariai irgi kviečiami prisirašyti. — Org. A. F. Kazlauskas.

Roseland Aušros knygų ir buvusio vakaro bilų peržiurėjimo komisijos taipgi Aušros senieji ir naujieji knygiai ir vakaro gaspadorius, teiksitės butinai susirinkti delei prirengimo atskaitos nedėlioj, vasario 29 dieną, 10:30 val. ryte, Aušros kambariuose Pr. Grybas.

Roseland. — Ateities Spindulio lietuvių kalbos lekcijos perkeltos iš nedėlios į subatą. Jos bus kiekvieną subatą 2 valandą po pietų, Palmer Park svetainėje. Mokytojauja p-lė S. Staniuliutė. Dainų repeticijos prasidės kaip 3 valandą po pietų, toj pačioj svetainėje. — Globėjos.

Vyrų ir Moterų Apšvietos Dr-jos mėnesinis susirinkimas įvyks vasario 29 d., 2-se po pietų, J. Nesso svetainėje 1500 So. 49th Av. Nariai prašoma atsilankyti laiku; turime daug svarbių reikalu. Ant. Liutkus, Sekr.

S. L. S. D. A. 1mo Apskr. Jungtinės Tarybos susirinkimas įvyks Subatoje, vasario 28 d., 7 val. vakare, Meldažio svet. Visi delegatai malonėkite atsilankyti laiku. — Sekr. A. Gudelis.

L. L. Federacijos pildomosios tarybos susirinkimas įvyks Nedėlioje, vasario 29 d., 10 val. ryto, "Kardo" oficę, 1443 N. Paulina St., Chicago, Ill. — Sekr. J. Mickevičia.

Cicero,. Ill — LDLD. 92 kuopa laikys mėnesinį susirinkimą nedėlioj vasario 29, 10-ta val. ryto. Lietuvių Viešojo knygyno bute 1343 So. 49-th Ct. Visi nariai kurie prisirašė pracitame susirinkime, kviečiame atsilankyti. Taipgi ir ketiną draugai, kurie norėtų priklausyti tai draugijai ir platinti apšvietą darbininkų minioj, kviečiami ateiti. — Valdyba.

SLSDA. 1 apskričio mišraus choro generalės repeticijos bus nedėlioj, vasario 29, Meldažio svet. kaip 1 v. po pietų. Visi dainininkai (kės) privalo atsilankyti, nes musų koncertas bus kovo 14 d. Pirm. St. Klastauskas.

Pajieškojimai

ASMENŲ JIEŠKOJIMAI

PAJIEŠKAU savo švogerio Antano Laurinavičiaus, 1915 metuose gyveno Camp C. Goodman, Wis, o dabar nežinau, kame randasi; meldžiu atsišaukti arba kas jį žinote - pranešti. Gavau laišką iš Lietuvos ir turiu svarbų reikalą. Malonėkite atsišaukti adresu:
A. VITKAUSKIS,
4341 So. Francisco Ave., Chicago, Ill.

PAJIEŠKAU savo brolio Kazimiero Norvaišo, Kauno rėd., Telšių ap. Alsėdų miestelio. 8 ar 9 metų kaip Chicagą apleido. Turiu svarbų reikalą, ir manau važiuoti į Lietuvą. Malonėčia, kad jis pats atsilieptų ar kas kitas praneštų. Kas pirmas praneš, duosiu $5 dovanų, adresu:
FRANK NORVAIŠAS.
1931 Canalport Av., Chicago, Ill.

PAJIEŠKAU Antano Vertelio, pirmiau gyveno Cleveland, Ohio. Paeina iš Dimaičių kaimo, turiu svarbų reikalą. Meldžiu atsišaukti arba kas žinot apie jį pranešti man.
SOFIJA SIRUTAITĖ
2907 So. Emerald Ave., Chicago, Ill.

PAJIEŠKAU savo pusbrolio Ambroziejaus Milieška, paeina iš Kauno gub., Šiaulių pavieto Viekšnių parapijos, Naikių kaimo. 1909 m. gyveno So. Brooklyn, N. Y. Kas žinote praneškite — turiu svarbų reikalą.
KOSTANTAS SIDABRAS
1900 So. Union Ove., Chicago, Ill.

PAJIEŠKAU brolio Stanislovo Bučinskio Raseinių apskr. Šidlavos val. Ragliačių sod. pirmiau gyveno Buenos Aires Argentinoj. Jis pats ar kas žinote praneškite adresu:
W. Bučinski,
11853 Michigan Ave.
Chicago, Ill.

PAJIEŠKAU brolio Pelikso Kekužio, Rokiškio apskr. Panemunės valsčiaus, Sipelių sodos. Yra svarbi žinia iš Lietuvos atsišaukite greitai.
A. Kekužis,
10605 State St., Chicago, Ill.

PAJIEŠKAU savo draugo Petro Portako; jis gyveno pirmiaus Kenosha, Wis.; o dabar kame gyvena nežinau. Aš turiu jam laišką iš Lietuvos. Kas žinote ar jis pats atsišaukite adresu:
ALEX KATINAUSKIS
379 Lemon St., Kenosha, Wis.

PAJIEŠKAU Zenono Galkevičiaus iš Šiaulių apskričio, Kuršenų apielinkės. Girdėjau kad gyveno Pittsburghe, Pa. Norėčiau su jum susižinoti. Aš turiu svarbų reikalą. Meldžiu atsiliepti, ar kas kitas malonėkite man pranešti, už ką aš busiu jums dėkingas ant antrašo tokio:
S. STANKUS,
2902 W. 39th St., Chicago, Ill.

ASMENŲ JIEŠKOJIMAI

PAJIEŠKAU Edwardo Grigaravičiaus, turiu labai svarbų reikalą su tamsta pasikalbėti ar tamsta pats ar kiti malonėkite man pranešti.
GEORGE KLIKNA
3350 So. Auburn Ave., Chicago, Ill.

Pajieškau savo brolių Petro ir Juozapo Vištarių paeinančių iš Tauragės apskričio, Šeručių kaimo, turiu daug svarbių reikalų ir žinių iš Lietuvos, Prašau atsišaukti adresu:
Uršulė Vištartaitė-Mečienė
P. O. Box 584 Thomas, W. Va.

PAJIEŠKAU Ignaco Dambrausko arba sunaus Vincento Dambrausko, ar dukters Nastazijos. Aš turiu svarbu reikalą, nes yra laiškas iš Lietuvos. Meldžiu atsišaukti patiems arba kas žinot pranešti, už ką busiu dėkingas.
P. VENCKUS,
4133 S. Sacramento Av., Chicago, Ill.

PAJIEŠKOMA stanislovas Vataitis, pirmiau gyveno, 1947 So. String St. Chicago, Ill. Meldžiama jo atsišaukti, arba kas žino pranešti. Adresu:
F. J. BLAUZDIS,
1827 So. Union Ave. Chicago, Ill.

PAJIEŠKAU savo pusbrolio Antano Pugžlio, Kauno rėd., Panevėžio parapijos, Grundiškio viensėdžio. Pirmiau gyveno Bostone, o dabar girdėjau, kad gyvena Chicagoj. Yra svarbus reikalas, gavau laišką iš Lietuvos. Malonėkite atsišaukti tuojau.
ALBINA MARTINANAIČIA,
2005 String St., Chicago, Ill.

SIULYMAI KAMBARIŲ

NUOMAI kambaris, frontinis; drauge duodama valgis, jeigu kas nori.
WALTER JUOZENAS
1104 So. Lincoln St., 1-st floor

ANT RENDOS — kambarys, elektros šviesa, vana, telefonas ir visi kiti parankumai. Telefonas Drover 3720 — 2-ras flatas
3313 So. Halsted St. Chicago.

PARSIRANDAVOJA kambarys del vieno ar dviejų vaikinų, garu apšildomas, elektrikos šviesa, maudynė su valgiu ar be. Atsišaukite vakare nuo 5 — 10 po numeriu 5359 S. Morgan St., antros lubos iš priekio.

REIKIA DARBININKŲ
MOTERŲ

REIKIA patyrusių mergaičių knygų apdirbinėjimui. Taipgi mergaičių mokinties. Augštos mokestys mokama.
C. O. OWEN & COMPANY,
1666 W. Van Buren St. 3rd floor

REIKIA moters popieroms skirstyti. Gera mokestis.
FRANCIS HUGHES CO.,
105 W. 21 St., Chicago

KAMBARINIŲ
Gera mokestis; kambaris ir valgis. Kreipties prie housekeeper
LAKOTA HOTEL
3001 Michigan Ave.

REIKIA
Operatorių prie siuvamų mašinų. Lengvas, švarus darbos su gera mokestimi pradžiai.
Chicago Flag & Decorating Co.
1315 So. Wabash

REIKIA
Operatorių prie siuvamų mašinų. Lengvas, švarus darbas su gera mokestimi pradžiai.
Chicago Flag & Decorating Co.
1315 So. Wabash

REIKALINGA šeimininkė, našlė moteris be vaikų arba mergaitė prie šeimynos, pastovus darbas ,gera mokestis. Kreipties
Oremus Chemical Laboratory,
1718 So. Halsted St., Chicago

REIKIA — Tvirta moteris prigelbėti plovimo darbe plovykloje; $15 savaitėje. Dirbama tik 5 dienos savaitėje.
MUNGER'S WEST SIDE LAUDRY
1437 W. Madison St., Chicago.

DIRBYKLAI mergaičių. Gera mokestis laike mokinimosi. Trumpos valandos.
NORTHWESTERN CAN SEAL COMPANY
108 No. Jefferson St.

MERGAITĖS
16 metų arba senesnės
Geros darbo sąlygos.
Gera mokestis.
Kreipties
LOOSE WILES BUSCUIT CO.
37th St. ir Ashland Ave.

REIKALINGOS merginos, moteris prie abelno namo darbo, maža šeimyna, 10 dol. savaitinė mokestis. Kreipkitės tuojaus antrašu:
M. MESSAGE,
3548 S. Halsted st. Chicago, Ill.

REIKIA DARBININKŲ
MOTERŲ

REIKIA
MOTERŲ IR MERGAIČŲ
lengvam
ASSEMBLING — arba piehvimui
SWEDGING — Punch Presai.
PATYRIMAS NEREIKALINGAS —
GERA MOKESTIS GEROS APYSTOVOS
THE BOYE NEEDLE COMPANY
4337-4343 Ravenswood Ave.

Leibelių Siuvėjos
Su ar be patyrimo prie vyriškų augštos rųšies drapanų.
Gera mokestis sąvaitėmis ar uždavu dirbti.

Alfred Decker & Cohn
Employment Department
S. W. Cor. Franklin ir Van Buren Sts.

MERGAIČIŲ labeliavimui ir filiavimui dažų. Turi suprasti ir kalbėti angliškai.
SILVER MFG. COMPANY
3435 S. Racine Ave.

REIKIA — mergaičių įvairiems darbams Departamentinėje sankrovoje.
J. OPPENHEIMER & CO.
47th & Ashland Ave.

REIKIA — Moteriškių sortavimui skudurų. $30 savaitėje. Ateikitt gatavai dirbti.
ROTHSTEIN BROS.
1449 Blue Island Ave.

REIKIA
Operatorių prie siuvamų mašinų. Lengvas, švarus darbas su gera mokestimi pradžiai.
Chicago Flag & Decorating Co.
1315 So. Wabash

REIKIA
Operatorių ir Finisherių prie Vyriškų kalnierių.
Jeigu nori gerai uždirbti, ateik pas mus. Mes mokame daugiau negu kuri siuvykla Chicagoje. Geros darbo sanlygos ir ganėtinai darbo visam laikui.
Kreiptis tuoj:
Miss Hale.
CARTER & HOLMES,
6th floor
508 So. Franklin St.

REIKIA
Moterų ar Mergaičių
dirbyklos darbui
Gera mokestis
GOLD FURNITURE CO.,
2230 So. Union St.

JAUNŲ mergaičių ir moteriškų, virš 18 metų amžiaus; lengvam darbui dirbykloj. Malonios sąlygos. $16 savaitėje pradžiai. Nereikalingas patyrimas. Kreipties tuoj.
OLSON RUG CO.,
1508 West Monroe Street

REIKIA moteriškų sortavimui skudurų. Gera mokestis ir bonus.
GINSBERG and ALTER
2707 Roosevelt Road.

MERGAIČIŲ valymo darbui kelinių dirbykloje.
GRANERT & ROTHSCHILD,
2422 So. Crawford Ave.

REIKIA mergaičių siuti spėka varomomis mašinomis žiurstus, trooses dreses, taipgi siutiguzikams skyles, foldeŕių ir egzamimuotojų.
SOPHN BROS.
366 W. Adams St.

TUOJ
Arbetter operatorių prie apsiustų.
Button sewerių
ir Sleeve meikerių mašina.
Ateik tuoj.
THE ROYAL TAILORS
731 S. Wells St.

JAUNOS MOTERIŠKOS
Aukso proga jums teikiama, kaip patapti narėmis augštos profesijos.
Dviejų metų mokslas gydyklos (hospital) mokykloje, esančios sarišije su žinomom gydymo kolegijomis. Pamokos ir labaratorijos darbas teikiama pačiose kolegijose.
Mokinės gauna $8.00 iki $20.00 mėnesiui, dalį metinio bonus ir teikiama joms dovenai kambaris, maistas, apiplovimas, mokslas. Skaičius mokinių klesoje aprubežiuotas iki 20. Atsišauk šiandien.
FORT DEARBORN HOSPITAL
3831 Vernon Ave.
Chicago, Ill.

REIKIA
Mergaičių prie verpimo elektrikinių vylų.
Gera mokestis.
Malonios sąlygos.
Kreipties
WESTINGTON ELECT AND MFG. CO.,
32 So. Peoria St.

REIKIA
Mergaičių prie viršuojamos mašinos.
Geras uždarbis.
Geriausios darbo sąlygos
INTERNATIONAL PAPER BOX CO.,
2003 So. Halsted St.

REIKIA
Mergaičių ir moterų prie lengvo dibtuvės darbo.
Patyrimo nereikia. Mes išmokinsime darbo.
UNION SPECIAL MACHINE COMPANY,
311 W. Austin Avenue.

REIKIA
Spėka varomoms mašinoms operuotojų.
Gera mokestis.
GOLD FURNITURE CO.,
2230 So. Union St.

IMPERFECT IN ORIGINAL

REIKIA DARBININKŲ

VYRŲ ir MOTERŲ

Musų nauja apsiaustų Siuvykla Atidaryta.

Mums reikia tuoj patyrusių:
Joinerių
Pocket makerių
Vest makerių
Sleve makerių (prie mašinų)
Lining makerių
Shapersų
Pirmų basterių

Taip-gi rankom siut mokinties prie įvairių siuvimo darbų.

Gera mokestis laike mokinimosi

HART SCHAFFNER & MARX
4512-4540 W. 22nd St.

REIKIA DARBININKŲ

VYRŲ

REIKIA — Vyro dabui dirbykloje. Trumpos darbo valandos ir gera mokestis.
WERTHEIMER and CO.
2300 Diversey Ave.

REIKIA Vaikiukų 14 iki 16 metų lengvam dirbyklos darbui gera proga.
664 W Austin Ave 2-nd floor

REIKIA
25
DARBININKŲ
25
Gera mokestis.
Nuolat darbas
Kreipties
Samdos ofisan
STEWART WARNER CORP.
1828 Diversey Parkway

DARBININKAI
Jeigu norite turėti nuolatinį darbą už $4.50 ir $5.00 į dieną, tai kreipkitės
900 W. 18th St.
NATIONAL LEAD CO.

REIKIA operatorių prie vaikų ir moterų drapanų. Gera mokestis Mokinama nemokančius. Taipgi reikia moterių, kurios imtų darbą į namus.
MADWELL GARMENT CO.
4817 W. Roosevelt Road.
Inėjimas iš 48-to Courto.

REIKIA
Off Presserių
prie brangių apsiaustų
Nuolat darbas.
Malonios sąlygos.
Šviesi siuvykla.
KREIPTIES
7th floor
844 West Adams St.
SCHOENBRUM & COMPANY

REIKIA Vyrų darbui scrap iron yarde; $30 savaitėj.
COHN BROS. SCRAP IRON CO.
1864 N. Leclaire Ave.,
Chicago, Ill.

REIKIA darbininkų scrap iron yarde. Gera mokestis, nuolat darbas.
Kreipties:
LEOPOLD COHEN IRON CO.
31st & Homan Avenue.

MOULDERIŲ
100 grey iron naujų kontraktų. Nėra darbininkų nesusipratimų.
Vyrai vadaro $12.00 į 8 valandas.
Nuolatinis darbas mieste.
NEREIKS MOKĖTI
Kreipties
EMPLOYMENT DEPT.,
68 W. Harrison St.

REIKIA DARBININKŲ

VYRŲ

REIKIA MECHANIKŲ

KURIEMS TINKA PASTOVUS DARBAS CHICAGOJE. GERIAUSIOJ MAŠINŲ DIRBYKLOJE. PASILIUOSUOK VIENA RYTMETI IR ATVYKI, KAD PASIMAČIUS SU MUMIS. MUMS REIKIA MECHANIKŲ; PATYRUSIŲ SU PIELYČIA PRIE SMULKIŲ DARBŲ. PAPRASTŲ DARBININKŲ IR VYRŲ VISUR TINKAMŲ. VAIKIUKŲ IR MERGAIČIŲ PRIE LENGVŲ BENČIAUS DARBŲ.
UNION SPECIAL MACHINE COMPANY,
311 WEST AUSTIN AVE.

REIKIA patyrusio Cabinet meikerio (on Cedar Chests). Nuolat darbas. Gera mokestis.
THE ROOS MANUFACTURING CO.
1051 W. 16th Street
3 blokai į vakarus nuo Halsted St.

REIKIA geležies atmatų sortuotojų ir truckerių. Gera mokestis mokama. Klausti Mr. ROTH
LOEWENTHAL CO.,
947 W. 20th St., Chicago, Ill.

REIKALINGAS kraiučius prie naujo ir seno darbo. Pastovus darbas gera vieta ir geras užmokestis. Atsišaukit tuojaus.
GEORGE KISHKIS,
4920 Baring Ave., E. Chicago, Ind.

REIKIA PARDAVIKO pardavinėjimui gatavai pasiutų apsiaustų senai įsteigtoj rubsiuvykloj. Algos $25 savaitėj ir nuošimtis. Vikrus vyras gali padaryti $75 savaitėj.
LEVY SANG CLOTHING CO.,
184 W. Washington St.

Off preserių prie drapanų

Plačiai patyrusio operatorio prie drapanų.

Guzikų siuvėjo drapanoms.

PROGRESS TAILORING CO.
161-163 W. Harrison Ave.
7th floor

RUBSIUVYKLAI DARBININKŲ

Sleeve sewerių
Second beisterių
Off presserių
Top collar meikerių
Silk facing beisterių
Pocket meikerių
Front shaperių.

Alfred Decker & Cohn

Employment Department.

S. W. Cor. Franklin
ir Van Buren Sts.

MOLDERIŲ. Aslos, stalo. ir spaudėjų. 70c iki 80c į valandą. Dienos darbas pradžiai. nuo šutkių darbas, jei kas nori uždirba $7 — $10 į dieną. Nuolat darbas Chicagoje.
EMPLOYMENT DEPARTMENT
68 W. Harrison St.
AMERICAN BRAKE SHOE AND FOUNDRY COMPANY.

REIKIA DARBININKŲ DARBAMS PRIE CUKRINIŲ BUROKŲ
Šeimynos ir pavieniai darbams ant ukės Michigano valstijoje. Mes mokėsime nuo $28.00 iki $30.00 už akerį. Duodama dykai butas, daržas ir pravažiavimas; taipgi parvežama baldai iš pat jųsų namų.
Kreipties: ofisan musų atstovo Mr. FRANK PALLA
Room 6 — 1569 North Halsted St.
South East Corner North Ave.
COLUMBIA SUGAR COMPANY
Bay City, Mich.
8 —ryto iki 8 vakaro. Nedėlioje visą dieną.

REIKIA — Vyro prie Elevatoriaus departamento Sąkrovoje; nuolat darbas; gera mokestis.
J. OPPENHEIMER & CO.
4700 So. Ashland Ave.

REIKIA DARBININKŲ

VYRŲ

REIKALINGAS geras linotypistas. Pastovus darbas. Augšta mokestis. Geros sąlygos. Kreipties tuojaus į Naujienų ofisą.

REIKIA — 5000 darbininkų prie cukrinių burokų Michigan valstijoje. Mes mokame $30.00 už akrą; dykai gyvenimui butas pravažiavimas ir parvežimas baldų bei rakandų iš gyvenamos vietos. Darbas vasarą ant ukės, žiemą dirbykloje. Tai užtikrina gerą sveikatą jums ir jusų šeimynai. Mokama pinigais tuoj, kaip darbas padaroma. Matykite musų agentus paskirtu laiku ir vietoje:
1954 Larrabee St., 9:30 Nedėlios rytą, Vasario 29.
1722 W. Chicago Ave., 11 Nedžlios rytą, Vasario 29.
1131 W. Chicago Ave., 2-se Nedėlioj po pietų Vasario 29.
620 Bunker St. 1 val. Nedėlioj po pietų, Vasario 29.
2441 W. 22nd St. 2-se Nedėlioj po pietų, Vasario 29.
1114 W. 18th St.. Subatoje Vasario 28 ir Nedėlioje, Vasario 29 d. visą dieną.
469 Vernon Ave. East Chicago, kiekvieną dieną.
Arba rašykite HOWARD WILLARD, 327 So. Lincoln St., Chicago, Ill. arba THE MICHIGAN SUGAR CO., SAGINAW, MICH.

VYRŲ DARBUI prie Malleable Cast Steel ir grey iron liejykloje pas Hegewisch; vyrų patyrusių mouldingus ir coreius daryti, bet čia yra gera proga ir vyrams norintiems išmokt molderystės amato.

WESTERN STEEL CAR & FOUNDRY CO.
136th St. ir Branion Ave.
Hegewisch, Chicago, Ill.

SAMPLE PASTERIAI
Ateikite darban 8-se Seredos rytą
50 vyrų
Laikinam darbui — Patyrimas nereikalingas.
HART SCHAFFNER & MARX
823 So. Tripp Avenue,
Corner of Arthington
Paimk Garfield Park "L" iki Tripp Ave., eiti pietuosna 2 blokus.
arba
Harrison streetkariu iki Tripp Ave.; eiti pietuosna 2 bloku.
arba
12-tos Streetkariu iki Keeler Ave. eiti šiaurėsna 4 blokus ir 1 bloką vakaruosna.
arba
Crawford Ave. karu iki Arthington gatvės; eiti 4 blokus vakaruosna.

REIKIA — Korespondento: Vyro ar moters, katras gali rašyti lenkų ir lietuvių kalbose; ir katras gali vartoti typewriterį.
W. F. SEVERA CO.,
Cedar Rapids, Iowa.

DARBININKŲ
IR TRUCKERIŲ
Nuolat darbas,
43c į valandą.
Kreipties prie time keeperio
Wells ir Polk Sts.
BALTIMORE & OHIO R. R.

REIKIA gero, sumanaus jauno vyro kuris nori išmokti bankinio biznio. Turi ateiti su gera rekomendacija. Vyras iš West Sidės, Grant Works, Cicero, pageidaujamas. Atsišaukit.
PINKERT STATE BANK,
4810 West 22nd St.

REIKIA kriaučių; pastovus darbas. Darbas savaitinis arba uždavu; geriausia mokestis mokama; tik 8 valandos kas dieną, o subatomis iki pietų. Jųs galite dirbti over time kiek norite ir mokama laiką ir pus..; padaroma dideli pinigai.
URBANEK BROS. LADIES TAILOR
3250 Ogden Ave.,
Tel. Lawndale 740

REIKIA DARBININKŲ

VYRŲ

Reikia darbiniku
Budavojimo darbui.

Western Electric Co.

PLANT WEST 48th Ave.
400 pėdų į pietus nuo 22nd St.

REIKIA geležies ir liejimo darbininkų; gera mokestis; nuolat darbas.
GUARANTY IRON & STEEL CO.,
2849 W. Lake Street .

REIKALINGAS — antrarankis duonkepis — gera mokestis. Atsišaukite greitu laiku.
8651 Baltimore Ave.,
Telephone: So. Chicago 1194.

RĖIKALINGAS janitoriaus pagelbininkas. Gera mokestis ir geras burdas.
Kreipkitės
6222 So. Harper Ave.

PARDAVIMUI

EXTRA PIGUMAS GROJAMŲ PIANŲ.
$800 Angelus Grojiklis—Pijanas, mahogany medžio, antrarankis draugė su 60 rolelių muzikos ir suolelis už $325. $700 Regina grojiklis už $275; išlygos pagal reikalavimo. Aržuolinis grojiklis su Gulbrausen grojiklio veikimu, gerame stovyje, parduodama už $335.00
CARL ANDERSON
36 So. State St.
1224 North American Bldg
Central 202

PARSIDUODA barzdaskutykla arba Barber Shop pirmos klesos, 3 krėslai. Biznis išdirbtas per ilgą laiką. Apgyventa visokių tautų, geroj vietoj.
A. D. D.,
4934½ S. Ashland Av., Chicago, Ill.

PARSIDUODA geležų ir malevos krautuvė. Priežastis — mirtis vyro. Lietuvių apgyventoj vietoj, pigiausia kaina kaip galima. Norinti geros progos, atsišaukite.
4537 S Wood St.
Phone Yards 3850

PARDAVIMUI bučernė ir groserne, lietuvių apgyventoj vietoj. Biznis išdirbtas nuo seniai.
3348 So. Morgan St.

PARSIDUODA bučernė ir groserne, priežastis pardavimo nusipirkau kitą biznį. Per 30 dienų turiu laiko parduoti. Meldžiu atsišaukti į Naujienų ofisą No. 48.

$8000.00 pardavimui 3 augštų murinis namas.
22 and Hoyne Ave.
Atsišaukit
2154 W. 22 St. 1 fl. front

PARSIDUODA Gramafonas labai puikaus darbo, mahogany, didelis; keturi mėnesiai kaip pirktas; mokėta $200, dabar parduosiu visai pigiai; priežastis pardavimo, persiskyrimas; nebeturiu kam namų prižiurėti; užtai esu priverstas greitai ir pigiai parduoti; mane galima matyti kiekvieną dieną nuo 12 iki 4 po pietų.
2956 So. Union Ave, antros lubos užpakalyje.

PARDAVIMUI grosernė lenkų ir lietuvių sėdyboje; verčiamas parduoti pigiai. Apleidžia miestą.
1[illegible]5 W. North Avenue
kampas Girard St.

RAKANDAI.

EXTRA BARGENAS
Jauna pora yra priversta parduoti 5 kambarių rakandus kruvoje arba paskyriuje. Puikus seklyčios, valgomojo ir miegamųjų rakandai, kaurai, lempos, davenport ir kitkas; visa kaip nauji. Parsiduos už bile priimtiną pasiulymą. Taip-gi $200.00 vertės dvi-sprendžinis Phonografas su rekordais parsiduos už $60.00 su rekordais ir deimanto adata. Laisvės bondai priimama. Nepraleiskite šios progos.
Residence:
1922 So. Kedzie Ave.

TIKTAI ŠI MĖNESĮ
Geriausis pasiulymas gaus puikų tikros skuros seklyčios setą, vartotą 30 dienų, vertas $175. Mes esame priversti taipgi pratuštinti daug kitu seklyčios setų vėliausios stailės Mes taipgi turime visokių divonų, fonografas. PRISIUNČIAME UŽDYKĄ. Priimame Liberty Bonds.
WESTERN FURNITURE STORAGE
2810 W. Harrison St.
Atdara nuo 9 ryto iki 9 vak. Nedėliomis nuo 10 iki 4 val.

PARSIDUODA 6 ruimų rakandai, 8 mėnesiai vartoti, beveik nauji. Parsiduoda iš priežasties mirties mano moteries. Parduosiu pigiai. Atsišaukite:
LEONAS STANČIKAS,
3315 So. Wallace St., 2rų lubų

NAMAI-ŽEMĖ

FARMŲ PIRKĖJAI.
Pirmiau negu pirksite FARMĄ gaukite platesnius paaiškinimus iš Lietuvių Bendrovės, apie Lietuvių kolonija Wisconsine, kur jau daug Lietuvių gyvena ir dar tukstančiai apsigyvens, nes ten žemė labai gera ant kurios viskas labai gerai auga nepaisant kokie metai nebutų. Dauguma musų pirkėjų buvo išvažinėję po daugel valstijų, bet tinkamesnės vietos niekur negalėjo rasti. Vieta labai puiki farmos randasi ap linkui miestelį kuriame visi biznieriai yra Lietuviai ir dar proga keliems biznieriams atidaryti kitokius biznius, nes trumpame laike bus budavojama keletas dirbtuvių. Dar dabar žemė labai pigi suliginant su kitų komapnijų prekems tai musų denrovė parduoda per pus pigiau. Gražios leikos, ežerai, dabina visą apielinkę, visur geri keliai, kad ir blogiausiame ore visur galima išvažiuoti. Žodžiu sakant visi parankumai del farmerių yra ant vietos, visur Lietuviškai kalbama, šokama ir dainuojama, taip tenai gyvenantiejie jaučiasi kaip kad jausdavosi Lietuvoje.
Kas norite platesnių paaiškinimų, tai prisiųskite savo adresą, o mes prisiųsime jums knygelę su platesniais paaiškinimais, paveikslais ir plenu.
LIBERTY LAND & INVESTMENT COMPANY
3301 So. Halsted St., Chicago, Ill.

PUIKI FARMA.
PARSIDUODA 120 akerių gera farma Wis. tik 2 mylios nuo miesto. 70 akerių išdirbtos, 40 akerių ganyklos, 10 akerių gero miško, 25 akeriai rugiais užsėta, 12 akerių dobilais, o kita žemė kitokiais javais. Visos triobos beveik naujos, stuba 6 kamb. su beismentu ant cementinio fundamento visai nauja, barnė tik vienas metas kaip budavota, 3 arkliai visi jauni, 6 karvės, 14 kiaulių, 20 vištų, taip-gi su visoms mašinoms kokios tik reikalingos del farmos ir kitais visais įtaisymais. Bus parduota arba mainyta ant Chicagos praperttės. Norintieji geros far mos nepraleiskite progos.
LIBERTY LAND & INVESTMENT COMPANY
3301 So. Halsted St., Chicago, Ill.

Parsiduoda du lotai vienoj vietoj Brighton Parke, arti bažnyčios; biznio vietoje; šalitakiai, vanduo ir gazo dudos suvestos. Parsiduoda pigiai arba mainau į namo.
F. STAUTIS
3341 S. Auburn ave.
Chicago, Ill.

PARDAVIMUI — S. W. kampas 56th Ave. ir 13-tos gatvės Cicero, Ill., sąrišyje su 2 augštų budinku — 50 pėdų frontas. Tikras pigumynas. Tiktai $4,500. Savininkas ten pat gyvena.

Bargenai

Parsiduoda 2 pagyvenimu naujas murinis namas, maudyklos, gezas, elektrika ir kitos vigados parduosiu už labai pigią kainą, nes turiu išvažiuoti iš Chicagos. Savininkas ant pirmų lubų 4444 So. Campbell Ave. arti 45 gatvės.
Parsiduoda puikus 2 augštų namas gerame padėjime, kas pirks greitai tas nupirks labai pigiai, nes priverstinai esmi parduoti, nors už pigiausią kainą. Savininkas 4515 So. Union Avenue.
Parsiduoda 2 pagyvenimų su beismentu puikus namas po 5 6 ir 4 ruimas, fletai randos neža $45 į mėnesį, kas pirks greitai nupirks už $2,650, nes išvažiuoju ant farmų. Savininkas užpakalyje 1mų lubų, 149 West 46th arti Wentworth Ave., lietuvių apgyventa.
Parsiduoda 4 pagyvenimų puikus medinis namas lietuvių apgyventoje vietoje, geriausiame padėjime. Savininkas ant 2 lubų užpakalyje, 3544 So. Parnell Ave.
Parsiduoda medinis namas ant 2 pagyvenimų su puikiu beismentu lietuvių apgyventa vieta, kaina labai pigi už $3,700. Savininkas ant vietos 10510 Edbrooke Ave., Roselande.
Arba pas
C. Z. URNICK,
Lietuvis musų agentas
Room 19 — 154 W. Randolph St.
Chicago, Ill.

FARMOS.
Daugelį farmų turime ant pardavimo visai pigiai, su budinkais, gyvuliais ir mašinerijomis, Wisconsin ir Michigan.
Mainom farmas ant miesto properčių. Del platesnių informacijų kreipkitės pas
UNITED LAND & INVESTMENT COMPANY,
117 N. Dearborn, St., Room 403
Chicago, Ill.
Reikalaujam Agentų, gera mokestis.

FARMA IR BIZNIS.
Parsiduoda labai pigiai didžiausioj lietuvių kolionijoj. Turėdamas dvi farmi ir biznį, abiejų negaliu apdirbti, todel parduodu labai pigiai 148 akerių farmą, budinkai geri, sodnas jaunas; 60 akerių dirbamos žemės ir apsėta rugiais ir kviečiais; žemė gera, viskas auga; 88 akeriai gero miško; ganeva gera; per ganevą upė bėga, labai žuvinga; vienas blokas iki gelžkelio stoties; apie tą stotį daug vasarnamių, iš jų padarome labai gerą biznį parduodami viską. Platesnių žinių kreipties laišku įdėdami markę už 2 centu.
[illegible] LEŠČINSKAS,
P[illegible]

NAMAI-ŽEMĖ

PARDAVIMUI — 3218 Normal Ave. Nepaprastas pigumas; dviejų augštų namas, muro pamatai ir 4 kambarių plytų namelis užpakalyje; Visa išnuomuota už 53.00 rendos į mėnesį. Kaina tik $1,200.00. Matyti Mr. FEENEY, 603 W. 31st Street, Chicago, Ill.

PIRKITE TUOS NAMUS, KURIE PIGESNI UŽ PINIGUS
Brighton Parke.
2 muriniai namai po 5 ir 6 kambariais su visais įtaisymais, elektra ir maudynėmis; namai randasi labai gražioj vietoj, netoli nuo 44 St. ir lietuviškos bažnyčios; vienas $6,300 — $7,300; galima pirkti su mažai pinigų.
Toj pačioj apielinkėj turime ir daugiau namų nuo $2,500 ir augščiau pirmas įmokėjimas mažiausia 500; kitus kaip renda.
Bridgeport, 2 flatai po 6 kambarius, garu šildomas, elektra ir maudynės, netoli nuo 31 St. ant Emerald Ave, $7,800
3 augštų murinis namas, rendos $68.00 į mėnesį. $6,500.
2 augštų po 6 kambarius su maudynėmis; 32 ir Emerald Ave $3,400.
3 augštų naujas murinis namas; po 5 kambarius 32 ir Emerald Ave. $8,500.
2 augščių murinis namas apačioj štoras ir pagyvenimas; viršuj 5 dideli ruimai pagyvenimui prie Šv. Jurgio bažnyčios; rendos $33.00 į mėnesį; parduosiu už $2,500. arba mainysiu ant loto.
Jeigu kas manote namą arba farmą pirkti atsilankykite pas mus, gausite geriausį pasiskyrimą ir prieankiausį patarnavimą.
C. P. SUROMSKI CO.
3346 So. Halsted St., Chicago, Ill.

PARDAVIMUI: 60 per 125 lotas mažas namelis už $1,200.00, kad greitai pardavus.
John Melichercik,
Archer and 66-th ave.
Vienas blokas pietuosna.

PARDAVIMUI arti 39-tos ir Sacramento namas. Vanos gazas, elektra; $1000 įmokėti; liekis lengvomis išlygomis. Kaina $4,800.00. Del platesnių žinių kreipkitės:
J. McDonell System
3517 Archer Ave.

SKUBINKIT PIRKTI!
Namai labai brangsta ir dar eis brangin per ilgą laiką, nes viskas brangsta, materiolas kyla, algos kyla, o Chicagos miesto gyventojai šimtais tukstančių dauginasi, jau dabar keli šimtai tukstančių namų truksta ir kas kart dar daugiau truks, užtai kad budavoti per daug brangiai atseina.
Ant sekančių namų galės uždirbti gerą pelną, bet turi pasiskubinti pirkti, o paskiau bus didesnė kaina.
PARSIDUODA vieno pag. namelis su geru beismentu ant Bridgeporto tiktai už $1,500
PARSIDUODA 2jų pag. murinis namas po 5 kamb. su gesu ir maudyklėmis už $4,500
PARSIDUODA 3jų pag. murinis namas po 4 kambarius už.... $4,700
PARSIDUODA 4rių pag. medinis namas po 4 kamb. su gesu ir maudyklėmis. Randos neša $720 į metus, taipgi ant gero cementinio fundamento už $5,500
PARSIDUODA 3jų pag. murinis namas po 5 kambarius tik 5kių metų senumo už $6,500
PARSIDUODA 2jų pag. naujas murinis namas po 6 kamb. su pirmos klesos įtaisymais, šiltu vandeniu apšildomas boileris yra atskirai kiekvienai familijai, kožnas sau apsi šildo didelis beismentas ir visas išcimentuotas, namo viduris yra drutmedžiu ištaisytas, pečiai ir ice boxes priguli prie namo, lotas didelis 30x 125 ir gatvės ištaisytos ir išmokėtos, randasi arti parkų.
Visi virš minėti namai bus parduoti ant lengvų išmokėjimų ir visi randasi gerose vietose ant Bridgeporto ir Brighton Parke.
LIBERTY LAND & INVESTMENT COMPANY
3301 So. Halsted St., Chicago, Ill.

PARSIDUODA 4 šeimynų, 3 pagyvenymų murinis namas; gerame stovyje. Cimento sklepas. Parsiduoda nebrangiai; arba jei kas norėtų mainyti ant mažo namo ar ant loto.
G. G.,
3553 Wallace St., Chicago, Ill.

NUSTOK MOKĖJĘS RENDĄ.

$1000.00 pinigais, olikusią dalį renda, nupirksi naują 4 flatų murinį namą su sklepu ir elektros šviesa. Rendos neša $900.00 į metus.
RUBIN BROS.
3804 So. Kedzie Avenue.
Telephone: McKinley 5153.

EXTRA BARGENAS
PARSIDUODA farma Wisconsin Valstijoje. 130 akrų, 35 akrai dirbamos, reštas giria. žemė derlinga, aptverta, naujos trobos, nekurie gyvuliai, padarai ir sėklos. Parduosiu pigiai. Nepraleiskite šios progos.
K. JARUMBAVIČIA
2252 W. 22nd St. Chicago.

NAMAI-ŽEMĖ

LIETUVIŲ ATIDAI.

Nebuk alginiu vergu visą amžių.

Tikras budas likti nepriguImingu ir buti sau bosu — yra turėti farmą. Mes galime padaryti galimu kiekvieną lietuvį su $100 ir daugiau valdyti vieną musų 40 akrų farmą Wisconsino valstijoje, lietuvių kolonijoj, kur jųs galėsite turėti lietuvių bažnyčias, draugijas ir mokyklas. Pasekmingi lietuviai farmeriai, kurie farmeriauja seniai, bus jusų kaimynais.

Rašyk mums tuojau delei pilnesnių nurodymų kas link šios didelės, retai pasitaikančios progos, o mes atsiųsime jums knygutę kurioj nurodoma farmos, gelžkeliai, miestai ir auginimas javų.

Reikia agentų.
SANBORN and COMPANY,
Savininkai.

Dept. L. Eagle River, Wisconsin arba 908 Peoples Gas Bldg., Chicago, Ill.

PARDAVIMUI labai pigiai trijų augščių muras; šešių šeimynų namas prie 2904 Wallace St. Rendos neša 15% už įdėtus pinigus. Savininkas negyvena mieste ir nori butinai parduoti. Adresuoti: W. F. HEISS, 224 — Fifth St., Aurora, Ill. Klausiant smulkmenų. Padarykite man pasiulymą.

PARSIDUODA du mediniai namai ir užpakalyj yra garadžius del 6 automobilių; vienas namas yra del krautuvės. Lietuvių apgyventoj vietoj. Randos neša $83.00 į mėnesį. Parduoda už $4000 ir daugiau.
V. D.
4312-14 So. Wood St., Chicago.

GERA FARMA mainymui arba pardavimui su budinkais. 72½ akerių žemės; 25 akeriai dirbamos, su ganykla. Viena mylia nuo miesto ir dvi geros dirbtuvės. Kas nori gali dirbti mieste arba ant farmos. Eagle River, Wis.
P. PAULAUSKIS
356 W. 18th St., Chicago, Ill.

MURO NAMAS UŽ $2500
1616 W. 35th gatvės 8 kambarių; gali but perdirbtas į du flatu po 4 kambarius.
W. J. BELL EXCLUSIVE AGENT
96 W. Washington St.,
Randolph 3543-Phone-Central 2579
22 metai toj pačioj vietoj

PARDAVIMUI — murinis namas, 3 pagyvenimai po 4 kambarius; gezas, toiletai. Parsiduoda pigiai, už $3,700. Kreipties prie Savininko:
WALTER JUOZENAS
1104 So. Lincoln St., 1-st floor

MOKYKLOS

MASTER SYSTEM

Vyrų ir Moterų Rubų Kirpimo ir Designing Mokykla.
Musų sistema ir mokymo budu jųs trumpu laiku išmoksite viso amato.
Mes turime didžiausius ir geriausius kirpimo, designing ir siuvimo skyrius, kur kiekvienas gauna geros praktikos besimokindamas.
Visuose siuvimo skyriuose mašinos varomos elektros jiega.
Kviečiame kiekvieną ateiti by-kuriuo laiku, dieną ar vakarais, pasižiurėti ir pasikalbėti del sąlygų.
Patterns daromos sulig mieros, visokio stiliaus ir dydžio iš bet kurios madų knygos.
MASTER DESIGNING SCHOOL
J. F. Kasnicka, Vedėjas
190 N. STATE STREET, CHICAGO
Kampas Lake St., ant 4-tų lubų.

VALENTINE DRESMAKING COLLEGES
6205 S. Halsted, 2407 W. Madison, 1850 N. Wells St.
137 Mokyklos Jungt. Valstijose.
Moko Siuvimo, Patternų Kirpimo, Designing bizniui ir namams. Vietos duodamos dykai. Diplomai. Mokslas lengvais atatmokėjimais. Garantija už $10 išmokinti siuti moteriškus rubus. Telef. Seeley 1643.
SARA PATEK, Pirmininkė.

MOKINAMA KIRPIMO, prosijimo, dirbimo kišenių
šioj mokykloj
THE NATIONAL SCHOOL of Garment Designing
Suite 611. 74 W. Washington Street.
Mokinama dienomis ir vakarais. Kirpimo mokinama ir per laiškus.

AMERIKOS LIETUVIŲ
MOKYKLA
Mokinama: angliškos ir lietuviškos kalbų, aritmetikos, knygvedystės, stenografijos, typewriting, pirklybos teisių, Suv. Valst. istorijos, abelnos istorijos, geografijos, politikinės ekonomijos pilietystės, dailiarašys
Mokinimo valandos: nuo 9 ryto iki 4 val. po pietų. Vakarais nuo 6 iki 10 valandai.
3106 SO. HALSTED ST., CHICAGO

IMPERFECT IN ORIGINAL

REIKIA DARBININKŲ
VYRŲ ir MOTERŲ

Musų nauja apsiaustų Siuvykla Atidaryta.

Mums reikia tuoj ptyrusių:
Joinerių
Pocket makerių
Vest makerių
Sleve makerių (prie mašinų)
Lining makerių
Shapersų
Pirmų basterių

Taip-gi rankom siut mokinties prie įvairių siuvimo darbų.

Gera mokestis laike mokinimosi

HART SCHAFFNER & MARX
4512-4540 W. 2nd St.

REIKIA DARBININKŲ
VYRŲ

REIKIA — Vyro dabui dirbykloje. Trumpos darbo valandos ir gera mokestis.
WERTHEIMER and CO.
2300 Diverse Ave.

REIKIA Vaikiukų 14 iki 16 metų lengvam dirbyklos darbui gera proga.
664 W Austin Ave 2-nd floor

REIKIA
25
DARBININKŲ
25

Gera mokestis.

Nuolat darbas

Kreipties
Samdos ofisan

STEWART WARNER CORP.
1828 Diversey Parkway

DARBININKAI

Jeigu norite turėti nuolatinį darbą už $1.50 ir $5.00 į dieną, tai kreipkitės

900 W. 18th St.
NATIONAL LEAD CO.

REIKIA operatorių prie vaikų ir moterų drapanų. Gera mokestis Mokinama nemokančius. Taipgi reikia moterių, kurios imtų darbą į namus.
MADWELL GARMENT CO.
4817 W. Roosevelt Road.
Inėjimas iš 48-to Courto.

REIKIA

Off Presserių
prie brangių apsiaustų
Nuolat darbas.
Malonios sąlygos.
Šviesi siuvykla.
KREIPTIES
7th floor
844 West Adams St.

SCHOENBRUM & COMPANY

REIKIA Vyrų darbui scrap iron yarde; $30 savaitėj.
COHN BROS. SCRAP IRON CO.
1864 N. Leclaire Ave.,
Chicago, Ill.

REIKIA darbininkų scrap iron yarde. Gera mokestis, nuolat darbas.
Kreipties:
LEOPOLD COHEN IRON CO.
31st & Homan Avenue.

MOULDERIŲ

100 grey iron naujų kontraktų. Nėra darbininkų nesusipratimų.
Vyrai vadaro $12.00 į 8 valandas.
Nuolatinis darbas mieste.
NEREIKS MOKĖTI
Kreipties
EMPLOYMENT DEPT.,
68 W. Harrison St.

REIKIA DARBININKŲ
VYRŲ

REIKIA
MECHANIKŲ

KURIEMS TINKA,
PASTOVUS DARBAS
CHICAGOJE.
GERIAUSIOJ MAŠINŲ
DIRBYKLOJE.
PASILIUOSUOK VIENA
RYTMETI IR ATVYKI,
KAD PASIMAČIUS SU
MUMIS. MUMS REIKIA
MECHANIKŲ; PATYRUSIŲ
SU PIELYČIA PRIE
SMULKIŲ DARBŲ.
PAPRASTŲ DARBININKŲ
IR VYRŲ VISUR TINKAMŲ.
VAIKIUKŲ IR MERGAIČIŲ
PRIE LENGVŲ BENČIAUS
DARBŲ.
UNION SPECIAL MACHINE
COMPANY,
311 WEST AUSTIN AVE.

REIKIA patyrusio Cabinet meikerio (on Cedar Chests). Nuolat darbas. Gera mokestis.
THE ROOS MANUFACTURING CO.
1051 W. 16th Street
3 blokai į vakarus nuo Halsted St.

REIKIA geležies atmatų sortuotojų ir truckerių. Gera mokestis mokama. Klausti Mr. ROTH
LOEWENTHAL CO.,
947 W. 20th St., Chicago, Ill.

REIKALINGAS kraičučius prie naujo ir seno darbo. Pastovus darbas gera vieta ir geras užmokestis. Atsišaukit tuojaus.
GEORGE KISHKIS,
4920 Baring Ave., E. Chicago, Ind.

REIKIA PARDAVIKO pardavinėjimui gatavai pasiųtų apsiaustų senai įsteigtoj rubsiuvykloj. Algos 825 savaitėj ir nuošimtis. Vikrus vyras gali padaryti $75 savaitėj.
LEVY SANG CLOTHING CO.,
184 W. Washington St.

Off preserių prie drapanų

Plačiai patyrusio operatorio prie drapanų.

Guzikų siuvėjo drapanoms.

PROGRESS TAILORING CO.
161-163 W. Harrison Ave.
7th floor

RUBSIUVYKLAI
DARBININKŲ

Sleeve sewerių
Second beisterių
Off presserių
Top collar meikerių
Silk facing beisterių
Pocket meikerių
Front shaperių.

Alfred Decker & Cohn

Employment Department.

S. W. Cor. Franklin
ir Van Buren Sts.

MOLDERIŲ. Aslos, stalo. ir spaudėjų. 70c iki 80c į valandą. Dienos darbas pradžiai. nuo šiukių darbas, jei kas nori uždirba $7 — $10 į dieną. Nuolat darbas Chicagoje.
EMPLOYMENT DEPARTMENT
68 W. Harrison St.
AMERICAN BRAKE SHOE
AND FOUNDRY COMPANY.

REIKIA DARBININKŲ DARBAMS PRIE CUKRINIŲ BUROKŲ
Šeimynos ir pavieniai darbams ant ukės Michigano valstijoje. Mes mokėsime nuo $28.00 iki $30.00 už akerį. Duodama dykai butas, daržas ir pravažiavimas; taipgi parvežama baldai iš pat jusų namų.
Kreipties: ofisan musų atstovo Mr. FRANK PALLA
Room 6 — 1569 North Halsted St.
South East Corner North Ave.

COLUMBIA SUGAR COMPANY
Bay City, Mich.
8 —ryto iki 8 vakaro. Nedėlioje visą dieną.

REIKIA — Vyro prie Elevatoriaus departamento Sąkrovoje; nuolat darbas; gera mokestis.
J. OPPENHEIMER & CO.
4700 So. Ashland Ave.

REIKIA DARBININKŲ
VYRŲ

REIKALINGAS geras linotypistas. Pastovus darbas. Augšta mokestis. Geros sąlygos. Kreipties tuojaus į Naujienų ofisą.

REIKIA — 5000 darbininkų prie cukrinių burokų Michigan valstijoje. Mes mokame $30.00 už akrą; dykai gyvenimui butas pravažiavimas ir parvežimas baldų bei rakandų iš gyvenamos vietos. Darbas vasarą ant ukės, žiemą dirbykloje. Tai užtikrina gerą sveikatą jums ir jusų šeimynai. Mokama pinigais tuoj, kaip darbas padaroma. Matykite musų agentus paskirtu laiku ir vietoje:

1954 Larrabee St., 9:30 Nedėlios rytą, Vasario 29.
1722 W. Chicago Ave., 11 Nedėlios rytą, Vasario 29.
1131 W. Chicago Ave., 2-se Nedėlioj po pietų Vasario 29.
620 Bunker St. 1 val. Nedėlioj po pietų, Vasario 29.
2441 W. 22nd St. 2-se Nedėlioj po pietų, Vasario 29.
1114 W. 18th St., Subatoje Vasario 28 ir Nedėlioje, Vasario 29 d. visą dieną.
469 Vernon Ave. East Chicago, kiekvieną dieną.

Arba rašykite HOWARD WILLARD, 327 So. Lincoln St., Chicago, Ill. arba THE MICHIGAN SUGAR CO., SAGINAW, MICH.

VYRŲ DARBUI prie Malleable Cast Steel ir grey iron liejykloje pas Hegewisch; vyrų patyrusių mouldingus ir coreius daryti, bet čia yra gera proga ir vyrams norintiems išmokt molderystės amato.

WESTERN STEEL CAR
& FOUNDRY CO.
136th St. ir Branion Ave.
Hegewisch, Chicago, Ill.

SAMPLE PASTERIAI
Ateikite darban 8-se Seredos rytą

50 vyrų

Laikinam darbui — Patyrimas nereikalingas.

HART SCHAFFNER & MARX
823 So. Tripp Avenue,
Corner of Arthington

Paimk Garfield Park "L" iki Tripp Ave., eiti pietuosna 2 blokus.

arba

Harrison streetkariu iki Tripp Ave.; eiti pietuosna 2 bloku.

arba

12-tos Streetkariu iki Keeler Ave. eiti šiaurėsna 4 blokus ir 1 bloką vakaruosna.

arba

Crawford Ave. karu iki Arthington gatvės; eiti 4 blokus vakaruosna.

REIKIA — Korespondento: Vyro ar moters, katras gali rašyti lenkų ir lietuvių kalbose; ir katras gali var toti typewriterį.
W. F. SEVERA CO.,
Cedar Rapids, Iowa.

DARBININKŲ
IR TRUCKERIŲ

Nuolat darbas,
43c į valandą.

Kreipties prie time keeperio

Wells ir Polk Sts.

BALTIMORE & OHIO R. R.

REIKIA gero, sumanaus jauno vyro kuris nori išmokti bankinio biznio. Turi ateiti su gera rekomendacija. Vyras iš West Sidės, Grant Works, Cicero, pageidaujamas. Atsišaukit.
PINKERT STATE BANK,
4810 West 22nd St.

REIKIA kriaučių; pastovus darbas. Darbas savaitinis arba uždavu; geriausia mokestis mokama; tik 8 valandos kas dieną, o subatomis iki pietų. Jųs galite dirbti over time kiek norite ir mokama laiką ir pusė.; padaroma dideli pinigai.
URBANEK BROS. LADIES TAILOR
3250 Ogden Ave.,
Tel. Lawndale 740

REIKIA DARBININKŲ
VYRŲ

Reikia darbiniku

Budavojimo
darbui.

Western Electric Co.

PLANT WEST 48th Ave.
400 pėdų į pietus nuo 22nd St.

REIKIA geležies ir liejimo darbininkų; gera mokestis; nuolat darbas.
GUARANTY IRON & STEEL CO.,
2849 W. Lake Street.

REIKALINGAS — antrarankis duonkepis — gera mokestis. Atsišaukite greitu laiku.
8651 Baltimore Ave.,
Telephone: So. Chicago 1194.

REIKALINGAS janitoriaus pagelbininkas. Gera mokestis ir geras burdas.
Kreipkitės
6222 So. Harper Ave.

PARDAVIMUI

EXTRA PIGUMAS GROJAMŲ PIANŲ.

$800 Angelus Grojiklis—Pijanas, mahogany medžio, antrarankis drauge su 60 rolelių muzikos ir suolelis už $325. $700 Regina grojiklis už $275; išlygos pagal reikalavimo. Aržuolinis grojiklis su Gulbrausen grojiklio veikimu, gerame stovyje, parduodama už $335.00
CARL ANDERSON
36 So. State St.
1224 North American Bldg
Central 202

PARSIDUODA barzdaskutykla arba Barber Shop pirmos klesos, 3 krėslai. Biznis išdirbtas per ilgą laiką. Apgyventa visokių tautų, geroj vietoj.
A. D. D.,
4934½ S. Ashland Av., Chicago, Ill.

PARSIDUODA geležių ir malevos krautuvė. Priežastis — mirtis vyro. Lietuvių apgyventoj vietoj, pigiausia kaina kaip galima. Norinti geros progos, atsišaukite.
4537 S. Wood St.
Phone Yards 3850

PARDAVIMUI bučernė ir groserne, lietuvių apgyventoj vietoj. Biznis išdirbtas nuo seniai.
3348 So. Morgan St.

PARSIDUODA bučernė ir groserne, priežastis pardavimo nusipirkau kitą biznį. Per 30 dienų turiu laiko parduoti. Meldžiu atsišaukti į Naujienų ofisą No. 48.
$8000.00 pardavimui 3 augštų murinis namas.
22 and Hoyne Ave.
Atsišaukit
2154 W. 22 St. 1 fl. front

PARSIDUODA Gramafonas labai puikaus darbo, mahogany, didelis; ke turi mėnesiai kaip pirktas; mokėta $200, dabar parduosiu visai pigiai; priežastis pardavimo, persiskyrimas; nebeturiu kam namų prižiurėti; užtai esu priverstas greitai ir pigiai parduoti; mane galima matyti kiekvieną dieną nuo 12 iki 4 po pietų.
2956 So. Union Ave, antros lubos užpakalyje.

PARDAVIMUI groserne lenkų ir lietuvių sėdyboje; verčiamas parduoti pigiai. Apleidžia miestą.
1825 W. North Avenue
kampas Girard St.

RAKANDAI.

EXTRA BARGENAS

Jauna pora yra priversta parduoti 5 kambarių rakandus kruvoje arba paskyriuje. Puikus seklyčios, valgomojo ir miegamųjų rakandai, kaurai, lempos, davenport ir kitkas; visa kaip nauji. Parsiduos už bile priimtiną pasiulymą. Taip-gi $200.00 vertės dvi-sprendžinis Phonografas su rekordais parsiduos už $60.00 su rekordais ir deimanto adata. Laisvės bondai priimama. Nepraleiskite šios progos.
Residence:
1922 So. Kedzie Ave.

TIKTAI ŠI MĖNESĮ.

Geriausis pasiulymas gaus puikų tikros skuros seklyčios setą, vertotą 30 dienų, vertas $175. Mes esame priversti taipgi pratuštinti daug kitu seklyčios setų vėliausios stailės. Mes taipgi turime visokių divonų, fonografas. PRISIUNČIAME UŽDYKA. Priimame Liberty Bonds.

WESTERN FURNITURE STORAGE
2810 W. Harrison St.

Atdara nuo 9 ryto iki 9 vak. Nedėliomis nuo 10 iki 4 val.

PARSIDUODA 6 ruimų rakandai, 8 mėnesiai vartoti, beveik nauji. Parsiduoda iš priežasties mirties mano moteries. Parduosiu pigiai. Atsišaukite:
LEONAS STANČIKAS,
3215 So. Wallace St., žrų lubų

NAMAI-ŽEMĖ

FARMŲ PIRKĖJAI.

Pirmiau negu pirksite FARMĄ gaukite platesnius paaiškinimus iš Lietuvių Bendrovės, apie Lietuvių kolonija Wisconsine, kur jau daug Lietuvių gyvena ir dar tukstančiai apsigyvens, nes ten žemė labai gera ant kurios viskas labai gerai auga nepaisant kokie metai nebutų. Dauguma musų pirkėjų buvo išvažinėję po daugel valstijų, bet tinkamesnės vietos niekur negalėjo rasti. Vieta labai puiki farmos randasi ap linkui miestelį kuriame visi biznieriai yra Lietuviai ir dar proga keliems biznieriams atidaryti kitokius biznius, nes trumpame laike bus bu davojama keletas dirbtuvių. Dar da bar žemė labai pigi suliginant su ki tų komapnijų prekems tai musų denrovė parduoda per pus pigiau. Gražios leikos, ežerai, dabina visą apielinkę, visur geri keliai, kad ir blogiausiame ore visur galima išvažiuoti. Žodžiu sakant visi parankumai del farmerių yra ant vietos, visur Lietuviškai kalbama, šokama ir dainuojama, taip tenai gyvenantiejie jaučiasi kaip kad jausdavosi Lietuvoje.

Kas norite platesnių paaiškinimų, tai prisiųskite savo adresą, o mes prisiųsime jums knygelę su platesniais paaiškinimais, paveikslais ir plenu.
LIBERTY LAND & INVESTMENT COMPANY
3301 So. Halsted St., Chicago, Ill.

PUIKI FARMA.

PARSIDUODA 120 akerių gera farma Wis. tik 2 mylios nuo miesto. 70 akerių išdirbtos, 40 akerių ganyklos, 10 akerių gero miško, 25 akeriai rugiais užsėta, 12 akerių dobilais, o kita žemė kitokiais javais. Visos triobos beveik naujos, stuba 6 kamb. su beismentu ant cementinio fundamento visai nauja, barnė tik vienas metas kaip budavota, 3 arkliai visi jauni, 6 karvės, 14 kiaulių, 20 vištų, taip-gi su visoms mašinoms kokios tik reikalingos del farmos ir kitais visais įtaisymais. Bus parduota arba mainyta ant Chicagos praperttės. Norintieji geros farmos nepraleiskite progos.
LIBERTY LAND & INVESTMENT COMPANY
3301 So. Halsted St., Chicago, Ill.

Parsiduoda du lotai vienoj vietoj Brighton Parke, arti bažnyčios; biznio vietoje; šalitakiai, vanduo ir gazo dudos suvestos. Parsiduoda pigiai arba mainau į namo.
F. STAUTIS
3341 S. Auburn ave.
Chicago, Ill.

PARDAVIMUI — S. W. kampas 56th Ave. ir 13-tos gatvės Cicero, Ill., sąrišyje su 2 augštų budinku — 50 pėdų frontas. Tikras pigumynas. Tiktai $4,500. Savininkas ten pat gyvena.

Bargenai

Parsiduoda 2 pagyvenimu naujas murinis namas, maudyklos, gezas, elektrika ir kitos vigados parduosiu už labai pigią kainą, nes turiu išvažiuoti iš Chicagos. Savininkas ant pirmų lubų 4444 So. Campbell Ave. arti 45 gatvės.

Parsiduoda puikus 2 augštų namas gerame padėjime, kas pirks greitai tas nupirks labai pigiai, nes priverstinai esmi parduoti, nors už pigiausią kainą. Savininkas 4515 So. Union Avenue.

Parsiduoda 2 pagyvenimų su beismentu puikus namas po 5 6 ir 4 ruimas, fletai randos neža $45 į mėnesį, kas pirks greitai nupirks už $2,650, nes išvažiuoju ant farmų. Savininkas užpakalyje 1mų lubų, 149 West 46th arti Wentworth Ave., lietuvių apgyventa.

Parsiduoda 4 pagyvenimų puikus medinis namas lietuvių apgyventoje vietoje, geriausiame padėjime. Savininkas ant 2 lubų užpakalyje, 3544 So. Parnell Ave.

Parsiduoda medinis namas ant 2 pagyvenimų su puikiu beismentu lietuvių apgyventa vieta, kaina labai pigi už $3,700. Savininkas ant vietos 10510 Edbrooke Ave., Roselande.
Arba pas
C. Z. URNICK,
Lietuvis musų agentas
Room 19 — 154 W. Randolph St.
Chicago, Ill.

FARMOS.

Daugelį farmų turime ant pardavimo visai pigiai, su budinkais, gyvuliais ir mašinerijomis, Wisconsin ir Michigan.

Mainom farmas ant miesto properčių. Del platesnių informacijų kreipkitės pas

UNITED LAND & INVESTMENT COMPANY,
117 N. Dearborn, St., Room 403
Chicago, Ill.
Reikalaujam Agentų, gera mokestis.

FARMA IR BIZNIS.

Parsiduoda labai pigiai didžiausioj lietuvių kolionijoj. Turėdamas dvi farmi ir biznį, abiejų negaliu apdirbti, todel parduodu labai pigiai 148 akerių farmą, budinkai geri, sodnas jaunas; 60 akerių dirbamos žemės ir apsėta rugiais ir kviečiais; žemė gera, viskas auga; 88 akeriai gero miško; ganeva gera; per ganevą upė bėga, labai žuvinga; vienas blokas iki gelžkelio stoties; apie tą stotį daug vasarnamių, iš jų padarome labai gerą biznį parduodami viską. Platesnių žinių kreipties laišku įdėdami markę už 2 centu.
ANTANAS LEŠČINSKAS,
Peacock, Mich., Lake County.

NAMAI-ŽEMĖ

PARDAVIMUI — 3218 Normal Ave. Nepaprastas pigumas; dviejų augštų namas, muro pamatai ir 4 kambarių plytų namelis užpakalyje; visa išnuomuota už 53.00 rendos į mėnesį. Kaina tik $4,200.00. Matyti Mr. FEENEY, 603 W. 31st Street, Chicago, Ill.

PIRKITE TUOS NAMUS, KURIE PIGESNI UŽ PINIGUS
Brighton Parke.
2 muriniai namai po 5 ir 6 kambariais su visais įtaisymais, elektra ir maudynėmis; namai randasi labai gražioj vietoj, netoli nuo 44 St. ir lietuviškos bažnyčios; vienas $6,300 — $7,300; galima pirkti su mažai pinigų.

Toj pačioj apielinkėj turime ir daugiau namų nuo $2,500 ir augščiau pirmas įmokėjimas mažiausia 500; kitus kaip renda.

Bridgeport, 2 flatai po 6 kambarius, garu šildomas, elektra ir maudynės, netoli nuo 31 St. ant Emerald Ave, $7,800

3 augštų murinis namas, rendos $68.00 į mėnesį. $6,500.

2 augštų po 6 kambarius su maudynėmis; 32 ir Emerald Ave $3,400.

3 augštų naujas murinis namas; po 5 kambarius 32 ir Emerald Ave. $8,500.

2 augščių murinis namas apačioj štoras ir pagyvenimas; viršuj 5 dideli ruimai pagyvenimui prie Šv. Jurgio bažnyčios; rendos $33.00 į mėnesį; parduosiu už $2,500, arba mainysiu ant loto.

Jeigu kas manote namą arba farmą pirkti atsilankykite pas mus, gausite geriausį pasiskyrimą ir prieankiausį patarnavimą.
C. P. SUROMSKI CO.
3346 So. Halsted St., Chicago, Ill.

PARDAVIMUI: 60 per 125 lotas mažas namelis už $1,200.00, kad greitai pardavus.
John Melichercik,
Archer and 66-th ave.
Vienas blokas pietuosna.

PARDAVIMUI arti 39-tos ir Sacramento namas. Vanos gazas, elektra; $1000 įmokėti; liekis lengvomis išlygomis. Kaina $4,800.00. Del platesnių žinių kreipkitės:
J. McDonell System
3517 Archer Ave.

SKUBINKIT PIRKTI!

Namai labai brangsta ir dar eis brangin per ilgą laiką, nes viskas brangsta, materiolas kyla, algos kyla, o Chicagos miesto gyventojai šimtais tukstančių dauginasi, jau dabar keli šimtai tukstančių namų truksta ir kas kart dar daugiau truks, užtai kad budavoti per daug brangiai atseina.

Ant sekančių namų galės uždirbti gerą pelną, bet turi pasiskubinti pirkti, o paskiau bus didesnė kaina.

PARSIDUODA vieno pag. namelis su geru beismentu ant Bridgeporto tiktai už $1,500

PARSIDUODA 2jų pag. murinis namas po 5 kamb. su gesu ir maudyklėmis už $4,500

PARSIDUODA 3jų pag. murinis namas po 4 kambarius už.... $4,700

PARSIDUODA 4rių pag. medinis namas po 4 kamb. su gesu ir maudyklėmis. Randos neša $720 į metus, taipgi ant gero cementinio fundamento už $5,500

PARSIDUODA 3jų pag. murinis namas po 5 kambarius tik 5kių metų senumo už $6,500

PARSIDUODA 2jų pag. naujas murinis namas po 6 kamb. su pirmos klesos įtaisymais, šiltu vandeniu apšildomas boileris yra atskirai kiekvienai familijai, kožnas sau apsišildo didelis beismentas ir visas išcimentuotas, namo viduris yra drutmedžiu įtaisytas, pečiai ir ice boxes priguli prie namo, lotas didelis 30x125 ir gatvės ištaisytos ir išmokėtos, randasi arti parkų.

Visi virš minėti namai bus parduoti ant lengvų išmokėjimų ir visi randasi gerose vietose ant Bridgeporto ir Brighton Parke.
LIBERTY LAND & INVESTMENT COMPANY
3301 So. Halsted St., Chicago, Ill.

PARSIDUODA 4 šeimynų, 3 pagyvenymų murinis namas; gerame stovyje. Cimento sklepas. Parsiduoda nebrangiai; arba jei kas norėtų mainyti ant mažo namo ar ant loto.
G. G.,
3553 Wallace St., Chicago, Ill.

NUSTOK MOKĖJĘS RENDĄ.

$1000.00 pinigais, olikusią dalį renda, nupirksi naują 4 flatų murinį namą su skiepu ir elektros šviesa. Rendos neša $900.00 į metus.
RUBIN BROS.
3804 So. Kedzie Avenue.
Telephone: McKinley 5153.

EXTRA BARGENAS

PARSIDUODA farma Wisconsin Valstijoje. 130 akrų, 35 akrai dirbamos, reštas giria. Žemė derlinga, aptverta, naujos trobos, nekurie gyvuliai, padarai ir sėklos. Parduosiu pigiai. Nepraleiskite šios progos.
K. JARUMBAVIČIA
2252 W. 22nd St. Chicago.

NAMAI-ŽEMĖ
LIETUVIŲ ATIDAI.

Nebuk alginiu vergu visą amžių.

Tikras budas likti nepriguimingu ir buti sau bosu — yra turėti farmą. Mes galime padaryti galimu kiekvieną lietuvį su $100 ir daugiau valdyti vieną musų 40 akrų farmą Wisconsino valstijoje, lietuvių kolonijoj, kur jųs galėsite turėti lietuvių bažnyčias, draugijas ir mokyklas. Pasekmingi lietuviai farmeriai, kurie farmeriauja seniai, bus jusų kaimynais.

Rašyk mums tuojau delei pilnesnių nurodymų kas link šios didelės, retai pasitaikančios progos, o mes atsiųsime jums knygutę kurioj nurodoma farmos, gelžkeliai, miestai ir auginimas javų.

Reikia agentų.
SANBORN and COMPANY,
Savininkai.
Dept. L. Eagle River, Wisconsin arba 908 Peoples Gas Bldg., Chicago, Ill.

PARDAVIMUI labai pigiai trijų augščių muras; šešių šeimynų namas prie 2904 Wallace St. Rendos neša 15% už įdėtus pinigus. Savininkas negyvena mieste ir nori butinai parduoti. Adresuoti: W. F. HEISS, 224 — Fifth St., Aurora, Ill. Klausiant smulkmenų. Padarykite man pasiulymą.

PARSIDUODA du mediniai namai ir užpakalyj yra garadžius del 6 automobilių; vienas namas yra del krautuvės. Lietuvių apgyventoj vietoj. Randos neša $83.00 į mėnesį. Parduoda už $4000 ir daugiau.
V. D.
4312-14 So. Wood St., Chicago.

GERA FARMA mainymui arba pardavimui su budinkais. 72½ akerių žemės; 25 akeriai dirbamos, su ganykla. Viena mylia nuo miesto ir dvi geros dirbtuvės. Kas nori gali dirbti mieste arba ant farmos.
Eagle River, Wis.
P. PAULAUSKIS
356 W. 18th St., Chicago, Ill.

MURO NAMAS UŽ $2500
1616 W. 35th gatvės 8 kambarių; gali but perdirbtas į du flatu po 4 kambarius.
W. J. BELL EXCLUSIVE AGENT
96 W. Washington St.,
Randolph 3543-Phone-Central 2579
22 metai toj pačioj vietoj

PARDAVIMUI — murinis namas, 3 pagyvenimai po 4 kambarius; gezas, toiletai. Parsiduoda pigiai, už $3,700. Kreipties prie Savininko:
WALTER JUOZENAS
1104 So. Lincoln St., 1-st floor

MOKYKLOS

Vyrų ir Moterų Rubų Kirpimo ir Designing Mokykla.

Musų sistema ir mokymo budu ius trumpu laiku išmoksite viso amato.

Mes turime didžiausius ir geriausius kirpimo, designing ir siuvimo skyrius, kur kiekvienas gauna geros praktikos besimokindamas.

Visuose siuvimo skyriuose mašinos varomos elektros jiega.

Kviečiame kiekvieną ateiti by-kuriuo laiku, dieną ar vakarais, pasižiurėti ir pasikalbėti del sąlygų.

Patterns daromos sulig mieros, visokio stiliaus ir dydžio iš bet kuios madų knygos.
MASTER DESIGNING SCHOOL
J. F. Kasnicka, Vedėjas
190 N. STATE STREET, CHICAGO
Kampas Lake St., ant 4-tų lubų.

VALENTINE DRESMAKING COLLEGES
6205 S. Halsted, 2407 W. Madison, 1850 N. Wells St.
137 Mokyklos Jungt. Valstijose.
Moko Siuvimo, Patternų Kirpimo, Designing bizniui ir namams. Vietos duodamos dykai. Diplomai. Mokslas lengvais atmokėjimais. Garantija už $10 išmokinti siuti moteriškus rubus. Telef. Seeley 1643.
SARA PATEK, Pirmininkė.

MOKINAMA KIRPIMO, prosijimo, dirbimo kišenių
šioj mokykloj
THE NATIONAL SCHOOL of Garment Designing
Suite 611. 74 W. Washington Street.
Mokinama dienomis ir vakarais. Kirpimo mokinama ir per laiškus.

AMERIKOS LIETUVIŲ
MOKYKLA

Mokinama: angliškos ir lietuviškos kalbų, aritmetikos, knygvedystės, stenografijos, typewriting, pirklybos teisių, Suv. Valst. istorijos, abelnos istorijos, geografijos, politikinės ekonomijos pilietystės, daiharašys

Mokinimo valandos: nuo 9 ryto iki 4 val. po pietų. Vakarais nuo 6 iki 10 valandai.
3106 SO. HALSTED ST., CHICAGO

IMPERFECT IN ORIGINAL