First Lithuanian Daily in America
NAUJIENOS
1739 South Halsted Street, Chicago, Illinois
TELEPHONE CANAL 1506
Pirmas Lietuvių Dienraštis Amerikoje

UNIVERSITY OF ILLINOIS LIBRARY APR 7 1920

NAUJIENOS

THE LITHUANIAN DAILY NEWS

Entered as second Class Matter March 7, 1914, at the Post Office of Chicago, Ill., under the Act of March 3, 1879.

First Lithuanian Daily in America
NAUJIENOS
1739 South Halsted Street, Chicago, Illinois
TELEPHONE CANAL 1506
Pirmas Lietuvių Dienraštis Amerikoje

VOL. VII. Kaina 2c. Chicago, Ill., Utarninkas, Balandžio (April) 6 d., 1920 Price 2c No. 82

True translation filed with the post- master at Chicago, Ill. April 6, 1920 as required by the act of Oct. 6, 1917

Francuzai veržiasi Vokietijon

Danijos karalius pasidavė

Daug žmonių žuvo Guatemaloj

Francuzai siekiasi užimti keletą Vokietijos miestų

FRANCUZAI DAR ŠIANDIE UŽIMS FRANKFORTĄ.

MAYENCE, bal. 5.—Francuzų kareiviai užims Frankfortą anksti ryto ryte. Niekurie pulkai jau išvažiavo.

True translation filed with the post-master at Chicago, Ill. April 6, 1920 as required by the act of Oct. 6, 1917

FRANCUZAI PUOLA VOKIETIJĄ

Paryžiaus gandai sako, kad francuzai jau eina per Reiną. Gal uždės kontribucijas ant Vokietijos miestų.

PARYŽIUS, bal. 5.—Didžiausias slaptumas užlaikomas oficiališuose rateliuose apie pobūdį "karinių atsargumų," kurių premieras Millerand paliepė griebties maršalui Foch Reino okupacijos zone. Šiandie Paryžiuje vaigšto gandas, kad gen. Degoutte armija iš Mayence ir Wiesbaden ant Frankforto, bet karės ministerija atsisakė patvirtinti, ar užginčyti šiai žiniai.

Visi paleisti vėlykoms kareiviai ir oficieriai tapo pašaukti tuojaus prisidėti prie savo pulkų ir vietos policijai įvairiuose Francijos miestuose paliepta pranešti paleistiems kareiviams sugrįšti tuojaus.

Francija vis dar tebeturi keturias klesas—nuo 1916 iki 1919 metų—po ginklu, taigi apie 700,000 kareivių. Kitų klesų nepašaukta, nėgi daroma pastangų padidinti armiją, išėmus tik panaikinimą visų paliuosavimų.

Gal uždės kontribucijas.

Pranešama, kad Francijos valdžia nutarė užimti miestus ant dešiniojo kranto Reino, atgiežai už Vokietijos valdžios gabenimą kareivių į Versailles sutartim nustatytą neutralį zoną.

Francijos karinės priemonės yra pilnai maršalo Foch rankose, sako užrubežinių reikalų ministerija.

Niekuriuose gerai patyrusiuose rateliuose kalbama, kad užėmimas Frankforto, Dramštadt, Homburg ir Hanau gali nepadaryti ganėtinio spaudimo į vokiečius, kadangi jie padaryti išvedimą, kad ši okupacija gali pasirodyti nemalonia patiems francuzams ir todel negali tęstis neaprubežiuotą laiką. Iš kitos pusės nurodoma, kad to žingsnio išlaidos yra svarbiu klausimu dabartinėje padėtyje Francijos finansų. Laikraščiai užsimena vokiečių kareivių uždėtas ant Francijos ir Belgijos miestų kontribucijas ir siulo, kad panašios kontribucijos butų uždėtos ant francuzų kareivių užimtų Vokietijos miestų.

Anglai atsisako dalyvauti.

Anglijos valdžia atsisakys kooperuoti tame puolime, sako Petit Parisien, Londono korespondentas, bet, sako jis, "prielankiai atsineš į Francijos žingsnį, suprasdama padėties svarbumą."

Paskiausios užrubežinių reikalų ministeriją pasiekusios žinios patvirtina nuomonę, kad nežiurint oficialių vokiečių užtikrinimų, kad tik nedidelis skaičius kareivių tapo pasiųstas į Ruhr distriktą, ištikrųjų gi ten esą 40,000 kareivių.

Nauji mušiai Ruhr klonyj.

Visos žinios iš Ruhr baseino parubežio parodo, kad nebuvo reikalo siųsti armijos į Ruhr, kadangi darbininkai ir komunistai jau buvo pavargę ir be pinigų, maisto ir amunicijos.

Pietinėj dalyj Ruhr distrikto, sako Echo de Paris, Vokietijos valdžios kareiviai ėjo be pasipriešinimo, bet centralinėj dalyj Ruhr baseino susitiko smarkią opoziciją.

Pasak čia gautų žinių, 200 žmonių liko užmušta mušyje arti Duisburg.

Reichswehr eina ant Esseno.

DUSSELDORF, bal. 5.—Šiandie reichswehr kareiviai užėmė Muelheim, į rytus nuo Duisburg, raudoniemsiems pasitraukus į Esseną ir pietus. Reichswehr kareiviai eina ant Esseno.

Amerikiečiais vadovauja Wilsonas.

COBLENZ, bal. 5.—Amerikos spėkų Vokietijoje pozicija ir galimas jų veikimas priguli vien tiesioginių paliepimų prezidento Wilsono.

Amerikos armijos viršininkai atidžiai seka visus nuotikius, bet vadovavimas jais yra rankose Washingtono.

True translation filed with the post-master at Chicago, Ill. April 6, 1920 as required by the act of Oct. 6, 1917

TURTINGIEJI VOKIEČIAI BĖGA.

GENEVA, bal. 5.—Tukstančiai vokiečių pabėgėlių, daugiausia turtingųjų, yra susirinkę prie šiaurinio Šveicarijos rubežiaus ir be pasisekimo reikalauja juos įleisti Šveicarijon. Pabėgėliai tvirtina, kad talkininkų užėmimas Frankforto ir kitų miestų yra dalyku tik kelių dienų ir todel jie nori aplei sti Vokietiją.

ORAS.

Lietus ar sniegas šiandie vakariop ir biskutį šilčiau; ryto apsiniaukę ir šilčiau.

DANIJOS KARALIUS PASIDAVĖ.

Generalis streikas atšauktas, bet karalius turėjo pašalinti naują ministeriją ir prižadėti reformų. Žmonės reikalauja respublikos.

COPENHAGEN, bal. 5.—Generalis streikas tapo atšauktas šiandie bendru susitarimu tarp darbininkų ir samdytojų. Samdytojai turėjo padaryti didelių nusileidimų, kad tik išvengus gręsusio streiko, kuris turėjo visoj pilnumoj prasidėti ryto (didelė dalis darbininkų jau streikavo).

Streikas atšaukta pilnai laimėjus darbininkams. Karalius turėjo pasiduoti ir išpildyti visus darbininkų reikalavimus.

Karalius konferencijoje su politinių partijų vadovais, kuri tęsėsi nuo 9 val. subatos vakare iki 5:30 val. nedėlios ryto, sutiko atšaukti nepakenčiamą naują premiero Liebe ministeriją, tuojaus pravesti plačias socialdemokratų nužymėtas rinkimų reformas pirm paleidžiant rigsdagą ir paskiriant naujus rinkimus ir suteikti amnestiją visiems politiniams prasikaltėliams.

Liebe ministerija jau pasitraukė ir yra sudarytas naujas nepartinis kabinetas.

Jau subatoj prasidėjo didelės darbininkų demonstracijos, kuriose buvo reikalaujama įsteigti respubliką. Visur girdėjosi šauksmai: "Respublika! Duokite mums respubliką! Tegyvuoja respublika! Tegyvuoja socialdemokratija!" Karalius tada pilnai susiprato, kad blogai padarė pašalindamas Zahle kabinetą. Jis tikėjosi įgyti populiariškumą pašalindamas tą kabinetą, kurio taip neapkentė imperialistai. Bet jis neatkreipė atidos į tai, kaip žiuri į kabinetą darbininkai. Ir kada darbininkai užsistojo už Zahle kabinetą ir paskelbė generalį streiką, karalius susirupino. Demonstracijos parodė, kad darbininkai tikrai taip mano, ką jie sako ir karalius šoko prie darbininkų, kviesdamas juos tarties, jei jie atšauks generalį streiką. Į tai darbininkai atsakė: "Pervėlu, pervėlu! Tegyvuoja respublika!" Karalius nusigando ir tuojaus pasišaukė politinių partijų vadovus pasitarimui, nelaukdamas streiko atšaukimo.

Tarybos tęsėsi visą naktį. Karalius aiškiai girdėjo susirinkusios prie jo rumų didelės minios taip jam nemalonius šauksmus: "Tegyvuoja respublika! Tegyvuoja socialdemokratija!" Ir tas vertė karalių nusileisti prieš kiekvieną socialdemokratų reikalavimą.

Kada pasibaižė konferencija, generalis streikas tapo atšauktas. Bet darbininkai atsisakė klausyti to atšaukimo, nes darbininkai nepasitenkino laimėjimais, o reikalavo, kad ir pats karalius išsinešdintų id daugiau nebedarytų keblumų. Reikėjo patiems samdytojams kreipties į darbininkus ir sutikti išpildyti daugelį naujų ekonominių reikalavimų.

Kaip darbininkai paklausys bendrojo atšaukimo, dar nežinia, nes tuli darbininkų, ypač dokų, dar ir dabar nenori nusileisti.

Tie nuotikiai nei ant sveikatos karaliui ir jis ankščiau ar vėliau turės nusiristi nuo sosto.

Pikietuoja ambasadą.

WASHINGTON, bal. 2.—Visą dieną šiandie Anglijos ambasadą pikietavo nuo 10 iki 20 moterų, kurios turėjo iškėlusios atsišaukimus už Airiją. Policija nekliudė moterims.

DAUG ŽMONIŲ ŽUVO GUATEMALOJ.

Šimtai žmonių areštuojama kasdie; prezidentas nusigandęs.

MEXICO CITY, bal. 4.—Baisios žinios ateina iš Guatemala respublikos, kur viešpatauja baisiausias terroras.

Šimtai žmonių areštuojami kasdie. Daug studentų areštuota už pritarimą susivienijimui visos centralinės Amerikos. Daug žmonių nugalabinta. Ir visa tai daroma, prezidento Cabrera paliepimu.

Quezaltenango mieste šimtai žmonių užmušta ir sužeista.

San Jose mieste žmonės mušėsi su kareiviais per keletą valandų.

Cabrera, kuris pradėjo tą terrorą, dabar nusigando žmonių sukilimo ir rengiasi bėgti. Jis labiausiai bijosi, kad kas jo nenužudytų ir kelis sykius į naktį maino savo lovą. Tik du tarnai įleidžiami į jo namą, o visas namas apstatytas pasamdytais svetimšaliais kareiviais.

BEŽEMIŲ SUKILIMAS AIRIJOJ.

LONDONAS, bal. 5.—Daily Herald išspausdino sekamą žinią iš Ballinasloe:

"Didelis sukilimas bežemių žmonių Galway paviete progresuoja. Desėtkai tukstančių akrų žemės liko nuvalyta. 20,000 galvijų liko nuvaryta. Savininkai verkia gatvėse. Ateina žinių apie šaudymus nepasiduodančių žemės savininkų."

AIRIAI SUDEGINO 200 VALDŽIOS TRIOBĖSIŲ.

LONDONAS, bal. 5.—Kaip apskaitoma, subatoj ir vėlykų dieną Airijoj liko sudeginta virš 200 valdžios triobėsių. Nuostoliai siekia milionus svarų sterlingų. Areštų buvo visai mažai.

Šiandie buvo tik demonstracijų.

Niekurie laikraščiai rašo, kad visus nuostolius delei gaisrų turės užmokėti patįs airiai.

DANIJOS POLICIJA UŽPUOLĖ SOCIALISTUS.

COPENHAGEN, bal. 5.—Šiandie prie užrubežinių reikalų ministerijos policija užpuolė socialistus ir daug žmonių liko sužeista policijos šuviais. Policijos automobilius liko sunaikintas ir du policistai sumušti

Muštynės su plešiku.

ST. LOUIS, bal. 5.—Dviem revolveriais apsiginklavęs plėšikas užpuolė Easton-Taylor Trust Co. banką ir atėmė $20,000. Atvykus 50 policistų jis užsidarė grėtimame teatre ir per pusvalandį šaudėsi su policija, kol netapo nušautas. Jis nušovė vieną policistą ir tris sužeidė.

PINIGŲ KURSAS.

Vakar, bal. 5 d., užsienio pinigų kaina, perkant jų ne mažiau kaip už 25,000 dolerių, bankų buvo skaitoma Amerikos pinigais šiaip:

Anglijos 1 svaras	$ 4.03
Austrijos, 100 kronų	0.60
Belgijos, už $1	frankų 13.50
Danijos 100 markių	$18.90
Finų 100 markių	$ 5.50
Francijos, už $1	frankų 14.37
Italijos, už $1	lyrų 20.25
Lietuvos 100 auksinų	$ 1.55
(Lietuvos auksinai tai Vokiečių ostmarkiai; jų kursas toks-pat kaip Vokietijos markių).	
Lenkų 100 markių	$ 0.75
Norvegų 100 markių	$20.15
Olandų 100 guldenų	$37.60
Švedų 100 kronų	$22.15
Šveicarų, už $1	frankų 5.55
Vokiečių 100 markių	$ 1.55

40 metų kalėjiman

Tiek metų kalėjiman nuteisti 7 I. W. W. nariai.

MONTESANO, Wash., bal. 5.—Teisėjas Wilson šiandie nuteisė septynis I. W. W. narius nuo 25 iki 40 metų kalėjiman kiekvieną. Tuos septynis žmones nesenai grand jury rado kaltais antrame laipsnyje nušovime buvusio karininko Grimm paliaubos dienos parodoje, Centralia, Wash., kada American Legion nariai bandė išplėšti I. W. W. svetainę. Svetainė paskui vistiek buvo išplėšta, knygos sudegintos ir net namą apgriauta.

Teismas išpradžių rado tuos 7 narius kaltais trečio laipsnio žmogžudystėj, bet teisėjas tokio nuosprendžio nepriėmė. Tada išnešta antro laipsnio nukaltinimas ir pareikalauta pasigailėjimo dviems nariams. Į tą reikalavimą teisėjas neatkreipė jokios atidos. Aštuntas narys liko pripažintas nesveiko proto ir pasiųstas į beprotnamį.

Teisėjas atsisakė leisti atnaujinti bylą ir nuteistųjų advokatas pranešė, kad jis paduos apeliaciją į augštesnį teismą.

Po nušovimui ex-karininko Centralijoj visoj valstijoj prasidėjo baisi reakcija. Govedos ir legionieriai medžiojo ant I. W. W. narių ir kitų pažangesnių žmonių, grudo juos į kalėjimus ir vieną žmogų net nulinčiavo.

Vien tik Takoma, Wash. po to tapo nuteisti ilgiems metams 36 I. W. W. nariai už kriminalį sindikalizmą, o šimtai dar ir dabar be teismo laikomi kalėjimuose.

Po įtekme siautimo juodašimčių, pasirįžusių apvalyti šiaurvakarius nuo "raudonųjų," buvo nuteisti ir minėti 7 nariai, nors parodymai prieš juos buvo tiek menki, kad jury rado galimu nukaltinti juos tik trečiame laipsnyje.

BELGIJOS DARBININKAI ŠVĘS PIRMĄJĄ GEGUŽĘ.

BRUSSELS, bal. 5.—Subatoj čia atsidaręs Belgijos darbininkų kongresas didele balsų didžiuma nutarė leisti tulomis sąlygomis socialistams dalyvauti valdžioje. Taipjau nutarta švęsti Pirmą Gegužės, paskelbiant 24 valandų visuotiną streiką protestui prieš pragyvenimo brangumą.

Ugniagesiai atsiima rezignacijas.

CHICAGO.—Vakar apie 600 ugniagesių nutarė atsiimti rezignacijas, kurias jie jau buvo padavę. Viso yra paduota 1,250 rezignacijų. Likusieji apie 700 ugniagesių atsiims rezignacijas šiandie.

Mayoras Thompsonas atėjo į susirinkimą ir perkalbino juos atsiimti rezignacijas, nes miestas šiemet nebegalįs pridėti reikalaujamų $108 į metus. Jiems alga buvo pakelta $192, bet jie reikalavo $300. Dabar jie gaus $1,992 į metus.

Išleido $25,154.

ALBANY, N. Y., bal. 5.—Thaddeus C. Sweet, pirmininkas New Yorko valstijos atstovų buto, kad gavus tą "džiabą" išleido $25,154 rinkimų kampanijai. Jis gi gauna $1,500 į metus algos. Kas sudėjo jam tuos pinigus ir keno tad interesams jis tarnauja?

SKAITYKIT IR PLATINKIT NAUJIENAS

True translation filed with the post-master at Chicago, Ill. April 6, 1920 as required by the act of Oct. 6, 1917

RIAUŠĖS JERUZOLIME.

JERUZOLIMAS, Palestinoj, bal. 5.—188 žmonės krito, daugiausia lengvai sužeistais, susirėmime vėlykų dieną. Tečiaus kariuomenė dabar pilnai valdo padėtimi.

Jieško amerikiečių.

KONSTANTINOPOLIS, bal. 5.—Amerikos torpediniai laivai yra Beirut, Syrijoj, Messinoj ir Samsun, Juodųjų jurų pakraštyj, tikslu susižinoti su izoliuotais pagelbos darbininkais Anatolijoj ir Syrijoj. Apie nickurius darbininkus neturima jokių žinių jau nuo kelių savaičių.

Armenai rengia skerdynes.

LONDONAS, bal. 5.—Londono Times rašo, kad gen. Djemdjemlinski, kuris nuo išvažiavimo Amerikos arbitratoriaus, buvo negincijamu gubernatoriumi Nachičevane, Transkaukazijoj, pranešė Turkijos legacijai Teherane, Persijoj, kad 10,000 armenų kovo 18 d. užpuolė Nachičevan-Ordubad distriktą iš trijų pusių ir sunaikino keletą musulmanų miestelių, išskersdami gyventojus. Mušiai tęsėsi iki kovo 24 d., kada armenai pasitraukė.

True translation filed with the post-master at Chicago, Ill. April 6, 1920 as required by the act of Oct. 6, 1917

BOLŠEVIKAI UŽMUŠĖ JAPONŲ VICE-KONSULĄ.

Rusija pasiuliusi taiką Japonijai.

SAN FRANCISCO, bal. 5.—Pasak vietos japonų laikraščio, Japonijos vice-konsulas Ishida tapo užmuštas bolševikų Nikolajevske, Rytinėj Siberijoj.

Tos pačios žinios sako, kad Rusijos valdžia formaliai paprašė Japonijos taikinties ir Japonijos valdžia atsakė pasiuntimu savo specialio pasiuntinio Paryžiuje ir buvusio ambasadoriaus Šveicarijoj Yagoro Miura į Rusiją ištirimui.

90 dienų pranešimas prieš streiką.

SHREVEPORT, La., bal. 5.—Išrinktasis gubernatorius John M. Parker, kalbėdamas valstijos Darbo Federacijos konvencijoj pasiulė įstatymus, kad butų duotas 90 dienų persergėjimas prieš streiką. Ir tame laike niekas negali buti pašalintas iš darbo, nėgi mesti jo. Rišti nesutikimus butų paskirtas komitetas iš trijų žmonių, kurie galėtų pasišaukti reikiamus liudytojus ir peržiurėti samdytojų knygas.

Amerikos Sibiras

NUSKIRĖ VIETĄ TREMTI POLITINIUS PRASIKALTĖLIUS.

1,300 politinių prasikaltėlių bus ištremta ant Deer salos.

BOSTON, Mass., bal. 5.—Rusija pirmiau tremdavo politinius prasikaltėlius į Sibirą ir Sachaliną, Francija juos gabendavo ant savo salų ir abelnai kiekviena despotiška šalis turi savo Sibirą, į kur tremia "negeistinuosius."

Amerika pirmiau neturėjo politinių kalinių, todel ir neturėjo vietos jiems tremti. Bet dabar "demokratingiemsiems" palaidojus demokratiją ir įsigalėjus reakcijai, atsirado ir politiniai prasižengėliai. Tad prisiėjo parupinti jiems vietą—įsteigti savo Sibirą.

Ir Amerika įsteigė savo Sibirą ant Deer salos, netoli Bostono. Tame Sibire bus įsteigta koncentracijos stovykla del visos Amerikos politinių kalinių. O tokių kalinių Amerika turi jau nemažai—apie 1,300, kurie ir bus atgabenti ant šios salos.

Dabar turėsime ir savo Sibirą!

True translation filed with the post-master at Chicago, Ill. April 6, 1920 as required by the act of Oct. 6, 1917

SIEKIASI PRIE AMERIKOS-JAPONIJOS SĄJUNGOS.

Nori sutaikinti visus ginčus tarp Japonijos ir Jungt. Valstijų.

TOKIO, bal. 3. — Japonijos ir Amerikos biznierių atstovų konferencija baigiant eilę atvirų posedžių vienbalsiai nutarė rekomenduoti Washingtonui ir Tokio paskirti komisiją ištirti žemės ginčus Californijoj ir panašius klausimus ir suformuluoti rekomendacijas galutinam tų klausimų išrišimui.

Priimtoji rezoliucija ragina valdžią griebties veikimo, "kad svarbus ir painus klausimai, kurie paliečia taiką tų dviejų šalių, negalėtų buti naudojami politikierių ir agitatorių sėjimui nesutikimų'".

Laikraščiai laimėjo.

PORTLAND, Ore., bal. 5.—Teisėjas Gilbert išdavė laikinį injunction prieš vykinimą labai paikaus Oregono įstatymo, kuris reikalauja, kad svetimomis kalbomis spausdinamieji laikraščiai spausdintų kartu ir anglų kalboj tuos pačius straipsnius.

Pinigų Siuntimas Lietuvon

IKI ŠIOL daugelis įvairių didelių ir mažų agenturų ir bendrovių ėmė dvigubus ir trigubus pinigus už Lietuvos auksinus arba markes.

DABAR išmainyti ir pasiųsti Lietuvon pinigus galima

Pagal Dienos Kurso

su damokėjimu keliolikos punktų už riziką bei pasiuntimą, o taipgi Lietuvos bankui už patarpinikavimą. Vienutinė vieta kur taip galima išmainyti ir pasiųsti pinigai Lietuvon yra.

NAUJIENŲ PINIGŲ SIUNTIMO SKYRIUS,
1739 So. Halsted St., Chicago, Ill.

NAUJIENOS
THE LITHUANIAN DAILY NEWS

Published Daily except Sunday by the Lithuanian News Pub. Co., Inc.

Editor P. Grigaitis

1739 SO. HALSTED ST., CHICAGO, ILLINOIS.

Telephone Canal 1506

Subscription Rates:
$6.00 per year in Chicago.
$5.00 per year outside of Chicago.
$7.00 per year in Canada.
2c per copy.

Entered as Second Class Matter March 17th, 1914, at the Post Office of Chicago, Ill., under the act of March 3rd, 1879.

Naujienos eina kasdien, išskiriant nedėldienius. Leidžia Naujienų Bendrovė, 1739 S. Halsted St., Chicago, Ill. — Telefonas: Canal 1506.

Užsisakomoji Kaina:

Chicagoje — paštu:	
Metams	$6.00
Pusei metų	3.50
Trims mėnesiams	1.85
Dviem mėnesiams	1.45
Vienam mėnesiui	.75
Chicagoje — per nešiotojus:	
Viena kopija	02
Savaitei	12
Mėnesiui	50
Suvienytose Valstijose, ne Chicagoj, paštu:	
Metams	$5.00
Pusei metų	3.00
Trims mėnesiams	1.65
Dviem mėnesiams	1.25
Vienam mėnesiui	.65
Lietuvon ir kitur užsieniuose: (Atpiginta)	
Metams	$7.00
Pusei metų	4.00
Trims mėnesiams	2.00

Pinigus reikia siųst Pašto Money Orderiu, kartu su užsakymu.

Blogi laikai karaliams.

Pirmam susirėmime su karalium Kristionu Danijos demokratija laimėjo.

Karalius sutiko atstatyt nesenai suorganizuotąjį reakcinį ministerių kabinetą, vadovaujamą p. Liebe. Be to, jisai padarė tokią sutartį su visų politinių partijų vadais, kad turės but paskirti nauji parlamento rinkimai; kad prieš rinkimus turės but išleistas naujas rinkimų įstatymas; kad tas naujas įstatymas turės but pagamintas sutikime su socialdemokratų partijos reikalavimais; ir kad bus duota amnestija visiems politiniems kaliniams.

Kada Kristionas padarė šituos prižadus, tai socialdemokratų partija ir darbininkų unijos atšaukė generalį streiką.

Bet streikas dar nesustoja. Išjudintos žmonių minios jau nebenori tenkinties tais karaliaus nusileidimais ir reikalauja daugiaus. Jos šaukia: "Lai gyvuoja respublika! Lai gyvuoja socialdemokratų partija!"

Kad kokios, tai Kristionui gali tekti ir su savo karuna atsisveikinti. Bet jeigu greitu laiku to da ir nebutų, tai demokratija visviena išeis iš šitos kovos milžiniškai susti prėjusi. Ir ypatingai bus sustiprėjusi socialdemokratų patija, kuri mokėjo kritiškam momente paimti minių vadovavimą į savo rankas. Naujame parlamente, išrinktam demokratingais pamatais, ji, be abejonės, turės daugiaus atstovų, negu kokia kita partija, ir tuomet jai, kaip ir Švedijoje, gali but pavesta ministerių kabineto sudarymas.

O kuomet socialistai kartą prieis prie valdžios, tai monarchijos dienos bus suskaitytos.

Socialistų laimėjimai Iowoje.

Pereitoje subatoje Socialistų Partija užkariavo Davenporto miestą Iowos valstijoje, pravesdama savo kandidatus beveik į visas miesto viršininkų vietas ir laimėdama didžiumą vietų miesto taryboje. Šitame mieste socialistai dar pirmu kartu turi tokį pasisekimą.

Taigi Socialistų Partija ne puola, o eina stipryn. Ji butų šiandien dar galingesnė, jeigu "kairiasparniški" gaivalai nebutų pernai suskaldę ją.

Tos darbininkų minios, kurios buvo laikinai atitrauktos nuo partijos, matoma, jau grįžta prie jos. Galima tikėties, kad iki rudens, kuomet bus prezidento rinkimai, Socialistų Partija jau bus taip atsigriebus, jogei sugebės pasekmingai pravesti rinkimų kampaniją.

Daug reiškia tas faktas, kad su partija eina Debsas, kuris sutiko priimti nominaciją į prezidentus. Minios turi daug pasitikėjimo prie jo, ir "komunistų" šmeižtai todel jai nepakenks.

Socializmas ir Darwinizmas.

Anądien mes nurodėme "Draugo" redaktoriui, kad jisai yra nemokšas visuomenės klausimuose, jeigu jisai įsivaizdina, buk socializmo pamatai esą paimti iš Darwino teorijos. Socializmo mokslo steigėjai, Marksas ir Engelsas, negalėjo skolinties idėjų iš Darwino jau del tos paprastos priežasties, kad juodviejų teorija tapo sutverta daug anksčiaus, negu to garsiojo gamtininko. "Komunistų Manifestą" juodu parašė 1847 m. (išleido 1848 m.), o Darwino veikalas apie "Rušių Atsiradimą" (The Origin of the Species) pasirodė tiktai 1859 m.

Vienok ir nežinant šito fakto, yra labai lengva numanyt kiekvienam apsišvietusiam žmogui, kad tarp tų dviejų teorijų turi but principialio skirtumo.

Pamatinė darwinizmo mintis yra ta, kad tarpusavinė individuumų kova del buvio gamina keitimąsi ir progresą gamtoje. Šitoje kovoje, pasak jo, išlieka tie individuumai, kurie geriaus sugeba prisitaikyti prie aplinkybių, o negabųs individuumai žuva. Išlikusiųjų kovoje individuumų gabumus pavel di jų vaikai. Iš vaikų atsilaiko kovoje del buvio vėl tiktai gabesnieji; ir savo gabumus jie taip-pat perduoda savo vaikams. Kiekviena sekančioji gyvunų gentkartė todel yra tobulesnė už pirmesniąją gentkartę, ir visos gyvunų veislės tuo budu laikui bėgant progresuoja.

Šita Darwino teorija vėliaus buvo, ir paties jos autoriaus, ir dar labiaus kitų mokslininkų, žymiai papildyta ir pataisyta. Vienok ar imsi ją pradinėje formoje, ar pataisytoje, aišku yra, kad visuomenės klausimuose su ja toli nenuvažiuosi. Ji turi reikalą pirmoje eilėje su atskirais gyvunais, su **individuumais**, o visuomenėje prieš tyrinėtojo akis stovi gyvunų (žmonių) **grupės**; atskiras asmuo visuomenės gyvenime lošia menką rolę.

Antras dalykas. Darwino teorijoje gyvunas yra tyrinėjamas, kaipo **gamtos produktas**, o visuomenės mokslai ima tam tikrą gyvunų veislę (žmones) **visuomeninėse jos aplinkybėse**, kurios daugeliu žvilgsnių griežčiausiai skiriasi nuo gamtos sąlygų. Klausime apie žmogų darwinizmas stengiasi susekti evoliucijos (plėtojimosi) eigą nuo žemiausiojo gyvybės laipsnio iki to punkto, kur gyvunas pavirsta žmogum; čia jo uždavinys pasibaigia. Ir čia kaip tik **prasideda** visuomenės mokslo sritis.

Žmogus, kaipo žmogus, yra **visuomeninis gyvunas**. Tik ačiu visuomenei, jisai sugebėjo pakilti augščiaus už kitus gyvunus. Susitelkimas į pastovias kuopas buvo tas įrankis kovoje del buvio, kurio pagelba žmonių veislė ne tiktai atsilaikė prieš kitus gyvunus, o ir laipsniškai užkariavo juos, privertė juos tarnuti sau. Visuomenė tečiaus sutvėrė gyvenimo sąlygas, kokių visai nežinojo paprastieji gamtos tvariniai. Žmogus pateko po šitų sąlygų įtekme, ir dabar kiekvienas jo keitimosi žingsnis priklauso nuo to, kaip keičiasi jos. Ištirti šitas sąlygas ir surasti pamatines priežatis, delei kurių jos keičiasi — tai yra visuomenės tyrinėtojo, sociologo, uždavinys.

Darwinizmas, kuris yra tam tikra **biologijos** (mokslo apie gyvunus) teorija, reiškia, atveda tiktai iki slenksčio tos srities, kurią tyrinėja socializmo mokslas ir **sociologijos** (visuomenės) mokslai apskritai.

Dabar jųs matote, kokią nesąmonę pasakė "Draugas", tikindamas, kad socializmo principai esą paimti iš darwinizmo. Savo kudikiškam nežinojime jisai net apibudino socializmą, kaipo "dvilinką įtikėjimą į Darwiną!"

Bet žmogui, kuris drįsta lyginti darwinizmą su socializmu, neužtenka turėti vien aplamą supratimą apie biologijos ir sociologijos mokslų uždavinius (ko, kaip matėme, visai truksta "Draugo" redaktoriui); jam reikia dar buti ir specialiai apsipažinusiam su šitom dviem torijom. Pažiurėsime dabar, kas yra bendra arba skirtinga tarpe jų.

Darwinizmas sako, kad kovoje del buvio išlieka tie gyvunai, kurie turi daugiaus reikiamo tam tikrose aplinkybėse prigimto gabumo: jiegos, proto, miklumo ir tt. Greitas kojas turintis kiškis lengviaus pabėga nuo priešo, negu tas kiškis, kuris nėra taip greitas; tas vanagas, kuris mato toliaus, turi daugiaus progos susirasti maisto, negu kiti jo veislės draugai. Taip dedasi gamtoje. Bet ar taip dedasi ir visuomenėje? Ar ir žmonėms sekasi gyvenime geriaus tiems, kurie yra stipresnio sudėjimo, gudresnio proto, didesnės drąsos?

Kiekvienas žino, kad žmonių gyvenime einasi visai kitaip. Čia paprastai ima viršų ne tas, kuris turi daugiaus kuno arba proto jiegų, o tas, kuris turi daugiaus kapitalo. Turtingam žmogui yra daug daugiaus progos išgyvent sveikam ilgą amžių, įsteigt šeimyną ir apsirupinti ją, negu beturčiui; stambus biznierius pralenkia ir pergali smulkų biznierių. O turtas nėra prigimtas daiktas; žmogus gimdamas, neatsineša jo su savim į šį pasaulį. Jį teikia, pagal tam tikras teisykles, **visuomenė**. Žmogus ir su Saliamono gabumais gali negauti nė trupinio turto, ir tuomet jam visą amžių reikia kovot su skurdu; o iš antros pusės, paskutinis idiotas gali paveldėti nuo tėvų milionus ir paskui nuodoties visais gyvenimo patogumais. Turėdamas daug pinigų, kapitalistas, gali ir trukstančio jam proto nusipirkti, pasisamdydamas savo biznio vedimui gabių ir mokytų žmonių.

Dabartinėje visuomenėje eina lenktynės ne tarpe žmonių **gabumų**, o tarpe jų **kapitalų**. Todel ir tiesioginė josios pasekmė yra ne gabumų augimas žmonių veislėje, o **kapitalų koncentracija**.

Socializmas šitokį dalykų stovį ne tiktai ne skaito tobulu arba "naturaliu", bet nori panaikinti jį. Vietoje kapitalų konkurencijos, kuri daro vienus žmonės labai turtingais, o kitus visiškais beturčiais, socializmas siulo pastatyt visuomenės tvarką ant **kooperacijos** (bendradarbiavimo) pamatų.

Tai yra didžiausia ir svarbiausia ideja socializmo teorijoje. Ji skiriasi nuo pamatinės darwinizmo minties, kaip ugnis nuo vandens.

Pamatinė socializmo ideja yra taip-pat augštesnė už darwinizmo ideją, kaip žmogus yra augštesnis už paprastuosius gyvunus.

Jeigu ieškot visuomeninėse teorijose panašumo su darwinizmu, tai jo galima rasti ne socializme, o **buržuazijos teorijoje — liberalizme.**

Liberalai taį ištiesų skaito svarbiausiu savo principu **konkurencijos (lenktynių) laisvę.** Jie mano, kad jeigu kiekvienas žmogus turės progos laisvai varyt biznį ir lenktyniuot su kitais, tai visa žmonija pasekmingiausiai žengs progreso keliu ir atsieks didžiausio laimės laipsnio. Daugelis liberalų šitą mintį mėgina da ir paremti tuo, kad "visoje gamtoje eina kova už buvį, kaip prirodė Darwinas:" tą stovį, kurį šis gamtininkas atrado gamtoje, jie laiko už **naturalį** ir žmonių visuomenei.

Bet kiekvienas apšviestas žmogus žino, kad liberalizmo griekus negalima prikaišiot socializmui. O "šventųjų mokslų" specialistas, "Draugo" redaktorius, matyt, negirdėjo apie tai.

KAZIMIERAS GUGIS
ADVOKATAS
Veda visokius reikalus, kaip teisiniškuose taip ir civiliškuose teismuose. Daro visokius dokumentus ir popieras.
Namų Ofisas: 3323 S. Halsted St. Ant trečių lubų Tel. Drover 1310
Miesto Ofisas: 127 N. Dearborn St. 1111-13 Unity Bldg. Tel. Central 4411

Privatinių šnipų piktadarybės.

(Tąsa)

Milionai dolerių šnipams.

Jis sako toliau:

"Kiekviena žmogžudybė ir didžiausis sunaikinimas turto, koks tik buvo papildytas Jungt. Valstijose nuo to laiko, kada darbininkai pradėjo organizuoties, buvo sukurstytas ar atliktas privatinių šnipų korporacijų slaptų agentų, kurie įsigauna į organizuotų darbininkų burius tikslu išduoti juos, kaip Judošius kad išdavė Kristų".

Jis paduoda ir sąrašą visų privatinių šnipų agenturų Chicagoje. Sąrašas užima ištisus 4 puslapius, ir sako:

"Pagal apskaitliavimą, šio miesto (Chicagos) ir valstijos bankierių ir fabrikantų asociacijai atseina $250,000 į mėnesį užlaikyti šią privatinių šnipų sistemą, o sausio 1 d., 1919 m., tapo išdalinta įvairioms agenturoms $750,000 vien sukėlimui ir sukurstymui neapykantos ir kovos tarp įvairių tautų ir niekad nemanytinais budais įsigaunama į organizuotų darbin. eiles ir agituojama ten ir vedama prie visokiausių, kokius tik galima įsivaizdinti, prievartos aktų prieš Jungt. Valstijų valdžią ir dabartinę administraciją, ir ikišiol tas jiems labai gerai sekėsi.

Revoliucingoji agitacija — šnipų darbas.

"Apie mėnuo laiko aš su savo draugu-šnipu nuėjome į taip vadinamą "raudonųjų" svetainę. Jis nuėjo viduriu svetainės, prisiseges raudoną kaspiną, pasakė trumpą prakalbą, pakeikė išdaviku prezidentą Wilsoną, nuplėšė Amerikos Vėliavą, nušluostė į ją kojas ir nusispjovė ant jos. Kada mes iščėjome, aš paklausiau jo: 'Dieve mano, kaip tu drįsai tai daryti?' 'Oh, hell", atsakė jis. 'Aš gaunu $45 į savaitę nuo Thiel Detective Agency už tokį darbą. Aš čia turiu 15 vardų ir kiekvieną sykį, kada aš taip padarau, darydamas pranešimą paduodu vieną tų vardų. O juos lengva nuteisti, kadangi aš turiu šėrifo žvaigždę'. Jis taipgi man pasakė, kad jo agentura turi Chicagoje 1,500 žmonių, veikiančių tomis pačiomis sąlygomis, kaip kaip ir jis. Aš vėl sutikau jį 6 d., ir jis pasakė: 'Doyle, tai yra puikus lošimas. Ar tu matei laikraščiuos laišką, kurį gavo gubernatoriaus uošvė?' Aš atsakiau, kad, galbut, ir mačiau. Jis pasakė: 'Mes jį pasiuntėm'. Aš paklausiau: 'Kokiu tikslu?' 'O', atsakė jis, 'dvigubu tikslu Gubernatorius padidino savo šnipų štabą ir mes išgasdinome juos "raudonaisiais" mes, matai, veikiame abiem pusėm!"

Iš to matyt, kad labai "revoliucingas" prakalbas pasako patįs šnipai, kad paskui įskundus kitus. O tokių "revoliucingų" šnipų vien Chicagoje yra net pusantro tukstančio!

(Bus daugiau).

Severos Gyduolės užlaiko šeimynos sveikatą.

Pavasariniai išbėrimai

yra labai nemalonum pagražinimu ir dalyku padarančiu beveik nepakenčiamus skausmus ir kančias. Jie atsižymi savo nieżėjimu ir savo dideliu nepasidavimu gydymui. Juos pagimdo užterštas kraujas. Išvalyk kraują, vartodamas

Severa's Blood Purifier

(Severos Kraujo Valytoją) kuris yra žinomas kaipo sistemos sutaisytojas, pagelbintis gamtai prašalinti nešvarumus iš kraujo ir tuomi padarantis galą votims, skauduliams, išbėrimams, pučkams ir apskritam nusilpnėjimo stoviui. Pamėgink jį. Jį pardavinėja visos aptiekos. Kaina $1.25 ir 5c mokesčių.

W. F. SEVERA CO.
CEDAR RAPIDS, IOWA

ŠALIN DEGTINĖ

Visa Amerika tapo sausa, bet neprivalai nusiminti, todel nusiramink Mes gaminame tam tikrą extraktą, iš kurio gali pasidaryti sveiką gėrimą, kuris, mes užtikriname, užganėdins kiekvieną. Jeigu nori išsigerti prieš pusryčius, po darbui, vestuvėse, krikštynose arba šokiuose, tai gali atsiekti labai pigiai pats padarydamas keletą galionų. Pakelis, iš kurio gali pasidaryti 6 galionus, tik $2.00. Tai tikrai apsimoka išmėginti. Pasiųsk pinigus šiandien.
WALTER NOVELTY CO., Dept. 444, 1117 N. Paulina St., Chicago, Ill.

Telephone Yards 5834
Dr. P. G. Wiegner
Priėmimo valandos nuo 8 iki 12 iš ryto ir nuo 7 iki 9 v. vak.
3325 So. Halsted St., Chicago.

TEISINGA DRABUŽIŲ KAINA
Kainos kurios tinka bile vieno kišeniui. Gvarantuojame, kad sutaupysime Jums nuo 10% iki 50% kiekviename pirkime. Kai kurie dalykai pigesni negu olselio kaina. Vyrų ir jaunų-vyrų gatavai pasiuti ir ant orderio užsakyti siutai ir overkotai; su diržais, su liemeniu, formaliai pritinkami, ir konservatyvio styliaus, $32.50 iki $60.00.
Pamatykit musų specialius siutus ir overkotus po $15, $17.50, $20.00, $22.50, $25.00 ir $30.00. Juodi siutai po $45 ir $65. Mėlino serge siutai nuo $35 iki $60. Vaikinų ir vaikų siutai ir overkotai $6.50 ir daugiau. Vyrų kelinės $4 ir daugiau. Mėlino serge kelinės $5.50 iki $17.50.
Specialis nupiginimas 5% kiekvienam pirkiniui, kuris turi buti siunčiamas Europon.
Atidaryta kiekvieną dieną iki 9 val. vakare. Subatomis iki 10 val. vakare. Nedėliomis iki 6 v. vakare.
S. GORDON,
1415 So. Halsted St., Chicago, Ill.

A. PETRATIS & CO.
MORTGAGE BANKERS
REAL ESTATE - INSURANCE
EUROPEAN AMERICAN BUREAU
NOTARIJUSAS
3249 So. Halsted Street, Chicago, Illinois
TELEPHONE BOULEVARD 611

DR. A. MONTVID
CHICAGO
Lietuvis Gydytojas ir Chirurgas
25 E. Washington St.
Marshall Field Annex
18th fl. Ruimas 1827
Phone Central 3362
Valandos: nuo 10 iki 12 ryto
2121 North Western Ave.
Valandos: 6 iki 8 vakare.
X-Spinduliai. Phone Armitage 2010
Rezidencijos telefonas West 6126

Telephone Drover 5052
Dr. A. Juozaitis
DENTISTAS
Valandos: nuo 10 iki 8 val vakare. Nedėliomis pagal sutarimo.
3261 So. Halsted St. Chicago, Ill.

JOHN KUCHINSKAS
Lawyer
LIETUVIS ADVOKATAS
29 SO. LA SALE STREET
CHICAGO, ILL.
Telephone Central 3684
Valandos: 9 ryto iki 5 vakare,
Subatomis: 9 iki 1 po pietų
VEDU VISOKIAS BYLAS VISUOSE TEISMUOSE.
Egzaminuoju Abstraktus perkant.
arba parduodant namą, lotą arba farmą ir padirbu visokius Legališkus Dokumentus. Suteikiu patarimus ir skolinu pinigus ant Pirmų Mortgečių ant lengvų sąlygų.
West Side ofisas atdaras vakarais nuo 7 iki 8 valandos.
Viršum Metropolitan State Bankos, 2201 W. 22nd Street.
Cor. Leavitt. Tel. Canal 2552.

Phone Boulevard 491
ASHLAND JEWELRY MUSIC STORE
Deimantai, Laikrodžiai, Auksybė, Columbijos Grafonolas ir lietuviški naujausi rekordai.

4537 So. Ashland Ave., Chicago, Ill.

S. D. LACHAWICZ
Lietuvys Graborius
Patarnauju, laidotuvėse kuopigiausia. Reikale meldžiu atsišaukti, o mano darbu busite užganėdinti.
2314 W. 23 Place, Chicago, Ill
Tel. Canal 2199.

Rez. 933 S. Ashland Blvd. Chicago
Telephone Haymarket 2544
DR. A. A. ROTH
RUSAS GYDYTOJAS ir CHIRURGAS
Specialistas Moteriškų, Vyriškų, Vaikų ir visų chroniškų ligų
Ofisas: 3354 So. Halsted St. Chicago
Telephone Drover 9693
Valandos: 10—11 ryto; 2—3 po piet 7—8 vak. Nedėlioms 10—12 diena.

SVEIKATA TAI TURTAS IR LAIMĖ

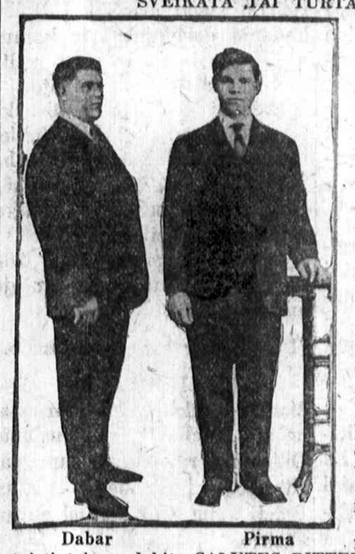

Dabar Pirma

Per ilgą laiką aš sirgau ir tiek buvau suvarges, nuslabęs kad net ir gyventi buvo atsibodę, kiek uždirbdavau tai visą daktarams ir išmokėdavau, ir buvau pristyges vilties, kad bepasveiksiu.

Mane kankino vidurių nedirbimas pilvalio nuslabnėjimas, skilvio nemalimas ir nervai; skaudėdavo galvą, po krutine, strėnas ir tt. neturėjau apetito ir neskanius atsirugėjimus; abelnai buvau visas suvarges..

Matydamas, kad niekur negaunu pagelbos, ėmiau tyrinėti pats. Ir man tiek pasisekė surasti vaistus, vardu SALUTES STOMACH BITTERIS ir į 6 mėnesius palikau sveikas ir tvirtas, ir dabar čionai aš pasirodau visuomenei; taipgi yra tukstančiai žmonių pasveikę nuo SALUTES BITTERIO ir dėkavoja jo Geradėjystei.

Taipgi veliju ir jums, kurie tik norite buti sveiki ir tvirti tai naudokite SALUTES BITTERI ir jum suteiks sveikatą, sudrutins vidurius ir prašalins galvos, pakrutinės ir strėnų skausmą ir abelnai visus nesmagumus prašalins, ir suteiks gerą apetitą, miegą ir tvirtumą raumenų (muskulų), taipgi yra labai naudingu nuo influenzos ir nuo kitų ligų. Pertai jį gali visur laikyti ir pardavinėti,kaip aptiekose, karčiamose ir tam panašiose vietose ir už tokia pat kaip kad pirma buvo, šlapiuose laikuose kainą: 1 bonka $1.50; 2 b. $3.00; 4 b. $5.25; 6 b. $7.50; 12 bonkų $14.00.

Reikalaukite aptiekose ar tam panašiose vietose, o jei negali gauti, tai reikalauk tiesiai iš Salutes Manufacturing Co. Taigi norėdami greit aplaikyti siųsk sykiu su užsakymu ir Money Order del padengimo lėšų viršui nurodyta kaina, o mes aplaikę,tuoj prisiųsime del tamitų reikalaujamų gyduolių.

P a s a r g a: Prisiųskite tikrą ir aiškų savo antrašą ir adresuokit taip: SALUTES MANUFECTURING,
By P. A. BALTRANAS CO.
616 W. 31st St., Chicago, Ill. Tel. Boulevard 7351

VIENATINIS REGISTRUOTAS RUSAS APTIEKORIUS ANT BRIDGEPORTO
VYRAMS IR SUAUGIEMS

Akiniai aukso rėmuose nuo $3.00 ir augščiau. Sidabro rėmuose nuo $1.00 ir augščiau. Pritaikome akinius uždyką. Atminkit: Galvos sopėjimas, nerviškumas, akių skaudėjimas, užvilkimas ir tt. yra vaisais įvairių ligų, kurios gali buti prašalintos gerų akinių pritaikymu. Ištyrimas uždyką, jei pertit ar skauda akis. Jei jos raudonos, jei galva sopa, jei blogai matai, jei akis sliptata, netęsk ilgiau, o ieškok pagelbos aptiekoj, kur kiekvienam pritaikoma akiniai uždyką. Atmink, kad mes kosnam gvarantuojam akinius ir kiekvienam gerai prirenkam.

S. M. MESIROFF, Ekspertas Optikas.

Jei jųs esuste ir reikalaujate patarimo arba valstų, atsiekit pas mane. Aš buvau aptiekorius Rusijoj vira 10 metų. Amerikoj 15 metų. Aš duodu patarimus DYKAI. Galiu padaryti bile kokius rusiškus valstus. Aš rekomenduoju tik GERUS daktarus. Aš esu draugas žmonių.

S. M. Mesiroff, 3149 S. Morgan St., Chicago, Ill.

SERGANTI ZMONES
Gydoma chroninės ligos.. Pilna diagnoza Serum del privatiškų ligų. Francuziškų daktarų gydymas del Kraujo ligų.
Dr. J. Van Paing 2221 So. Kedzie Avenue Val. 1—3; 7—9 po pietų

IŠKILME

Aktores Unės BABICKAITES

Antras Spektaklis

bus Nedėlioje

Balandžio 11, 1920

Central Music Hall
62 E. Van Buren St.
(ten kur buvo pirmas spektaklis)

Prasidės 8:15 val. vakare.

Scenoj statoma

"MIRGA"

istoriška keturveiksmė drama, iš laikų Didžio Lietuvos Kunigaikščio Vytauto.

Vaidins išimtinai

žymūs Chicagos vaidylos.

A. ŽYMONTAS, Kunigaikščio Vytauto rolėj,
M. KUKUTIENĖ, Onos rolėj,
UNĖ BABICKAITĖ, Mirgos rolėj.
S. VALANČAUSKAS, Gimbučio rolėj,
J. SANKUNAS, Bilgeno rolėj,
A. RUDINSKAS, J. LENGVINAS Žmogžudžiai,
J. BAGDONAS XXX kareiviai.

Tikietai parsiduoda:

Naujienų ofise,
Draugo ofise,
Universal State Banke,
Dr. Graičiuno ofise
ir pas vaidylas.

Visi iš anksto bukite prisirengę į šį puikų spektaklį.

— Komitetas.

Lietuvių Rateliuose

Šiandie, kaip 8 v. v. LSS. VIII Rajono centralinio komiteto posėdis. Visi nariai prašomi susirinkti laiku—Naujienų ofise.

— Valdyba.

ŠIANDIE RINKIMAI.

Devintos wardos balsuotojai — rinkite Johnsoną.

Šiandie Chicagoj aldermanų rinkimai. Aldermanų teks rinkti 5, 8, 9, 11, 12, 21, 22, 24; 26 ir 27 wardose. Visose wardose, išskiriant devintą, senųjų partijų republikonų ir demokratų statytiniai. Tatai delei jų laimėjimo ar pralaimėjimo darbininkams piliečiams nė šilta nė šalta. Devintos wardos piliečiai-balsuotojai tečiaus privalo pasirupinti, kad miesto tarybon butų pasiųstas jų reikalų gynėjas—socialistų partijos kandidatas—d. Charles V. Johnson. Jisai kartą jau buvo miesto tarybos nariu ir jo republikoniškieji bei demokratiškieji kolegos-alderamanai delei to turėjo didelio nesmagumo. Piliečiai, rinkite jį ir dabar.

WEST SIDE

Moterų vakaras.

Praeitą subatos vakarą, balandžio 3, LMPS. III rajonas surengė pramogų vakarą-koncertą p. Meldažio svetainėj.

Atsimenu, kadaise III rajonas vytin šaunių vakarų surengdavo. To betgi negalima pasakyti apie praeitąjį vakarą. Jisai buvo visai nevykęs. Programas buvo labai "apkarpytas:" kai kas iš garsintųjų "programininkų" visai nepasirodė. O tie, kur pasirodė—prasčiau pasirodyti jie, turbut, nebegalėjo... Aplamai, koncertas darė begalo blogą įspudį.

Sakoma, kad rajonui priklauso daug gabių moterų. Išrodo, kad tuos savo gabumus jos sunaudoja "kur nors" kitur, tik ne ten, kur reikėtų. Nenoriu but pranašu, bet jeigu tos "gabiosios" moters dar vieną tokį "didelį koncertą" surengtų—dievaži, publikos jos nė su pyragu neįprašytų...

Žmonių buvo daug, bet buvo daug ir tokių, kurie—dagi patįs jų "idėjos draugai"—piktai kalbėjo:

— Tai tau, ir nusiprogresavo! Kitus kritikuoti, įtarinėti tai moka, bet pačios pasirodyti negali...

— Taigi, taigi—taip gražiai garsinosi, o taip prastai pasirodė!

— To nėra, kito nėra... O tu, užmokėjęs pinigus, sėdėk ir klausykis jų pasiteisinimo.

— Ne, į koncertą daugiau never eiti. Čia vis ta pati istorija: tas neprisirengęs, anas neatvyko, dar kitas užmiršo savo "programą" atsinešti... Juokdariai!

Nors tai ir labai piktos kalbos, bet, reikia pripažinti, teisingos. Musų vakarų rengėjai privalo mokėt netik gražiai garsintis, o taipjau gražiai atlikti tai, ką žadą. — **Kairysis.**

Areštavo lietuvį mokinį.

Andais policija areštavo septyniolikos metų jaunuolį, Reuben Petreitį (Petraitį?), gyvenantį 1620 So. Union gatvėj. Jaunųjų nusižengėlių korte jau nuolis pasisakė, kad jisai vogęs todėl, idant užlaikius savo našlę motiną ir dvi jaunas sesutes. Jaunuolis lankąs Dailės Institutą. Čia jau motina parodžiusi teisėjui tulus savo sunaus piešinius. Teisėjas jaunojo nusižengėlio pasigailėjo ir pasakė: "Jaunuolis, kuris turi tiek gabumo, privalo gauti deramos progos gyventi." Jaunojo nusižengėlio byla atidėta. Teisėjas žadąs parupinti jam darbą.

SWITCHMEN'Ų STREIKAS.

Policijos viršininkas skubinasi talkon—samdytojams.

Vakar naktį metė darbą vienuolikos geležinkelio linijų switchmen'ai. Reikalauja, kad tuoj butų padidinta algos. Streikininkai priklauso Chicago Yardmen's asociacijai, kurios nariai yra pasitraukę iš atžagarei vio W. G. Lee vadovaujamos trainmenų brolijos. Viso metę darbą daugiau kaip 60 nuošimčių switchmenų. Likusieji 40 nuoš. priklauso senajai organizacijai, ir tebedirba.

Kilęs streikas nepaprastai už interesavo policijos viršininką Garrity. Jisai kone visus policistus pasiuntė dabotų geležinkelio linijų, ir dar sako, kad tai yra permaža. Kad kaip, reikėsią šaukti miliciją, kad suvaldžius "tuos maištininkus." Jie, girdi, linkę daryti prievartos aktų ir tt. Bet policijos viršininko šukavimai buvo bereikalingi: pasiųsti policistai neturėjo kas veikti ir turėjo grįžti iš kur atėję.

Chicagos darbininkai nori vyno ir alaus.

Chicagos darbininkai tariasi griežtai kovoti prieš "pilną prohibiciją". Jie nori, kad butų leidžiama daryti ir pardavinėti "lengvą vyną" ir alų. Visų tų partijų kandidatai, kurie stosią už "pilną prohibiciją" darbininkų balsų negausią.

Sudegė didelis triobesis.

Kilęs gaisras vakar naktį visai sunaikino didelį triobesį 61-63 Lake gatvėj. Nuostoliai dideli.

PASPARTŲ BLANKAS PILDOME DYKAI
Baltic Consultation Bureau, Inc.
35 S. Dearborn St., Chicago. Room 206.

Tel. Canal 6222.
DR. C. K. CHERRYS
LIETUVIS DENTISTAS
2201 W. 22nd & So. Leavitt Sts.
CHICAGO.
Valandos: 9:30 ryto iki 12 dieną, nuo 1 po pietų iki 8 vakare.

Neslėpk! Pinigų namie— Nelaikyk! Pinigų dežėse—

Juk tam yra Taupymo Bankos, kad jose pinigus laikytumei, nes tai yra

saugu---
tikrai---
pelninga---

Peoples Stock Yards State Bank

Illinojaus Valstijos priežiuroje, turto turi daugiau 15 milijonų dolerių; yra saugiausia vieta, kur gali sudėti savo sutaupytus pinigus. Suvienytų Valstijų Valdžia, Chicagos miestas ir 28 tukstančiai darbininkų deda pinigus į musų Banką. Jeigu turi pinigų kur paslėpęs, tai atnešk juos į

PEOPLES STOCK YARDS STATE BANK

ASHLAND AVENUE KERTĖ 47tos GATVĖS

Bankas atdaras kasdien nuo 9 ryto iki 4:30 po pietų. Ketvergais ir vakare nuo 7 iki 9; Subatomis nuo 9 ryto iki 9 valandai vakaro.

DR. C. K. KLIAUGA
Dentistas.
NAUJIENŲ NAME
1739 So. Halsted St., Chicago, Ill.
Valandos: 9 — 12 ryto ir 2 — 9 vakare Phone Canal 257

Dr. A. R. Blumenthal

AKIŲ SPECIALISTAS
Akis Egzaminuoju Dykai
Gyvenimas yra tuščias, kada prarysta regėjimas
Mes vartojam pagerinta Ophthalmometer. Ypatinga doma atkreipiama į valkus. Val.: nuo 9 ryto iki 9 vak. nedėliomis, nuo 9 iki 12 dieną
4649 S. Ashland av. kamp.47 st.
Telephone Yards 4317
Boulevard 6437

Dr. Charles Segal
Persikėlė į savo naują ofisą pn. 4729 So. Asland Ave. Jis gydo ligas vyrų, moterų ir vaikų. Ofiso valandos nuo 10 iki 12 rytmetyj, nuo 2 iki 5 vakare. Specialistas džiovos ir moterų ligu.
Tel. Drexel 2880.

DR. M. HERZMAN
IŠ RUSIJOS
Gerai lietuviams žinomas per 22 metų kaipo patyręs gydytojas, chirurgas ir akušeris.
Gydo nštrias ir chroniškas ligas, vyrų, moterų ir vaikų, pagal naujausias metodas X-Ray ir kitokius elektros prietaisus.
Ofisas ir Labaratorija: 1025 W. 18th St. netoli Fisk St.
VALANDOS: Nuo 10—12 pietų, ir nuo 6 iki 8 val. vakarais.
Telephonai: Dienomis: Canal 3110 arba 357; Naktimis Drexel 950 - Drover 4136
GYVENIMAS: 3412 S. Halsted Street
VALANDOS: 8—9 ryto, tiktai.

DR. G. M. GLASER
Praktikuoja 28 metai
Gyvenimas ir Ofisas
3149 S. Morgan st., kertė 32 st.
Chicago, Illinois.
SPECIALISTAS:
Moteriškų ir Vyriškų.
Taipgi Chroniškų Ligų.
OFISO VALANDOS:
Nuo 9—10 ryto, nuo 12—2 po pietų ir nuo 6—8 vakare. Nedėliomis nuo 9—2 po piet.
Telephone Yards 687

DR. S. BIEŽIS
GYDYTOJAS IR CHIRURGAS
OFISAS: 2201 W. 22nd St.
Kamp. Leavitt St.
Phone Canal 6222
VALANDOS: 1 iki 5 vakare. nuo 7 iki 9 vakare.
GYVENIMO VIETA:
3114 W. 42nd St.
Phone McKinley 4988
VALANDOS 10 iki 12 dieną.

Phone Canal 5838.
Peter A. Miller
Deimontai, Laikrodžiai ir Auksybė.
DIPLOMUOTAS OPTIKAS
Auksybė ir Laikrodžiai.
2128 W. 22nd Street. Cicero, Ill.
Branch Ofice: 4906 W. 14th St., Cicero, Ill

Naujausios Kalbamos Mašinos ir Rekordai.
Rekordai lietuviški, Edisono ir Columbia mašinos. Galvos skaudėjimas gydoma stiklais. Akis Egzaminuojama DYKAI.

Kas kankinasi del Rheumatizmo, Išbėrimo ir Prasišaldymo tegul ateina pas mane, o suteiksiu patarimą. Aš esu išradęs liekarstą del kaulų ir strėnų gėlimo.

GREITA PAGELBA
Silpnybės, paeinančios nuo persidirbimo, pailsimo, sąnariu ir raumenu sustingimo, skausmu strėnose, yra greitai prašalinamos, vartojant
PAIN-EXPELLERI
"Draugą Reikale"
Šeimynos, kurios kartą dažinojo jo veikiančią jiegą, daugiaus be jo neapsieina. Yra tik vienas Pain-Expelleris ir del jusu apsaugojimo, jis yra paženklintas musu vaizbaženkliu
ANCHOR (Ikaras)
Jeigu ant pokelio nėra vaizbaženklio ikaro, tai jis nėra tikras ir jus tokio neimkite. Visose aptiekose po 35c. ir 70c. Taipgi galima gauti pas išdirbėjus:
F. AD. RICHTER & CO., 326-330 Broadway, New York

Telefonas Pullman 856.
DR. P. P. ZALLYS
Lietuvis Dentistas
10657 Michigan Ave., Roseland.
Valandos: 9 iki 9 vakare.

Telephone Yards 5032
Dr. M. Stupnicki
3107 S. Morgan st. Chicago
VALANDOS: Nuo 8 iki 11 ryto ir nuo 5 iki 8 vakare.

AŠ ADOMAS A. KARALIAUSKAS, SEKANČIAI RAŠAU.
Aš labai sirgau per 3 metus, nuslabnėjęs pilvelis buvo. Dispepsija, nevirinimas pilvelio, nuslabnėjimas. Kraujo, inkstų, Nervų ir abelnas spėkų nustojimas viso kuno, ir buvau nustojęs vilties, kad begyvensiu. Visur jieškojau sau pagelbos, nesigailėjau visoje Amerikoj ir už rubežių, bet niekur negavau savo sveikatai pagelbos.
Bet kada pareikalavau Salutaras vaistų, Bitteria, Kraujo valytojo, Nervatona, Inkstų ir Reumatizmo gyduolės, tai po suvartojimui minėtos gyduolės pradėjo mano pilvas atsigaut, stiprėt, gerai dirbt, Kraujas išsivalė. Nervai ėmė stipriai dirbt. Inkstai atsigavo. Reumatizmas pranyko diegliai nebebadė po krutine. Vidurių rėžimas išnyko po užmušimui visų ligų. Bėgiu 3 mėnesių išgerdavau kas savaitė po butelį Salutaras, Bitteria, ir po 3 mėn. savo paveikslę pamačiau tokį skirtumą ir 1000 sykių dėkuoju Salutaras mylistų geradėjistei ir linkiu visiems savo draugams ir pažįstamiems su tokiais atsitikimais patariu nuoširdžiai kreipties prie Salutaras:
SALUTARAS
CHEMICAL INSTITUTION J. Baltrėnas, Prof.
1707 So. Halsted St., Telephone Canal 6417. Chicago, Ill.

DR. I. E. MAKARAS
Lietuvis Gydytojas ir Chirurgas
Roselande: 10900 S. Michigan Ave.
Telefonai, Pullman 342 ir 3180.
Chicagos ofisas: 4515 S. Wood St.
Tik Ketvergų vakarais nuo 5:30—7. Tel., Yards 723.

DR. M. T. STRIKOLIS
Lietuvis
Gydytojas ir Chirurgas
Ofisas: 1757 W. 47 St.
Tel. Boulevard 168.
Ofiso valandos: 10 ryto iki 2 po pietų; 6:30 iki 8:30 vak.
Nedėliomis 9 iki 12 dieną.
Namai: 2914 W. 43 St.
Tel. McKinley 263

DR. JOHN N. THORPE
GYDYTOJAS IR CHIRURGAS
1637 W.51 St. kamp.Marshfield av
Valandos: Iki 9 ryto; nuo 2 iki 4 ir nuo 7 iki 8 vakare.
Tel. Prospect 1157

TOWN OF LAKE
LIETUVIAMS
Vienatinis Bankas

Ant Town of Lake, kuris randasi po priežiura ir kontrole Suvienytų Valstijų Valstybės ir Illinojaus Valstijos Valdžios. Taigi saugi vieta sudėjimui jusų pinigų.

Turtas apie $6,000,000.00

Depositors State Bank
4633-4637 South Ashland Avenue

Atdara kasdien 9 v. ryto iki 4:30 po pietų.
Ketvergo vakarais 7 iki 9
Subatomis 9 val. ryto iki 9 val. vakaro.

ELEKTRA
Šviesą ir pajiegą suvedame į senus ir naujus namus, taipgi į dirbtuves. Cash arba ant išmokėjimo.
Pirmutinė Lietuvių Elektros Korporacija Amerikoje
THE BRIDGEPORT ELECTRIC CO., Inc.
A. BARTKUS, Pres.
1619 W. 47th St. Tel. Boulevard 1892. Chicago, Ill.

LIBERTY BONDS CASH
Mes perkame Pergalės Bondus pilna parašytaja verte, ir Laisvės Bondus pilna pinigine verte.
Atneškite arba atsiųskite
Atdara kasdien nuo 9—6
Utarninkais, Ketvergais ir Subatomis 9—9
J. G. SACKHEIM & CO.
1335 MILWAUKEE AVE.
tarp Paulina ir Wood Sts.

Pranešimai

Chicagos Lietuvių vyrų choro vakakaras, kurs turėjo įvykti balandžio 4 dieną, delei blogo oro neįvyko. Tatai dabar jisai tapo atidėtas. Kaip greitai surasime svetainę, apie tai bus pranešta ir veikalas "Velnias ne boba" bus suloštas. Visi tie, kur turi pirkę tikietus, tegul juos pasilaiko: bus geri sekamam vakarui.

—Ch. Liet. Vyrų Choras.

PRANEŠIMAI

Lietuvių Kriaučių Kliubo Sav. Paš. bertaininis susirinkimas įvyks seredoj, balandžio 7, Liuosybės svet. 1822 Wabansia Ave. Pradžia 7:30 val. vak. Visi nariai malonėkite atvykti laiku.

— J. Kalainė, rašt.

Roseland. — L. S. M. Ratelio vakaras balandžio 4 d. delei blogo oro neįvyko. Jis dabar perkeltas į subatą, balandžio 17 d. Strumilos svet. Inžangos tikietai bus geri tie patįs.

—Rengimo Komitetas.

Tel. Humboldt 4589
Dr. W. Yuszkiewicz
1407 Milwaukee Ave., Chicago, Ill.
Gydo visokias ligas, kaip vyrų taip ir moterų gamtiškais budais. Nežiurėkit kaip jusų ligos yra senos, bet atsilankykit pas mane.
Valandos: Nuo 9 iki 10 val. vakare
Nedėliomis nuo 9 iki 6 po pietų.

DR. JOSEPH ZIFF
Akių Specialistas
Akis egzaminuoja už dyką.
Jusų galvos skaudėjimus ir negalėjimus matyti aiškiai gali but prašalinti.
Dr. Glaser's ofise ant 2 lubų
3149 So. Morgan St.

Pajieškojimai

ASMENŲ JIEŠKOJIMAI

PAJIEŠKAU savo seserų Izabėlės Želvienės Aleksandros Steponaitienės, gyvena New Yorke. Meldžiu atsišaukti arba kas žinot pranešti; turiu svarbų reikalą.
Agota Koncevič-Klojienė
4521 So. Hermitage Ave., Chicago, Ill.

PAJIEŠKAU savo brolių, Antano ir Zigmanto Šepkų, Šiaulių pav., Trišskių miestelio. Ir seserų Liudvikos Domicelės Šepkaičių. Meldžiu atsiliepti adresu:
JONAS DEIMONTAS,
Box 46 Melrose Park, Ill

PAJIEŠKAU savo brolių Jono ir Antano Budvyčių iš Tauragės apskr. Šilalės valsčiaus, Lavišių sodos.
Mrs. ROŽALIJA PETRAITIENĖ,
1437 So. Morgan St., Chicago, Ill.

PAJIEŠKAU Augustino Stankaičio, kuris gyveno pirmiaus Cicero, Ill. Sugrįžęs iš Francijos aš Lietuvon, radaug permainų. Musų gyvenimas sudegintas. Turime pradėti gyventi ant pelenų.. Kas apie jį žinote, malonėkite pranešti arba jis pats lai atsišaukia adresu:
JONAS STANKAITIS
Šiupilių kaimas, Gruzdžių valsčius, Šiaulių apskr., arba P. Stankaitis
4915 61st St., S E Portland, Ore.

PAJIEŠKAU savo krikšto motinos ponios Veronikos Skuodienės. Jos vyras Mr. Simon Scudas dirbdavo, kaipo tailor cutter. Meldžiama jos parašyti savo krikšto dukterei adresu:
JOSIE RASONIS,
Box 132, Lafayette, Colo.

PAJIEŠKAU Marijonos Kirkickaitės, Rodos gyveno Chicago, Ill. Paeina iš Tauragės apskr. Pagramančio parapijos. Gavau laišką iš Lietuvos; jos motina klausia jos ir nori žinoti ar gyva ar mirusi. Meldžiu atsiliepti, ar kas žino pranešti man adresu:
ANTON KASPARAVIČIUS,
Box 421. Johnston City, Ill.

JIEŠKO PARTNERIŲ

REIKALINGAS partneris kepyklos bizniui. Pažeidžiau savo ranką; negaliu vienas pats aprėpti viso biznio. Darau gerą biznį. Esu vienintelis lietuvis duonkepis Spring Valley mieste. Kreipties
JOS M. AŽUKAS,
114 E. Dakota St. Spring Valley, Ill.

REIKIA DARBININKŲ
MOTERŲ

REIKIAMoteriškų darbui dirbykloje rėmų paveikslams; lengvas ir švarus darbas; patyrimo nereikia; gera proga pakilti.

THE JOSEPH KLICKA COMPANY,
20th Street ir California Ave.

REIKIA patyrusių 2 veiterių Gera mokestis.
W. JUCIUS,
3305 So. Halsted St.

REIKALINGA moteris del prižiurėjimo paaugusių vaikų arba pora su mažai vaikų. Gera vieta. Kreipties vakarais nuo 6 iki 8:30.
MILLER,
3352 Lowe Ave.

MERGAIČIŲ darbui assembling electrical goods. 47½ val. darbo; $15 pradžiai. $25 bonus kas 3 mėnesiai.
AID MFG. CO.
2631 Stewart Ave.
(26th St. karas; šeši blokai į rytus nuo Halsted.)

REIKIA senos moteries prie dabojimo 3 vaikų; $15 į mėnesį, valgis ir butas.
Mrs. A. RUZGIS,
4505 So. Paulina St., Chicago, Ill.
Phone Yards 5519

REIKIA indų mazgotojo.
309 E. 51st St.

REIKIA — 20 moteriškų sortavimui popieros atmatų. Augšta mokestis. Nuolat darbas.
REPUBLIC WASTE PAPER CO.,
626 West Taylor St.
kampas Desplaines St.

SIUVĖJŲ RANKOM.

Mums tuoj reikia patyrusių:
Armhole beisterių

ir

Finišerių
Mergaičių ir Moterių,
kurios gali adata siuti
galės čia išmokti armhole
basting ir finishing.
Gera mokestis mokama
laike mokinimosi.

Hart Schaffner & Marx

2303 West St. Paul Avenue.

REIKIA DARBININKŲ
MOTERŲ

APSIUASTŲ SIUVYKLAI
DARBININKIŲ

Mes atidarėme apsiaustų siuvyklą Utarninke Bal. 6 d. musų naujame name
Mums tuoj reikia patyrusių.

Top Collar meikerių
Silk Facing beisterių
Teilorių
Operatorių
Machine mergaičių
Finišerių

Ir mergaičių, kurios gali siuti mokintus finishing
Gera mokestis mokama laike mokinimosi.

Hart Schaffner & Marx

4512-4540 W. 22nd Street

REIKIA moters popieroms skirstyti. Gera mokestis.
FRANCIS HUGHES CO.,
1405 W. 21 St., Chicago.

REIKIA MERGAIČIŲ
Vyniojimui ir pakavimui prausomojo muilo, švarus, lengvas darbas naujovinėje saulės apšviestoj dirbykloj. Nuolat darbas; pusė dienos Subatoj. Gera mokestis:
JAMES C. KIRK & CO.,
1232 W. North Ave.
Arti North Ave tilto

REIKIA merginų lengvam dirbtuvės darbui . Gera mokestis ir darbo sąlygos .
ACME DIE & STAMPING CO.,
505 Chartiers Ave., 3 augštas,
McKees Rocks, Pa.

REIKIA MERGAIČIŲ
Dešroms dirbti. Labai gera mokestis. Nuolat darbas.
AGAR PROVISION CO.,
310 N. Green Street

REIKIA

Dishwasherių
Dining room mergaičių
Steam Table mergaičių
Įvairių darbininkių
cafeterijai.

THE HARMONY CAFETERIA,
328 So. Wabash Ave.

REIKIA
OPERATORKIŲ
Prie spėka varomų mašinų
48 valandos savaitėje.
Iki 12 val. Subatoje.
Nuolat darbas. ir gera alga.
UNITED STATES TENT
& AWNING CO.,
229 N. Desplaines Street

NEPAPRASTA PROGA

Mergaitės virš 16 metų, kurios gali kalbėti lenkiškai, gali pasidaryti didelius pinigus didžiausiame Chicagoje mezginių štore. Su ar be patyrimo. Nuolat darbas. Puikus pardavinėjimo kambarys. Kreipties tuoj:
DELSO,
1307 Milwaukee Ave.

REIKIA mergaičių 14 metų ir senesnių sviesto sąkrovai.
Kreipties:
4801 So. Ashland Ave.

REIKIA DARBININKŲ
MOTERŲ

REIKIA
Moterių lengviam švariam darbui; $16 į savaitę. Nuolat darbas
Kreipties:
6th Floor,
1104 So. Wabash Ave.

REIKIA DARBININKŲ
VYRŲ IR MOTERŲ

KELNIŲ SIUVYKLAI
DARBININKŲ-IŲ

Mums reikia tuoj keletos šim tų darbininkų kelnių siuvyklai. Čia yra gerų darbų del patyrusių operatorių, mergaitėms prie mašinų ir kitokių lengvių, gerų darbų.

HART, SCHAFFNER &
MARX
1922 So. Halsted Street

REIKIA Vyrų ir Moteriškų lengviems dirbyklos darbams. Nuolat darbas. Gera mokestis. Bonus.
.... WESTERN FELT WORKS ....
4115 Ogden Ave.
Netoli 22nd ir Crawford Ave.

REIKIA DARBININKŲ
VYRŲ

REIKIA
Vyrų ledui traukti ir leiberių ledo dirbyklai.
Kreipties tuoj.
Gera mokestis.
UNITED STATE COLD STORAGE COMPANY,
2101 W. 39th St.

REIKIA Vyrų darbui dirbykloje rėmų paveikslams; lengvas ir švarus darbas, patyrimo nereikia,
Gera proga pakilti.

THE JOSEPH KLICKA COMPANY,
20th Street ir California Ave.

REIKIA
MECHANIKŲ IR LEIBERIŲ.
NUOLAT DARBAS.
GERA MOKESTIS
Assembling ir darbui prie benčiaus; Mašinų operatorių darbui prie gasoliniių indžinų; taipgi vyrų į kalvę ir foundrę.
LEIBERIŲ
Viduje ir lauke dirbti. Matyti Mr. Hermanson, Briggs House, kampas Randolph ir Wells Sts. Chicagoje, kiekvieną šios savaitės dieną ir nedėlioj, Bal. 11 d. arba rašyti ar pašaukti Employment Office
BUDA COMPANY,
Harvey, Ill.
Chicagos priemiestis.

REIKIA vyrų su tulu patyrimu prie carpenterių ir cabinet meikerių darbo. Nuolat darbas.
B. F. GUMP CO.,
421-437 So. Clinton St.

VYRŲ
Janitorių $125 į mėnesį — 5% bonus. 2 pečkurių ir pagelbininkų 55—65c į valandą; 2 watchmonų, chauffferių, leiberių į automobilių dirbyklą, lengvas, viduje darbas — 55c į valandą; scalerių, steamfiterių ir pagelbininkų; naktinis virėjas — trumpos darbo valandos; 2 millwrightų; time keeperio dirbyklai — 60 —70c į valandą; mašinistų — 80c į valandą; Janitoriaus prie bažnyčios taip-gi pagelbininko; senyvų vyrų lengvam darbui; nailerių — $6.00 į dieną; inspektorių į mašinų dirbyklą — nereikia patyrimo; 2 oilerių; janitorių — $25 —$27 į 8 val. naktimis ar dienomis; darbininkų visokiems darbams į hotelus ir valgyklas; vyrų prie elevatorių; cabinet meikerių į machine shopę; kalvių prie automobilių..
MOTERIŠKŲ
Moteriškų trumpoms darbo valandoms. Šlavėjų 7 val. vak. iki 2:30 val. ryto. 6 val. vak. iki 11 ar 12 val. nakties. ir 8 val. vak. iki 6 val. ryto.
SOUTH PARK EMPLOYMENT AGENCY
4193 So. Halsted St., 2-ras augštas.
Visi darbai South North ir West pusėje. (Kalbama lenkiškai).

Reikia **apatinių drabužių pardavėjų.** Pastovi vieta. Patraukiančios algos. Kreipties tuojaus:
J. OPPENHEIMER & CO.,
47-ta gatvė ir Ashland Ave.

REIKIA DARBININKŲ
VYRŲ

REIKALINGAS geras linotypistas. Pastovus darbas. Augšta mokestis. Geros sąlygos. Kreipties tuojaus į Naujienų ofisą.

DARBININKAI
Jeigu norite turėti nuolatinį darbą už $4.50 ir $5.00 į dieną, tai kreipkitės
900 W. 18th St.
NATIONAL LEAD CO.

REIKIA TRUCKMENŲ IR DARBININKŲ
Vyrų vidaus darbui į Warehouse. Nuolat darbas. 50c į valandą.
GUMBINSKY BROS. COMPANY,
Cor. Union ir Lumber Sts.
on C. B. & C. R. R. Tracks.

REIKIA 2 geru, patyrusiu vyrų į junkšapį. Gera mokestis mokama.
GINSBURG & ALTER,
2707 W. Roosevelt Road.

DARBININKŲ
Į gray iron foundry. Dienos ar uždavu darbas. Augšta mokestis. Nuolat darbas. Kas savaitę mokama. Nėra darbininkų nesusipratimų. Darbas Chicagoje.
Kreipties:
Employment Dept.
68 W. Harrison St.

REIKIA
LATHE OPERATORIŲ
P. & J. Operatorių
Inspektorių
Leiberių
Gera proga išsidirbti šiuose darbuose.
Kreipties:
8 iki 10 val. ryto.
ALBAUCH DOVER ,
2100 Marshall Blvd.

PARDAVIKŲ ėmimui orderių pasiutiems sulyg mieros siutams. Algos $25 į savaitę ir komišinas.
LEVY SANG CLOTHING CO.,
184 W. Washington St. Room 301

REIKIA DARBININKŲ. Kreipties į Wells Bros Construction Co. pas
WHITING FOUNDRY
EQUIPMENT CO.,
HARVEY, ILL.

REIKIA

LEIBERIŲ FOUDREI.
GERA MOKESTIS.
NUOLAT DARBAS.

MAGNUS METAL CO.,
4041 Emerald Ave .

REIKIA

Patyrusių — hand boners.
Labai gera mokestis.

AGAR PROVISION CO.,
310 N. Green Street

REIKIA
Patyrusio ham bonerio.
Gera mokestis;
Nuolat darbas.
Kreipties tuoj:
ARNOLD BROS.
660 W. Randolph St.

REIKIA vyrų pakavimui tavorų Warehousėje. Nuolat darbas. 50c į valandą pradžiai.
CHICAGO STORAGE
& TRANSFER CO.,
5865 W. 65th St., Chicago, Ill.

REIKIA DARBININKŲ
CEMENTINIŲ KOKLIŲ DIRBYKLAI. NUOLAT DARBAS. 55c į val.
Kreipties:
J. A. ROSS & CO.,
4561 Armitage Ave

REIKIA VAIKIUKŲ 16 metų ir senesnių. Algos pradžiai $16 į savaitę. Subatomis iki 1 val. po piet.
Kreipties po 9 val. ryto.
FRANK C. WEBER & CO.,
6319 Lowe Ave.

REIKIA DARBININKŲ
VYRŲ

REIKIA Kukoriaus (virėjo), kuris moka atsakančiai virti gardžius valgius. Gera mokestis.
1947 So. Halsted St.

REIKIA leiberių į mūsų Warehouse. Gera mokestis.. Patyrmo nereikia.
SHAVINGS and SAWDUST CO.
23rd ir Western Avenue.

REIKIA vyrų — mokinties dirbti cemento kokles. Uždavu dirbant galima uždirbti nuo 75 iki 95c į valandą.
Kreipties:
FEDERAL CEMENT TILE CO.
Marble St. ir State Line
Hammond, Ind.

MUMS REIKALINGAS GERAS

Vyras lietuvis apėmimui Sales Manedžeriaus vietos. Gera mokestis ir labai patraukiantis darbas, žadantis pakilimą ir gražią ateitį.
Kreipties tuoj:
Room 4.
1809-11 So. Loomis St.
Viršuje General Furniture Co.

VYRŲ OPERATORIŲ
Prie spėka varomų mašinų
Siuvimui canvas materijų.
48 valandos savaitėje.
Iki 12 val. Subatoje.
Nuolat darbas. ir gera alga.

UNITED STATES TENT
& AWNING CO.,
229 N. Desplaines Street

REIKIA

Dishwasherių
Gera mokestis
Nėra nedėlių nė
šventadienių.
Kreipties:
THE HARMONY CAFETERIA,
328 So. Wabash Ave.

VYRŲ į Stock Departamentą
Shipping Departamentą.
Packing Departamentą.

Kreipties:

SELZ SCHWAB & CO.,
40 S. Market St.

REIKIA VYRŲ
dirbti dešras. Labai gera mokestis. Nuolat darbas.
AGAR PROVISION CO.,
310 N. Green Street

REIKIA

BUČERIO-DARBININKO
ir vyro sklepe dirbti
Labai gera mokestis.

Nuolat darbas.

AGAR PROVISION CO.,
310 N. Green Street

REIKIA barberio, darbas vakarais, visuomet. Gera mokestis.
2320 So. Leavitt St.

REIKALINGA Darbininkų prie balnojamų arklių. $100.00 į mėnesį ir ruimas.
STOCKMENS S. H. LIVERY,
4129 So. Emerald Ave. Chicago, Ill.

REIKIA darbininkų prie darbų foundrėje. Kreipties į formano ofisą.
LINK BELT CO.,
39th St. ir Stewart Ave.

PORTERIO reikia abelnam darbui apie štorą. Pastovi vieta. Gera alga. Ateikite tuojaus:
J. OPPENHEIMER & CO.,
47th gatvė ir Ashland Ave.

REIKIA DARBININKŲ
VYRŲ

REIKIA
Ledui traukikų ir darbininkų ledo dirbyklai.

Kreipties tuoj.

Gera mokestis.
UNITED STATE COLD STORAGE CO.,
2101 W. 39th St.

DAILYDŽIŲ
GERA MOKESTIS
Kreipties:
PIANO & ORGAN SUPPLY CO.
2100 N. Racine Ave.,

VAIKIUKŲ REIKIA
$18 į savaitę, 8 iki 5 val.; nuo 12-tos subatomis; dirbti plunksnų dirbykloje.
Klausti Erickson.
CHAS. EMMERICH & CO.
501 W. Huron St.

AUTOMOBILIAI

AUTOMOBILIŲ
BARGENAI.
Cash, arba ant išmokėjimo
PARSIDUODA:
1918 Oakland—5 passenger
1918 Elcar — 5 passenger
1918 Nash — 7 passenger
1917 Studebacker 5 ar 7 passenger
1916 Empire — 5 passenger
Ford Speedster — 2 passenger,
Automobiliai yra geram padėjime — Galima matyti nuo 1 iki 5.
P. VIZGARD,
6445 So. Western Ave.

BARGENAS,
PARSIDUODA automobilius "Marion Handley" 1919. Mažai vartotas. 6 cilinderių; 7 pasažierių. Kas nori mainysiu ant mažesnio ir pigesnio.
3207-09 So. Halsted St.
Phone McKinley 276

PARDAVIMUI du automobiliai; vienas White kompanijos, o kitas Marmon kompanijos. Priežastis pardavimo — pirkau biznį.
GARAGE,
3222 S. Halsted St., Phone Yards 975
Matyti galima visada.

PARDAVIMUI automobilius Priemer, labai gerame padėjime; mažai naudotas, geras kaip naujas. Parduosiu pigiai už geriausią pasiulymą. Galima matyti adresu:
1543 W. 46th St.
Phone Yards 7125

PARDAVIMUI

EXTRA PIGUMAS GROJAMŲ PIANŲ.
$800 Angelus Grojiklis—Pijanas, mahogany medžio, antrarankis drauge su 60 rolelių muzikos ir suolelis už $325. $700 Regina grojiklis už $275; išlygos pagal reikalavimo. Aržuolinis grojiklis su Gulbrausen grojiklio veikimu, gerame stovyje, parduodama už $335.00
CARL ANDERSON
36 So. State St.
1224 North American Bldg
Central 202

GERA PROGA kas norėtų eiti į barberio biznį, parduodu visai mažai vartotus fornišius, kedės kilnojamos, masaž mašina, barber pol sukama ant springso. Atsišaukite greitai laišku ar ypatiškai.
MR. CHAS STONIS,
10759 S. Michigan Av., Roseland, Ill.

PARDAVIMUI — Barzdaskutykla, 3 kėdės ir pool-table Priežastis — savininkas turi kitą biznį Parsiduoda labai pigiai Savininkas galima matyti bikada.
WM. GLOBAS,
3355 S. Morgan St., Chicago, Ill.

LABAI PIGIAI parsiduoda rašoma mašinėlė The Sun Type Writer. Visai mažai vartota, patogi del gromatų rašymo; turi visas raides ir numerius; norintieji kreipkitės į trumpą laiką sekančiu antrašu.
JOSEPH G. BLAZEVICH,
4837 So. Honore St., 3rd Fl. Front.

PARDAVIMUI grosernė ir bučernė, lietuvių apgyventoj vietoj. Dvyliką metų tame biznyje.
I. LYON,
1731 So. Union Ave.

PARDAVIMUI Pirmos klesos groseris ir marketas. Puikus baldai. Ledo mašina. Lietuvių distrikte. Labai pigiai
JOHN KNIPER,
Kampas 107th ir Michigan Ave.

RAKANDAI

PARSIDUODA 6 kambarių nauji rakandai: seklyčios setas; valgomojo kambario setas, gramafonas, karpetos ir daug kitokių dagtų. Visus ar atskirai. Atiduosiu už pusę kainos, veselė pagriuvo. Kreipties bile kada.
714 W. 30th St., 2-ros lubos

EXTRA
PARSIDUODA 6 ruimų rakandai, vartoti tik 2 metu; parduosiu už pusę kanos; išvažiuoju ant farmų. Jeigu kam reikalinga kreipkitės bile kada dieną ar vakare.
3333 Wallace St., ant 3-čių lubų.

RAKANDAI
UŽLAIKYMO KAINA

Nauji sampeliniai rakandai.

Puiki proga porai kuri pradeda gyvenimą. Mes turime savo pardavimo skyriui 12 puikiausių ir moderniškiausių trijų šmotų parloro rakandų.

Taipgi mes turime 35 fonografus.

Šiandieninės mados; groja visų išdirbinių rekordus. Kaina tokių fonografų yra $250 už $65. Ir dideli Cabinet fonografai verti $150 už $39, priskaitant rekordus ir deimanto spilgas.

Gvarantuojame dešimčiai metų.

Liberty Bonds priimami. Tas yra puikiausias bargenas. Dykai pristatymas. Ateikit tuojaus.

South-West Sample Furn. Storage
2102 West 35th St..
Atidaryta nuo 10 ryto iki 9 vak. Nedėldieniais nuo 10 ryto iki 4 po piet.

EXTRA BARGENAS

Jauna pora yra priversta parduoti 5 kambarių rakandus kruvoje arba paskyriuje. Puikus seklyčios, valgomojo ir miegamųjų rakandai, kaurai, lempos, davenport ir kitkas; visa kaip nauji. Parsiduos už bile priimtiną pasiulymą. Taip-gi $200.00 vertės dvi-sprendžinis Phonografas su rekordais parsiduos už $60.00 su rekordais ir deimanto adata. Laisvės bondai priimama. Nepraleiskite šios progos.
1922 So. Kedzie Ave.

NAMAI-ŽEMĖ

FARMŲ PIRKĖJAI.

Pirmiau negu pirksite FARMĄ gaukite platesnius paaiškinimus iš Lietuvių Bendrovės, apie Lietuvių kolonija Wisconsine, kur jau daug Lietuvių gyvena ir dar tukstančiai apsigyvens, nes ten žemė labai gera ant kurios viskas labai gerai auga nepaisant kokie metai nebutų. Dauguma musų pirkėjų buvo išvažiėję po daugel valstijų, bet tinkamesnės vietos niekur negalėjo rasti. Vieta labai puiki farmos randasi ap linkui miestelį kuriame visi biznieriai yra Lietuviai ir dar proga keliems biznieriams atidaryti kitokius biznius, nes trumpame laike bus bu davojama keletas dirbtuvių. Dar da bar žemė labai pigi suliginant su ki tų komapnijų prekems tai musų denrovė parduoda per pus pigiau. Gražios leikos, ežerai, dabina visą apšelinkę, visur geri keliai, kad ir blogiausiame ore visur galima išvažiuoti. Žodžiu sakant visi parankumai del farmerių yra ant vietos, visur Lietuviškai kalbama, šokama ir dainuojama, taip tenai gyvenantiejie jaučiasi kaip kad jausdavosi Lietuvoje.

Kas norite platesnių paaiškinimų, tai prisiųskite savo adresą, o mes prisiųsime jums knygelę su platesniais paaiškinimais, paveikslais ir plenu.

LIBERTY LAND & INVESTMENT COMPANY
3301 So. Halsted St., Chicago, Ill.

PARDAVIMUI: Namas 3 pagyvenimų po 4 kambarius; elektrika maudynės, gazas drauge su tuščiu lotu už $7.000. Parduodama pigiai; savininkas apleidžia miestą.
4121 So. Sacramento Ave., Chicago.

PARDAVIMUI namai labai geroj biznio vietoj arti 20-tos ir Canalport Ave., taipgi prie 37-tos ir Halsted St. Savininkai išvažiuoja ant ukės; parduos labai pigiai.
SLAVIC SALE & EXCL. SYSTEM
1315 W. 18th St.

PARSIDUODA Pigiai geras namas biznio vietoje; rendos $125 į mėnesį. Platesnių žinių kreipties:
J. BALTRĖNAS,
1707 So. Halsted St., Chicago, Ill.

MOKYKLOS

MASTER SYSTEM

Vyrų ir Moterų Rubų Kirpimo ir Designing Mokykla.

Musų sistema ir mokymo budu jųs trumpu laiku išmoksite viso amato.

Mes turime didžiausius ir geriausius kirpimo, designing ir siuvimo skyrius, kur kiekvienas gauna geros praktikos besimokindamas.

Visuose siuvimo skyriuose mašinos varomos elektros jiega.

Kviečiame kiekvieną ateiti by-kuriuo laiku, dieną ar vakarais, pasižiurėti ir pasikalbėti del sąlygų.

Patterns daromos sulig mieros, visokio stiliaus ir dydžio iš bet kurios madų knygos.

MASTER DESIGNING SCHOOL
J. F. Kasnicka, Vedėjas
190 N. STATE STREET, CHICAGO
Kampas Lake St., ant 4-tų lubų.

VALENTINE DRESMAKING COLLEGES
6205 S. Halsted, 2407 W. Madison, 1850 N. Wells St.
137 Mokyklos Jungt. Valstijose.
Moko Siuvimo, Patternų Kirpimo, Designing bizniui ir namams. Vietos duodamos dykai. Diplomai. Mokslas lengvais atatmokėjimais. Garantija už $10 išmokinti siuti moteriškus rubus. Telef. Seeley 1643.
SARA PATEK, Pirmininkė.

MOKINAMA KIRPIMO,
prosijimo, dirbimo kišenių
šioj mokykloj
THE NATIONAL SCHOOL
of Garment Designing
Suite 323 74 W. Washington Street.
Mikinama dienomis ir vakarais.
Kirpimo mokinama ir per laiškus.