First Lithuanian Daily in America
NAUJIENOS
1739 South Halsted Street, Chicago, Illinois
TELEPHONE CANAL 1506
Pirmas Lietuvių Dienraštis Amerikoje

UNIVERSITY OF ILLINOIS LIBRARY

NAUJIENOS

THE LITHUANIAN DAILY NEWS

Entered as second Class Matter March 7, 1914, at the Post Office of Chicago, Ill., under the Act of March 3, 1879.

First Lithuanian Daily in America
NAUJIENOS
1739 South Halsted Street, Chicago, Illinois
TELEPHONE CANAL 1506
Pirmas Lietuvių Dienraštis Amerikoje

VOL. VII. | Kaina 3c | Chicago, Ill., Subata, Lapkritis (November) 27 d., 1920 | Price 3c | No. 280

True translation filed with the post-master at Chicago, Ill., Nov. 27, 1920 as required by the act of Oct. 6, 1917

Bolševikai užeme Vilnių?

Pertraukę taikos tarybas Rygoj

Francija jau atidaro kelius prekybai su Rusija

Sako, bolševikai užėmę Vilnių.

PARYŽIUS, lapkr. 26. — Iš patikėtino šaltinio pranešama, kad Rusijos bolševikų karuomenė užėmus Lietuvos sostinę Vilnių, kurį nesenai buvo pasigrobę lenkų kariuomenės buriai generolo Želigowskio vadovaujami.

Kiti stiprus bolševikų kariuomenės buriai okncentruojami į rytus nuo Vilniaus.

Rusų-Lenkų taikos tarybos pertrauktos.

Jau antru kartu gaunama iš Rygos žinių, kad Rusijos sovietų delegacija pertraukė taikos tarybas su lenkais. Antrasai pranešimas perduotas Exchange Telegraph agentijos žinioje, kurioj kalbama apie tai, kad Rusija veikiausia rengiasi atnaujinti kariavimą.

[Abidvi žinios yra neaiškios. Viena, apie užėmimą Vilniaus nė neko nemini nė Maskva negi Varšava, kuri moka ytin gabiai išpusti kiekvieną bolševikų žingsnį. Tas pats ir apie taikos tarybas. Antra, tas žinias paduoda tik Hearsto laikraščiai. Jais nelabai tegalima pasitikėti. Todel bus gera, kad skaitytojai paduotasias žinias priims atsargiai].

Francija pradėsianti prekybą su Rusija.

Francijos pirkliams jau atdaras kelias užmegsti prekybos santykių su sovietų Rusija, nors pati Francijos valdžia vis dar nusistačiusi neduoti formalinio pripažinimo Maskvos valdžiai.

Pranešimas, kuris šituo reikalu duotas atstovų buto komisijoj užsienio reikalams tvarkyti, sukėlė didelio nusistebėjimo. Tai buvo pranešta iš francuzų valdžios pusės, butent, kad pavieniams asmenims bus suteikta leidimas varyti prekybą su Rusija — saya atsakomybe.

Gal atšauks blokadą.

Francijos premjeras Leygues yra nusistatęs prieš blokadavimą Rusijos ir labai galimas daiktas, kad Francija ir Anglija susitars atšaukti ją — blokadą. Anglijai, Francijai ir Italijai pradėjus prekybą su sovietų Rusija, Jungtinės Valstijos pasiliks vienintėlė didelė valstybė, kuri dar laikysis nuošaliai.

Francija jau nebesako, kad generolas Vrangelis butų vienintėlė stipri anti-bolševistinė jėga. Francijos pripažinimas gen. Vrangelio rėžimui užsibaigė kartu tuo, kaip jisai tapo sumuštas Kryme.

True translation filed with the post-master at Chicago, Ill., Nov. 27, 1920 as required by the act of Oct. 6, 1917

Francuzai medžioja "raudonuosius" — Turkijoj.

KONSTANTINOPOLIS, lap. 26. — Francijos valdininkai čia areštavo daugiau kaip šimtą Rusijos bolševikų, kuriems pavyko atvykti Konstantinopolin kartu su bėgančia iš Krymo gen. Vrangelio armija.

True translation filed with the post-master at Chicago, Ill., Nov. 27, 1920 as required by the act of Oct. 6, 1917

Rusijoj įsigali karingasai elementas.

Nepritaria taikai su Anglija.

BERLINAS, lapkr. 26 (Rašo Chicagos Daily News korespondentas Isaac Don Levine). — Šiandie čia gauta iš Rusijos slapta telegrama, kurią atsiuntė žmogus, stovys labai arti prie sovietų valdžios. Pranešime sakoma, kad karingieji bolševikų elementai, kur priešinasi taikai su Aanglija, Maskvoj jau pradeda imti viršų. Sako, kad tie elementai stovį už umią agresyvinę politiką artymiausiuose rytuose, o taipjau ir vidurinėj Azijoj.

Pasirinko ambasadorių Persijon.

Pasak telegramos, buvusis Anglijos komunistų vadas, Rothstein, kuris yra rusiškos kilmės žmogus, tapo pasirinktas sovietų valdžios ambasadorium Persijoj. Rothstein yra žymus "trečiojo" Internacionalo darbuotojas — narys.

Galimas daiktas, kad šitoji telegrama pasiųsta propagandos tikslu, butent, kad padarius reikiamos į Angliją įtekmės — kuogreičiausiai užbaigti prekybos sutartį su Leonidu Krasinu.

Žinios persiuntėjas patikėtinas žmogus.

Žinios persiuntėjas tečiaus man asmeniškai yra pažystamas kaipo patikėtinas žmogus. Jo pranešimas gali reikšti tai, kad susmukimas Vrangelio pakankamai sustiprino kraštutinį kairųjį komunistų sparną — pradėti dar vieną lošimą del visapasaulinės revoliucijos.

True translation filed with the post-master at Chicago, Ill., Nov. 27, 1920 as required by the act of Oct. 6, 1917

Turkai stumia atgal graikus.

Nacionalistų jėgos užėmusios tris miestelius.

SMYRNA, lapkr. 26. — Užako sektore turkų nacionalistų jėgos stumiasi į priekį. Jos dabar randasi apie šimtą mylių atstu nuo šio miesto, butent, rytuose. Jos jau užėmė Ine-Guel, Simar ir Demirži miestelius.

Sakoma, kad graikų kareiviai, kurie tenai laikė liniją prieš turkus, pasitraukė be jokio mušio. Beto, gauta žinių, kad nacionalistai užėmę Janišer, esantį dviedešimt penkias mylias į šiaurryčius nuo Brusa, ir netoli Marmoro juros.

Neminint kai kurių mažmožių, disciplina graikų armijoj išlaikoma. Vis delto, padėtis esanti netikra.

LAWRENCE, lapkr. 26. — Uswoco medvilnės kompanija uždarė savo dirbtuvę. Gatvėn išmesta netoli trys tukstančiai darbininkų.

True translation filed with the post-master at Chicago, Ill., Nov. 27, 1920 as required by the act of Oct. 6, 1917

Bolševikai persergsti turkus.

Sako, kad tolimesnis veržimąsi Armenijon bus priežastimi — karui.

KONSTANTINOPOLIS, lap. 26. — Maskvos valdžia turkų nacionalistų vadui Mustafa Kemal Paša pranešė, kad tolimesnį turkų veržimasi Armenijon ji skaitys pakankama priežastimi pradėti su juo karą.

Pareikšta, kad toks pranešimas pasiųsta turkams po to, kada įvyko atamanų Armenijos valdžioj.

Rusijos užsienio reikalų ministeris Jurgis Čičerinas pareikalavo, kad turkai pasitrauktų ant vakarinio Arpačai upės šono. Beto, nacionalistų valdžiai Angoroj oficialiai pranešta, kad Brest-Litovsko taikos sutartį bolševikai skaito esan beverte.

True translation filed with the post-master at Chicago, Ill., Nov. 27, 1920 as required by the act of Oct. 6, 1917

Priimsią tik komunistų laikraščių korespondentus.

BERLINAS, lapkr. 26. — New Yorko spaustuvninkas Albert Boni, kuris tik-ką ištruko iš Rusijos, praneša, kad po to, kuomet pasirodė Ch-os Tribunė korespondento J. Clytono pranešimai apie padėtį Rusijoj, bolševikai nutarė, kad ateity Rusijon bus įsileidžiama tik komunistiškų laikraščių įgaliotiniai-korespondentai.

Meksikos kunigai — su išnaudotojais.

Norėtų amžinai pavergti Meksikos liaudį.

MEKSIKA, lapkr. 26. — Sekamame Meksikos parlamento posėdy laukiama ytin stipraus susirėmimo. Kova kils tarp socialistų ir pažangiųjų buržuazijos elementų iš vienos pusės ir atžagareivių iš — kitos. Pažangieji parlamento nariai sekamam posėdy pasiulysią naują įstatymų sumanymą, kuris, jeigu butų priimtas, ytin žymiam laipsny sudemokratintų valdžią.

Atžagareiviai, katalikų kunigų ir vyskupų vadovaujami, jau pradėjo stiprią kampaniją prieš socialistus. Pirmiausia jie reikalauja, kad Meksika turėtų "stiprią valdžią" (suprantama, jų pačių kontroliuojamą). Beto, jie reikalauja, kad butų pataisyti arba visai išmesti 27 ir 123 konstitucijos skirsniai. Pirmasai skirsnys mat labai netinka aliejaus laukų naudotojams, stambiemsiems žemės savininkams, jų tarpe ir kunigams. O pastarasai — fabrikininkams. Jisai reikalauja, kad industrijos centruose fabrikininkai padengtų liaudies mokykloms užlaikyti lėšas, steigtų specialių pasilinksminimui įstaigų ir tt.

Socialistai ir visi kiti pažangųs žmonės šitoms naudotojų užmačioms žada priešintis iki paskutiniosios.

Kunigas sustreikavo — parapijonis surengė riaušes.

BATON ROUGE, lapkr. 25. —First Christian bažnyčioj vakar kilo riaušės. Šiandie daugelis parapijonų sėdi kalėjime. Riaušės kilo po to, kada kunigas atsisakė atlikti pamaldas, kadangi bažnyčios globotojai nepakurę pečių ir todel bažnyčia buvusi "nepakenčiamai šalta."

Klerikalai nesitaiko

Klerikalai atsisako dėtis prie Lietuvos Gynimo Komiteto, jei jų aukos neis į Tautos Fondą.

Vakar vėl įvyko Bendro Lietuvos Gynimo Komiteto susirinkimas, kuris vėl pavirto vien taryboms su klerikalais.

Į susirinkimą atėjo vėl tie patįs klerikalų atstovai, butent, Zaldokas, Karosas ir Mažeika, kurie atsinešė kiek aiškesnes jų vienijimos su bendru komitetu sąlygas. Klerikalai tai išreiškė ilgoje rezoliucijoje, kuri priveda prie to, kad klerikalai sutinka tik dviejuose dalykuose bendrai veikti:

"a) protestuoti prieš šmeižtus ant Lietuvos, kartais telpančius nelietuviškoje Chicagos laikraštijoje ir b) dalyvauti katalikams nepriešingose žymių nelietuvių iškilmėse."

Taipjau jie sutiktų veikti išvien sukėlimui paskolos. Kiti visi sustarimai devynių komiteto, sako klerikalų paduotosios sąlygos, gauna teisių tik tada, kada Federacijos (Rymo katalikų) apskritis juos apsvarsto ir priima.

Aukų gi rinkime jie vistiek nori veikti atskirai ir siųsti jas ten, kur jie nori, ar krautis į savo Tautos fondą.

Lietuvos Gynimo Komitetas su tuo, žinoma, negalėjo sutikti, nes politiniuose dalykuose komitetas nėra įgaliotas veikti, o aukų klausime klerikalai jokio susitarimo nenori daryti.

Bet kad jie vis dar rodė nevą palinkimą dėtis prie komiteto, žadėjo vėl pasvarstyti, tad susirinkimas priėmė apie jų priėmimą sekamą rezoliuciją:

"Bendras Lietuvos Gynimo Komitetas sutinka priimti vienybėn Lietuvių R.-K. Federaciją šiomis sąlygomis:

"1. Visos aukos, surenkamos Lietuvos gynimo reikalams turi eiti po šio komiteto kontrole tiesiog per Lietuvos Misiją Amerikoje Lietuvos karės vedimui prieš užpuolikus. Visos prie komiteto prisidėjusios organizacijos turi veikti išvien šiame aukų rinkimo reikale ir duoti jam visas galimas spėkas.

"2. Į Bendrą Lietuvos Gynimo Komitetą R.-K. Federacija išrenka 11 narių, iš kurių trįs renkami valdybon."

Perskaičius klerikalų atstovams tą rezoliuciją jie prisispyrę klausė ar jų Tautos fondui duodama autonomija ir leidžiama siųsti aukas kur jie nori. Mat klerikalų aiškiu noru yra prisidengti šio komiteto vardu, kad tik daugiau surinkus pinigų savo fondan. Jiems paaiškinta, kad jie gali rinkti pinigus ir į Tautos fondą jo ar kokiems kitiems reikalams, bet aukos Lietuvos gynimo reikalams turi eiti per bendrą komitetą Lietuvos Atstovybei. Bet ir tai paaiškinus klerikalai sakėsi vis dar "nesuprantą" ir turbut taip ir "nesupratę" išėjo, prižadėdami duoti atsakymą sekamam komiteto susirinkimui seredoj, Elias svetainėj.

Reikia prie tos klerikalų lošiamos komedijos pasakyt tiek, kad delei tų klerikalų "pasiulymų" sugaišta du susirinkimai. Matyt, kad reikės pašvęsti ir trečią susirinkimą, kuomet prieš komitetą stovi milžiniškas darbas. Del klerikalų komitetas negali nė deramai susitvarkyti, nė pradėti veikti.

Kada pasibaigė svarstymai su klerikalais, buvo jau vėlus laikas ir susirinkimas tik paskubomis nutarė rengti d'delį koncertą Aryan Gratto Temple teatre, gruodžio 19 d., kurio visas pelnas eis "Geležiniam Vilkui," taipjau padarė keletą mažesnių nutarimų.

Komiteto raštinė, kaip nutarta, bus Universal State banke, prie 33 ir Halsted gatvių. —Darbietis.

True translation filed with the post-master at Chicago, Ill., Nov. 27, 1920 as required by the act of Oct. 6, 1917

Bolševikai Indijos pasieny.

LONDONAS, lapkr. 26. — Central News agentijos žinia, kuri čia šiandie gauta iš Helsinforso, kartoja tenai gautas iš Maskvos žinias, bus'ą Rusijos sovietų kariuomenės komanduotojas, gen. Sokolnikov, savo karciviams įsakęs tuč tuojaus užimti pozicijas Indijos—Afganistano pasieny. Maskvos Krasnaja Gazeta, visa tai pažymėdama, sako, kad "tai Anglų valdžiai suteiks reikiamos išminties."

Badas Kynuose.

Amerikiečiai duoda pašalpos.

APING, Kynija, lapkr. 26.— Šiomis dienomis į šį miestą atgabenta 5,410 maišų Amerikos maisto ir drabužių badaujantiems kynų gyventojams šelpti. Toks pat siuntinys jau kely.

Šioj provincijoj jau kuris metas badauja daugiau kaip 70 nuoš. visų gyventojų. Jų padėtis stačiai pasibaisėtina.

True translation filed with the post-master at Chicago, Ill., Nov. 27, 1920 as required by the act of Oct. 6, 1917

NAUJAS DŽIABAS VENIZELOS'UI.

Armenai norėtų suteikti jam prezidento vietą.

KONSTANTINOPOLIS, lap. 24 (suvėlinta). — Vietos armenai tariasi del pasiulymo prezidento vietos Armenijos respublikoj — buvusiam Graikijos premjerui Venizelos'ui. Vis delto, jų manymu, šitokį pasiulymą jis kažin ar priimsiąs.

Vienu šuviu nušovęs 18 ančių.

DEWITT, Ark., lapkr. 25— James McMilan vakar turėjo didelį pasisekimą, kuriuo ir jis pats nusigando. Vienu šuviu jisai nušovęs aštuoniolika ančių. Antrą sykį paleisti savo šautuvą darban Dewitt nebedrįsęs. O tai delto, kad nepatekus bėdon. Arkansas valstijoj yra toks įstatymas, kuris vienos dienos metu medėjui leidžia nušauti nedaugiau kaip dvidešimt penkias antis. Kas to nepaiso — baudžiamas.

Rezignavo.

BELGRADAS, lapkr. 23. — Šiandie įteikė savo rezignaciją užsienio reikalų ministeris Anton Trumbič. Jo vietą užims buvęs Jugo-Slavijos amb. Francijoj, Dr. Milenko R. Venič. Rezignacijos priežastis — nevykusi taika su Italija.

Nauja ministerija Belgijoj.

BRIUSELIS, lapkr. 25. — H. Carton de Wiart sudarė naują ministeriją. Ministerių kabinetan įeina keturi klerikalai, keturi socialistai ir vienas bepartyvis.

LONDONAS, lapkr. 26. — Gautomis žiniomis, francuzai jau palinkę tartis su turkų nacionalistų vadu Kemal Paša.

True translation filed with the post- master at Chicago, Ill., Nov. 27, 1920 as required by the act of Oct. 6, 1917

Lietuvos kovos su Lenkais

(Nuo Lietuvos Informacijų Biuro)

WASHINGTON, D. C. — Lietuvos Informacijų Biuras jau buvo paskelbęs Tautų Sąjungos Tarybos nutarimą, kursai buvo padarytas Spalių 28 dieną Bruksely. Apie tą nutarimą gauname ir "Eltos" pranešimą.

Tautų Sąjungos nutarimas del plebiscito.

"Tautų Sąjungos posėdžiai Bruksely pasibaigė spalių 28 d. Lietuvių ir lenkų klausimu Tautų Sąjunga nusprendė, kad ginčijamųjų Lietuvos sričių į rytus nuo 1919 m. gruodžio 8 d. (Curzono) demarkacijos linijos gyventojai turės patys atsiklausimo (plebiscito) keliu pasisakyti, kur nori prisidėti— ar prie Lietuvos ar prie Lenkijos. Tautų Sąjungos Taryba nustatysianti tos teritorijos plotą ir sienas ir žmonių atsiklausimo budus bei laiką taip kad butų užtikrinta balsavimo laisvė. Tuo tikslu kiekviena kariuomenė tose srityse, vis vien kurios tautos, turėsianti buti nuginkluota, o Tautų Sąjunga įgysianti teisę tuojau pradėti kontroliuoti geležinkelius ir paprastus kelius, vedančius į ginčijamasias sritis ir jose esančius. Tautų Sąjungos Taryba prašo abiejų suinteresuotųjų pusių duoti per 10 dienų, spalių 28 d. prasidedant, atsakymą ar jos priima Tautų Sąjungos pasiulymą. Tautų Sąjungos Taryba prašo Lietuvių ir Lenkų atstovus tuojau duoti jų vyriausybių vardu formingą pažadą nebekariauti ir dėti visas pastangas taikai palaikyti. Karinės Komisijos nariai tebesą įgalioti teisingai rišti visus galinčius kilti nesusipratimus.

Reikia pastebėti, kad Curzono linija nuo Vištyčio ežero į kampą rytų ir kampą pietų, palikdama lenkų pusėje Vižainį, Punską ir Seinus, eidama išilgai Galandušio ežero, Holno ežeru, toliau eina pro Beržininkus, palikdama juos lenkams, toliau kiek rytuose pro Želvą. Išsilenkdama nedidelių pusračių rytų link ties Budviečiais, toliau eina Marichos upe ligi Študiankos, iš čia pasuka į rytus ir Idorkos upe pasiekia Nemuno ligi netoli Gardino, kurį palikus musų pusėje, pačjus dar kiek greta Nemuno, pasuka maž-daug pietų kryptimi ir eina ligi maž ne pusiaukelio tarp Baltstogės ir Vilkaviškio, iš ten pasuka pietų vakarų kampo kryptimi ligi Melnikų, iš ten į Lietuvių Brastą.

Lietuvos valdžios atsinešimas prie plebiscito.

"Eltos" pranešimu iš spalių 4 dienos, musų Užsienių Reikalų Ministeris d-ras Purickis per musų atstovą Londone pranešė Tautų Sąjungai, kad Lietuvos Vyriausybė principe sutinka su Tautų S-gos Tarybos spalių 28 d. pasiulymu, bet iš savo pusės pastebi, kad plebiscitas turėtų buti daromas taip pat ir Seinuose ir Punske, ir delto prašo Tautų Sąjungą pranešti tiksliau del sumanytojo plebiscito ploto ir budų. Toliau, Lietuvos Vyriausybės nuomone, plebiscito neturėtų buti į šiaurę nuo spalių 7 d. Suvalkuose nustatytos demarkacijos linijos su lenkais, kadangi, nustatydami tą liniją lenkai tuo sutiko, kad plotai į šiaurę nuo jos yra lietuviški, ir kadangi jie iškilmingai pasmerkė sauvalingą ir neteisėtą gen. Želigowskio žygį, jam kalbamą liniją peržengus. Lietuvos Vyriausybė kreipia tap pat Sąjungos domesį į tai, kad Lietuvai nesant pripažintai de jure, jos pozicija sumanytame plebiscite butų nepatogi ir silpnesnė, negu Lenkijos.

Delei ginklų sustabdymo.

Musų Vyriausybė pranešė Tautų Sąjungai į jos pasiulymą sustabdyti ginklus su Lenkų kariuomene, kad ginklų sustabdymas yra įvykdytas visoj linijoj kur lietuviai susiduria su kariuomene, kurios Lenkija nepaskelbė sukilusia. Kituose frontuose Lietuvių kariuomenė, nepaliaujamai puolama, yra priversta taip-pat ginklu gintis. Be to, pranešė Tautų Sąjungai apie lenkų aeroplano apšaudymą spalių 31 d. Ukmergės ir apšaudymo aukas.

Lenkų atsinešimas prie plebiscito.

Nors Vilniaus plebiscito klausimas dar neišspręstas, lenkai jau pradeda prie jo ruoštis. Miesto valdyba pasiskolino Varšavoje Vilniaus "finansam pataisyti" didesnę sumą pinigų, kurių avansą 2 milionų markių jau gavo. Žydų bendruomenės atstovas Segal nuo š. m. 25 d. tapo pašauktas eiti policijos viršininko pavaduotojo pareigas. Šio mėn. 19 d. susidarė Vilniuje "Lenkų Komitetas," kurio nariai yra labiausiai pasižymėję savo šovinizmu vietos lenkai. Šio mėn. 23d. Vilniuje pradėjo eiti naujas Lenkų laikraštis "Gazeta Wilenska," kuris savo programiniame straipsny iškelia obalsį prijungimo Vilniaus prie Lenkijos per atskirą Steigiamąjį Seimą Vilniuje.

[Tęsinys ant 2 pusl.]

Areštavo žymius airių darbuotojus.

DUBLINAS, lapkr. 26. — Militarinė policija šiandie čia areštavo keliatą žymių darbuotojų, jų tarpe vieną Anglijos parlamento narį.

WASHINGTON, lapkr. 25.— Sekamam terminui atstovų bute bus 302 republikonai kongresmanai, 132 demokratai ir vienas socialistas — Mayer London iš New Yorko.

BERLINAS, lapkr. 25. — Vokietijos darbininkai rengiasi įteikti valdžiai naują ultimatumą: socializuot kasyklas ar susulaukt generalio streiko.

True translation filed with the post-master at Chicago, Ill., Nov. 27, 1920 as required by the act of Oct. 6, 1917

Demobilizuoja kariuomenę.

VARŠAVA, lapkr. 24. — Vakar valdžia išleido patvarkymą, kuriuo demobilizuojama septynios dabar tarnaujančių kareivių klesos.

Žemės drebėjimas Argentinoj.

BUENOS AIRES, lapkr. 23. —Cardoba ir San Luis provincijose vakar jausta stiprus žemės drebėjimas.

SKAITYKIT IR PLATINKIT "NAUJIENOS"

True translation filed with the postmaster at Chicago, Ill., Nov. 27, 1920 as required by the act of Oct. 6, 1917

Lietuvos kovos su Lenkais.

[Tąsinys nuo 1-mo pusl.]

LIETUVOS VISUOMENĖS BALSAI.

Delei Tautų Sąjungos nutarimo padaryti plebiscitą į rytus nuo Curzono linijos, tai yra Lietuvos Rytuose ir pačiame Vilniuje pasipylė po visą Lietuvą protestai. Mariampolyje, Panevėžyje, Kalvarijoje ir kitur buvo per mitingus išnešti tam tikri nutarimai. Čion paduodamas Mariampolės apskrities gyventojų:

"Mes, Mariampolės apskrities gyventojai, susirinkę 1920 m. lapkričio 1 d. Mariampolėje, skaičiuje daugiau kaip 4 tukstančių žmonių, griežtai protestuojame prieš Tautų Sąjungos Bruksely 1920 m. spalių 28 d. klaidingą ir perdaug skaudų Lietuvių Tautai nusprendimą, butent plebiscito keliu išspręsti ginčijamų į rytus nuo 1919 m. gruodžio 8 d. demarkacijos linijos kraštų, tuo pat ir Vilniaus likimą.

Vilniaus-Gardino teritorijos niekad nepriklausė lenkam, bet lenkai iš senovės įvairiais budais rupinosi Lietuvius nutautinti ir pavergti.

Primeston Lietuvai Unijon ir baudžiavos laikais ir lietuvių kalbos uždraudimo metu lenkai per bažnyčias, mokyklas, dvarus ir įvairius agentus stengėsi lenkinti Lietuvos miestus, sodžius ir pakraščius. Paskutiniomis dienomis jie iškilmingai pažadėjo nepult ant Vilniaus, išskyrė veidmainingu budu savo kariuomenės dalį ir pasiuntė ją su generolu Želigovskiu paimti Vilnių, kad toliau varius propagandos ir lenkinimo darbą.

Po tokio pasidarbavimo jie tikisi pagrobti Lietuvos kraštus plebiscito keliu. Kaip tik Tautų Sąjungos nutarimas mum visai nesuprantamas, cina pagelbon jų grobimo tikslam.

Ar gal lietuviai kęsti kad net Lietuvos sostinė Vilnius butų plebiscito keliu apsprendžiama kam tur priklausyti?

Mes negalim tai pat pakęsti kad Punskas, Seinai ir kitos Lietuvių teritorijos dalys į piet vakarius nuo 1919 m. gruodžio 8 d. linijos liktų lenkam.

Lietuvių Tauta niekad nebuvo priešinga Santarvei, tai kodel Tautų Sąjunga nusprendė bausti Lietuvos kraštus tokia lenkų vergove?

Mes prieš tai protestuojame ir esame tikri, kad visa Lietuvių Tauta prisideda prie šio musų, iš širdies veržiančios šauksmo.

Podraug aiškiai suprasdami kad negal buti tikros širdingos taikos tarpu Lietuvių ir lenkų kol Vilnius nebus Lietuvos sostinė, mes krepiamės į Santarvės Valstybes ir tikimės, kad Santarvė supras tą.

MURINE FOR YOUR EYES Ryte ir vakare, turėk sveikas akis. Jei pailsę, jei skauda, tankiai vartok Murine. Sušvelnis, sutvirtins. Laikyk del kudikių ir užaugusių; visose vaistynėse. Rašyk, reikalauk veltui Akių Knygos. Murine Eye Remedy Co., Chicago, Ill.

Darbininko Likimas

Drama penkiuose veiksmuose.
Parašė **E. V. Karpovas.** Vertė į lietuvišką **J. L. R.**
Stato scenoje
CHICAGOS LIETUVIŲ VYRŲ CHORAS,
Nedėlioje, Gruodžio 12 dieną, 1920 m.
C. S. P. S. Svetainėje, 1126 W. 18th Street,

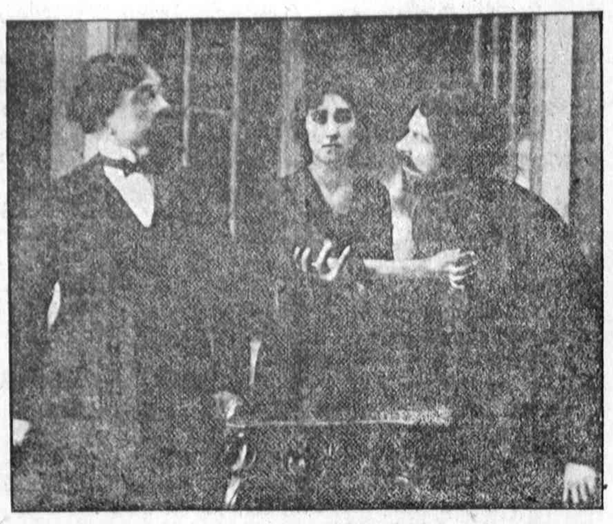

Pradžia 7:30 val. vakare.

Gerbiama visuomenė! Šitas veikalas yra statomas pirma kartą lietuvių kalboje. Yra labai puikus ir svarbus, kadangi kiekvienam darbininkui ir darbininkei parodo ateiti, koksai darbininko likimas ir ką darbininkas užsitarnauja dirbdamas visa savo gyvenimą prie mašinos nuo savo darbdavio. Parodo koksai jo gyvenimas, koksai jo likimas ir kokia jo mirtis. Taigi privalo kiekvienas pamatyti šitą veikalą; nes iš jo daug ko galima pasimokinti. Yra sukviesti geriausi Chicagos lošėjai ir draugas Sankunas Režisorius deda visas pastangas, kad sulošti šitą veikalą kuopuikiausiai.

Lošimas prasidės lygiai paskirtu laiku. Po lošimui šokiai trauksis iki vėlai nakties.

Kviečia visus Chicagos Lietuvių Vyrų Choras.

Ar myli muziką?

BEETHOVENO muzikos konservatorijoje mokinama: Skambinti pianu, dainavimo, smuikuoti, teorija, muz. istorija ir harmonija. Baigusiems išduodami diplomai; įstoti galima visuomet.

ANTANAS S. POCIUS, Vedėjas
3259 S. Halsted Str.
Tel.: Boulevard 9244

R. URBONAS,
LIETUVYS FOTOGRAFAS
1721 W. 47th St., Chicago, Ill.
Phone Drover 3473

Dirbėjas ir Importuotojas geriausių armonikų pasaulyj. Visokių gatunkų. Pigiau parduosiu negu kiti. Dykai lekcijos pirkėjams. Rašykt angliškai del informacijų.

Ruatta & Serenelli
817 Blue Island Ave.

Phone Boulevard 491
ASHLAND JEWELRY MUSIC STORE

Deimantai, Laikrodžiai,

Auksybė, Columbijos Grafonolas ir lietuviški naujausi rekordai.

4537 S. Ashland Ave., Chicago, Ill.

Tel. Randolph 2898
A. A. SLAKIS
ADVOKATAS
Ofisas vidurmiestyje
ASSOCIATION BLDG.
19 So. La Salle St.
Valandos: 9 ryto iki 5 po pietų.
Panedėliais iki 8 vakare.
Nedėliomis ofisas uždarytas.

DR. C. K. KLIAUGA
DENTISTAS
1821 So. Halsted St., Chicago, Ill. kampas 18th St.
Valandos: 9—12 ryte ir 1—9 vak.
Phone Canal 257

KERŠTAS KERŠTAS IR VĖL

KERŠTAS

TAI YRA VEIKALAS TRIJŲ AKTŲ TRAGEDIJA,
KURIĄ LOŠ L. M. P. S. 29 KUOPA

Nedėlioj, Lapkričio-Nov. 28 d., 1920.

C. S. P. S. Svet., 1126 W. 18th St., Chicago, Ill.

Svetainė atsidarys 6 v. vak., lošimas prasidės lygiai 7 v. vakare.

Bet kas, kam ir už ką keršys? KERŠYS Lela Lietuvos kunigaikščiui Manigirdui už tai, kam iš jos meilę atėmė. KERŠYS Vokiečių ricieriui Rutelei, kam jis paliko klioštorių ir metė minyko rubus ir manė su ja apsivesti. KERŠYS Rusna savo busimajai marčiai, kam ji savo gražumu ir dora užžavėjo josios sunų ir jos seniai prirengtoji marti likosi atmesta. Kas padės jam keršyti? — Keršto meile užviltas, tikrasis Manigirdo karvedys Raila ir tikrai mylintis, juokdarys Gelbuta. Bet gi šitas baisus keršto sukurys ar pasieks tas ypatas, kuriom norima atkeršyti? Ir ar atkeršys tas, kuris keršto troškšta?....

JEI NORI MATYTI KERŠTO PASEKMES, TAI NUEIK Į C. S. P. S. Svet., LAPKRIČIO 28 DIENĄ.

Veikalą vaidins ne pirmą sykį scenoje pasirodančios ypatos, bet nuo seniai pasižymėję lošėjai, artistai: KUKUTIENĖ, STOGIS, ŠIMKUS, TELKSNIS, DAUGELA, net ir kareiviai susideda iš atsižymėjusių lošėjų. Režisieriaus M. DUNDULIENĖ.

Nors C. S. P. S. svetainė turi keletą gerų scenerijų, bet dar dirbama viena nauja, — salė kunigaikščio Manigirdo, kuri žavėte žavės žiurėtojus.

ATEIKITE VISI, NES KURIE NEBUSITE, VĖLIAUS GAILĖSITĖS!

Tikietų Kaina: $1.00, 75c. ir 50c.

Po Teatrui Balius.
Kviečia KOMITETAS.

NAUJOS Žinios iš Rusijos

Narys garsios Bullitt Misijos į Rusiją, vėliausias kalbėtojas ir žurnalistas sugrįžęs iš Europos **pirmiausia kalbės Chicago po savo kelionės į Rusiją.**

Tėmoje

Sukilimas Europoje

atsibus
Carmen's Auditorium Ashland Blvd. ir Van Buren St.
Seredos vakare, 8:15 Gruodžio 15 d.

Įžanga su karės taksomis 50c.
Rengia
The American Freedom Foundation.

Didelis Metinis BALIUS Su Programu

Rengiamas Draugystės
LIETUVOS MYLĖTOJŲ.

Subatoj, Lapkričio 27tą 1920 m.
Mildos svetainėj, 3142 So. Halsted St.
Pradžia 7:30 vakare.
Programą išpildys ATEITIES ŽIEDO vaikų draugijėlės nariai, po vadovyste p. **Bigeliutės.**

Visi, kurie mylite puikiai praleist laiką, ir prie smagios muzikos pasišokti, nepraleiskite progos, nes tai bus linksmausis balius po susivienijimu su SUNŲ LIETUVOS Draugyste.

Kviečia **KOMITETAS.**

True translation filed with the postmaster at Chicago, Ill., Nov. 27, 1920 as required by the act of Oct. 6, 1917

DELEI PALIKIMO SEINŲ LENKAMS.

Kalvarijos miesto apylinkės gyventojai protestuoja prieš lenkų biauriausiu prigavimu užgrobimą Lietuvos sostinės Vilniaus ir Lietuvos pakraščių, buvusiose Vilniaus ir Suvalkų gubernėse, kur lenkų arba visai nėra, arba žymi jų mažuma. Lietuvos vyriausybė visų krašto gyventojų pritariama, kad išvengus kraujo praliejimo, pavedė Tautų Sąjungai spręsti Lietuvos valstybės nuoskaudas, tvirčiausiai tikėdama, kad tik iš Tautų Sąjungos galima laukti teisybės. Bet, dėja, atėjo baisiausių žinių, kad Lenkai savo suktybėmis, melu ir šmeižtais Tautų Sąjungos sprendimą pakreipė taip, kad Vilniuje, Lietuvos sostinėje, ir Lietuvos pakraščiuose paskirtas plebiscitas, o grynai lietuviška Suvalkų gubernės dalis nelaimingąją Curzono linija be plebiscito prijungta prie Lenkų valstybės. Taip reikalui stovint, mes Kalvarijos miesto ir plačios apylinkės gyventojai, susirinkę šiandien 1920 metais, lapkričio 1 d. Kalvarijos mieste, skaičiuje apie 10,000 žmonių, visomis nuskaustų širdžių pajiegomis šaukte šaukiame į visą paasulį kas išdygo Lietuvos kune ketinama išrinkti — jos širdį — Vilnių, ir atskirti jos rankas ir kojas — Lietuvos pakraštį. Mes griežčiausiai viso pasaulio akyvaizdoje protestuojame prieš prijungimą prie Lenkų valstybės grynai lietuviškos Suvalkų gubernės dalies anapus neteisingiausios Curzono linijos, už kurios tarp kitų lietuviškų vietų yra ir Seinų miestas — Lietuvių kulturos židinys, prekybos centras, lietuvių Vyskupo sostinė su dvasine lietuvių seminarija, su dviem gimnazijom ir su kitois lietuvių kulturos įstaigomis. Mes dar nenustojame vilties, kad Tautų Sąjunga, vietoje patyrusi lenkų melus ir suktybes, visose Suvalkų gubernės vietose, del kurių eina ginčai s ulenkais, paskirė plebiscitą. Mes turime sulaukti teisybės! Seka tukstančiai parašų.

Musų kalbos persekiojimas.

Vilniuje prasidėjo griežčiausi persekiojimai Lietuvių kalbos. Viešbučių ir kitų įstaigų tarnai baudžiami ir pašalinami iš vietų vien tik už vartojimą lietuvių kalbos.

Santikiai su Baltgudžiais.

Į Kauną atvyko nepaprasta Gudų Tautinės Respublikos misija, susidedanti iš šių asmenų:

1. Vaclau Lastouski, Gudų Tautinės Respublikos Ministeris Pirmininkas,
2. Aleks Cvikevič, Teisingumo Ministeris ir Gudijos atstovas Ukrainoje,
3. Inžinierius Aleks. Kolovinski,
4. Jazep Voronko, buvęs Gudų Reikalų Ministeris, ir
5. Misijos sekretorius Inž. Ant. Ausianik.

Nepaprastas Misijos tikslas yra pasitarti su Lietuvos Vyriausybe del apskritos abiejų kraštų padėties ir užmegsti artimesnius ryšius tarp dviejų draugingų kaimynių tautų.

Pasitarimai su Anglais.

Musų užsienių reikalų ministeris d-ras Purickis š. mėn. 26 dieną turėjo ilgą pasikalbėjimą su Anglų užsienių reikalų ministeriu lordu Curzon'u. Buvo plačiau pasvarstyti įvairus galimi budai lietuvių-lenkų klausimą nuspręsti. Del plebiscito Vilniuje lordas Curzon sutiko kad tai visai nevykęs budas. Anglai mums labai palankus ir pasiryžę padėti musų klausimą teisingai ir musų reikalam atsakančiai išrišti. Šiomis dienomis d-ras Purickis turės pasikalbėjimą su Anglų ministeriu pirmininku lordu George, kuris taip pat mums yra palankus ir labai interesuojasi Lietuvos klausimu.

Amerika pradeda duoti pagelbos.

Lapkričio 1 d. grįžo į Kauną iš Varšavos Amerikos Raudonojo Kryžiaus Vyriausias įgaliotinis Pabaltijos valstybėn pulkininkas Ryan. Sužinojęs apie lenkų aeroplanų spalių 31 dieną užpuolimą Ukmergės, pulk. Ryan nutarė įtaisyti ten 50 lovų ligoninę nukentėjusiems nuo lenkų žiaurių kovos priemonių. Tuo reikalu jau telegrafuota į Paryžių. Čia nutarimo vykinimas pavestas kapitonui Desameskov ir leitenantui Bridges.

Lenkų begėdiškumas.

Antras musų belaisvių ešelonas atvyko iš Lenkų belaisvių stovyklos Vadovicuose į Baltstogę. Apie 20 karininkų negalėdami pakelti nežmoniško lenkų apsiėjimo, pabėgo iš Baltstogės ir pusnuogi, išbadėję atvyko į Kauną. Jie visai apiplėšti, aptaisyti tik senais skarmalais. Nuo Vadovicų ligi Balstogės 6 dienas juos vežė uždarytuose vagonuose, nei karto iš jų neišleidę ir duodami per dieną viso maisto pusę svaro duonos. Balstogėje lenkai sumanė padaryti "karantiną," nors musų vyriausybė visai to iš jų nereikalavo. Jų "karantinas" — tikra žmonių žudymo įstaiga. Išmaudę karštoje pirty, uždarė veik pusnuogius žmones į vasaros barakus, kur daug tuojau apsirgo plaučių uždegimu. Iš 500 išvažiavusiųjų iš Vadovicų belaisvių arti 100 jau mirę.

Dvarų nusavinimas.

Einant Steigiamojo Seimo įstatymais čia prasidėjo kunigaikščio Vasilčikovo dvarų nusavinimas. Visi Tauragės apskrities kunig. Vasilčikovo dvarai su gyvuoju ir neguvuoju inventoriu pereina į žemės Ukio ir Valstybės Turto Ministerijos įgaliotinio žinią. Pavasarį tie visi dvarai bus perceliuojami ir dalinami karininkams.

Vyriausios Komisijos Kariškiams žeme aprupinti š. m. spalių 30 d. nuspręsta paimti vyriausybės nuosavybėn kariškiam žeme aprupinti iš pašalinių žemės savininkų, šiuos palivarkus:

1. Trakų apskr., Sumališkių valsč. iš Juozo Tiškevičiaus įpėdinių Lelivo pal. apie 200 deš. ir Polionijos pal. 100 deš., o viso 300 dešimtinių be sodinto miško, daugiau ar mažiau, kiek bus rasta matuojant.

Ir Kaišedorių valsčiuje iš Boleslovo Romerio įpėdinių Kamenkos pal. 100 deš., daugiau ar mažiau, kiek bus rasta matuojant.

2. Biržų apskrity, Budbergio valsčiuje iš Juozo Budbergio, vandančio apie 874 deš. žemės Pačeraukštės 111 pal. 165 deš. ir Aleksandrynės — 97 deš., o viso nedaugiau 262 deš.

Liet. Informacijų Biuras.

ATSIDARYK Kalėdoms taupinimo skyrių šiandien.

KIEKVIENAS gali įstot musų 1921 Kalėdinin Taupymo Kliuban. Po biskelį taupinant kas savaitę, o daug susitaupins iki kitų Kalėdų.

Pinigai yra siunčiami į Lietuvą ir į visas kitas dalis svieto. Laivakortės ant visų linijų.

CENTRAL MANUFACTURING DISTRICT BANK
1112 West 35th Street
Turtas virš $6,000,000.00
A STATE BANK

Atdara Panedėliais, Seredoms ir Subatoms vakarais

STEBUKLINGA PROGA!

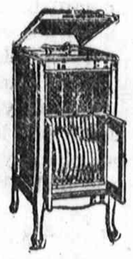

Sankrovos kaina tik $35.00

Mes turime parduoti už neužmokėjimą rendos palaikymui **dvidešimts** augštos rųšies **Viktrolų** (kalbamųjų mašinų) už kurią reikėtų mokėti net iki $300, parsiduoda už $35.00 ir duosime veltui 12 rekordų pasirinkime ir 200 adatų. Dauguma mašinų naujos ir užtikrintos ant **dešimties metų.** Reikia jas pamatyt, kad apkainavus. Nepraleisk šios progos, kaipo tikrą atsitikimą, kuris visame gyvenime negali kitą syk atsitikti. Pamąstyk pats, tik už $35 augštos rųšies garantuotą kalbamąją mašiną. Taipgi, mes turime parduoti **dešimtį** augštos rųšies tikros odos **sėklyčiai** setų. Šie setai yra visai nauji ir vėliausio išdirbimo. Mes parduosime už pirmą pasiulymą, nes mes norime padaryt daugiau vietos. Tai apsimokės ateiti, nežiurint kur gyveni. Mes pristatom veltui į visas miesto dalis ir apielinkes, taipgi išsiunčiame C. O. D. arba užsimokėsi aplaikęs siuntinį. Atdara **kiekvieną dieną iki 9 val. vak. Nedėldieniais nuo 10 iki 4 po pietų.** Liberty Bondsai priimami.

NATIONAL STORAGE CO.,
2023 So. Ashland Ave., kampas 21st St.

Pasakojimai apie Jėzų

Nauja knyga

Tuos pasakojimus parašė žinomas Amerikos rašytojas [**Frank Harris,**] o lietuvių kalbon, gavęs autoriaus leidimą, išvertė **A. Lalis.** Reikia pažymėt, kad autorius žiuri į Jėzų ne bažnytininko akimis, bet kaipo į "didžiausį žmogaus Sunų, kurs, ištikrųjų, pirmutinis atrado žmoguje sielą, kalbėjo iš sielos ir del sielos, kaipo viršesnio dalyko negu protas."

Knygelę "Pasakojimai apie Jėzų" (42 pusl.) išleido **Naujienos.** Spausdinta ant labai geros popieros, su viršeliu papuoštu žmogaus Sunaus paveikslėliu. Kiekvienas gerų raštų mylėtojas skaitys pasakojimus su didžiausiu pasimėgimu. **Kaina 50c.**

Naujienų Knygynas
1739 So. Halsted St.,
Chicago, Ill.

Amerikos Lietuvių Darbai Lietuvos Gynimo Reikalu.

Chicago,

West Side. — Chicagos Lietuvių Darbininkų Tarybos prakalbose Meldažio salėj, lap. 17, Lietuvos gynimo reikalui aukojo: J. Varkala $10; L. Jusevičia $4; J. Petrulaitis, K. Katkevičienė, O. Vedeckienė po $2; S. Perednė, M. Paliunas, J. Adomaitis, M. Strazdienė, L. Žilvičiutė, J. Buragas, J. Kaziukevičia, V. Bulauskas, J. Pečiukėnas, P. Starulis, Q Pocius, J. Raila, P. Jankauskas, A. Kisilius, J. Vaščiunas, V. Kazlauskas po $1; S. Pokenas 65c.; A. Valauskis, Valančius, D. Bartkus po 50c.; neužrašytų ir smulkių aukų $11.85. Viso $50.00.

ROSELAND. — Lapkričio 18 d. Lietuvos apgynimo reikalui aukojo: po $5: A. Žilevičius, L. Kungis, J. Pocius, P. Z. Raukienė, F. Sieliga, A. Tiškevičius; po $2.50: A. Nakrošis, V. Mazulenas; po $2: Ig. Tiškevičius; po $1.50: Dr. C. Kasputis; po $1: L. Lirutienė, F. Stasevičius, A. Laucius, K. Grinis, J. J. Janušauskas, V. K., P. Puišis, J. Burauckas; smulkesnių $3.50. Viso $51.00. Lietuvos Laisvės Paskolos Roselando stoties vardu aukotojams tariu nuoširdų ačiu.

—J. J. Janušauskas, rašt.

ATLANTIC. — Subatoj, lapkričio 20 d. Fuller Park svetainėje, 45ta ir Princenton av., buvo surengtos prakalbos Lietuvos gynimo reikalu. Publikos atsilankė mažai. Kalbėjo B. M. Butkus, Tamošius Jonuils ir St. Valančius. Visi kalbėtojai nurodę reikalingumą gelbėti Lietuvą. Ir mažas burelis susirinkusių gausiai aukojo. Surinkta $141.36. gymui Lietuvos ir užrašyta L. L. P. Bonų už kelis šimtus dolerių. Aukos pasiųstos Lietuvos Misijai.

Aukojo po $10.00: Marijona Bacevičienė, St. Dozeok, T. Kribas, P. Strauskas, Kaz. Tarleckis; po $5.00: T. Pocius, S. Lingis, F. Trerkus, V. Zenčius, J. Pratapas, K. Lomsargis, F. Lipsandra, J. Pocius, J. Driginčius; po $3.00: A. Gudaitis; po $2.00: P. Straugas, A. Svanaitis, V. Urbonas, S. Petrašius, K. Zuntikas; po $1.00: J. Salvaitis, M. Urbonas, O. Krauzienė, A. Petraviče, F. Rimša, B. Romdienė, K. Terleckis, A. Petruška, J. Pamlius, J. Valaičiukė, F. Valevičče, J. Pamparas, A. Shimašius, J. Sabas, A. Džiauga, A. Džiauga, P. Pauauskas, A. Zabrinienė, M. Azerskienė, B. Grikšienė, E. Pocius, Iz. Pupauskas, A. Lankutienė. Smulkių aukų $10.36. Viso $141.36. — Iz. Pupauskas, 840 W. 33rd St.

Kitur.

CENTRALIA, ILL. — Šita maža lietuvių sodyba stoja į eilę ginti Lietuvą nuo užpuolikų lenkų. Šioj sodyboj yra viena draugija vardu Dr. V. Kudirkos; narių turi 19. Praeitame susirinkime vienbalsiai nutarė parinkti aukų ir paaukoti 10 dol. iš kasos. Paskyrė keturis žmones aukoms rinkti Centralijoj ir apielinkėj; Centralijoj surinkta $141.50, Junction City ir Central City $84.75. Dr. V. Kudirkos Draugystė aukojo 10 dol., viso labo $236.25.

Aukos iš Centralijos: A. Dedynas 10.00, B. Dedynas 5,00, E. Dedynienė 3.00, Y. Dura 10.00, M. Durienė 5.00, I. Petronaitė 10.00, A. Petronaitis 15.00, P. Višniauskas 6.00, K. Zinkevičia $10., W. Zinkevičia 10.00, M. Ramonas 5.00, W. Povilauskas 5,00, M. Božis 1.00, A. Zinkevičienė 1.00, A. Bublis 1.00, F. Adomaitis 1.00, L. Butautienė 2.00, I. Povilauskas 2.00, S. Shinkus 3.00, S. Perikas 2.00, I. Kundrotas 1.00, S. Činskis 1.00, S. Činskis 1.00, P. Kairis 1.00, W. Perikas 1.00, A. Perikienė 1.00, B. Perikas 1.00, W. Yankus 2.00, P. Pabeskis 1.00, Z. Klumbis 5.00, K. Tičkus 1.00, Agota Tičkienė 1.00, S. Tičkus 2.00, A. Keturakis 2.00, P. Waitiekunas 6.00, I. Waisunas 1.00, S. Petraitis 50c., F. Rinkevičius 1.00, K. Bakučionas 2.00, S. Šarmukšnis 1.00, W. Kopustas 1.00, Yusė Kopustienė 1.00, A. Sakalauskas 2.00, S. Sakalauskas 2.00, K. Merunienė 1.00.

Aukos iš Junction City ir Central City: And. Poleikis $10.00, Motiejus Kiela $10.00, Ben. Yankauskas 5.00, Joe Poškevičia 5.00, J. Puleikis 5.00, J. Simokaitis 5.00, J. Benzinas 5.00, Dom. Yuokša 5.00, K. Simokaitis 5.00, Mine. Lukienė 5.00, J. Blažis 5.00, Alex. Kopustas 5.00, Jur. Križinauskas 3.00, W. Psicelska 1.00, J. Yurkunas 1.00, Leonia Poleikaitė 2.00, Petronėlė Poleikaitė 1.00, J. Lukis 1.00, A. Benzinas 1.00, J. Klimavičia 1.00, S. Petkus 1.00, P. Hudzik 1.00, A. Barvidas 50c, S. Baranauskas 50c, D. Bertha 50c., smulkių 25c. Aukų rinkėjai: Joe Blažis ir Alex. Kopustas, 215 E. Vermilion St., Centralia, Ill.

Aukas pasiuntėm Lietuvos Misijai į New Yorką.

Broliai ir sesutės! Gelbėkime Lietuvą, kol dar ne vėlu. Mes negalim statyt savo krutinių, tai sudėkime bent savo dolerių tiems, kur kovojo prieš užpuolikus lenkus, kurie musų gimtąjį kraštą plėšia ir nori mus pavergti.

—Ignas Dura,
201 E. Macoupin St., Centralia, Ill.

Kokią Kalėdų Dovaną Pasiųsi Savo Milymiems Lietuvon?

Pinigai Jiems Tai Brangiausia Dovana!

TAI-GI NIEKO NELAUKDAMAS tuojaus pasiųsk savo seniems tėvukams, broliukams, sesutėms ir giminėms, kurie iš po karo nuvarginti laukia tavo pagelbos. Tau tie keli doleriai, nieks, o jiems didelę pagelbą ir džiaugsmą suteiksi. Taipgi priimam pinigus padėjimui Lietuvos Bankose sulig dienos kurso.

Čia galima pirkti laivakortes, siųsti daiktus ir drabužius Lietuvon. Baksus siuntimo daiktų Lietuvon galima gauti pas mus už prieinamą kainą.

Ši Bendrovė dabar parduoda savo šėrus po $6.00 viena, pasiskubinkite ir pirkite dabar, nes trumpu laiku šėrų kaina pakils.

Važiuojantiems Lietuvon parupiname pasportus ir kitus reikalingus dokumentus teisingai ir greitai. Už darbą gvarantuojame. Visais reikalais malonėkite kreiptis šiuo adresu:

Ofiso vedėjas V. M. Stulpinas.

Lithuanian Sales Corporation

(Lietuvių Prekybos Bendrovė)

3249 South Halsted Street, Chicago, Ill.

Musų naujas Telefonas Yards 6062

VALANDOS: Kasdieną nuo 9 val. ryto iki 6 vakare. Utarninkais, Ketvergais ir Subatomis nuo 9 val. ryto iki 9 val. vakare.

Krautuve Įvairumų

Grafonola C. 2 kaip ant paveikslo gražiai padarytas išduoda aiškų ir garsų balsą; 2 springsų motoras, paranki į Lietuvą parsivežti. Kaina su 6 rekordais tiktai **$56.00**

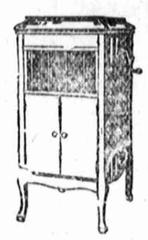

Grafonola E. 2, kaip ant paveikslo, labai druta ir gražiai grajina, — pati sustoja. Kaina su 6 rekordais tiktai **$126.00**

Auksiniai daiktai, laikrodėliai, žiedai, retėžėliai, perlai, pas mus gaunami vėliausios mados už žemiausią kainą. Turime pargabenę dabar iš Vokietijos armonikų, britvų (skustuvų) peilių, žirklių ir mašinėlių plaukams kirpti. Didelis pasirinkimas Gramafonų: Columbia, Brunswick.

LIETUVIŠKI REKORDAI. KAINA $1, VIENAS.

Indainavo M. Petrauskas.

2393 Jojau Diena. Saulėlė Raudona.
2394 Už Šilingėlį. Šių Nakcialy.
4415 Piemenėlis. Pavasarį.
4474 Mielaširdystė. Vai verčia Laužo.
4272 Spragilų Daina. Strazdelis.
2358 Darbininkų Marselietė. Sukelkim Kovą.
2356 Lietuva Tėvynė Musų. Tikiai Nemunėlis Teka.
3348 Suktinis ir Vale Valužė.
3349 Prirodino seni žmonės man jauną mergelę.

Komiški Rekordai.

4535 Jaunavedžio Pasiskundimas. Pas Tarčytoją.
4475 Girtuoklio Metavonės. Pasakos Stebuklai.
4237 Jonas Šmikis. Maušo Kelionė.
4099 Jaunystės Atsiminimas. Referatas apie Nosis.
2343 Ant Vienos Galvos. Zuavų Maršas.
1248 Velnias Ne Boba 2 dalis.
1247 O kur Buvai Dėduk Mano. Ungarų Šokis.
4180 Medžiotojai, 2 dalis.

Įvairųs Rekordai.

3191 Ant Marių Krantelio. Saulutė Tekėjo.
2225 Einu Per Dvarelį. Gaila Tėvynės.
3254 Sunku Gyventi. Gimtinė Šalis.
2341 Kas Subatos Vakarėlį. Nuostabo.
3625 Miškas Užia. Sudiev Lietuvą. M. Karužiutė.
2360 Varpelis Valcas. Mano Mielas Polka.
2357 Klumpakojis . Koketka Polka.
2396 Našlys Žaislas. Laponienė.
2359 Nemuno Vilnis. Sudiev. Mazurka.
2002 Krakoviakas.
3417 Padespanas.
3998 Kadrilius, 2 dalis,
4165 Rusijos Liuosybės Maršas.

Tavorus pasiunčiame į visas dalis Suv. Valstijų.
Katalogą siunčiame kiekvienam dykai.

JUOZAS F. BUDRIK,
3343 South Halsted Street, Chicago, Illinois.

Ką Nuveiks Tautų Lyga del Lietuvos?

Mes nežinome
BET MES ŽINOME
Kad šis bankas patarnavo lietuviams kaipo didžiausias ir geriau žinomas valstijinis bankas Stock Yardų distrikte.
TUKSTANČIAI LIETUVIŲ LAIKO SAVO PINIGUS

PEOPLES Stock Yards State BANK

Ar tamista esi vienas iš jų?
JEI NE — KODEL?
Jausiesi kaip namie šiame sename ir tvirtame banke, kad nemokėtum nei žodžio angliškai, kadangi
ČIA SUSIKALBAME LIETUVIŠKAI

PEOPLES STOCK YARDS STATE BANK

Didelis Bankas
ANT KAMPO
47th St. ir Ashland Ave.
Chicago.

NAUJI VARDAI

del nekuriu

Severo Naminiu Preparatu

Noreme apreikšti, jog nauji ir trupesni vardai yra priimti del sekančiu preparatu:

Severo ARTON, del didesni veikluma širdes iki šiol vadintas kaipo Severo Širdes sustiprintojis.

Severo BALZOL, vaistas del abelno sustiprinimo iki šiol vadintas kaipo Severo Balzamas Gyvybes.

Severo BLODAL, atmainą padaras vaistas iki šiol vadintas kaipo Severo Kraujo Valytojas.

Severo ESKO, mostis apsaugojąs nuo puvimo del odos iki šiol vadintas kaipo Severo Mostis del Odos.

Severo LEDSYL, del ligu inkštu ir pusles iki šiol vadintas kaipo Severo Inkštu ir Jaknu Vaistas.

Pirkdamas tuos Severo Naminius Preparatus, reikalaukite po aukščiaus pažimetais vardais. Jie yra pardavineti aptiekose visur. Visada persitikrinkite kad gautumite tikrus vaistus. Nepriimkite užvaduotus. Jeigu negautumite aptiekoi, rašykite tiesum pas mus.

W. F. SEVERA CO., Cedar Rapids, Iowa

MAGDE. "Ak, kaip man nieštigalvą! Išbandžiau visokius mazgojimus, trinkimus, muilavimus — ir viskas tas nieko nepagelbėjo nuo tu bjauriu pleiskanu... Man gėda net daroti!"
MARE. "No, tai kam tau kęst bereikalingai! Žiurėk, kokie mano plaukai gražus, švelnus ir čysti. O tai todėl, kad aš vartoju RUFFLES!"

Kas tai yra RUFFLES? Ar tai gyduolė? Ne!! Ar kvepiantis vanduo? Ne!! RUFFLES yra tai paprasčiausis plaukų ir odos sustiprintojis, kuris prigelbi gamtai suteikt žmogui priklausanti grožį. O kas gal but gražesnio už ilgus, blizgančius, švelnius plaukus? Kas gal but smagesnio už čystą nenežinčią galvos odą?

RUFFLES

panaikina pleiskanas! Su jomis nereikia kelių mėnesių galvos trynimo: dviejų ar trijų dienų bėgyje RUFFLES pradės mažinti pleiskanas, o savaitės laike jų jau nei žymės neliks! Paskui tik retkarčiais suvilgant galvą bus užtektinu, kad pleiskanos neatsinaujintų.

Nusipirkte šiąnakt RUFFLES bonkutę aptiekoje. Kaštuos tik 65c., bet jųs sakysite, kad jos vertos daug daugiau. Paaiškinimai pridėti prie kiekvienos bonkutės. Jei negausite jusų aptiekoje, tai atsiųskite mums 75c. pačto markėmis, ar money order šiokiu adresu:

F. AD. RICHTER & CO., 326-330 Broadway, New York

Tel. Cicero 5963
DR. A. P. GURSKIS
Lietuvis Dentistas
4847 W. 14 St. kampas 49 Ave.
CICERO, ILL.
Valandos nuo 9 ryto iki 9 vak.
Išskiriant nedėlias ir seredas.

Siųsk Pinigų Savo Giminėms
Į LIETUVĄ DEL KALĖDŲ
Seniausias Bankas West Side

H. KRULEWICZ BANK

1122 So. Halsted St., Chicago.
Per 40 metų tame biznyje. Laivakortės į ir iš Lietuvos per visas linijas

Rusiškos ir Turkiškos Vanes

12th STREET
Tel. Kedzie 8902.
3514-16 W. 12th St.
Arti St. Louis Ave.
CHICAGO, ILL.

PALIKTA STORAGE'Y

$35

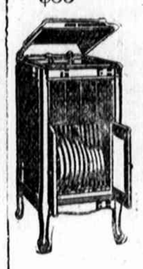

Dykai deimanto adata ir 24 parinktiniai rekordai. Gražus didelis Victrola, kaip naujas, vertas $185, už $35. Gvarantuotas ant 10 metų. Taipgi karpetai ir kiti dalykai pigiai parduodama. Turime labai gražių sulyg šios dienos rakandų seklyčioms (parlor). Reikia matyti, kad apkainavus. Priimami Liberty Bonsai. Veltui pristatoma.

Jei gyveni ne mieste, mes pasiųsime C. O. D. daleisdami egzaminuoti.

WESTERN FURNITURE STORAGE,
2810 W. Harrison St., Chicago.
Atdara nuo 9 iki 9 val. vak.
ir nedėliomis iki 4

Reumatizmas Sausgele.

Nesikankykite savęs skausmais, Reumatizmu, Sausgėle, Kaulų Gėlimu, arba Mėšlungiu — raumenų sukimu; nes skaudėjimai naikina kuno gyvybę ir dažnai ant patalo paguldo.

CAPSICO COMPOUND mostis lengvai prašalina viršminėtas ligas; mums šiandie daugybė žmonių siunčia padėkavonės pasveikę. Prekė 50c per pačtą 55c arba dvi už $1.05.

Justin Kulis
3259 So. Halsted St. Chicago, Ill.
Knyga: "ŠALTINIS SVEIKATOS", augalais gydyties, kaina 50 centų.

DR. VAITUSH, O. D.
Lietuvis Akių Specialistas

Palengvina akių įtempimą, kuris esti priežastimi galvos skaudėjimo svaigulio, akių aptemimo, nervuotumo, skaudamą akių karštį, atitaiso kreivas akis, nuima kataraktą, atitaiso trumparegystę ir toliregystę. Prirenka teisingai akinius. Visuose atsitikimuose egzaminavimas daroma su elektra, parodančia ma žiausias klaidas. Specialė atyda atkreipiama į mokyklos vaikus.

Valandos nuo 12 iki 8 vakare. Nedėldieniais nuo 10 ryto iki 1 po piet
Ofisas 1553 W. 47th St., kampas Ashland Ave. Tel. Drover 9660

DR. R. WAGNER
Mano specialis gydymas yra chroniškų, — nervikų ligų.
Ofise valandos nuo 2 val. po piet iki 8
1553 W. 47th St.
Kampas Ashland Ave.
Phone Drover 9660

Telephone Yards 1532
DR. J. KULIS
LIETUVIS
GYDYTOJAS IR CHIRURGAS
Gydo visokias ligas moterų, vaikų ir vyrų. Specialiai gydo limpančias, senas ir paslaptingas vyrų ligas.
3259 So. Halsted St., Chicago.

Tel. Austin 737
DR. MARYA DOWIATT—SASS.
Kątik sugrįžo iš Californijos ir vėl tęs savo praktikavimą po No. 5208 W. Harrison St.
Valandos: 8—12 kasdieną ir 6—9 vakare išskiriant nedėldienius.

Telephone Yards 5834
Dr. P. G. Wiegner
Priėmimo valandos nuo 8 iki 12 iš ryto ir nuo 7 iki 9 v. vak.
3325 So. Halsted St., Chicago.

Dr. A. R. Blumenthal

AKIŲ SPECIALISTAS
Akis Egzaminuoja Dykai

Gyvenimas yra tuščias, kada pranyksta regėjimas Mes vartojam pagerintą Ophthalmometer. Ypatinga doma atkreipiama į vaikus. Val.: nuo 9 ryto iki 9 vak. Nedėliomis, nuo 9 iki 12 dieną. 4649 S. Ashland Av. kamp. 47 St.
Telephone Yards 4317
Boulevard 6437

DR. CHARLES SEGAL
Praktikuoja 15 metai
Ofisas
4729 So. Ashland Ave., 2 lubos
Chicago, Illinois.
Specialistas džiovos
Moterišky, Vyrišky ir Vaikų Ligų.
OFISO VALANDOS:
Nuo 10 iki 12 v. ryto, nuo 2 iki 5 v. po piet ir nuo 7 iki 8:30 val. vakaro. Nedėliomis nuo 10 val. ryto iki 1 val. po piet.
Telefonas Drexel 2880

DR. M. HERZMAN
IŠ RUSIJOS
Gerai lietuviams žinomas per 22 metu kaipo patyręs gydytojas, chirurgas ir akušeris.
Gydo aštrias ir chroniškas ligas, vyrų, moterų ir vaikų, pagal naujausias metodas X-Ray ir kitokius elektros prietaisus.
Ofisas ir Labaratorija: 1025 W. 18th St., netoli Fisk St.
VALANDOS: Nuo 10—12 pietų, ir nuo 6 iki 8 val. vakarais.
Telephonai: Dienomis: Canal 3110 arba 357; Naktimis Drexel 950 - Drover 4136
GYVENIMAS: 3412 S. Halsted St.
VAL.: 9—10 ryto, ir 8—9 val. vak.

DR. G. M. GLASER
Praktikuoja 29 metai
Gyvenimas ir Ofisas
3149 S. Morgan st., kertė 32 st.
Chicago, Illinois.
SPECIALISTAS:
Moteriškų ir Vyriškų.
Taipgi Chroniškų Ligų.
OFISO VALANDOS:
Nuo 10 ryto iki 3 po pietų, 6—8 vakare. Nedėliomis nuo 9—2 po piet.
Telephone Yards 687

DR. S. BIEŽIS
GYDYTOJAS ir CHIRURGAS
Ofisas: 2201 W. 22nd St., kampas Leavitt St. Phone Canal 6222. Valandos: 1 iki 5 val. vakare, nuo 7 iki 9 val. vakare. Gyvenimo vieta: 3114 W. 42nd St. Phone McKinley, 4988, Valandos nuo 10 ki 12 dieną.

Telephone Yards 5032
Dr. M. Stupnicki
3107 S. Morgan st. Chicago
VALANDOS: Nuo 8 iki 11 ryte ir nuo 5 iki 8 vakare.

DR. YUŠKA
1900 S. Halsted St.
Tel. Canal 2118
Ofiso valandos: nuo 10 ryto iki 8 vakare.
Rezidencija: 2811 W. 63rd St.
Tel. Prospect 3466

PRANEŠIMAS
Dr. M. T. STRIKOL'IS
Lietuvys Gydytojas ir Chirurgas
Perkelia ofisą į People Teatrą
1616 W. 47 St., Tel. Boul. 160
Valandos: 1 iki 3 po pietų.
6 iki 8 vak. Nedėl. 10 iki 12 ryte
Res. 2914 W. 43-rd Street
Nuo ryto iki piet.
Telephone McKinley 263

Tel. Boulevard 2160
Dr. A. J. KARALIUS
Gydytojas ir Chirurgas
VALANDOS: 9—12 ryto
2—9 vakare.
3303 So. Morgan Street,
Chicago, Ill.

Tel. Pullman 342
DR. I. E. MAKARAS
Lietuvys Gydytojas ir Chirurgas
10980 Michigan Ave., Roseland.
Val. 10 iki 12, 2 iki 4 ir 6:30 iki 8:30 vak.

DR. JOHN N. THORPE
Gydytojas ir Chirurgas
1637 W. 51 st. kamp. Marshfield av.
Valandos: iki 9 ryte, nuo 3 iki 4 ir nuo 7 iki 9 vakare.
Tel. Prospect 1157

NAUJIENOS

THE LITHUANIAN DAILY NEWS

Published Daily except Sunday by the Lithuanian News Pub. Co., Inc.

Editor P. Grigaitis

1739 SO. HALSTED ST., CHICAGO, ILLINOIS.
Telephone Canal 1506
Canal 576

Subscription Rates:
$8.50 per year in Canada.
$7.50 per year outside of Chicago.
$6.00 per year in Chicago.
3c per copy
Entered as Second Class Matter March 17th, 1914, at the Post Office of Chicago, Ill., under the act of March 2nd, 1879.

Naujienos eina kasdien, išskiriant nedėldienius. Leidžia Naujienų Bendrovė, 1739 S. Halsted St., Chicago, Ill. — Telefonas: Canal 1506.

Užsisakomoji Kaina:

Chicagoje — paštu:	
Metams	$8.00
Pusei metų	$4.50
Trims mėnesiams	2.25
Dviem mėnesiams	1.75
Vienam mėnesiui	1.00
Chicagoje — per nešiotojus	
Viena kopija	03
Savaitei	18
Mėnesiui	75
Suvienytose Valstijose ne Chicagoj, paštu:	
Metams	$7.00
Pusei metų	4.00
Trims mėnesiams	2.00
Dviem mėnesiams	1.50
Vienam mėnesiui	.75
Lietuvon ir kitur užsieniuose: (Atpiginta)	
Metams	$8.00
Pusei metų	4.50
Trims mėnesiams	2.25

Pinigus reikia siųst pašte Money Orderiu, kartu su užsakymu.

Lietuvos ukininkų egoizmas.

Turtingesnieji Lietuvos ukininkai mažiaus už kitus visuomenės sluogsnius nukentėjo nuo karės, ir šiandie jie pasituri gana gerai. Tose vietose, kur triobos nebuvo sudegintos ir gyvuliai atimti, ukininkai dabar gyvena net geriaus, negu prieš karę. Mat, duona, mėsa ir kiti ukio produktai labai pabrango, o mokesčiai sumažėjo.

Lietuvos valdžia ima labai mažai mokesčių iš ukininkų. Vienas nesenai pagrįžęs iš Lietuvos amerikietis sakė mums, kad Lietuvos ukininkai ir neskaito savo pareiga duoti mokesčių valdžiai. Jie galvoja taip, kad "savo valdžia" tam ir yra, kad nereikalautų mokesčių. Mokesčius ukininkai skaito plėšimu, o ne reikalingu daiktu valstybės palaikymui.

Taigi, parduodami savo produktus brangiomis kainomis ir nemokėdami mokesčių, Lietuvos ukininkai šiandie pasituri neblogai. Pinigų pas juos yra daug; jie skaito juos ne šimtais ir ne tukstančiais, o dešimtimis tukstančių ir šimtais tukstančių.

Šita pasiturinčioji klesa tečiaus ne tiktai mokesčių klausime, o ir kituose dalykuose pirmiausia žiuri savo naudos, o ne šalies gerovės. Savo egoizmu ji dažnai stato Lietuvą į pragaištingas pavojų. Štai ką mums papasakojo kitas, nesenai pagrįžęs iš Lietuvos Amerikos lietuvių darbuotojas:

Kada Lietuva padarė taiką su rusais, tai išilgai viso rytinio rubežiaus, o ypatingai šiaurinėje jo dalyje, ties Dauguva, reikėjo laikyti daugybė kareivių, kad nedavus slapta gabenti iš Lietuvos maistą, kurį ukininkai parduodavo spekuliantams. Šita aplinkybė buvo viena svarbiausiųjų priežasčių, delko Lietuva nesugebėjo umu laiku sukoncentruoti pakankamą jiegą prieš lenkų Želigowskį.

Panašiai dedasi tur-but ir dabar. Lietuvos ukio produktai šiandie, matoma, mėginama slaptai pardavinėt lenkų armijai, užėmusiai Vilnių. Ne be reikalo Lietuvos Socialdemokratų Partija ragina darbininkus **"vesti kovą su įvairiais spekuliantais ir stambiais ukininkais, jei jie mėgintų gabenti javus, arklius ar galvijus priešų pusėn."**

Ta klesa, kuri daugiausia pasinaudojo iš to, kad Lietuva susiorganizavo kaipo atskira valstybė, faktiškai mažiausia prisideda prie jos palaikymo. Jos atstovai, "krikščionys demokratai", šiandie kontroliuoja Lietuvos valdžią, ir ji, žinoma, daro visa ką, kad neužgavus turtingųjų ukininkų ir kad privertus darbininkus nešti ant savo pečių visą valstybės sunkumą.

Apžvalga

GABRYS SUSIDRAUGAVO SU KOMUNISTAIS.

"Keleivis" rašo:

"Lietuvos Telegrafo Agentura praneša iš Vilniaus šitokią žinia:

"Vilniuje gautas Ukrainos lietuvių komunistų Charkove leidžiamas laikraštis **'Darbininkų Balsas'**. Nr. 3 išėjo rugpjučio 3 d. Tarp straipsnių tenai randame **'Rusų taika su baltaja Lietuva' ir 'Estai Gyvi'**, parašyta **J. Gabrys.**

"Taigi pasirodo, kad Gabrys dabar dirba pas komunistus. Graži kompanija".

Kompanija ištiesų keista, bet mus nelabai testebina tas faktas, kad p. Gabrys atsidurė pas komunistus. Jisai jau senai prie jų gretinosi. Visi atsimena, kaip jisai, dar Smetonos laikais rašė laišką Kapsukui, kviesdamas jį veikti išvien prieš Lietuvos valdžią.

O antra vertus, ar daug skiriasi toks Kapsukas arba Zigmas Aleksa nuo Gabrio? Juodu yra tokie pat avanturistai, kaip ir tas klerikalų politikierius; ir ambicijos jų dviejų yra ne mažesnės už jo.

Gabrys, budamas užsieniuose, apsiskelbė "Augščiausios Lietuvos Tarybos" galva ir darė plenus su pagelba svetimų šalių diplomatų paimti Lietuvos valdžią į savo rankas. Kapsukas-gi, taip pat sėdėdamas už Lietuvos rubežiaus, apsiskelbė "Lietuvos Tarybų Valdžios" prezidentu ir du kartu mėgino su pagelba rusų raudonosios armijos paimti Lietuvos valdžią į savo rankas.

PRIKAIŠIOJA LENKIŠKĄ NACHALIŠKUMĄ.

So. Bostono "Darbininkas" šitaip rašo apie Lietuvos Misiją Amerikoje:

"Alijantai bekariaudami prieš vokiečius, skelbė kariauja už tautų laisvę. O kai padarė imperialistinę taiką, tai buvo sakoma, kad alijantai užsikrėtė vokiečių imperializmu.

"Lietuvos Misija panašiai yra užsikrėtusi lenkų nachališkumu. Lenkai vis skelbė broliškumą, taikingumą Lietuvai, o vis judošiškai stengiasi Lietuvą pasigrobti. L. Misija užuot varius darbą, kuriam ji atsiųsta, tai yra paskolos sukėlimą, bevesdama liberališką politiką erzina Amerikos lietuvių visuomenę, drasko ją ir trukdo Lietuvos varomą darbą."

Tai yra graži polemika. Lietuvos valstybės įstaigos veikimas lyginama prie **nachališkų** ir **judošiškų** lenkų pastangų pasigrobti Lietuvą!

O kodel? Todel, kad tos įstaigos galvą pareikalavo iš klerikalų fondo atskaitos iš aukų, kurias žmonės sudėjo Lietuvos reikalams.

WELLS'O PLEPALAI APIE MARKSIZMĄ.

Chicagos laikraštis "Tribune" išspausdino tris garsaus anglų rašytojo H. G. Wells'o straipsnius apie Rusiją, kurią jisai nesenai aplankė.

Paskutiniame savo straipsny je tasai rašytojas plačiai kalba apie "marksizmą". Jisai "kritikuoja" jį, mėgindamas prirodyti, kad Markso teorija esanti "bukaprotiška", "siaura", prieštaraujanti faktams ir t.t.

P-as Wells sakosi pats buvęs "marksistas", kuomet turėjęs 14 metų amžiaus, nors apie Marksą jam iki tol netekę girdėt. "Marksistu" jį padariusios sunkios gyvenimo aplinkybės: jisai negavęs progos mokintis ir turėjęs sunkiai dirbti bjauriose dirbtuvėse. Bet kada gyvenimo sąlygos pasikeitė, tai Wells paliovė buvęs "marksistu" ir net ėmė nemėgti jų. Markso "Kapitalo" ir kitų veikalų jisai neskaitęs ir nenorėjęs skaityti.

Dabar tečiaus p. Wells vėl susitiko su "marksistais", atvykęs į Rusiją. Mat, jam pasirodė, kad Rusijos bolševikai esą Markso pasekėjai, nes jie nuolatos kalba apie Marksą ir stengiasi išrišti kiekvieną klausimą su pagelba jo teorijos. Wells sako:

"Turiu prisipažinti, kad Rusijoje mano pasyvus nepritarimas Marksui persikeitė į labai aktyvią neapykantą".

Biednas p. Wells. Jeigu jisai turėtų bent šiokios-tokios nuovokos apie Markso mokslą, tai jisai iš keleto pasikalbėjimų su bolševikais butų supratęs, kad bolševizmas yra ne Markso mokslas, o tiktai šlykšti jo **vulgarizaciją.**

To suprasti jisai negalėjo, kadangi jisai pats prisipažįsta, jogei niekuomet neskaitė Markso veikalų. Bet keista, kad jisai, pats nepažindamas marksizmo, drįsta rašyti apie jį visokius niekus, pasiremdamas tuo, kad bolševikai dengia savo nesąmonę "marksizmo" vardu. Apšviestas žmogus turėtų daugiaus vartot savo smegenis, kad patyrus apie dalyką, kurį jisai mėgina kritikuot.

Pasaulio Darbininkų Judėjimas

AUSTRALIJA.
Queenslando darbininkai laimėjo rinkimuose.

W. FRANCIS AHERN
[Federuotosios Presos koresp.]

Sydney. — Spalių 9 d. įvykusiuose rinkimuose Queensland valstijoje trečiu kartu laimėjo darbininkai ir Darbo valdžia tapo išrinkta išnaujo, kas yra rekordas Australijos politikoje. Tečiaus darbininkų didžiuma kiek sumažėjo, daugiausia delei to, kad į rinkimus tapo įvelti tikėjiminiai ginčai ir opozicija daug rėmėsi ant to, kad keli Darbo ministeriai yra katalikai. Tikėjiminiai ginčai lošė svarbią rolę pastarųjų metų rinkimuose Australijoje ir delei to pralaimėjo ne viena valdžia.

Pažymėtina tai, kad rinkimuose labai pralaimėjo Tory (kapitalistų) partija. Ji neteko 6 vietas. Ukininkų partija, kuri pirmą sykį pasirodė rinkimuose, laimėjo 20 vietų nuo darbiečių ir Tory partijos. Prieš rinkimus Darbo partija turėjo 46 vietas valstijos seime ir Tory 26. Dabargi seime bus Darbo partijos 39, Ukininkų 20 ir Tory (atgaleivių) 13.

Nedalyvaus unijų kongrese.

Australijos darbininkų tarybos nutarė nesiųsti delegatų į Internacionalinės Unijų Federacijos kongresą, kuris įvyks lapkr. mėn. Londone. Mat unijų Internacionalas nesantis ganėtinai radikalis, kad patenkinus australiečius, kurie labiau linksta prie maskviečių.

Arbitracija nustatys ministerių algas.

Kadangi arbitracija yra plačiai vartojama nustatymui algų New South Wales darbininkams, tos valstijos Darbo valdžia pavedė nuspręsti arbitracijos teismui nuspręsti ar ir ministerių alga turi buti pakelta nuo $2500 iki $3,850 į metus. Darbo premieras pareiškė, kad jis nematąs priežasties kodel teisėjai negali nustatyti algų politikams, kaip kad nustatomos algos paprastiems darbininkams.

RUMUNIJA.
Valdžia terorų sutriuškino streiką.

[Iš Federuotosios Presos]

Vienna, spaliių 23 (paštu).— Rumunijos valdžia panaudojo brutališkus budus užgniaužimui generalinio streiko, kuris tapo paskelbtas spalių 21 d., kada valdžia atsisakė duoti patenkinantį atsakymą į Rumunijos Socialistų partijos ir unijų išleistą ultimatumą.

Buvo reikalaujama naujos algų skalės del geležinkeliečių ir valstybės spaustuvių darbininkų, atšaukimo kareivių iš dirbtuvių, pripažinimo laisvės ir nepriklausomybės nuo valstybės unijoms ir panaikinimo cenzuros ir karo stovio aneksuotuose distriktuose.

Streikas sustabdė pramonę Černovicuose, Buchareste ir nekuriuose mažesniuose miestuose. Apgyvinto stovis tapo paskelbtas, geležinkeliečiai liko pašaukti į kariuomenę ir visoj šalyj įvesta cenzura. Tada svarbesnieji socialistų ir darbininkų viršininkai, jų tarpe atstovai Draga ir Tanase, tapo areštuoti ir įvairių unijų raštinės liko uždarytos.

Streikas tapo atšauktas ir nekurie geležinkeliečių jau sugrįžę į darbą. Valdžia grąsina areštuotus darbininkų vadus atiduoti karo teismui ir kaltina juos atakoje ant valstybės saugumo.

INDIJA.
Pranašauja Indijos darbininkų sukilimą.

[Iš Federuotosios Presos]

New York. — Cituodamas pranašavimą, padarytą pirmoje visos Indijos darbininkų konferencijoje apie du mėnesiai atgal. Indijos nacionalistas Taraknath Das pareiškė, kad už metų bus daugiau kaip 5,000,000 darbininkų, kurie naudos tiesioginį veikimą, papildymui konstitucinio judėjimo už pasiliuosavimą nuo Anglijos.

Prirodymui rustumo dabartinės padėties Indijoje, Das priminė apie nesenai įvykusį sukilimą Indijos kareivių, kurie kariauja Mesopotamijoje ir grąsinimą generalinio streiko, kuris neleido Valstijos aplankyti Indiją.

Ne kooperavimo judėjimu vadovauja M. K. Ganlhi ir jis yra panašus į Sann Fein judėjimą. Jo obalsis yra "Swaray Sava," kas reiškia — "mes patįs."

JUNGTINĖS VALSTIJOS.
Pirks siuvamas mašinas Rusijai.

[Iš Federuotosios Presos]

Chicago. — Čia gauta telegrama, kad International Ladies Garment Workers Union pildomoji taryba savo posėdyj Baltimore, Md., nutarė prašyti visų unijos lokalų prisidėti aukomis prie fondo nupirkimui Rusijai siuvamų mašinų, kad patįs rusai galėtų pasisiuti sau drabužių.

Sovietų valdžia prisiuntė rub siuviams atsišaukimą prašydama mašinų, kurių jai labai reikalinga.

Unijos pildomoji taryba taip jau nutarė įkurti moterų rubų dirbtuvę kooperatyvinias pamatais. Amalgamated Clothing Workers jau turi įkurę tokią dirbtuvę siuvimui vyrų drabužių.

"Laisvė" organizacijų.
[Iš Federuotosios Presos]

Wymore, Neb. — Carl Barcus, 20 m. jaunuolis, narys I. W. W., tapo nesenai čia areštuotas ir laikomas pavieto kalėjime Beatrice, Nebr. Jis laukė traukinio, kada Wymore konstabelis padarė pas jį kratą ir rado I. W. W. literaturos.

Draugai bandė su juo pasimatyti, bet tas jiems nepavyko. Jokių kaltinimų prieš jį nepaduota. Paklausus teisėją kiek ilgai jis mano laikyti Barcų, tasis atsakė: "Aš manau, kad mes galime laikyti I. W. W. tiek ilgai, kiek tik mes norime".

Apkaltino darbininkų "vadovą".
[Iš Federuotosios Presos]

New York. — Robert P. Brindell, prezidentas ir "caras" Building Trades Council, prieš kurį buvo liudijama, kad jis ėmęs didelius kyšius iš kontraktorių, dabar teismo tapo apkaltintas už bandymą išgauti kyšį ir iš jo reikalaujama užsistatyti $100,000. Teisme buvo tvirtinama, kad jis pereitais metais išgavo prievarta daugiau kaip $1,000,000 kyšiais.

Jam gręsia septyni ir pusė metų kalėjimo. Manoma, kad ir daugiau apkaltinimų bus išnešta prieš jį.

Nežiurint prirodymų, kad jis daug žalos darbininkų judėjimui yra pridaręs ir kad jis ardydavo kiekvieną namų budavotojų uniją, kuri jam nepasiduodavo, Amerikos Darbo Federacijos bosai vis dar jo nepasmerkia, bet veikiausia dar rengiasi gelbėti "draugą nelaimėje".

Nauja "Danbury byla".
[Iš Federuotosios Presos]

Bridgeport, Conn. — R. & W. Hat Shop, Inc. iš Norwalk savo ilgoje kovoje teismuose už ne uninę dirbtuvę, patraukė teisman United Hatters of North America, lokalus 10, 11, 15 ir 16 iš Danbury, Norwalk ir New York ir penkis tų unijų viršininkus. Ji kaltina juos suokalbyje suardyti jos biznį ir reikalauja $400,000 atlyginimo. Kompanija taipjau nori, kad 1919 m. gautas laikinis injunction, draudžiantis unijoms kliudyti tos kompanijos biznius butų padarytas nuolatiniu.

Ši byla skiriasi nuo paskilbusios "Danbury skribelninin-kų bylos" tik tuo, kad teisman nėra traukiami pavieniai unijos nariai.

Skaitytoju Balsai

[Už išreikštas šiame skyriuje nuomones Redakcija neatsako.]

LENKŲ DVARININKŲ PRIETELIAI.

Kiekvienas darbininkas, kurs bent kiek supranta savo klesos reikalus ir kovoja prieš ponų sauvaulę, smerkia lenkų plėšikus, kurie it alkani vilkai už puolė drąskyt Lietuvą.

Jei lenkams seksis smaugt Lietuvos respubliką, įvest toj šalyj dvarininkų valdžią, aišku, kad ne tik Lietuvos darbininkų klasė bus pavergta, ponams baudžiavą eis, bet nukentėtų darbininkų judėjimas ir kaimynėse šalyse.

Šiandie visa Lietuvos liaudis stojo kovon prieš lenkų plėšikus. Visi, darbininkai ir ne darbininkai, kovoja už gyvastį, laisvę, teisybę, lygybę ir idealą. Nebijo miri už gimtinį kraštą. Jei juodoji spėka pergalės, vistiek mirtis, ar amžinos kančios, kokias pergyveno musų proseniai, tėvai!

Lietuvos žmonės atsišaukė į Amerikos lietuvius darbininkus, kad padėtų jiems sunkioj valandoj. Amerikos lietuviai darbininkai, kurie stoja už teisybę, laisvę ir žmonių teises, išgirdo tą savo brolių balsą ir ėmėsi darbo. Dirba smarkiai; rengia prakalbas, agituoja, renka aukas, išneša protesto rezoliucijas ir t.t. Darbuojas padėt Lietuvos liaudžiai, nesigailėdami didžiausių aukų. Bet pasirodo, kad pačiuose lietuviuose esama Lietuvos laisvės priešų. Taip vadinami kairiasparniai, komunistėliai ne tik kad nepadeda Lietuvos darbininkams, bet, mulkindami keliasdešimt dalykuose nesiorentuojančių darbininkų, šmeižia Lietuvos darbininkų draugus ir pritaria lenkų banditams!

Susipratę, apsišvietę darbininkai turi įsitėmyt tokių gaivalų darbus. Jie džiaugias lenkų dvarininkų plėšimais Lietuvoje! Jie kryksluoja, kad žmonės guldo galvas, lieja kraują kovoj už gyvybę ir laisvę prieš lenkų banditus! Jie klykia iš džiaugsmo, kad lenkų dvarininkų gaujos degina Lietuvos sodžius, miestus mies telius, terorizuoja nekaltus žmones, gėdina moteris, plėšika vargą, badą, ašaras, kraują ir tukstančius lavonų!..

Lenkų dvarininkai skęsta Lietuvos žmonių kraujuose!.. "Kairiasparniai" juokias — džiaugias iš Lietuvos liaudies nelaimės! Jiems linksma, kad grįžta baudžiava, kurią ėjo musų proseniai, tėvai. Jiems linksma, kad Lietuvos darbininkai, nagaika kertami, dirbs ponams už dyką... Ne! taip nebus. Lietuvos darbininkai sutrins juodą spėką! Gi "kairiasparniai" eidami talkon lenkų banditams, budami jų agentais, tegul atmena, kad Lietuvos liaudis nepasiduos plėšikams! o laimėjus kovą kartu su razbaininkais pasodins ir juos ant vieno suolo!

— **J. V. Ž—kas.**

Iš Įvairių Sričių.

Atjauninimo žmonių budas. —Paskutiniame susirinkime Francijos mediškos akademijos Dr. Sergius Voronov, kaip galima numanyti iš pavardės, rusas, skaitė savo budą žmonėms atjauninti, taigi iš senų padaryt vėl jaunus, vadinas, kaip ir budą amžino nesiliaujančio gyvenimo. Dr. Voronov užtikrina, kad jo budas žmonėms atjauninti esąs taip lengvas, kad jis stebisi, kaip, apart jo, niekas kitas to budo nesigriebė. Dr. Voronov sako, kad jaunystei sugrąžinti pakanka vien senam žmogui, vietoj seno gumbo, įdėti paimtą nuo jauno. Mėginimus jis darė rodos ne su žmonėmis, bet su ožiais ir iš 120 senų ožių visus jaunais padarė. Taip bent jis patsai apie savo išradimą pasakoja. Jis mėginimams paėmęs 120 senų ožių ir nei su vienu neturėjęs nepasisekimo — visi seni žvėrys, kuriems buvo įdėti jaunų žverių gumbai, atgavo ne tik jaunų žverių pajiegą, bruzdėjimą, bet ir protą. Bet nors taip puikiai mėginimai Drui Voronovui sekės, jis betgi mėginimų su žmonėmis atlikti neišdrįso; gal pabugo valdžių įsikišimo. Mėginimus darė vien su ožiais, gal todel, kad ant žvėrių nepasisekusio atjaunėjimo pastebėti taip lengvai negalima, todel ir nepasisekęs negali pasirodyti pasisekusiu. Sulig gamtos įstatymais gyvas daiktas ar sutvėrimas amžinai gyvuoti negali, turi mirti, nes jo pajiegos pasibaigia. Nėra gydytojo galinčio nuo mirties išgelbėti. Bet paskutiniais laikais, po amerikiečių, daugiausiai svarbiausių išradimų išradėjų buvo slavų — rusų, lenkų, o didžiausias saugyrys, besigirdantis neišrastais niekur išradimais, buvo taipjau slavas — serbas Tesla, kuris net su amerikiečiais išradėjais lygintis gali savo neišrastais išradimais. Kam truksta tikrų išradimų, tas giriasi bent neesančiais.

Bet mėginimas atjauninti senus, suteikiant jiems jaunus organus, yra ne naujas. Buvo net tam tikra mokslo šaka organoterapija tuo užsiimanti. Pora dešimtmečių atgal daug triukšmo buvo padaręs Paryžiaus universiteto profesorius suamerikonėjęs fiziologos Brown-Soccard. Jis atjauninti mėgino suteikdamas seniems paimtų nuo jaunų sperminą, kurią ir aptiekose buvo galima gauti. Dabar vienok net tarp mėgstančių besigirti išradėjų kalbos apie panašius išradimus pasiliovė. Matyt, visi amžinos jaunystės palaikimo išradimai pasirodė nedidelės vertės. Gal dabar ateis vėl nauji laikai stebuklingiems gydytojams girtis. — **Šernas.**

Jovaras dėkoja už pašalpą.

Jovaras atsiuntė mums šitokį laiškelį, kurį paskelbiame:

Gerbiamieji! Naujienų 218 num. rugsėjo 15 dieną paskelbtas aukas, kruios buvo surinktos Jokubo Jučo, San Francisco, Cal., 20 dolerių (500 rub. arba 1000 markių) apturėjau. Aukotojams tariu širdingiausį ačiu už draugiškos pagalbos suteikimą man sunkiose vargo dienose. Likimo sunkenybes nugalėjęs, iš vargo išsikasęs, rupinsiuose darbo žmonių visuomenei atsilyginti darbais.

Su pagarba,
Jonas Krikščiunas-Jovaras.
Šiauliai, X. 31. 20.

KAZIMIERAS GUGIS
ADVOKATAS
Veda visokias reikalus, kaip kriminališkuose taip ir civilškuose teismuose. Daro visokius dokumentus ir popieras.
Namų Ofisas: 3323 S. Halsted St. Ant trečių lubų. Tel. Drover 1316
Miesto Ofisas: 127 N. Dearborn St. 1111-13 Unity Bldg. Tel. Central 4418

A. Petratis S. Fabijonas
A. PETRATIS & CO.
Mortgage Bank
REAL ESTATE-INSURANCE
European American Bureau
Siunčia Pinigus. Parduoda Laivakortes.
NOTARIJUŠAS
809 West 35th St., Chicago, Ill.
Kampas Halsted St.
Telephone Boulevard 611

DR. A. MONTVID
CHICAGO
Lietuvis Gydytojas ir Chirurgas
25 East Washington St.
Marshall Field Annex
18th fl. Ruimas 1827
Telephone Central 3362
Valandos: nuo 10 iki 12 ryte.
2121 North Western Ave.
Valandos: nuo 6 iki 8 vakare
X-Spinduliai. Phone Armitage 2018
Rezidencijos telef. Albany 8710

Telephone Drover 5052
Dr. A. Juozaitis
DENTISTAS
Valandos: nuo 10 iki 8 val. vakare. Nedėliomis pagal sutarimo.
3261 So. Halsted St., Chicago, Ill.

Kl. Jurgelionis
ADVOKATAS
Duoda teisių patarimus ir daro bei peržiuri visokius dokumentus ir popieras, kaip Amerikos taip Lietuvos.
Vakarais nuo 7 iki 9 val.
Naujienų Ofise
1739 South Halsted Street, Chicago, Ill.

Streikas.

MAKSIM GORKY.
Vertė PETRELIS.

Neapolyj sustreikavo gatvekarių tarnautojai: visu Rivjeros Kiaju ilgiu išsitiesė tuščių karų retėžys, o ant Pergalės pleciaus minia motorininkų ir konduktorių — visi linksmi, triukšmingi, gaivųs lyg gyvasai sidabras neapolitiečiai. Virš jų galvų, virš sodno užtvarų mirga ore plonutė, lyg šoblė, šatlinio srovė; juos apsupo neprielanki jiems didelė minia žmonių, kuriems reikalinga važiuoti įvairiais reikalais į visus didžiulio miesto kampus, ir visi šitie krautuvių tarnautojai, amatninkai, smulkieji vertelgos, siuvėjos piktai ir balsiai smerkia sustreikavusius. Skamba pikti žodžiai, smeigiančios pašaipos, nepaliaujamai mirga rankos, kuriomis neapoliečiai kalba taipjau reikšmingai ir iškalbingai, kaip ir nesuvaldomu liežuviu.

Nuo juros pučia lengvas vėjalis iš milžiniškos miesto sodno palmos tyliai linguoja tamsiai-žaliomis šakų vėdyklomis, o jų liemenys yra keistai panašųs nerangiom milžiniškų šlapių kojom ir išrodo esant iškaltoms iš akmens. Vaikai—jausmingi Neapolio gatvių vaikai — šokinėja tartum žvirbliai, užpildydami orą skardžiu riksmu ir juoku.

Miestas, panašus senai graviurai, gausiai apipiltas karšta saule, ir visur gieda kaip vargonai; mėlynos įlankos bangos daužos į krantų akmenį, pritardamos rustavimui ir riksmui skambančiais smugiais—tartum gaudžia.

Streikieriai paniurusiai spaudžias prie kits kito, veik neatsiliepdami į intužusios minios šauksmus, palipę ant sodno tvoros neramiai žvelgdami gatves virš žmonių galvų ir prime na vilkų burį, apsuptą šunimis. Visiem aišku, kad šitie žmonės, vienaip aprėdyti, tvirtai surišti viens su kitu nepalenkiamu nusitarimu, nenusileis — ir tai dar daugiau kiršina minią. Bet josios tarpe yra ir filosofų: ramiai sau sakydami, jie atkalbinėja perdaug įsikarščiavusius streiko priešus:

—Et, ponuli! O ką veiksi, jeigu neištenki nė ant makaronų vaikams?

Bureliais, po du ir po tris, stovi mandagiai parėdyti miesto policijos agnetai, dabodami, kad minia neapsunkintų vežimų judėjimą. Jie stropiai, bešaliai, vienodu ramumu žiuri į peikiamuosius ir peikiančius ir geraširdžiai pajuokia tuos ir kitus, kuomet rankų mosavmas ir šauksmai įgyja perdaug karštą pobudį. Priepuoliui rimtų susirėmimų, siauroj gatvėj, išilgai namų sienų, stovi šiaulių burys, trum pomis šaudyklėmis rankose. Tai gana rustus žmonių burys, trikampėmis skrybėlėmis, trumpais ploščias, raudonomis, kaip dvi kraujo srovi, kelenių siulėmis.

Koliojimas, pajuoka, išmėtinėjimai ir kabinėjimai—viskas staiga nutyla, virš minios pralekia kokis tai naujas, tartum suraminąs pustelėjimas—streikininkai stovi labai paniurę ir, tuo pačiu laiku, susispaudžia angščiau, o minioj pasigirsta šauksmas:

—Kareiviai!

Girdis pašiepiąs džiaugsmingas švilpimas, nukreiptas į streikininkus, pasigirsta sveikinimo riksmas, o kokis tai storas žmogus, lengva pilka pora ir panama ant galvos, pradeda šokinėt, tripdamas kojomis į gatvės akmenis. Konduktoriai ir motorininkai išlengva prasistumia per minią, eina karų linkui, kaikurie sulipa ant platformų — jie da labiau paniuro ir atsakydami į minios šauksmus rusčiai atkerta, priversdami ją duoti jiems kelią. Pasidaro tyku. Perskrodę žmonių minią, jie sudraskė, išsiskirstė ją į gabalėlius, į atskirus burelius, ir tartum užkrėtė kokiu tai nauju upu, mažiau triukšmingu, labiau žmonišku.

Lengvų šokinėjančiu žingsniu nuo krantinės gatvės Santa Luca žengia mažyčiai pilki kareivėliai, riškiai barškindami ir mechanišku vienodumu mojuodami kairėmis rankois. Juos veda gražus augštas karininkas, sutrauktais antakiais ir panickinančiai sučiauptomis lupomis; greta jo pašokdamas bėga nutukęs žmogus, su cilinderiu ir nepailsdamai pasakoja ką tai, raižydamas orą nesuskaitomais mosikavimais.

Minia nupludo nuo karų — kareiviai, lyg pilki bųsai pasipylė išilgai ją, sustodami: prie platformų, o ant platformų sto vi streikininkai.

Žmogus su cilinderiu ir da kokie tai stangųs apsupusi jį žmonės desperatiškai mojuodami rankomis, rėkia:

—Paskutinį sykį... Ultima volta! Girdite?

Karininkas atkakliai suka usus, palenkęs galvą; prie jo, augštai iškėlęs cilinderį, pribėga žmogus ir ką-tai užkimusiu balsu rėkia. Karininkas kreivai pažiurėjęs jin, išsitiesė, išputė krutinę ir, — pasigirdo aiškųs paliepimo žodžiai.

Tada kareiviai pradėjo šokti ant pastolių karų, ant kiekvieno po du, ir tuo pačiu laiku iš ten pasibėrė motornininkai su konduktoriais.

Miniai pasirodė tatai juokinga — išsiveržė staugimas, švilpimas, juokas, bet staiga—užgeso, ir žmonės tyliai, intemptais, pablankusiais veidais nustebusiai išvertė akis, pradėjo sunkiai trauktis nuo karų visa kruva slinkdami prie pirmojo.

Ir pasirodė, kad poroj žingsnių nuo jo tekinių, skersai bėgių guli, nusiėmęs kepurę nuo žilos galvos, motorninkas, kareivio veidu; jis guli krutine viršun ir jo usai rusčiai kjšo į dangų. Greta jo parpuolė ant žemės dar mažas, vikrus kaip bezdžionė veikėzas, paskui jo, neskubėdami nusileidžia ant žemės dar ir dar žmonės.

Minia dulsiai gaudžia, pasigirsta balsai, išgastingai šaukiantys Madonną, kaikurie piktai koliojasi, klykia ir aimainuoja moterys ir tartum guminės pilkos visur nustebusieji vaizdu vaikai.

Žmogus su cilinderiu rekia, kriokia ką tai verksmingu balsu, karininkas žiuri jin ir traukо pečiais, jį privalo pavaduoti motorininkas kareivis, bet jam nėra duota įsakymo imtis su streikininkais. Tuomet cilinderis, apsuptas kokiais tai pataikaujančiais jam žmonėmis, puola šaulių link — štai jie sujudo, prieina, pasilenkia ant gulinčių skersai bėgių, nori pakelti juos.

Prasidėjo imtinės, suirutė, bet — staigu visa pilkoji sudulkėjusi vėpsotojų minia palinko, suklyko, sustaugė, pašludo ant bėgių — žmogus su panama, nuplėšė nuo galvos savo skybėlę, išmetė ją oran ir pirma atsigulė šalia streikininko, plaukštelėjęs jį petin ir šaukdamas jo veidan drąsinančiu balsų.

O paskui jį ant bėgių ėmė pulti — lyg kas jiems kojas pa kirto — kokie tai linksmųs, triukšmingi žmonės, žmonės, kurių nebuvo čia prieš porą minučių iki tos valandėlės. Jie puolė ant žemės, juokaudami, rodė kits kitam iškraipytus veidus viską tai šukavo karininkan, kuris mosikuodamas prieš tinaitėmis, ką-tai kalbėjo į žmogų su cilinderiu, šypsodamosi purtydamas gražią galvą.

O ant bėgių vis barėsi žmonės, moterys bloškė savo dėžes ir kokius ten ryšulius, juokaudami gulė vaikėzai susiviniodami į baranką, lyg sušalę šunyčiai, vartydamiesi nuo šono ant šono, teršdamiesi dulkėse, kokie tai madingai pasirėdžiusi žmonės.

Penki kareiviai žiurėjo žemyn nuo pastolio pirmojo vagono į kruvą žmonių po tekiniais — ir netrivojo juokais, sviruodami, prisilaikydami turėklių, užversdami galvas augštyn ir raitydamies; dabar jie nebebuvo panašųs blėkinėmis dirbtuvių lėlėmis.

Pusė valandos vėliau, visu Neapoliu cypdami ir girgždėgiai klausinėdami:

—Billeti?!

Žmonės tiesa jiems raudonos ir žalios popieraitės, mirksi, šypsos ir geraširdžiai urzga. dami bėgiojo gatvekariai, o ant pastolų stovėjo linksmai šypsodami, pergalėtojai ir karuose vaikštinėjo irgi jie manda-

Extra Stebetina Proga Extra

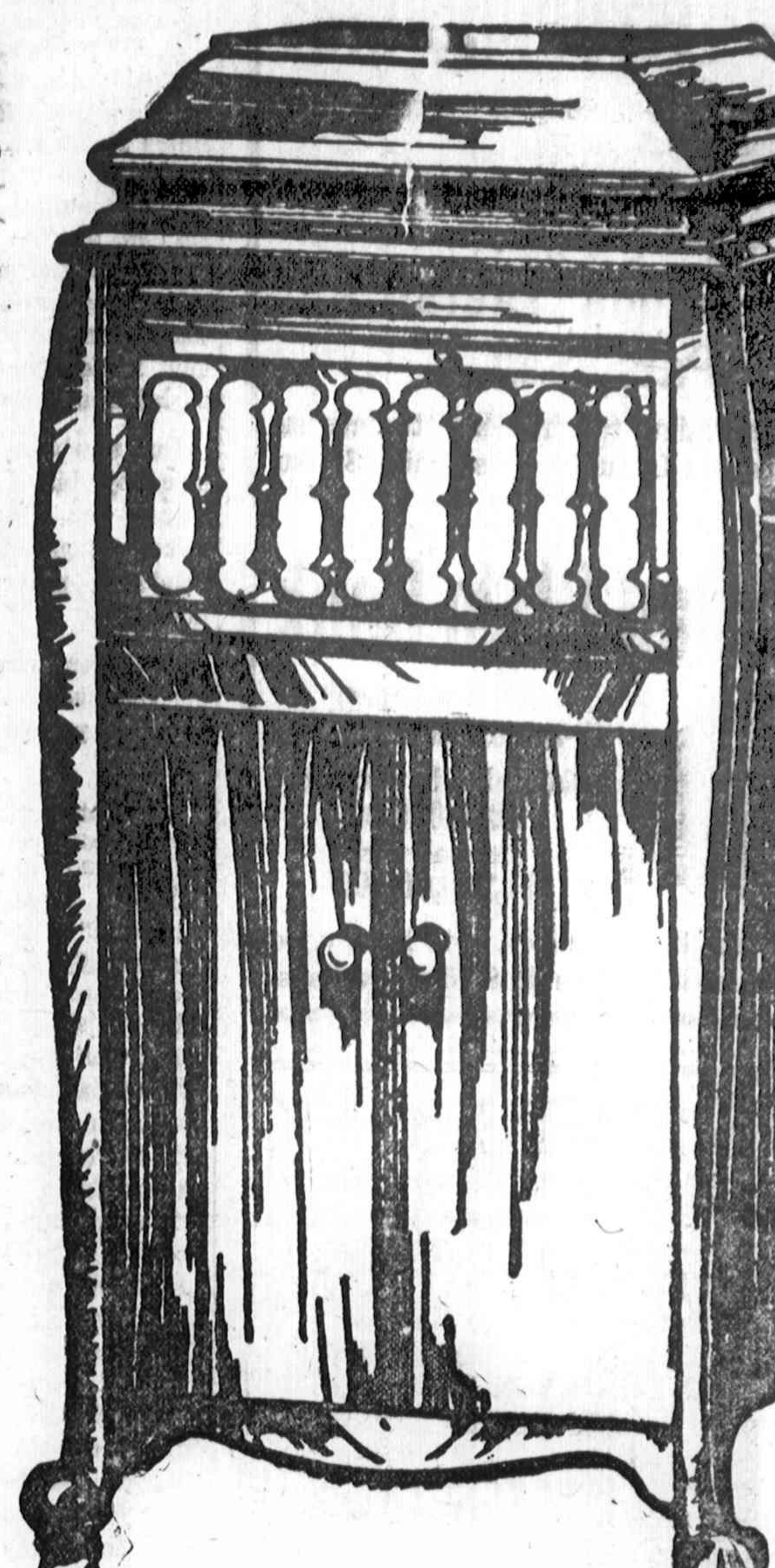

Mes turime pasiliuosuoti nuo musų **Visuotinos Storage sankrovos** penkiasdešimts puikiausių **Victrolų** kokius tik gali pinigas pirkti, paliktus ant musų rankų, didžiulių muzikalių instrumentų pardavėjų, kurie turėjo sudėję musų sankrovon ir kurie dabar bankrutiją. Šios **Victrolos** visiškai **naujos** ir kainuoja iki $300.00. Dauguma iš jų yra išdirbta **dešimties metų dirbtuvės gvarancijos.** Kad greitai išpardavus juos, mes nutarėme daugumą jų parduoti tik po $35.00 su 12 dainų, 200 adatų ir deimanto adatą. Kam-gi pirkti iš antrų rankų mašiną, kuomet gali pirkti **visai naują gvarantuotą Victrolą** tik už $35.00, su rekordais ir adatomis iš musų sankrovos.

Taipgi mes turime keletą augštos rušies vėliausių **seklyčios setų** paliktus ant musų rankų per **nusibankrutijusius** pardavėjus, kuriuos parduosime už pirmą pasiulymą. Šita yra tikrai stebėtina proga, jei tamista lauki jos ir tikro nupiginimo. Apsimokės tamistai ateiti, nežiurint kur gyveni. **Mes pristatome į visas dalis miesto ir apielinkes.** Taipgi išsiunčiame C. O. D. Laisvės Paskolos Bondsai priimami.

Atdara kiekvieną dieną iki 9 val. vakaro. Nedėldieniais ir šventadieniais nuo 10 ryto iki 4 val. po piet.

National Storage Company

2023 So. Ashland Ave., kampas 21-os gatvės.

Chicago, Ill.

Abends offen **Jeffrey's** est. 1882 Sonntags offen

DUODAME 25%
Tikrų DEIMANTŲ
Didžiausias negirdėtas bargenas

Miesto Kalba
Stebuklingas deimantų išpardavimas

Reg. Price	—less 25% off			Price Now
$1,000	Less	25%	off	$750.00
750	"	"	"	562.50
500	"	"	"	375.00
350	"	"	"	262.50
300	"	"	"	225.00
250	"	"	"	187.50
200	"	"	"	150.00
150	"	"	"	112.50
100	"	"	"	75.00
75	"	"	"	57.50
50	"	"	"	37.50
25	"	"	"	18.25

Visiems pasiekiamas deimantas už kainas, kurių pirmiau nebuvo. Nepirk deimantų, koliai nepamatysi kokius mes siulome. Geležin apsodyti pinigai atgal ir išmainome gvarancijas certifikatus su kiekvienu pardavimu.

Naujos rųšies rankoms išpuoštas.
ORENČIO ŽIEDAS
Laimingo apsivedimo žiedas
Geriausias, kokį gali padaryti
Musų žemiausi kaina, kaip galima

Išsirink balto, žalio, geltono arba čysta Tiffony rųšies, Jeffrey's rankų darbo be siulį žiedą, kuris yra ant išmėginimo per 38 metus. Užtikrintos reguliarės $10 vertės. **$5**

Jei turėtum ir pinigų kalvę, negalėtum geresnio žiedo pirkti. Pardavojama su garbe nuo 1882.

JEFFREY JEWELRY CO.
TWO STORES ON STATE STREET
No. 4 So. State St. & No. 208 So. State St.
Madison & State St. Adams & State St.
Busiest Stores IN THE WORLD

TEMYKIT

Kaip Apsaugoti Savo Ateitį

Žmogus gyvendamas dumuose ir troškiame miesto ore, kenkia savo sveikatai ir yra visados po kito priežiura. Turėdamas bosą ant saves, kiekvieną valandą gali nustoti uždarbio ir greit pamatyti vargą.

Idant turėti pilnai sveiką ir neprigulmingą gyvenimą, tai reikia eiti gyventi ant FARMOS. Ant farmos, žmogaus rytojus yra visiškai apsaugotas ir nereikia bijotis bedarbės, nes farmeris nenustos darbo nei kostumerių.

Ateikite pas mus pasiskirti farmų. Mes turime, Illinojaus, Wisconsino ir Michigan Valstijose arti Chicagos, nuo 20 akrų iki didžiausių farmų. Turime daugybę namų del mainymo ant farmų ir farmų ant namų.

Suraskite šiame laikraštyj musų pagarsintas farmas.

A. PETRATIS S. L. FABIONAS
A. PETRATIS & CO.
809 West 35th Street, (prie Halsted) Chicago, Illinois.

Valandos: kasdieną 9 ryto iki 6 po pietų. Vakarais Utarninkais, Ketvergais ir Subatomis iki 9 val. Nedėliomis 9 ryto iki 3 po pietų.

ŠEIMYNŲ APTIEKA

įsteigta del ŽMONIŲ teisingo patarnavimo. Geriausi DAKTARAI pašaukiama prie ligonių. Visoki RECEPTAI per provizorius išpildoma. Skaitlingas sandelis įvairiausių vaistų laukia SALUTARO draugų, kostumierių ir vietos žmonių.

Vėl Žingsnis Pirmyn

SALUTARAS auga, nes mes turėjome išpildyti žmonių norus ir įsteigti APTIEKOS DEPARTAMENTĄ, ką mes ir PADARĖME.

Taigi užprašome savo visus pažįstamus, ir šiaip vietos žmones atsilankyti į musų NAUJĄ APTIEKĄ, o mes esame pasirengę Jums patarnauti.

Su užtikrinta vilčia ateityn,

SALUTARAS DRUG & CHEM. CO.
Phone: Canal 6417
1707 So. Halsted St., Chicago, Ill.

P. CONRAD
LIETUVIS FOTOGRAFAS
Padaro visokios rųšies paveikslus, sulyg kiekvieno pareikalavimo. Turiu gerą, ilgų metų patyrimą ėmime fotografijų įvairiose pozose. Kas nori turėti savo paveikslus gražiai padarytus tegu kreipiasi į manę. Gaus gerą patarnavimą ir gražų darbą.
3130 SO. HALSTED STREET
Drover 6369.

Rez. 1139 Independence Blvd. Chicago
Telephone Van Buren 294
DR. A. A. ROTH
RUSAS GYDYTOJAS ir CHIRURGAS
Specialistas Moteriškų, Vyriškų, Vaikų ir visų chroniškų ligų
Ofisas: 3354 So. Halsted St. Chicago
Telephone Drover 9693
Valandos: 10—11 ryto; 2—3 po piet 7—8 vak. Nedėlioms 10—12 dieną

NEGERKIT MUNŠAINO — TAI NUODAI

Tauta ir Naudingumas

Neivienas iš musų nėra naudingas, — Tautai, nei patsai sau netaupindamas pinigų.

Kad ir daug pelnydamas.

Kuris ir mažai pelnydamas taupina

Daro Naudą Tautai ir Pats Sau

Kurie netaupinate pinigų, tai pradėkite tuojaus su pirmuoju ir didžiausiu Lietuvių Valstijiniu Banku Amerikoj.

Metropolitan State Bank

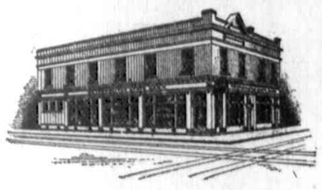

ANT KAMPO
22-ros ir Leavitt gatvių

Kapitalas ir perviršis
$245,000.00
Turtas virš
$1,700,000.00

Banko valandos: Kasdiena nuo 9 v. ryto iki 4 v. po pietų. Utarninkais ir Subatomis iki 8:30 val. vakare.

CITIZENS STATE BANK

MELROSE PARK, ILLINOIS
(Bankas ant kampo)

PADĖK SAVO SUTAUPYMĄ TVIRTAME VIETINIAME BANKE.

3% palukio mokama už padėtus pinigus

PINIGŲ SIUNTIMAS — APSAUGOS SPINTOS
APDRAUDA NUO UGNIES IR VIESULOS

Bankas su Laikrodžiu Mes kalbame Lietuviškai

Bankinės valandos kasdien nuo 8 ryto iki 4 po piet, išskiriant, Subatomis nuo 8 ryto iki 1 po piet ir nuo 7 vakare iki 9 vakare.

Apsauga Padetiems Pinigams.

SECURITY BANK
OF CHICAGO

Milwaukee Ave. cor. Carpenter St.
NARIAI FEDERAL RESERVE SYSTEM

3% PELNO ANT PADĖTŲ PINIGŲ

Saugios Depozitu Dežes
Mainoma Svetimšaliu Pinigai

Atdara panedeliais ir subatomis iki 8 val. vak.

BANKAS PATARNAVIMUI

Capital & Surplius 250,000.00

THE ROSELAND STATE SAVINGS BANK
114-th Place ir Michigan Ave.

VIRŠININKAI:
WALTER E. SCHMIDT, President
DAVID J. HARRIS, Vice-President and Cashier
PAUL C. GLASHAGEN, Assistant Cashier

DIREKTORIAI:

Marcus A. Aurelius	Fred M. Carter
Emil G. Seip	David J. Harris
Walter E. Schmidt	James H. Gately
Herman Teninga	Fred Farr
Domenico Basso	Joseph T. Spiker
William H. Weber	

Atidara Seredos Vakarais

SKANDINAVIJOS-AMERIKOS LINIJA

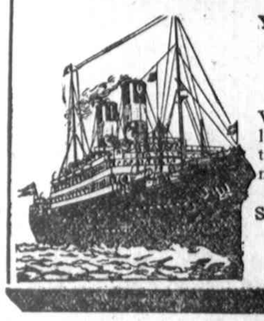

Yra žinoma kaipo viena iš geriausių linijų keliauti per Liepoju

I LIETUVA

Visi garlaiviai turi puikius kambarius delei trečios klasos keleivių su dviems ir keturioms lovoms. Reikalaukite laivakortes nuo jos agentų ant **Skandinavijos Linijos** ar kreipkitės prie jos Centralinių Ofisų

SKANDINAVIAN-AMERICAN LINE
148 Washington St., Boston
117 N. Dearborn St., Chicago, Ill.
123 S. 3-rd St., Minneapolis, Minn.

PAUL BALTUTIS & CO.

Po 7 metų gero ir naudingo patyrimo vienos iš didžiausių valstijos bankų Chicagoj. Ragindami musų draugų mes atidarėm biznį 901 W. 33rd St. Tikėdami kad mes galim patarnauti musų kostumeriams greičiausiai ir geriausiai. Patarnaujame sekančiai: siunčiame pinigus į Lietuvą greičiau ir geriau aprupindami ir paimdami visai mažai už persiuntimą. Pabandyk tik vieną kartą, ir jųs žinosite, kad nepaėmėm brangiai. Atsiveskit savo visus draugus taip greitai, kaip ištirsite, kad pinigai buvo nusiųsti greičiausiai į Lietuvą. Mes parduodame laivakortes ant geriausių laivų ir parupiname pasportus. Mes parduodame Jusų nuosavybę greitai. Jeigu Jųs norit pirkti, ateikite pažiurėti musų bargeno. Mes norim buti Jusų draugais, ir patarnauti teisingiausiai.

Real Estate — Insurance — Loans — Foreign Exchange & Steam Ship Tickets.

901 W. 33rd St.

Militarizmo pavojus.

ROSA LANDON HANNA
[Specialė Naujienų ir Federuotosios Presos korespondencija]

Washington. — Republikonas kongresmanas iš Californijos, Julius Kahn, kuris kaipo pirmininkas atstovų buto militarinių reikalų komiteto, įnešė ir ginė 1917 m. drafto aktą, paskelbė, kad jis užbaigė naują bilių apie priverstiną kareiviavimą ir automatinius konskripcijos įstatymus, kurie įeitų galėn kartu su paskelbimu karo.

Du svarbius dalykus rekomenduoja bilius, kuris sekamą savaitę bus svarstomas karinių reikalų komiteto ir kurį bus bandoma pravesti sekamame kongrese:

1. Priverstinas kareiviavimas del visų sveikų Amerikos jaunų vyrų, po pasiekimui 19 m. amžiaus.

2. Automatiška parinktinė konskripcija visų Amerikos vyrų tarp 19 ir 45 metų amžiaus.

Dabar, kada "karas užbaigimui karų" tapo laimėtas ir mes esame taikoje, pirmininkas atstovų buto karinių reikalų komiteto pasiulo: "Jei Jungt. Valstijos gali kasmet išlavinti po 500,000 jaunuolių šalis bus neapskaitomame patogume karinio prisirengimo dalyke..." Jo antru pasiulymu yra duoti pataisą prie armijos reorganizacijos akto "taip kad tuojaus po kongreso paskelbimui karo visi amerikiečiai vyrai papultų po parinktine konskripcija".

Reikia priminti, kad kongresmanas Mondell, republikonų vadovas, protestavo pastarąjame kongreso posėdyje, kad Kahn pasiulytoji priverstinio karinio lavinimos sistema atsieis šaliai apie vieną bilioną dolerių į metus. Kongresmanas Kahn tvirtina, kad tas atsieis į metus tik $160,000,000.

Panašus bilius, įneštas karinių reikalų komiteto ir paremtas karo sekretoriaus Baker, tapo atmestas demokratų ir republikonų pereitą kongreso susirinkimą. Yra abejotina, ar ateinantis kongresas prisiims tokį išlaidų dalyką, ypač delei didelio deficito ir laukiamų penkių bilionų metinių išlaidų dar per kelis metus.

Jei kongrese pasirodys didelis rėmimas biliaus, tai tas parodys, kad sekamoji administracija nori, jog visi suaugę žmonės galėtų buti automatiškai konskriptuoti armijon, kad ateis valanda užpulti ir užkariauti Meksiką.

Kas dedasi Lietuvoj.

Lietuvos grobikų sėbrai.

Iš Kauno mums rašo:

Tuo tarpu pas mus dar krizio pastaruose įvykiuose nėra. Dabar tik paaiškėjo kaip planingai francuzai drauge su lenkais — bent su jų žinia — apsupė Lietuvą. Jums jau žinoma, kad francuzai visur ir visame kame palaikė lenkus, —jų misijos valdino rolę lenkų agentų Lietuvoj ir t.t. Ir dabar Klaipėdos francuzai daro įvairių kliučių lietuviams jų gynimosi reikale. Apie tai, kad Klaipėdos francuzai sudarę pas save lizdą lenkų pabėgėliams iš Lietuvos, irgi nėra nė jokių abejojmių. Visi lenkų karininkai ir kareiviai belaisviai Lietuvoj slepiasi pas francuzus Klaipėdoje.

Apie tuos dalykus prie progos parašysiu plačiau.—**Kun.**

Dr. C.Z. Veželis

Lietuvis Dentistas

4712 So. Ashland Ave.
arti 47-tos gatvės

Telefonas: Drover 7042

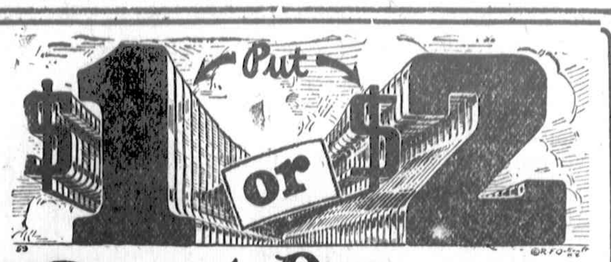

in Our
CHRISTMAS CLUB

each week for 50 weeks
and have next Christmas
$50 or $100

Tas doleris arba du, kuriuos lengvai PRALEIDI kas savaitę, bus užmokesčiu į musų KALĖDINĮ KLIUBĄ. Įstok o turėsi nuo $50 iki $100 iki kitų Kalėdų — panašiai, kad atrastum pamestus.

Tamista gali pradėti by su kokia suma nuo VIENO CENTO ir augščiau.

PADAUGINANTIS KLIUBO PLENAS

Sekanti "lentelė" paaiškina, kiek pasidėdamas, kiek susitaupinsi.

Pasidėk 1, 2, 5 arba 10 centų pirmą savaitę. PADAUGINK savo taupymą 1, 2, 5 arba 10c kas savaitę. 50 savaičių bėgyj:

1c Kliubas išmokės $12.75	5c Kliubas išmokės $63.75
2c Kliubas išmokės $25.50	10c Kliubas išmokės $127.50

LYGI SUMA KLIUBO PLENO

Pasidėk TOKIĄ PAT SUMĄ kas savaitę. 50 savaičių bėgyj:

25c Kliubas išmokės $12.50	$2.00 Kliubas išmokės $100.00
50c Kliubas išmokės $25.00	$5.00 Kliubas išmokės $250.00
$1.00 Kliubas išmokės $50.00	$10.00 Kliubas išmokės $500.00
	$20.00 Kliubas išmokės $1,000.00.

Jei norite savo KUDIKIUS įšmokinti savo užsitikėjimo, prirašyk prie kliubo; tuomi taps TAUPINTOJAIS — ne IŠLEIDĖJAIS.

Šisai plenas suteikia METODA systematišką bankon dėjimą — geriausias budas, vaikinas ar mergina, vyras ar moteris gali išmokti.

Įstok ŠIANDIEN — Įstok

Patogios valandos

Subatoj 9 val. ryto iki 8 val. vak.
Utarninke 9 val. ryto iki 4 val. vak.
Utarninko vakarais 6 iki 8 val.
Kitoms dienoms 9 v. r. iki 4 val vak.

HEROLD J. BESKIN
Mgr. Pinigų Siuntimo Skyriaus.

The WEST SIDE TRUST & SAVINGS BANK

The Bank of "Safety and Friendly Service"

Roosevelt Road at Halsted Street - Chicago

MUSŲ VARDAS.

Šeimynos vardas, kuris per ilgus metus buvo pasižymėjęs gerais darbais, yra garbingas nešioti jaunajai gentkartei. Vardas gyduolių, kurios per ilgus metus davė gerus gydyme rezultatus, taipgi yra garbingas. Vardas "Trinerio Kartusis Vynas" yra tariamas su džiaugsmu tukstančių ir tukstančių žmonių per 30 metų. Kiekvienas, kuris serga pilvo ligomis, kaip tai nerviškumu arba turi prastą apetitą ar galvos skaudėjimą, žino kad Trinerio Kartusis Vynas tikrai tą prašalins. Kaip jis pagelbsti? Jis išvalo žarnas, pataiso apetitą, sustiprina kuną ir prablaivina mintį. Jųs galit gauti šią gyduolę pas kiekvieną aptiekorių ar šiaip vaistų pardavėją, tik neimk kitokių. Atmink vardą "Trinerio Kartusis Vynas", taip gi atmink vardus ir kitų musų gyduolių, kaip tai Trinerio Angelica Kartusis Tonikas, Trinerio Linimentas (nuo reumatizmo, neuralgijos ir diegliu), Trinerio Selativas nuo kosulio ir tt. Visų šių gyduolių veikmė gvarantuota. — Joseph Triner Company, 1333-45 So. Ashland Ave., Chicago, Ill.

K. S. SASS
1728 West 18th St.

NUO ŠALČIO:

Kosulio, kataro, bronkito ir kitų nuo šalčio kįlančių ligų. Vartok

ANOLA

Visose vaistinėse 78c.

Phone Canal 257

DR. P. Z. ZALATORIS
Lietuvis
GYDYTOJAS IR CHIRURGAS

Valandos: 10 iki 12 ryto; 1 iki 4 po piet. 6 iki 9 vakare
Nedėliomis nuo 9 iki 12 ryto.
1821 S. Halsted St.,
Kampas 18 ir Halsted St.

Sankrova Įvairumų

Aprėdalų, laikrodžių-laikrodėlių, žiedų ir auksinių daiktų; gramofonų, rekordų visose kalbose; armonikų ir kitokių muzikalių instrumentų; britvų, peilių ir kitokių naudingų daiktų.

Columbia Grafonola

Čia sutaisoma viskas, kas reikia, o ypač muzikaliai instrumentai.

K. PIKELIS
1907 So. Halsted St., Chicago, Ill.

Sveikam Kune Stipri Dvasia

Kam be reikalo kentėti? Mano specialis gydymo budas išgydė jau daug žmonių nuo kaspinines kirmėlės, kurie buvo nebetekę vilties pasveikti

Tukstančiai žmonių nežino, kad jie turi viduriuose kirmėlę, ir gydosi visai nuo kitokios ligos; deltogi ir neišsigydo.

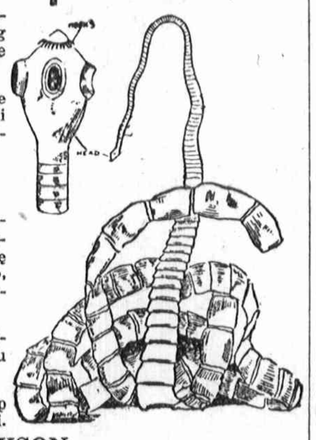

Kirmėlės ženklai

Žmonės serganti taja biauria liga paprastai skundžiasi dideliu pilvo skaudėjimu; jiems rodos, tartum kas į gerklę kįla, vemt verčia, valgyt neturi noro, galva skauda, viduriai sukietėję, ausyse užia, skauda po krutine.

Kas tokių simptomų turi, tegul ateina pas mane: išgydysiu visai trumpu laiku.

Gydau taipjau ir kitokias ligas kaip vyrų taip ir moterų. Patarimai dykai.

DR. DICKSON
1645 West 47th Street
Tarp Marshfield ir Paulina gat. Ofiso valandos nuo 10 ryto iki 8 val. vak.
Nedėliomis nuo 10 iki 12 dieną.

IŠTIKIMAS GYDYMAS

PASITARIMAS RUPESTINGAI SLAPTAS
DR. B. M. ROSS

Physicain & Surgeon

Vyrai, kurie serga chroniškomis ligomis, kraujo užnuodijimu, inkstų, puslės šlapimo ir visokiomis privatinėmis ligomis.

35 So. Dearborn St., kampas Monroe St.
Crilly Building—ruimas 506. Imkite elevatorių iki 5-tų lubų., Chicago, Ill.

DVIDEŠIMTS AŠTUONI METAI PRAKTIŠKO PATYRIMO.

Valandos kasdien nuo 10 ryto iki 8 vak. Nedėliomis nuo 10 ryto iki 1 po piet. Utarninkai ir Ketvergais nuo 10 ryte iki 4 vaandai po piet.

DR. L. S. HARWOOD,

Tik ką atidarė ofisą Chicagoj.
SPECIALISTAS VISOKIŲ KRAUJO LIGŲ.
4020 W. Madison St., Tel. Kedzie 913
Valandos: nuo 1 iki 2 val. P. M.

Serganti vyrai ir moterys, kodel kenčiate? Kam tai eikvot laiką ir pinigus be jokios naudos? Neatsižvelgiant kuomi sergat, tai gali but negavime atsakančių gyduolių. Jei matai, kad tau nepagelbsti, ateik ir matyk mane. Mano ilgas patyrimas ir atydus tyrinėjimas kiekvienos ligos, padaro mane galinčiu suteikt geriausią gydymą ir sugrąžyt tavo sveikatą. Mano moderniška laboratorija aprupinta naujausiais gydymo aparatais. Pilnas ekzaminavimas, radioskopiškas kaip ir bakteriologiškas nieko tau nekainuos. Neduok silpnyt savo sveikatą ir tuštint kišenių nepaisant ant dalyko ir nekentėk daugiau. Aš aplaikau rezultatą, kuomet kitiems nepavysta.

DR. C. T. DONOHOE
36 W. Randolph St. kampas
Dearborn St., 2 flioras, Delaware Bldg., Roomai 200-201.
Chicago, Ill.

Valandos: 9 A. M. iki 8 P. M.
Nedėliomis: 10 A. M. iki 1 P. M.

AKIŲ ZINOVAS

Atitaiso žvairas akis vienu atsilankymu, be jokios chloroformos. Suviršš 800 išgydymų užrašuose.

Ateik ir leisk apžiurėti diplomuotam ir registruotam gydytojui ir chirurgui, kuris specialiai išstudijavo galvą. Ypatingai gydo

AKIŲ, AUSŲ, NOSIES IR GERKLĖS LIGAS.

PATARIMAS DYKAI

Silpnos ..	Akįs	Kurčios ..	Ausįs
Skaudamos	Akįs	Tekančios	Ausįs
Raudonos	Akįs	Užiančios	Ausįs
Žvairos ..	Akįs	Užkimštos	Ausįs
Skaudama	Nosis	Skaudama	Gerklė
Bėganti ..	Nosis	Silpna ..	Gerklė
Kreiva ..	Nosis	Kataruota	Gerklė
Užkimšta	Nosis	Paputųs	Gerklė

Franklin O. Carter, M. D.
23 metai prie State gatvės
120 So. State St., Chicago, Ill.

Valandos: nuo 9 iki 7. Nedėldieniais nuo 10 iki 12.

Chroniškos Ligos
Tikra Diognoza
Kraujo ištyrimas
Elektros Instrumentai

J. VAN PAING M. D.
2221 So. Kedzie Ave.
Val. 1—2; 7—9 po piet.

Lietuvių ex-kareivių registracija.

Visus Amerikos lietuvius ex-kareivius, karės laikų tarnavusius Suv. Valstijų kariuomenėj, kviečiame registruotis. Kiekvienas ex-kareivis prašomas prisiųsti savo vardą-pavardę ir tarnavimo laiką ir vietą. Taipgi prašome pranešti vardus ir pavardes tų lietuvių kareivių, kurie žuvo karėj, arba mirė po karės, apie kuriuos tik kas žino, kad tuo budu greitu laiku sužinojus, kiek musų lietuvių tarnavome karės laiku. Daug lietuvių nučjo rusų ir lenkų pavardėmis, tat dabar laikas visus sužinoti. Mes surašę visų vardus atspausdinsime knygoj, kuri pasiliks lietuvių istorijoj.

Be to, rengiame greitu laiku padaryti **lietuvių ex-kareivių suvažiavimą Washingtone.** Reikia, kad suvažiuotų bent tukstantis savanorių. Patogiausia suvažiuoti tiems, kur gyvena arčiau prie Washingtono, kad patys galėtume savo išlaidas padengti. Delto visi ex-kareiviai, kurie apsiimate savu noru keliauti į suvažiavimą Washingtone, kartu su registracija atsiųskite ir pareiškimą, kad dalyvausite suvažiavime. Suvažiavime busime visi kareivių uniformose. Kai užsirašys arti tukstančio liuosnorių suvažiaviman, tuojau paskirsime suvažiavimo dieną ir pranešime per laikraščius ir atvirutėmis. Suvažiavę Washingtonan mes visi gražioj formacijoj maršuosime į Baltuosius Rumus, kur turės išeit mus saliutuot ir mes tuomet reikalausime pripažinimo Lietuvos. Tik lietuviai kareiviai galės tokią audienciją gauti; tuo mes padarysime istorišką žygį ir patarnavimą Lietuvai. Taigi visi lietuviai ex-kareiviai, registruokitės umai. Registracijai vartokite žemiau paduotą blankutę, ir adresuokite:

Lithuanian Ex-Soldiers Independent Society,
Headquarters 3402 So. Halsted St., Chicago, Ill.

BLANKA REGISTRACIJAI.

Pavardė .....
Vardas .....
Adresas .....
.....
Kur tarnavai? .....
Kokį laipsnį turėjai? .....
Ar dalyvausi suvažiavime Washingtone? .....

NEGERKITE "MUNŠAINO"

True translation filed with the postmaster at Chicago, Ill., Nov. 27, 1920 as required by the act of Oct. 6, 1917

Francijos okupacija Vokietijoje.

[Iš Federuotosios Presos]

Londonas. — Francijos militarizmas pavertė į pragarą žemes į vakarus nuo Reino. Afrikos negrai, kareiviai, Francijos naudojami kaipo okupacinė jiega, papildė nesuskaitomą daugybę piktadarybių ant moterų ir mergaičių. Francuzų okupacijos apygardoj visur joms yra pavojus; jos nedrįsta išeiti vienos saulei nusileidus į miestelį ar kaimą.

Visą dydį tų piktadarybių, aiškiai parodo E. D. Morel, redaktorius Foreign Affairs. Jo pareškimas yra paremtas asmeniniu tyrinėjimu ir daugybe liudijimų po priesaika. Morelio raporte smulkmeniškai aprašoma 80 iškonoveikimų moterų.

Tečiaus jo kaltinimas Francijos militarizmo nėra paremtas vien ant niekurių aktų piktadarybių, bet ant neišvengiamų pasekmių ant vietos, kokios turi gimti pastačius ten apie 35,000 negrų kareivių, ir ant politinių pasekmių, kokios kada-nors turi susidaryti delei to Europoje ir Afrikoje.

Visa Vokietijos teritorija į vakarus nuo Reino, sulig Versaillės sutartimi, bus okupuota talkininkų spėkų per 15 metų, "kaipo gvarantija" sutarties išpildymo.

"Paleistuvystės namai tapo įkurti daugelyje Vokietijos miestelių, kurie niekad to nežinojo pirmiau", sako Morel. "Suprantama, tai yra faktorius, kuris visuomet seka nuolatinį apsistojimą okupacijos armijos. Prie francuzų okupacijos paleistuvystės namai prilyksta militarei institucijai.

"Tokie parankumai tapo parupinti Afrikos kareiviams Kruznache, Dietze, Mainze, Kostheime, Bingene, Hochst ant Maino ir Langenschwelbache. Pastarajam miestui sutaupinta išlaidos, kadangi kontraktorius prisiėmė darbą vedimo tos karinės įstaigos.

"Daugumoj atsitikimų miestas turi užmokėti užlaikymą paleistuvystės namų. Nekuriuose atsitikimuose parenkami namai, iš kurių gyventojai buna išmetami. Tai atsitiko tarp kitų miestų, Ludwigshafene, Landau ir Saarbruckere. Landau municipalitetas taipjau turi užmokėti už sąvaitinį egzavinavimą prostitučių.

"Malkos surinktos Saarbrucken mestelio valdžios pereitą vasarą, kad pasigelbėjus laike anglių trukumo, tapo rekvizuotos apšildymui ištvirkimo namų.

"Reguliacijos Munchen-Gladbacho ištvirkimo namų, išleistos Francijos armijos paliepimu, tapo nesenai paskelbtos Le Populaire, Paryžiuje. Jos prasidėda paaiškinimu, kad "delei trukumo municipalių fondų, ne daugiau kaip dvi moterys paskiriamos tam darbui" ir kad jos skundžiasi ant persidirbimo. Tad brigados generolas, kuris pasirašo po paliepimu, norėdamas išvengti betvarkių scenų, kurios jau įvykę, nustato laiko lentelę.

"Darbo valandos paleistuvnamyj: visos paprastos dienos; nedėliomis namas uždarytas. Maksimum rubežius: kiekviena moteris priima į dieną dešimtį vyrų. Lankymosi valandos nuo 5 v. ryte iki 9 v. vak. Mokestis: už bertainio valandos apsilankymą įskaitant įėjimą ir išėjimą), 5 markės.

"Sulig tuo įsakymu, kiekvienam batalionui paskiriama tam tikra sąvaitės diena ir gauna 20 tiketų tai dienai. Kareiviai norintis aplankyt paleistuvnamį turi prašyti pirmenybės tikietų.

"Viena iš liudniausių ir labiausiai demoralizuojančių ypatybų viso to, kaip pasakė man narys Reino Moterų Lygos, yra atsiliepimas į jaunus vaikus, matant ilgas eiles afrikiečių kareivių laukiant prie paleistuvnamio savo eilės".

Morel nurodo, kad oficialiniai užginčijimai tų nedorumų neturi vertės.

"Iš mus reikalaujama tikėt," sako jis, "kad desėtkus tukstančių Afrikos kareivių, vyrų pačiame gyvenimo žydėjime, atskirtus nuo savo moterų, galima pastoviai pastatyti tarp Europos gyventojų be apgailėtinų socialių pasekmių.

"Miesteliai ir kaimai, ir į juos vedantįs keliai nėra saugųs. Po viena, dviese, kartais buriais, dideli tvirti vyrai iš šiltesnio klimato, apsiginklavę peiliais ar revolveriais, gyvenantįs negamtiniu susilaikymo gyvenimu, geidulio kaitinami, siaučia po laukus.

"Vargas mergaitei, grįštančiai į savo namus, ar einančiai į miestelį su produktais, ar dirbančiai vienai laukuose. Tamsios žmogystos išlenda iš už medžių, pakįla iš vasarojaus, kur jos buvo pasislėpę. Tada — paniškas bėgimas, kuris tankiai neišgelbsti.."

Štai yra vienas iš 80 atsitikimų (šis praneštas iš Frankfurto, su gydytojo paliudijimu):

"Balandyj, 1920, juodas Francijos kareivis įsiveržė į moters namą, užpuolė ją didžiausu nuožmumu, kuo ne pasmaugė ją, parmetė savo auką ant aslos, įmesdamas peilį į medį, kad galėtų jį ranka pasiekti kada jis ją žagino".

Kada ji liko paliuosuota, moteris klupdama išėjo iš namų ir matydama burelį baltųjų Francijos kareivių, papasakojo kas atsitiko. Jai pasakyta, kad jos užpuolikas nebuvo namie per dvejus metus ir kad tokie dalykai turi atsitikti. Vienas kareivių, rodydamas į jos šviesius plaukus, pastebėjo, kad juodieji kareiviai ypač yra palinkę prie geltonplaukių.

Tai yra paprastas atstikimas; tarp tų 80 atsitikimų buvo sumušimų, sužeidimų, užkrėtimų veneriškomis ligomis. Daug jaunų mergaičių prapuolė Saar distrikte. Nekurių jų lavonai tapo rasti kareivių barakų apielinkėse .

73 m. amžiaus moteris buvo užpulta negro kareivio ant kelio į Laumersheim; mergaitė užpulta tris sykius miestelyje Palitanate; nepadorųs užpuolimai ant jaunų vaikų Kaiserlautene; 30 Afrikos kareivių apgulimas karčiamos, kurioje pasislėpė mergaitė.

Buvo ir baisus atsitikimas, praneštas iš Ludwigshafen, kur jauna moteris, ėjusi su vaikinu, buvo užpulta kuopos juodųjų kareivių, vyriškį apsvaigina ir sunkiai sužeista kirčiu; mergaitė tapo nuvilkta už gerklės į lauką ir išaginta visos kuopos.

"Tie dalykai dėjosi per daugiau kaip metus laiko", sako Morel. "Jie buvo paslėpti cenzuros. Vietos presai paliepta tylėti. Vokietijos valdžia protestavo nuo pat mušių paliaubos, bet veltui.

"Jokio pateisinimo negalima rasti Francijos pasiuntimui tų negrų spėkų į Vokietiją. Tai yra padaryta tyčiomis, su aprokavimu ir savo tikslais. Vokietija yra bejiegė. Ji yra veik pilnai nusiginklavusi. Niekas ir neužsimena, kad ji į apskaitomą laiką galėtų surinkti ir apginkluoti armiją, kuri galėtų stoti karan nors su viena Francija.

"Be to, jos viduriniai kebluma yra gerai žinomi. Francuzai, iš kitos pusės, vis dar tebėra apsiginklavę nuo galvos iki kojų. Jie, aš manau, vis dar turi apie 600,000 kareivių po ginklu. Jie paskolino šimtus oficierių Lenkijai. Jie nesenai pradėjo imperialistinį karą Syrijoje, kur jie naudoja daugybę Afrikos kareivių.

"Francijos dabartine politika yra karinis susivienijimas su Anglija, Amerika ir Belgija, prieš rytojaus Vokietiją, kurią Francijos militarizmas stumia prie baisios pagiežos. Amerika nedarys panašių susivienijimų. Jei Belgija pasirinks pulti į savo sunaikinimą, tai jos dalykas. Bet prieš mus stovi klausimas:

"Ar musų vaikai turi buti nulemti prievartingai ir beprasmei mirčiai jaunystėje vien todel, kad Francijos militarizmas sėja sėklą baisiausios neapykantos Europoje? Ar mes turėsime pjauti tuos vaisius? Ar mes turėsime vėl kentėti už tai, kad Vokietijos vaikams šiandie sakoma:

"Jie išgavo musų pasidavimą melagingais tvirtinimais. Jie prižadėjo mums garbingą taiką. Mes sudėjome musų ginklus. Kada mes buvome bejiegiai, jie privertė mus pasirašyti sutartį, kuri pasmerkė mus merdėjimui tarp gyvasties ir mirties. Jie marino mus badu per ištisus mėnesių mėnesius. Jie išplėšė musų teritoriją. Jie užgriebė musų kolonijas. Jie pačiupo anglis ir geležį.

"Visą tai jie padarė. Tuos dalykus, nors ir sunkiai, galima užmiršti. Bet to dar neužteko. Jie papildė mums didžiausią piktadarybę. Iš Afrikos lygumų ir miškų, iš klonių ir raistų, jie atgabeno tukstančius laukinių žmonių, kuriuos užkrovė ant mus. Vaikai, tie žmonės žagino jusų motinas ir seseris! To nė jums, nė mums, nė jiems neturi buti leista užmiršti".

Kapitalas ir Surplus
$225,000.00

Tegul Jusų Pinigai Dirba Del Jusų

Pinigas gulintis namie be apyvartos, yra lygus medžiui be vaisių. Ir sykiu labai pavojinga laikyti pinigus namie, nes "Pančiakos", "Matračai" ir "Skrynios" — geraiusia dirva vagiui ir gaisrui.

Todel **Apsaugok** savo sunkiai uždirbtą doleri **padėdamas į**

UNIVERSAL STATE BANK

ir kas pusmetis pasiimk savo pelną — užaugusį nuošimtį.

Tvirtumas musų Bankos užtikrintas per Illinojaus Valstyjos valdžią.

Musų turtas jau virš $2,650,000.00.

Mokame 3% už padėtus pinigus, kuriuos galima atsiimti ant kiekvieno pareikalavimo.

PINIGAI LIETUVON

Siunčiami per musų Banką su pilnu užtikrinimu dabar pristatomi į 25 dienas.

Universal State Bankas, kaipo Lietuvių Valstijinis Bankas, kiekvienam patarnaus persiuntime pagelbos.

Švenčių Dovanos

giminėms ir pažįstamiems kuogreičiausiai.

Iš kitų miestų siųskite mums doleriais per "Money Orderį", o mes išsiųsime Lietuvon auksinais pagal tos dienos kursą ir prisiųsime kvitas.

Draftai, Laivakortės, "Cash Markes", Parduodami pigiausiai.

Delei parankumo kostumerių MUSŲ BANKAS YRA ATDARAS VISĄ DIENĄ UTARNINKE IR SUBATOJE iki 8:30 val. vakare.

Bankos Valdyba:

Joseph J. Elias, Pres., Wm. M. Antonisen, Vice-Pres. & Cashier, J. J. Krasowski, Vice-Pres., S. V. Valanchauskas, Ass't. Cashier.

UNIVERSAL STATE BANK

3252 South Halsted Street, Chicago, Illinois.

MES GALIME GAUTI PILNA SUMA UŽ JUSŲ LIBERTY BONDSUS.

Jeigu jus turite Liberty Bondsus ir norite juos išmainyti ant pinigų, tai parašykite mums kiek turite, kokie bondsai. Mes gausime tiek kiek jus užmokėjote. Rašykite šiuo antrašu:

BALTIC STATES DEVELOPMENT CORPORATION,

35 So. Dearborn Str., Chicago, Ill.

LAIŠKAS Iš LIETUVOS.

Drauge mielas: Jei myli mus tai prisiųsk savo paveikslą, kad atgaivintų musų širdis. Patarimas. Jei vertas meilės, tai yra vertas paveikslo. Paveikslas neasančios ypatos atgaivina praeitų laikų ryšius be žodžio. O tamista užgnėdinsi save ir savo draugus, kad atlankysi musų paveikslų išdirbystę. J. P. RASHINSKI,

Atlas Art Studio 3202 So. Halsted St.

ELEKTRA

Aviesą ir pajiegą nuvedame į senus ir naujus namus, taipgi dirbtuves. Cash arba ant išmokėjimo.

Pirmutinė Lietuvių Elektos Korporacija Amerikoje

THE BRIDGEPORT ELECTRIC CO., Inc.

A. BARTKUS, Pres.

1619 W. 47th St. Tel. Boulevard 1832. Chicago, Ill.

Tel. Monroe 2804

DR. W. F. KALISZ

Specialumas: Moterų ligos ir Chirurgija

1145 MILWAUKEE AVE. CHICAGO.

T. Pullman 5432

AKUŠERKA A. SHUSHO

Turiu patyrimą moterų ligose; rupestingai prižiuriu ligonę ir kudikį laike ligos.

10929 S. State Str. Chicago, Ill.

"MUNŠAINO" NEGERKITE

AUTOMOBILIAI
i r
LIETUVOS GYNIMAS

Blogas susisiekimas trukdo Lietuvos gynimą. Žaibo greitumu reikia susisiekti, susinešti su įvairiais centrais. Geresnieji arkliai paimti "Geležiniam Vilkui". Kaip žuviai vandens, taip Lietuvai reikia automobilių.

Amerikiečiai, šarvuodami "Geležinį Vilką", pirkdami šautuvų, prisidėdami prie steigimo Perkuno artilerijos ir Erelio oro laivyno, įtaisykite Lietuvos gynėjams automobilių.

Lietuvoje geras automobilius kainuoja $1,000. Amerikiečiai, sudarinėkite tukstantines, kablegramu atsiųskite į Lietuvių Prekybos Bendrovę Kaune ir tą pat dieną automobilius bus inteiktas nurodytai organizacijai.

Insitaisykite automobilių Lietuvos Gynimo Komitetui, Šauliams, Krašto Apsaugos Ministerijai, Generaliam Štabui, Lietuvos Raudonajam Kryžiui ir tt., ir tt.

Kuri kolonija pirmutinė intaisys automobilių Lietuvos gynimo organizacijai?

Tame reikale susižinokite su

LITHUANIAN SALES CORPORATION
(LIETUVIŲ PREKYBOS BENDROVĖ)
414 W. Broadway, So. Boston, Mass.

Lietuvių Prekybos Bendrovės šėrininkai ypač privalėtų visose kolonijose šitame reikale pasidarbuoti.

Look inside the lid! **Victrola**

If it hasn't this trademark, it isn't a Victrola

TIKIME, kad kiekvienas įsitėmys ant šito paveikslo ir galės suprasti kokis yra skirtumas tarp Victrolos ir kitokių imituotų talking mašinų. Jei patys lietuviai nesupranta, tai tėmykit ką labiau svetimtaučiai perka. Jie geriau supranta kas yra tikrai Victrola; tai yra geriausias ir gražiausias instrumentas Jusų namuose, per kurį galite išgirsti prigimtos šalies muziką, dainas, šokius, deklamacijas geriausių artistų, kaipo: M. Petrauską, Sodeiką, Pundzevičių, Butėną, Jurgeliutę, Kauno kapelija ir tam panašių garsiausių artistų.

Pas mus galite gauti visokių lietuviškų rekordų dideliame pasirinkime. Mes užlaikome 32 kalbos rekordus — daugiau kaip 20,000 naujausios mados. Išsiunčiame, kas tik duoda užsakymą ir duodame ant lengvų išmokesčių be jokių nuošimčių: Victrolas, Kimball Playerius, pianus, vargonus, lietuviškus rolius ir taip visokius muzikališkus instrumentus.

Mes turime didelę krautuvę ir dirbtuvę; naujus išdirbame ir senus taisome visokius muzikališkus instrumentus ir gramaphonus visokio išdirbimo.

Meldžiame kreipties pas mus, o busite užganėdinti puikiausiais intaisymais lietuvių krautuvėj.

Duodame dideles Kalėdų dovanas, kuris tik atsilankys musų krautuvėj.

EAGLE MUSIC CO.

3236 So. Halsted St., Chicago, Ill.

Užlaikyk tą Linimentą Parunkui.

Sergant nuo reumatizmo, strenu diegimo, strendieglį, neuralgijos, skaudejimo raumenų, sustingeju sanariu, meslungio ir kitu išlaukiniu skaudėjimu ir gelimu, vartuok

Severa's Gothardol

(pirmiau zinomo kaipo Severos Gothardiškas Aliejus) ant staubos skausmu o tikrai aplaikysi greitą paselpa. Tas pasekmingas naminis linimentas yra vartotas per ne mažiaus kaip keturios dešimtys metu su užganedintu pasekmiu dėl apgalėjimo vietinio skausmo ir pamažinimo suputimo. Pardavinetas kožnoi aptekoi. Dvi mieras, 30 ir 60 centai.

W. F. SEVERA CO.
CEDAR RAPIDS, IOWA

Didžiausis Knygynas
— TIK —
DARBO ŽMONIŲ KNYGYNE

Galima gauti visos Knygos. Reikalaukite musų Knygų Katalioga. Siųskite musų Knygyno Knygas Lietuvon savo draugams ir giminėms. Kurie pirksite musų Knygyne Knygas siuntimui Lietuvon nuleisime pigiaus duosime patarimą kaip siųsti kad siuntinys pasiektų Lietuvą, be to mes parduosime laikraščius ir knygas tik ką atėjusius iš Lietuvos "Socialdemokratą", "Lietuvos Ukininką", "Sietyną", "Aušrinę", "Mokykla ir Gyvenimas", taipgi Knygą Kelias į Socializmą, kaina 50c. Kreipkitės adresu:

J. B. AGLINSKAS,
3238 So. Halsted St.,
Chicago, Ill.

GALUTINAS IŠPARDAVIMAS

Užtikrintas kainų numušimas nuo kiekvieno siuto ir overkoto. YPATINGAI $20 overkotų vidutinio tamsumo pilki, su diržais, dabar tiktai $12.50.

$35,000 vertės stako, vyriškų ir vaikinų siutų ir overkotų, vėliausios ir gražiausios mados visokios mieros ir spalvos, vertės $27.50 iki $75.00 — dabar parsiduoda po $15.00 iki $47.50

Vyrams kelinės $4.50 ir augščiau.

Vaikams siutai ir overkotai $5.00 ir augščiau

Taipgi mes turime daugybę mažai dėvėtų siutų ir overkotų $10.00 ir augščiau

Atdara kiekvieną dieną iki 9 val. vakare. Subatomis iki 10 val. vak., Nedėliomis iki 6 val. vak.

S. GORDON,
1415 S. Halsted St.

AMERICAN
Reliable
DENTISTS

Geriausias Darbas

3501 S. Halsted St.

PRIEINAMA KAINA

Val.: 10 ryto iki 9 v. v.

Yards 344

KUPONAS

Atsinešk šį kuponą, tarpe lapkr. 15 d. ir gruod. 15 d., tuomet tamistai bus numušta 20% už visą darbą.

JOHN KUCHINSKAS
Lawyer
LIETUVIS ADVOKATAS
29 SO. LA SALLE STREET
CHICAGO, ILL.
Telephone Central 3684

Valandos: 9 ryto iki 5 vakare, Subatomis: 9 iki 1 po pietų

VEDU VISOKIAS BYLAS VISUOSE TEISMUOSE.

Egzaminuoju Abstraktus perkant

arba parduodant namą, lotą arba farmą ir dirbu visokius Legališkus Dokumentus. Suteikiu patarimus ir skolinu pinigus ant Pirmų Mortgečių ant lengvų sąlygų.

West Side ofisas atdaras vakarais nuo 7 iki 8 valandos.

Viršum Metropolitan State Bankos, 2201 W. 22nd St., Cor. Leavitt Tel. Canal 2552.

Tel. Yards 3654

Mrs. A. Michniewicz

AKUŠERKA

Baigusi Akušerijos kolegiją; ilgai praktikavusi Pennsilvanijos hospitalėse. Pasekmingai patarnauja prie gimdymo. Duoda rodą visokiose ligose moterims ir merginoms.

3113 S. Halsted St., Chicago, Ill.
(ant antrų lubų)

Nuo 6 iki 11 ryto ir 7 iki vėlai v.

Tel.: Yards 6666
Drover 8448

DR. V. A. SZYMKEVICZ

Lietuvis gydytojas, Chirurgas, Akušeras

3203 So. Halsted St., Chicago.

Valandos: 10-12 v. r. 1-2, 6-8 v. v. Nedėliomis 10-12 ryto.

Telefonas—Boulevard 9199

DR. C. KASPUTIS

—Dentistas—

3331 S. Halsted St., Chicago, Ill.

Valandos:—

9—12 A. M. 1—5, 7—8 P. M.

Telefonas Pullman 856

DR. P. P. ZALLYS

Lietuvys Dentistas

10801 S. Michigan Av., Roseland

Valandos: 9 iki 9 vakare

Tel. Canal 6222

DR. C. K. CHERRYS

LIETUVIS DENTISTAS

2201 W 22nd & So. Leavitt Sts. CHICAGO.

Valandos: 9:30 ryto iki 12 dieną nuo 1 po pietų iki 9 vakare

Ofiso Tel. McKinley 76

DR. I. H. GINDICH

DENTISTAS

Mes savo darbą gvarantuojame

Kalbame visas Europiškas kalbas.

3804 So. Kedzie Ave., Chicago, Ill.
Arti 38-th Street

DR. L. S. BORLAND
209 So. State St.,
Kampas Adams St.
Telephone: Harrison 6688.
Val.: 1 iki 4 po piet kasdienuą;
Nedėliomis: 10 iki 12 pietų
Lietuvis perkalbėtojas seredomis nuo 6 iki 8 vakaro ir 10 iki 12 po pietų Nedėliomis.

Akušerka M. Katauska

Patarnauju dienom ir naktimis prie gimdymo ir duodu patarimus moterims ir merginoms. Antrašas:

3333 So. Halsted St., Chicago, Ill.
Phone: Boulevard 4121.

J. Buivis ir T. Bartkus

Siuvame visokius drabužius — vyriškus ir turime pasiųtų.

3454 North Cicero Ave.
Chicago, Ill.

Lietuvių Rateliuose

ŠERNO DRAUGŲ BURELIO SUSIRINKIMAS.

Subatoj, lapkr. 27, kaip 10 val. vakare, įvyks Šerno Draugų Burelio susirinkimas Just. Kulio Aptiekoj, Halsted, prie 33-čios gatvės. Malonėkite visi Draugai ir Draugės atvykti.

—Valdyba.

JUBILEJINIS ŠERNO BANKETAS.

Rašytojui Juozui Adomaičiui-Šernui pagerbti jo 25-metinės litaratinio darbavimos Amerikoj sukaktuvėse, Šerno Draugų Burelis taiso bankietą, kurs įvyks gruodžio 8 d. š. m. 8 val. vakare Morrison Hotelyj, Clark ir Madison gv.

Bilietai galima iš anksto gauti Naujienų ofise, p. J. Kulio Aptiekoj, Universal State Banke ir pas Šerno Draugų Burelio narius.

Rengia vakarą.

Chicagos Socialistų Vyrų Choras rengia smagų vakarą, kuriame be kitko bus vaidinama komedija, bus daug dainų ir, pagalios, smagus šokiai. Choras prie vakaro rengiasi labai stropiai. Vakaras bus nedėlioj, lapkr. 21 d., Meldažio svetaine. — **Antanėlis.**

$500,000 už klastingus šėrus.

Dr. Elbert J. Robinson, negras, 1897 metais padirbo modelį gatvekario rato, užpatentavo jį ir padavė Chicagos gatvekarių kompanijai. Bet pardavęs savo patentą jis dar nepasiganėdino tuo; jis pradėjo vaikščioti po negrų apgyventas kolonijas ir pardavinėti šėrus, įkalbindamas jiems, kad jo patentas jau yra naudojamas ir pirkusiems šėrus jis duos didelių pelnų. Ir jam taip sekėsi pardavinėti tuos klastingus šėrus, kad jis suimdavo į metus po $500,000. Vakar gi Dėdė Samas pasišaukė jį ir pareikalavo, kad jis išduotų atskaitą iš savo biznio.

75c. į valandą skerdyklų darbininkams.

Praeitą seredą federaliam teisme buvo svarstoma skerdyklų darbininkų algų klausimas r teisėjas Alschuler pareiškė, kad skerdyklų darbininkų žemiausia alga turi but 75c. į valandą. S. S. Marquis, Fordo automobilių kompanijos direktorius liudijo, kad dabartiniu laiku darbininkas, uždirbdamas mažiau kaip 75c. į valandą, visai negali pragyventi.

Iplėšė iš banko $50,000.

Keturi Chicagos bankų plėšikai uvažiavę į Clifton, Ill., iškalė First National banko sienoje skylę ties ta vieta kur stovėjo piniginė šėpa ir išpjovę užpakalinėj sienoj skylę, išvogė $50,000.

Sugavo Pijanowskio žudeiką.

Jack Brown buvo bloguose santikiuose su policistu Joseph Pijanowskiu ir lapkričio 10 d. sutikęs jį ant S. Kedzie ave. mirtinai peršovė ir pabėgo. Dabar jau Brown yra sugautas; jį sugavo ant farmos Troy Mills, Iowa, ir pargabeno atgal Chicagon.

Peršovė vyrą ir pačią.

Charles Griese ir Joseph Marconi buvo partneriai garadžiaus biznyje, Chicago Heights. Vavar po pietų Griese pati atėjo į garadžių ir ją už ką tai Marconi skaudžiai išveidė. Ji tuojau nuėjo namo Heights. Vakar po pietų Grietuojaus sugrįžo su ja atgal į garadžių ir pareikalavo, kad Marocni atsiprašytų; čia jam to bereikalaujant jiedu susiginčijo taip karštai, kad Marconi išsitraukęs revolverį trimi šuviais patiesė Griese ant vietos ir mirtinai peršovė jo pačią. Marconi suimtas.

Prigėrė berniukas.

William Strussing, 12 metų senumo, 2203 S. Halsted st., vakar po pietų jis su dviem kitais berniukais ties Halsted st. tiltu susikurė ugnį ir prie jos besišildant jam užsidegė drabužiai. Jo draugai supuolę pradėjo gesinti, bet pamatę, kad jiems begisinant ugnis da labiau pradeda plėstis, patarė jam šokti upėn į vandenį. Jis išokęs upėn gyvas jau nebeišėjo.

Neteisingai įtartas bepročiu.

Naujienų 277 num. buvo įdėta iš vietos anglų dienraščių paimta tokia žinutė:

"Beprotis pabėgo iš ligoninės.

"Edward Mones, 34 metų senumo, vakar pabėgo iš Chicagos beprotnamio. Irving Park policijai įsakyta ieškoti jo. Manoma, kad jis slapstosi čia kur-nors Chicagoj."

A A

Juozas Sabaliauskas

Mirė utarninke, 23 d. lapkričio (Nov.) 1920, 9:45 val. ryto. Turėjo 29 m. amžiaus. Vedęs; paliko moterį Francišką. Paėjo iš Kauno rėd. Raseinių apskr. ir Parapijos, Svabados kaimo. Amerikoje išgyveno 11 metų. Lietuvoje paliko motiną, patėvį, 2 seseris ir 1 brolį, o Amerikoje 2 pusbroliu: Wm. ir Juozas Bukauskai.

Laidotuvės bus subatoj, 27 d. lapkričio, iš namų 1428 So. 49 Ct. Cicero, Ill. į Šv. Antano bažnyčią, o iš ten į Šv. Kazimiero kapines, 9 val. ryto. Giminės, draugai ir pažįstami malonėkite dalyvauti laidotuvėse.

Pranas Petraitis.

A A

ANTANAS GRIBAUSKIS

Mirė seredoje, Lapkričio (Nov.) 24 d., 1920, 9:10 P. M. Cook County ligonbutyj. Buvo nevedęs; turėjo 55 m. amžiaus, Kauno rėd., Panevėžio apskr. kaimo Vesčiunų. Paliko Amerikoje brolį Petrą ir Brolienę Veroniką Radaičaitę. Laidotuvės bus panedėlyj Lapkričio 29 d., 8:30 val ryto iš namų 1801 So Peoria St. į Apveizdos Dievo Bažnyčią, o iš ten į Šv. Kazimiero kapines. Giminės, draugai ir pažįstami malonėkite dalyvauti laidotuvėse. Lieka nuliudę:

Brolis **Petras Gribauskis** ir jo žmona **Veronika Radaičaitė.**

Kaip Jusų Akįs

Ar esi nervuotu, kenti galvos skaudėjimą, ar tamistos akįs ašaroja, raidės susibėga kuomet skaitai, pailsta akįs besiuvant, jei taip, tuojaus turi pirmiausia pasiteirauti mano 15 metų patyrimo, kuris suteiks tamistai geriausią patarnavimą.

Akių, Ausų, Nosies ir Gerklės Ligos gydoma specialisto

W. F. MONCRUFF, M. D.

JOHN J. SMETANA

AKIŲ SPECIALISTAS

1801 So Ashland Ave., Chicago, kertė 18-tos gatvės; 3-čios lubos

Kambarys 14-15-16-17

Viršui PLATT'S Aptiekos

Tėmykite mano parašą.

Valandos: Nuo 10 ryto iki 9 vak. Nedėliomis nuo 9 ryto iki 12 dien.

ATSIŠAUKIMAS

į visus lietuvius tarnavusius Amerikos kariuomenėje.

Brolau, mes gerai žinom, kad Lietuvoj karė, kad musų broliai kariauja iki paskutinos su daug galingesniu priešu už mus.

O KĄ MES VEIKIAME IR KAIP GALIME SAVO BROLIAMS PADĖTI?

Stoti jų eilėn mes negalime, taigi nors savo balsais gelbėkime.

Kad aptarus kaip ir kokiu budu mes galime gelbėti, visi lietuviai tarnavę Amerikos kariuomenėje karės laike.

Susirinkite į

J. J. EŽERSKIO SVET.,
4600 So. Paulina St.

Utarninke, Lapkričio (Nov.) 30, 1920
Pradžia 7 val. vakare.

Katrie jaučiatės lietuviais, tarnavę kariuomenėje, ir gyvenanti Town of Lake apygardoj, visi privalote susirinkti Utarninko vakare į J J. Ežerskio svetainę.

Kviečia S. L. A. Kareivių 1 kp.
Komitetas.

Vakar mes gavome tos žinutės iškarpą iš Naujienų, ir prie jos prisegtą šitokį laiškelį:

"Koks aš beprotis, jei aš pajiegiau ištrukti iš budelių rankų ir pasislėpti tarp protingų?"

Automobilius užmušė advokatą

Adv. George L. Quigg, 64 metų senumo, 9104 Green Bay ave., vakar beeidamas pro kampą 91-st st. ir Mackinaw ave. liko perblokštas smarkiai bėgančio automobiliaus taip, kad jo net smegenys ištiško ant gatvės. Automobilius gi visai nesustojęs nuvažiavo sau. Adv. Quigg buvo plačiai žinomas South Chicagos policijos teisme per praeitą 20 metų.

Rado negyvą lovoje.

Edgar Canesius, 65 metų senumo, 6423 S. Halsted st., vakar buvo atrastas lovoje negyvas. Apopleksija, sako, buvo priežastis jo mirties.

Automobilius užmušė lenką.

Michal Mielecanski, 70 metų senumo, 1935 Webster ave., vakar liko sužeistas Robey gatvėj Diamond Cab automobiliaus taip, kad jis nuvežtas St. Elizabeth ligoninėn už poros valandų mirė.

Pranešimai

The Herbert Spencer Literary Society wishes to make announcement of the next debate to be held under its auspices Sunday evening, Nov. 28th, at 8:15 P. M., at the Hoffman School Assembly Hall, 1537 N. Robey Street. Subject, Resolved: That Japanese immigrants should be excluded from the United States. This important question will be discussed by Henry George Greenberg, LL. B., Affirmative, and Samuel A. Hoffman, M. A., Negative. A splendid musical program will precede the debate.

Chicagos Lietuvių Vyrų Choro vaidintojų repeticija žaislo "Darbininko likimas" bus panedėly, lapkr. 29, 8 v. v. Mark White Sq. inžinruime Visi vaidintojai bukit paskirtu laiku.

— **Komitetas.**

Chicagos Liet. Darbininkų Tarybos Pildomojo Komiteto susirinkimas įvyks panedėlio vakare, lapkričio 29 d. **Naujienų name;** pradžia 7:30 valandą vakare. Visi komiteto nariai meldžiami atsilankyti — yra keletas svarbių reikalų aptarti; kad ir nebus visi, tai vistiek darysime nutarimus.

— **J. P. Markus,** pirm.

Cicero. — Vyrų ir Moterų Apšvietos Draugystės susirinkimas bus nedėlioj, lapkričio 28, kaip 2 val. po pietų J. Marazo svet. 1500 S. 49 Ave. Turime daug reikalų aptarti — Lietuvos klausimui, todel visi prašomi atvykti. — **Valdyba.**

Lietuvių Mechanikų ir Amatninkų Susiv. Amerikoj ekstra susirinkimas įvyks nedėlioj, lapkričio 28, kaip 10 val. ryto Aušros svetainėj, 3001 So. Halsted St. Visi nariai kviečiami atsilankyti, nes turime labai svarbų reikalą. — **P. Jakavičia,** Pirm.

South Englewood. — Penkios vietos draugijos rengia vakarą su prakalbomis, Lietuvos gynimo reikalais. Vakaras bus šiandie vakare, lapkr. 27 d., Jono Žirolio svetainėj, 8134 Vincennes Ave. Visi vietos lietuviai kviečiami ateiti šian svarbian vakaran. — **Komitetas.**

L. S. S. 4 kp. mėnesinis susirinkimas įvyks nedėlioj, lapkr. 28 d., kaip 2 val. po pietų Fellowship House salėj, 831 W. 33rd Place. Draugai ir draugės bukite laiku, nes yra daug reikalų: Centro viršininkų nominacija, Sąjungos organo "Banga" reikalas, VIII Rajono referendumas, Socialistų Partijos reikalai, 4to Wardo kandidtų į aldermanus skyrimas, Federuotosios Presos reikalas (yra atsišaukimas) ir kitoki dalykai. Kviečiame atvykti ir naujus, kurie sutinka su socialistų programu ir norėtų tapti kuopos nariais, kad bendrai veikus. — **A. F. Kazlauskas,** Organ.

Dr. Vinco Kudirkos Draugijos mėnesinis susirinkimas bus subatoj, lapkričio 27, kaip 8 v. v. M. Meldažio svet. Visi nariai prašomi atvykt laiku. — **Valdyba.**

Chicagos Liet. Soc. Vyrų Choras rengia teatrą, koncertą ir balių nedėlioje, 28 d. lapkr. Nov., 1920, Meldažio svet., 2242 W. 23th Place. Scenoje statoma Gyvi nabašninkai. Pradži 7 val. vakare. Atsilankykit ant šio vakaro kas tik gyvas, nes vienas iš puikiausių vakarų bus.

Komitetas.

Kenosha, Wis. Kun. X. Mockus kalbės subatoj, lapkr. 27 d. 7:30 v. v. ir nedėlioj 2:30 v. po pietų, Socialistų svetainėj, 321 Prairie Ave. Vietiniai ir apielinkės lietuviai visi ant šių Mockaus prakalbų atsilankykite.

— **L. L. 25 kp.**

West Sidės Lietuvių Valgomų Daiktų korporacijos susirinkimas bus subatoj, lapkr. 27, 8 val. vak., P. Jauksčio svet., 2158 W. 23rd St. Visi nariai malonėkit atvykti, taipjau nauji kviečiami prisidėti.

— **W. Kiella,** rašt.

North Sides Dr-jų Sąryšio Viešojo knygyno delegatų susirinkimas įvyks subatoj, lapkr. 27 d., Viešojo Knygyno svet., 1822 Wabansia Ave. Visi delegatai malonėkite atvykti, nes yra svarbių reikalų. — **F. Prusis.**

ASMENŲ JIEŠKOJIMAI

PAJIEŠKOM mes broliai Antano Šimanskio, jis pirm karo gyveno Detroit, Mich., buvo paimtas kariuomenėn ir nuo to laiko nuo jo negirdėt. Yra labai svarbųs iš Lietuvos reikalai, tad malonėkit jis pats atsišaukti, arba kas žino pranešti ant šio antrašo:

Jonas Venclovas ir Kaz. Šimanskis,
504 Ames Ave., Hammond, Ind.

PAJIEŠKAU savo moteries Onos Rykilienės, po tėvais Tervydaitė, paeina iš kaimo Vabalninkų, Panevėžio apskr., Kauno rėd. Apleido mane 22 dieną lapkr. 1920 m. Jeigu kas sužinotų, kur ji randasi, malonėkite man pranešti, už ką pasakysiu širdingai ačiu.

JUOZAS KYKILAS,
1712 So. Newberry Ave.

PAJIEŠKAU pusbrolio ir pažįstamo Franciškaus Gaidemavičiaus, paeina iš Lietuvos, Kauno rėd., Raseinių pav., Kražių parapijos, Adomaičių sodos. Gyveno Chicagoje 1911 m. ant Wood St. Rašė man viena ar du laišku iš Los Angeles, Californija, o draugas Bladislovas Grakauskas paeina iš Telšių pav., Žarėnų parapijos, girdėjau kad gyvena netoli Chicagos. Meldžiu atsiliepti ar kas žinote pranešti ant sekančio antrašo:

STANLEY GUGENS,
Lake Carriers Assn. Duluth, Minn.

PAJIEŠKAU apsivedimui merginos nuo 25 iki 30 m. amžiaus, be skirtumo tikėjimo. Kuri interesuotųsi apsivedimu, malonėkit prisiųsti savo fotografiją, kurią aš ant pareikalavimo sugrąžinsiu.

PETER PAULAITIS,
4505 S. Hermitage Ave., Chicago, Ill.
2-nd floor rear.

PAJIEŠKAU Sunaus Jono Urbučio, gyvenusio Oregono valstijoj. Dabar nežinau kur randasi. Malonėkite atsišaukti arba žinanti pranešti.

ANTANAS URBUTIS,
3428 Auburn Ave., Chicago, Ill.

PAJIEŠKAU brolio Jurgio Norkevičio, paeina iš Kauno rėd. Pirma gyveno Brooklyne, N. Y. Turiu labai svarbų reikalą. Malonėkit atsišaukti pats, ar kas žino pranešti.

AMILIJA JANKELIUNIENĖ,
3406 So. Union Ave., ...Chicago, Ill.

PAJIEŠKAU Mykolo Saltanio, girdėjau gyvena Chicagoj, keturi metai atgal, dabar nežinau kur. Jeigu kas žinote ar patsai meldžiu atsišaukti.

ANICETAS SALTANIS,
3524 So. Union Ave.,
Chicago, Ill.

PAJIEŠKAU seseries Onos Zimantaitės, Kauno rėd., Raseinių pav., Kaltinenų volosties, Vitogalos kaimo. Pirma gyveno Pittsburgh, Pa. Meldžiu jos atsišaukti, nes turiu labai svarbų reikalą. Mano adresas:

JUOZAS ZIMONTIS,
Box 267, Zeigler, Ill.

RASTA-PAMESTA

PAMEČIAU 7 d. lapkričio 1920 m. apie 2 valandą po pietų labai reikalingus popierius: buvo nota 3 tukstančių ir notą 2 tukstančių; kartu advokato receipt ir daug raktų. Ant raktų buvo vardas ir pavardė. Kas atrado, malonėkite sugrąžinti pažįmėtu antrašu, už ką suteiksiu gerą dovaną.

D. STANKUS,
829 W. 33rd St. ant antrų lubų.

JIEŠKO KAMBARIŲ

REIKALAUJU kambario del vienos ypatos su garo šiluma, maudyne ir elektros šviesa, pageidaujama, kad butų tyki vieta, — esu moksleivis.

Atsišukite:
No. 177 Naujienos
1739 So. Halsted St.

PAIEŠKO KAMBARIŲ

ANT RENDOS kambaris garu apšildomas, elektros šviesa, maudynės ir kiti parankumai del dviejų ar vieno vaikinų; jei kam reikalingas, malonėkite atsišaukti po antrašu:

5359 So. Morgan St.
Antros lubos iš priekio.

REIKIA DARBININKŲ

MOTERŲ

REIKIA moterų prie vilnonių atkarpų skirstymo. Nuolatinis darbas, sanitariška vieta; algos $14.00 į savaitę.

GUMBINSKY BROS. CO.,
2261 So. Union Ave.

REIKALINGA teisinga mergina dirbti į krautuvę vakarais, patyrimas nereikalingas, turi mokėti šiek tiek skaityti lietuviškai.

DARBO ŽMONIŲ KNYGYNAS,
3238 So. Halsted St.,
Chocago, Ill.

REIKIA — 1 waiterkos ir 1 indų plovėjos tuojaus.

KAUNO RESTAURANAS
2325 So. Leavitt St.

REIKIA — lietuviškos virėjos. Turi but patyrus tame darbe.

ALEX BUTAKES'
Michigan Restaurant
10822 So. Michigan Ave.

REIKIA merginos prie namų darbo nereikia skalbt. Maža šeimyna, gera mokestis.
Tel. Garfield 3539

REIKIA DARBININKŲ

MOTERŲ

REIKIA patyrusios moters prie rinkimo skudurų.

CHAS. YOUNG & CO.,
664 W. Austin Ave.
Netoli Milwaukee & Halsted St.
Tel. Monroe 2333.

REIKIA DARBININKŲ

VYRŲ

REIKIA vyrų į 3 skyrius prie pardavimo pirmo morgečiaus, naujų murinių namų bungalow ir prie tuščių namų. Darbas labai lengvas ir geras uždarbis.

ADAM MARKUNAS,
847 First National Bank Bldg.
68 W. Monroe St.
Tel. Randolph 7400

REIKIA bučerio, geistina, kad mokėtų kalbėti lietuviškai ir lenkiškai. Atsišaukite

K. M. KODIS
3348 S. Morgan St.

PARDAVIMUI

PARSIDUODA pigiai drapanų ir įvairių dalykų krautuvė. Biznis išdirbta per daugelį metų didžiausioj lietuvių kolonijoj ir neša gerą pelną. Priežastis pardavimo, apleidžiu Chicago. Kreipkitės šiuo antrašu:

3218 So. Halsted St.,
Chicago, Ill.
Tarpe 32 ir 33 gatvių.

PARSIDUODA saliunas. Priežasts pardavimo, važuoju Europon.

Atsišaukite:
5158 Wentworth Ave.

PARDAVIMUI saliunas pigiai, visokių tautų apgyventoj vetoj. Pardavimo priežastį patirsite ant vietos.

4757 So. Laflyn St.

PARDAVIMUI saliunas, geroj vietoj. Parduosiu greitai. Ateikit tuojau.

2059 W. 22 Pl.
ir Hoyne Ave.

PARSIDUODA saliunas — su įvairiais daiktais, piano ir tt. Biznis geras. Savininkas išvažiuoja Lietuvon. Ateikite pamatyti:

STANLEY SMEJKAL,
982 W. 19th St.

PARSIDUODA saliunas geroj vietoj ir pigiai. Priežastis pardavimo patirsite ant vietos.

Atsišaukite:
558 West 37th St.
Chicago, Ill.

PHONOGRAFAI

Geriausio išdirbimo mašinas sustatom patįs namie ant užsakymo arba iš gatavų galite pasirinkti . Pas mane pusę kainos pigiau kaip krautuvėj. galite persitikrinti. Savininką galite matyti nuo 6 val. vak.

M. VEŽIS,
1503 N. Hoyne Ave.,
Chicago, Ill.
Tel. Armitage 2252

PARSIDUODA kukninis pečius pirktas už $98.00, vartotas tik 2 mėnesiu. Parduosiu labai pigiai už teisingą pasiulymą. Kam reikalingas, prašom atsišaukti.

MISS JENIE,
429 So. Halsted St., 2-ros lubos
Tel.: Haymarket 3380

PARSIDUODA grosernė pilna visokių daiktų, lietuvių apgyventoj vietoj. Parduosiu visai pigiai. Priežastis pardavimo — savininkas išvažiuoja į kitą miestą.

KLAUDA,
158 Kensington Ave., Chicago, Ill.

PARSIDUODA saliunas, tirštai lietuvių ir lenkų apgyventoj vietoj. Pardavimo priežastis — savininkas apleidžia Chicago.

Atsišaukite:
4458 So. Ashland Ave.

PARSIDUODA saliunas, tirštai lietuvių apgyventoj vietoj Aplink keturi blokai nėra kito saliuno.

3400 So. Auburn Ave.

NEPRALEISKIT TOS PROGOS

Parsiduoda grosernė ir bučernė labai geroj vietoj, su namu ar be namo kaip norite. Turi buti parduota į trumpą laiką ir parduosiu už prieinamą kainą. Yra visi nauji intaisymai; namas naujas ir gera vieta del biznio . Pardavimo priežastį patirsite ant vietos. Arti Western Electric Co.

2112 S 48th Ave., Cicero, Ill.

PARSIDUODA saliunas labai geroj vietoj biznis non seniai įdirbtas, netoli dirbtuvių — žodžiu, pirmos klesos saliunas. Pardavimo priežastis patirsite ant vietos.

Atsišaukite:
2138 S. Halsted St.

RAKANDAI

RAKANDŲ BARGENAS

Priversti parduoti trumpu laiku gražiausius rakandus už apskaitliuotą pasiulymą. Vėliausios mados seklyčios, valgomo ir miegkambario setus; kaurus; davenportą ir tt. Taipgi, grojiklį pianą ir didelę dubeltava springsą phonographą grojantį visokius rekordus. Parduosime atskirai. Nepraleiskite šito Bargeno.

1926 So. Kedzie Ave.

UŽ STORAGE LĖŠAS

IŠPARDAVIMAS RAKANDŲ

Porai pradedančiai namų užlaikymą mes turime dabar savo pardavimo kmabryj 12 puikiausių ir vėliausios mados 3 šmotų seklyčios setų, kaurų ir lovų, kaip naujų.

Taipgi turime 35 Victrolas šios dienos, groja visokių išdirbimų rekordus. Vertės tokios kaip $175 su didele šėpa. Victrola už $35.00, priskiriant rekordus ir deimanto spilką. Gvarantuota 10-čiai metų. Liberty Bonds priimama. Tai yra stebuklingas bargenas. Pristatymas dykai.

SOUTH WEST STORAGE
2102 W. 35th St., arti Archer Ave.
Atdara nuo 9 ryto iki 9 vak.
Nedėliomis iki 4 val.

IŠVAŽIUOJU IŠ MIESTO.

Stebublinga proga porai užvedančiai gyvenimą, paaukausiu savo puikius 4 kambarių rakandus, visus **sykiu arba atskirai,** kaip nauji susideda iš trijų šmotų seklyčios seto, buvo užmokėta $200, parduosiu už $75.00, indų, kaurų, lovų, taipgi didelio Victrola, už kurį buvo užmokėta $225 už $50, su rekordais ir deimanto spilka. Ateikit tuojaus, galite matyti kasdien nuo 9 ryto iki 9 vakare ir nedėlioj.

2810 W. Harrison St.

NAMAI-ŽEMĖ.

PARSIDUODA arba mainoma ant namo gera kepykla, tirštai lietuvių apgyventoj vietoj, įdirbtas biznis, 2 trokai, štoras prie vietos ir pragyvenimas. Galima įeiti su puse arba viską. Pardavimo priežastį ir platesnes žines patirsite ant vietos. Atsišaukit ant "Naujienų" No. 176.

1739 So. Halsted St.

PARSIDUODA trijų pagyvenimų 5 kambarių plytų namas. Taipgi plytų namelis užpakalyj loto. Toiletai ir gasas; prie 3220 So. Canal St. Parsiduos už $6,500.

Atsišaukite:
FANK NORDMEYER,
Savininkas
3256 So. Canal St.

KAS PIRMAS TAS LAIMĖS

Turi but parduotas į 5 dienas 2 flatų murinis namas po 5 kambarius, augštų beismantu ir elektros šviesa, tiktai $4,500, geros išlygos, namas randasi ant Bridgeporto.

C. P. SUROMSKI CO.,
3346 So. Halsted St., Chicago, Ill.

PARSIDUODA FARMOS WISCONSINE:

40 akrų, pusė dirbamos su budinkais, arti didelių šipjardų, miestelio Phillips. Kaina $2,000.00.

80 akrų, 50 dirbamos, 20 miško, 10 ganyklos, juodžemės su budinkais. Reikia įmokėti $3,200.00. Kaina tiktai $5,000.00.

134 akrai — 100 akrų dirbamos, 34 miško ir ganyklos su upe; 8 budingai su gyvuliais padargais ir materiolo, kuris randas gatavas ant farmos. Kaina $10,000.00.

MICHIGAN.

40 akrų visa dirbama su budinkais, gyvuliais ir padargais. Reikia įmoketi tik $2,700.00. Kaina $4,500.00.

40 akrų iš kurių 8½ akro sodnas, kita visa dirbama su namu 10 kambarių. Visi budinkai pirmos klesos. 80 mylių nuo Chicagos ir 5 mylios nuo Buchanan. Reikia įmokėti tik $4,500.00. Kaina $9,000.00.

124 akrai — 100 akrų ariamos, 16 akrų didelio miško ir 8 akrai gero sodno, užsėta 35 akrai dobilų, 14 akrų rugių, ir 17 akrų kviečių, 5 mylios nuo Buchanan. Kaina $12,000.00.

160 akrų — 6 akrai miško, didelis sodnas, kita visa dirbama; geri budinkai, 2 mylios nuo Gerald ir 4 nuo Tokanca. Kaina $15,000.00.

ILLINOIS.

46 akrai su budinkais Reikia įmokėti $1,500.00. Kaina $4,000.00.

60 akrų — 40 ariamos, 20 miško su budinkais. Reikia įmokėti $2,000.00. Kaina $4,500.00.

78 akrai visa dirbama, juodžemis su gerais budinkais, gyvuliais ir padargais Reikia įmokėti $4,400.00. Kaina $7,000.00.

95 akrai — 70 akrų dirbamos, 25 akrai storo miško, su budinkais, gyvuliais ir padargais. Reikia įmokėti $4,500.00. Kaina $9,000.00.

160 akrų — 144 akrai dirbamos, 16 akrų miško; 30 mylių nuo Chicagos, pirmos klesos budinkai del resorto Lake County — didelė ateitis. Reikia įmokėti $10,000.00. Kaina $36,000.

70 akrų visa dirbama juodžemis; 20 mylių nuo Down Town Chicago ant vieškelio. Budinkai verti apie $10,000.00. Geriausis gyvenimas ir uždarbis tikram žmogui. Savininkas paims Morgegių pagal sutikimą. Kaina tik $31,500.00.

Del platesnių žinių kreipkitės prie

A. Petratis S. L. Fabionas

A. PETRATIS & CO.,
809 W. 35th Street,
Chicago, Ill.

PARDAVIMUI murinis namas, 2 pagyvenimų, 6 kambariai, antras medinis namas frame, 4 kambarių, apšildomas, namas aptvertas, galima laikyti karvę ir automobilių. Viskas pirmos klesos ir visi parankumai. Pigiai.

B. RUTKAUSKAS,
7259 So. Talman Ave.
Chicago, Ill.

NAMAI-ŽEMĖ

NAMAI, SALIUNAS IR DU ŠTORAI Parsiduoda namai su saliunu, štoru ir garadžiu užpakalyj, 20 automobilių; apart to keturi pagyvenimai. Adresas 4547 S. Paulina St. Antri namai 4502 S. Honore St. Ant namų nėra jokių morgičių. Pačiam lietuvių centre. Savininkas greitu laiku išvažiuoja ,todel parduos pigiai ir lengvai Kreipkitės tuojaus į John Winter, 4547 S. Paulina St. Tel. Yards 777.

PARSIDUODA pusantro augšto 5 kambarių medinis namas su 4 lotais. Elektros šviesa kiedmedžio baigimo—už $4,200.

N. SIMON,
5525 So. Kedzie Ave.,
Chicago, Ill.

AUTOMOBILIAI

PARSIDUODA Fordas 1919 m. mažai važinėtas, 5 pasažierių. Parduosiu pigiai, išvažiuoju į Lietuvą, kam reikalingas atsišaukite.

J. P.,
830 W. 33 Pl., Chicago, Ill.
2 augštas.

NAUDOKIS ŠITA PROGA

3 automobiliai ant greito pardavimo, arba išmainimo ant lotų arba kokio nors biznio galim pasiskirt katras patiks 1916 Whites lemozinas 8 pasažierių, 1919 Paige 7 pas. 1920 Briscoe 5 pas. Visi atrodo kaip nauji ir eina gerai. Atsišaukit greitai pas savininką

C. P. SUROMSKI CO.,
3346 So. Halsted St., Chicago, Ill.

NAUJI 2½ tono auto trokas, Waukesha Motor šiltas pavažiavimui už numažintą kainą Mažą sumą įmokant, likusius 18 mėnesių išmokesčių.

Tel. Victory 7581 arba

Atsišaukite

2637 Michigan Ave.

MOKYKLOS

Vyrų ir Moterų Rubų Kirpimo ir Designing ,Mokykla.

Musų sistema ir mokymo budu jųs trumpu laiku išmoksite viso amato.

Mes turime didžiausius ir geriausius kirpimo, designing ir siuvimo skyrius, kur kiekvienas gauna geros praktikos besimokindamas.

Visuose siuvimo skyriuose mašinos varomos elektros jiega.

Kviečiame kiekvieną ateiti by-kuriuo laku, dieną ar vakarais, pasižiūrėti ir pasikalbėti del sąlygų.

Paterns daromos sulig mieros, visokio stiliaus ir didžio iš bet kurios madų knygos.

MASTER DESIGNING SCHOOL,
190 N. STATE STREET, CHICAGO.
Kampas Lake St., ant 4-tų lubų.

VALENTINE DRESMAKING COLLEGES
6205 S. Halsted, 2407 W. Madison, 1850 N. Wells St.
137 Mokyklos Jungt. Valstijose.
Moko Siuvimo, Patternų Kirpimo, Designing bizniui ir namams. Vietos duodamos dykai, Diplomai. Mokslas lengvais atmokėjimais. Klesos dienomis ir vakarais. Pareikalaukit knygėlės.
Tel. Seeley 1643.
SARA PATEK, pirmininkė.

Drapanų Siuvimo Mokykla
(Clothes Craft College)
Puikiausia mokina: sustatymo, modelių braižymo, moteriškų drapanų siuvimo ir moteriškų kepurių išdirbimo. Ateik pasikalbėti.
36 S. State St.
Tel.: Central 3028.

IŠMOK BARBERIAVIMO.
Tapk nepriguimingu ant visados. Apmokamos vietos nuo $50 iki $60 į savaitę laukia tave, po pasimokinimui kelių savaičių. Lankyk musų mokyklą laikydamas savo paprastą darbą kol išmoksi. Šimtai šapų laukia darbininkų. Ateik ,arba rašyk tuojaus. Atdara vakarais. Mokiname dienomis ir vakarais.

MOLER BARBER COLLEGE,
105 So. Wells St.

Angliškai Mokiname
svetimšalius, kalbamuoju budu.
Atsišaukite arba adresuokite
LEWIS & CLARK UNIVERSITY,
537 So. Dearborn St.,
Chicago, Ill.

Leveskio Mokykla
Prirengiamoji ir prekybos del suaugusių. Mokina Lietuvių ir Anglų kalbų; Grammar School, High School ir Prekybos dalykų. Prirengia prie kvotimų į visas augštesniasias mokyklas. Dienomis: nuo 9:00 r. iki 4:00 p. p. Vak.: 7:30 iki 9:30
1747 S. Halsted St. arti 18 gat.

AMERIKOS LIETUVIŲ

MOKYKLA

Mokinama: angliškos ir lietuviškos kalbų, aritmetikos, knygvedystės, stenografijos, typewriting, pirklybos teisių, Suvienytų Valstijų istorijos, abelnos istorijos, geografijos, politikinės ekonomijos pilietystės, dailiarašystės ir tt.

Mokinimo valandos: nuo 9 ryto iki 4 valandai po pietų. Vakarais nuo 6 iki 10 valandai.

3106 SO. HALSTED ST., CHICAGO.