UNIVERSITY OF ILLINOIS LIBRARY
MAR 28 1922

The First and Greatest Lithuanian Daily in America
NAUJIENOS
The Lithuanian Daily News
Published by the Lithuanian News Publishing Co., Inc.
1739 So. Halsted Street, Chicago, Ill.
Telephone Roosevelt 8500
Pirmas Lietuvių Dienraštis Amerikoje

NAUJIENOS
THE LITHUANIAN DAILY NEWS

Entered as second Class Matter March 7, 1914, at the Post Office of Chicago, Ill., under the Act of March 3, 1879.

The First and Greatest Lithuanian Daily in America
NAUJIENOS
The Lithuanian Daily News
Published by the Lithuanian News Publishing Co., Inc.
1739 So. Halsted Street, Chicago, Ill.
Telephone Roosevelt 8500
Pirmas Lietuvių Dienraštis Amerikoje

VOL. IX. Kaina 3c Chicago, Ill., Panedėlis, Kovo-March 27 d., 1922 No. 72

Lloyd George reikalaus pripažinti Rusiją

Leninas rezignuosiąs

Ir Vokietijai gręsia angliakasiu streikas

Lloyd George reikalaus teisės pripažinti Rusiją

Francija priešinasi Anglijos politikai linkui Rusijos.

LONDONAS, kovo 26. — Pareikalaudamas pasitikėjimo balsavimo atstovų bute bal. 3 d., Lloyd George mano priduoti jam daug platesnę prasmę, negu vien užgirimas jo premierystės. Jis taipjau pareikalaus sau pilniausios teisės pripažinti Rusijos sovietų valdžią, jei jis matys reikalo tai padaryti.

Tokis reikalavimas tikrai iššauks didelę konservatyvų opoziciją ir gali privesti prie susidarimo centro partijos.

Yra žinių, kad vakarykščiame Genoa ekspertų susirinkime apsireiškė didelis nuomonių skirtumas tarp Anglijos ir Francijos apie Rusiją. Belgai, kurie yra po francuzų įtaka, pareikalavo įnešti Genoa konferencijoje rezoliuciją, kuri reikštų Rusijos kapituliaciją ir reikalavo apsaugos svetimšaliams ir jų turtui Rusijoje. Italija, kuri yra vadovaujama anglų, griežtai pasipriešino pastangoms kištis į vidurinę kokios nors šalies valdžią. Italija taipjau pareiškė, kad ekspertų konferencijos dalykas yra tik duoti praktiškus pasiulymus atsteigimui Rusijos prekybos ir išvystimui Rusijos gamtinių turtų.

Rusijos skolas svarstyti tapo paskirtas naujas subkomitetas.

Leninas rezignuosiąs iš premierystės

BERLINAS, k. 26. — Nors ką tik atvykęs iš Maskvos Ukrainos sovietų prezidentas Rakovski sako, kad premieras Leninas sveiksta, gautosios teisioginės žinios iš Maskvos sako, kad Leninas už kelių dienų delei ligos rezignuosiąs iš Rusijos premierystės.

Ir Vokietijai gręsia angliakasių streikas

Angliakasiai reikalauja pakelimo algos.

BERLINAS, kovo 26. — Europa, kaip ir Jungt. Valstijos, turi didelių kivirčių su savo angliakasiais. Dideli nesutikimai iškilo tarp Vokietijos kasyklų samdytojų asociacijos ir angliakasių unijos, einant derybomis apie naują algų skalę. Samdytojai paskelbė, kad jie su visais, organizuotais ar neorganizuotais darbininkais, elgsis lygiai. Tai taikoma į organizuotus angliakasius, kurie reikalauja, kad organizuotiems angliakasiams butų duodami socialiniai bonusai, t. y. priedinė alga, atsižvelgiant į skaičių vaikų angliakasio šeimynoje.

Angliakasiai taipjau reikalauja visuotino algų pakelimo, delei didelio pragyvenimo pabrangimo, kuris prasidėjo puolant markei. Didžiuma maisto yra importuojama iš Chicagos ir todel kainos kįla puolant markei.

Maineriai prieš karą gaudavo nuo 25 iki 28 auks. markių į savaitę, kas buvo lygium $6 ar $7. Dabar jie gauna 750 popierinių markių, kas yra lygiu tik $3.75. O betgi angliakasiai yra geriausiai apmokamais darbininkais Vokietijoje. Nors angliakasių algos ant popieros yra 30 kartų augštesnės negu kad buvo prieš karą, pinigai turi tik 50 dalį vertės, o maistas yra nuo 40 iki 70 kartų brangesnis, negu kad buvo prieš karą. Drabužių kaina nepaprastai pakilo.

Angliakasiai sako, kad išskasamieji anglis daugiausia buna eksportuojami už pasaulio pastovias kainas ir krsyklų savininkai, kaip Hugo Stinnes, gauna dolerius ir sterlingus, kuomet angliakasiams apmoka nupuolusiomis vertėje popierinėmis markemis. Po revoliucijos angliakasiai tankiai grumojo, bet didesnio streiko nebudavo, kadangi jų algos paprastai budavo pakeliamos. Dabar jie gauna beveik dvigubai daugiau, negu kitų amatų darbininkai. Jie tikisi gauti pakelimą tol, kol savininkai galės semti milžiniškus pelnus, pardavinėdami anglis užsienyj už tikrus pinigus.

Vokietija atmes naujuosius talkininkų reikalavimus

BERLINAS, kovo 26. — Kancleris Wirth utarninke reichstage pareikš, kad Vokietija griežtai atmeta naujuosius talkininkų kontribucijos reikalavimus, uždedančius dar 60,000,000,000 markių naujos kontribucijos ir ant taip jau nebepanešančių naštos Vokietijos žmonių.

Jis pareikš, kad Vokietija protestuoja prieš talkininkų maišimąsi į vidurinius ir finansinius Vokietijos reikalus, kad Vokietija darys viską jos galėje, kad užmokėjus reikalaujamą kontribuciją pinigais ir prekėmis, bet negali užtraukti dar 60,000,000,000 markių vidurinės paskolos, nėgi negali pakelti taksų, ir kad Vokietija tečiaus darys viską kad sumažinus savo išlaidas, kad kuomažiausias pasidarytų biudžete deficitas.

Rusijos delegacija rengiasi kelionėn.

RYGA, k. 26. — Rusijos delegacija Genoa konferencijoje, vadovaujama Čičerino, jau gavo Latvijos vizas. Tikimąsi, kad ji neužilgo atvyks į Latviją. Ji važiuos į Genoa per Šveicariją, kurios leidimas taipjau yra gautas.

Talkininkai ištrauks armiją iš Albanijos

Jugo slavai atmušė puolikus albanus.

PARYŽIUS, k. 26. — Ambasadorių taryba vakar nutarė, kad butų ištraukti okupuojantįs Durazzo, Albanijoj, internacionaliniai kareiviai. Tos spėkos susideda išimtinai iš italų, nors jie okupuoja miestą vardu talkininkų. Manoma, kad kareivius nutarta ištraukti delei esančio Albanijoje civilinio karo.

Iš Bielgrado pranešama, kad grupei maištininkų albanų pasisekė pereiti per Drin upę į Jugo Slavijos teritoriją. Jugo slavų žandarai atmušė albanus ir nuvarė juos atgal per rubežių. Susiremime keli žmonės liko užmušti ir sužeisti iš abiejų pusių.

Gins Rusiją

LONDONAS, kovo 26. — News of the World sako, kad politinis pripažinimas Rusijos bus svarbiausias dalykas premiero Lloyd George politikoje Genoa ekonominėj konferencijoj, jeigu parlamentas bal. 3 d. išreikš jam pasitikėjimą.

Laikraštis sako, kad premieras taipjau ragins padaryti sutartį tarp Rusijos, Pabaltijos šalių, Lenkijos ir Rumunijos.

Nauja ataka ant Pacifiko sutarties

WASHINGTON, k. 26. — Nors Washingtono nusiginklavimo konferencijoje padarytoji keturių valstybių sutartis apie Pacifiką tapo senato ratifikuota, niekurie demokratai, vadovaujami senatoriaus Hitchcock, pradėjo naują ataką ant tos sutarties, tik iš kitos pusės.

Jie dabar sako, kad ratifikavimas neturįs vertės, nes nebuvo paduota ratifikavimui ir nebuvo ratifikuota niekurie priedai prie sutarties, kurie nėra dalimi sutarties, bet tik yra paaiškinimais tos sutarties prasmės.

Niekas neskaito tą naująją ataką svarbia, bet kad nebutų jokios mažiausios abejonės apie sutarties ratifikavimo tiesiotumą, bus paduoti ratifikavimui ir tie priedai ir paaiškinimai sutarties. Rezoliucija jų ratifikavimui jau yra parengta.

Gal tautų sąjungai paves Dardanelus

PARYŽIUS, k. 25. — Pasak gautų iš užsienio reikalų ministerių konferencijos žinių, kontrolė ant Dardanelų ir Konstantinopolio galbut bus pavesta tautų sąjungai.

Ministeriai taipjau pavedė tautų sąjungai Armeniją, įsakydami tai bejiegiai sąjungai įvykinti Armenijos aspiracijas — išgauti jai nepriklausomybę, kada dabar ji yra valdoma bolševikiškos Rusijos.

Nesirupins angliakasių streiku.

WASHINGTON, k. 26. — Įsitikinęs, kad šalis yra gerai apsirupinusi anglimis ilgam laikui, prezidentas Hardingas nieko nebeveiks kad neprileidus angliakasių streiko.

Geležinkeliečių streikas

Geležinkelių dirbtuvių darbininkai meta darbą, samdytojams nepildant tarybos nuosprendžių.

HAGERSTOWN, Md., k. 26. — Kad privertus samdytojus mokėti algas ir pildyti tokias darbo sąlygas, kokias nustatė geležinkelių darbo taryba, sustreikavo darbininkai kontraktorių, operuojančių Western Maryland geležinkelio dirbtuves, taipjau ir kelių prižiurėtojai. Viso streikuoja apie 800 darbininkų.

Kontraktoriams paėmus vesti dirbtuves, tuojaus tapo nukapotos darbininkų algos ir prailgintos darbo valandos.

Streikai kituose miestuose.

CUMBERLAND, Md., k. 26. — Dirbtuvių darbininkai ir kelių prižiurėtojai Western Maryland geležinkelio sustreikavo ir čia. Streikuoja apie 500 darbininkų.

To paties geležinkelio 200 darbininkų sustreikavo ir 100 Elkins.

Streikas yra užgirtas centralinės kelių prižiurėtojų unijos.

Neleis daryti atskirų kontraktų

Farringtonas betgi abejoja apie tokio nutarimo naudingumą.

CLEVELAND, O., kovo 26. — Angliakasių unijos politikos (policy) komitetas jau išdirbo programą angliakasių streikui.

Jis užgirė visuotiną angliakasių streiką ir nutarė, kad nebutų daroma jokių atskirų algų ir darbą sąlygų kontraktų jokiame minkštųjų anglių lauke iki nebus padarytas kontraktas visame centraliniame lauke. Tuo nutarimu uždraudžiama ir Illinois angliakasiams vesti atskiras derybas ir daryti atskirus kontraktus su savo valstijos kasyklų savininkais.

Illinois angliakasių vadovas Farrington betgi abejoja ar tokia taktika galės buti išlaikyta dalinai organizuotose valstijose. Nors jis balsavo už tą nutarimą, betgi sako, kad Illinois angliakasiai darys atskirą kontraktą su savo valstijos kasyklų savininkais kada tik pamatys, kad streikas silpnėja.

PARDAVINĖJO SAVO PAČIĄ.

SO. OMAHA, Nebr. — Imigracijos agentai areštavo čia graiką George Bartsasą. Mat, kažin koks William Jones padavė skundą teismui, kad Bartsas buvęs jam pardavęs savo pačią Marijoną už 160 dolerių, bet ta nuo jo pabėgus ir sugrįžus pas savo vyrą. Pradėjus tyrinėti pasirodė, kad per pastaruosius kelis mėnesius Bartsas savo pačią buvo pardavęs ne vienam, paimdamas po šimtą ir daugiau dolerių, bet, žinoma, pati tuojau vėl pareidavo pas savo vyrą. Tuo budu jie pelnėsi. Kadangi šitokios rųšies biznis Dedei Semui visai nepatinka, tai imigracijos vyriausybė įsakė Džiordžą ir jo Marijoną deportuoti į jų gimtąjį kraštą — Graikiją. — **Lietuvos Atžala.**

Svarsto apie neorganizuotus angliakasius

Bandys pritraukti 200,000 neorganizuotų angliakasių prie streiko.

CLEVELAND, O., k. 26. — Angliakasių unijos vadovai dabar didelės domės kreipia į 200,000 neorganizuotų angliakasių ir kaip juos pritraukti prie visuotino angliakasių streiko.

Pakvietimas neorganizuotus angliakasius prisidėti prie streiko bus išleistas pradžioj šios savaitės, galbut panedėlyj.

Centra neorganizuotų angliakasių streiko bus Pennsylvania, kur yra apie 100,000 neorganizuotų angliakasių. Juos labiausia ir bus rupinamąsi patraukti prie streiko. Tikimąsi, kad ir kiti neorganizuotų valstijų angliakasiai prisidės prie streiko. Betgi jų streikas bus ramus ir jeigu tuose laukuose kils kokie sumišimai, tai juos sukels tik pačių kasyklų samdomi mušeikos.

Gal nuginkluos ulsteriečius

LONDONAS, k. 26. — Prasidėjusios žudynės ir sumišimai Belfaste privertė premierą Lloyd George sutrumpinti savo vakacijas ir jis galbut dalyvaus rengiamoj konferencijoj tarp Craig ir Collins apie Airijos-Ulsterio padėtį.

Anglijos valdžia yra susidomėjusi padėtim Ulsteryj ir yra palinkusi labiau kaltinti Ulsterio valdžią už nepalaikymą tvarkos. Gen. MacReady irgi neprielankiai raportavo apie ulsteriečius, nes airiai labiau rupinasi palaikymu tvarkos. Prisibijoma taipjau, kad ulsteriečių puolimai ant katalikų gali sustiprinti respublikonus pietuose ir priversti Airijos respublikonų armiją įsiveržti į Ulsterį, kad apgynus ten katalikus. Tas reikštų civilinį karą.

Airijos valdžia jau sutiko dalyvauti konferencijoje. Ulsterio valdžia dar nedavė galutino atsakymo, nes ji tebesvarstanti pakvietimą.

Anglijos valdžia svarsto plenų nuginklavimo visų Ulsterio gyventojų, o parubežyje pastatant Anglijos kareivius, kurie palaikytų tvarką Ulsteryj. Anglija Ulsteryj turinti užtektinai kareivių, kad tai padarius. Pati Ulsterio valdžia irgi turi užtektinai specialinių konstabelių, kad išlaikius tvarką, bet ji mažai tuo rupinasi.

8 vaikai prigėrė valtyj

SOUTH BEND, Ind., k. 26. — Penki boyscoutai ir trįs jų viršininkai prigėrė Magician ežere ties Dowagiac, Mich., paskendus jų motorinei valčiai. Manoma, kad valtis buvo perpildyta. Visi prigėrė visai nebetoli kranto, bet pagelbos jiems suteikti nebesuspėta.

17 žmonių žuvo kasykloje

TRINIDAS, Colo., k. 26. — Colorado Fuel & Iron So. Sopris No. 2 kasykloje ištiko eksplozija, kurioj žuvo 17 angliakasių. 13 lavonų jau atkasta.

VANCOUVER, k. 24. — Siberijos korikas gen. Semionov šiandie išvažiuoja iš čia į Washingtoną.

5 žuvo ant aeroplano

Baisi tragedija juroje ant sugedusio hydroplano.

MIAMI, Fla., k. 25. — Penki žmonės žuvo ant hydroplano Miami, kuris buvo išskridęs iš čia keletą dienų atgal. Tik vienas aviatorius liko išgelbėtas praeinančio laivo, nors jau buvo netekęs sąmonės. Hydroplanas su 5 pasažieriais išskrido į jurą, bet sugedo ir turėjo juroje nusileisti. Jura gi buvo audringa. Per kelias dienas ištroškę ir pavargę žmonės laikėsi įsikabinę hydroplano, iki galutinai pavargę pradėjo vienas po kitam kristi į vandenį. Kiti net iš proto išėjo matydami, kaip žuna jų artimieji, bet negali jiems pagelbėti. Pats išgelbėtąsis aviatorius irgi yra lig pakvaišęs ir vargiai gali pasakyti kas atsitiko.

Hydroplanas išskrido seredos ryte, bet propeleris juroje nulužo ir jis turėjo nusileisti. Jis gerai čiuožė vandens paviršiu ir nieko neatsitiko iki ketvergo ryto. Tada hydroplanas nežinia ką užgavo ir pradėjo į jį sunktis vanduo. Vyrai ir moterįs paeiliui pumpavo vandenį iki visi galutinai pavargo. Ketvergo naktį Mrs. Smith iš Kansas City išėjo iš proto ir įšoko į vandenį. Tuoj įšoko į vandenį ir jos vyras ir abu žuvo vilnyse. Paskui pradėjo silpnėti ir kiti, nors vis dar laikėsi tvirtai įsikabinę į vilnių daužomą ir mėtomą hydroplaną. Nė vieno laivo nebuvo užmatyta, nors jie buvo 30 m. atstume nuo kranto. Virš jų galvos perskrido juos ieškantis aeroplanas, bet jis jų neužmatė. Dvi moterįs nebeišlaikė ir nuslydo į vandenį. Liko dar 3 vyrai. Jie laikėsi iki pėtnyčios ryto, bet ir jie nebeįstengė ilgiau laikytis ir irgi du jų žuvo. Tretysis, aviatorius, pririšė save prie stiebo, kad nualpęs nenupultų į vandenį ir tai jį ir išgelbėjo.

Streikieriai bandė paimti laivų budavones.

RYMAS, k. 26. — Visų Italijos portų darbininkų streikas tęsiasi ir dar nenumatoma kada jis bus sutaikintas.

Leghorne darbininkai bandė užgriebti laivų budavojimo yardus, bet tapo policijos atmušti.

Nesusitaiko apie raides.

SOFIJA, k. 24. — Du Bulgarijos ministeriai, finansų ir švietimo, rezignavo, nesusitaikindami su valdžios išleistu patvarkimu, panaikinančiu tris raides Bulgarijos alfabete. Tikimąsi, kad jų vieton tuojaus bus paskirti kiti ministeriai ir kad premieru pasiliks ir toliau Stambuliski.

BEAUFORD, N. C., k. 26. — Čia iš vandens išgauta bonka su nota neva nuo Cyclops laivo inžinieriaus. Notoj sakoma, kad laivas tapo perimtas vokiečių submarinos, kad jurininkams jau įsakyta lipti į submariną ir kad pats laivas bus torpeduotas. Cyclops 1917 m. plaukė iš Čili į Jungt. Valstijas, gabendamas nitratą, bet kelyj prapuolė ir jokio pėdsakio nesurasta.

NAUJIENŲ
Pinigų Siuntimo Skyrius atdaras kasdien nuo 8 v. ryto iki 8 v. vakare. **Nedėldieniais** nuo 10 v. ryto iki 2 val. po piet.

Geriau ir Pigiau Negu Visur Kitur

Naujienų Pinigų Siuntimo Skyrius, per kurį jau tapo pasiųsta Lietuvon su viršum 50 milijonų auksinų, visą laiką rupinosi ir rupinasi, kad davus kuogreičiausia ir kuopigiausia pinigų persiuntimą Lietuvon iš Amerikos. Tas didžiame laipsnyje jau tapo atsiekta. DABAR NIEKAS NEGALI PASIŲSTI LIETUVON PINIGŲ GREIČIAU ir PIGIAU kaip NAUJIENOS PER SAVO PENKIS CHICAGOS OFISUS.

Naujienų Pinigų Siuntimo Skyriai šiandien yra didžiausia lietuvių pinigų siuntimo įstaiga Amerikoje, per kurią Lietuvos didieji bankai visiems amerikiečiams pataria siųsti pinigus Lietuvon. Naujienos duoda pilną gvarantiją už pinigus siunčiamus perlaidomis ir duoda paprastas gvarantijas už savo čekius. Naujienos išmaino didesnes pinigu sumas pagal pigiausio dienos kurso, koks tik yra New Yorke ar Chicagoje. Naujienos yra korespondentu didžiausio Lietuvos banko — Lietuvos Prekybos ir Pramonės Banko Kaune. Naujienos siunčia pinigus ne tik Lietuvon, bet ir į visus kitus svieto kraštus. Siųsdami pinigus, visuomet kreipkitės į Naujienų Pinigų Siuntimo Skyrių.

NAUJIENŲ PINIGŲ SIUNTIMO SKYRIUS
Vyriausias ofisas
1739 So. Halsted St., Chicago, Ill.
Bridgeporto Skyrius
3210 So. Halsted St., Chicago, Ill.
Town of Lake Skyrius
1614 West 46th Street, Chicago, Ill.
Brighton Park Skyrius
4138 Archer Ave., Chicago, Ill.
West Pullmano Skyrius
523 West 120th St., West Pullman, Ill.

Sveikatos Dalykai

TVARSTYMAS BANDAŽAVIMAS.

Bandažavimas yra vienas naudingiausių ir dažniausių menų namuose. Jei randas tokia pati, kuriai neteko turėti reikalo su painum ilgos, baltos skiautės vyniojimo menu, tai ji turi buti bevaikė. Vincelis ar jo mažiau kaltinamoji sesutė, įsipiovę, ar nusimušę pirštą tuojau bėga namon pas savo mamytę ir prašo jos jį aprišti. Jei pirštas ne perdaug sužeistas, Vincukas vėl tuojaus išbėga pas savo draugus ir didžiuojas atkištu savo sužeistuoju pirštu.

Išoriniai susižeidus, įsipiovus, nusideginus, nusidrėskus, nusimušus ir tt., pirmiausias dalykas, iki gydytojas ateis, reikia sužeistoji dalis aprišti. Žaizdai gyjant tolesnį tvarstymą gydytojas daug kartų palieka ligoniui pačiam, ar kitam jo šeimos nariui ir bandažavimas tvarstymas vėl lieka naminiu menu.

Bandažai vartojama tam, kad palaikius vietoj lenčiukės ir tvarslus, kad padarius vienodą spaudimą į kokią dalį, kaip štai pamatainus, uždegimui atsiradus; kraujotekiui palaikyti gįslai pratrukus, — visuose atsitikimuose apsaugoti sužeistąją dalį ir padaryti smagumo sužeistam.

Pirma negu aptvėrus kokią sužeistą dalį, reikia tikrai žinoti du dalykai: Viena, kad toji dalis yra absoliučiai švari; antra, kad kraujas apsistojo bėgęs. Sužeistoji dalis reikia gerai išmazgoti šiltu vandeniu ir žaliuoju muilu su sterilizuotos vatos, šmočiuku. Po to reikia užpilti ant sužeistos vietos hydrogen'o peroxide'o, ar alkoholio, arba aptepti ji jodina. Jei kraujas truputį bėga, tai jis pats apsistos. Mažai kraujui bėgant jis sustos bėgęs aprišus tvarčiu. Vidutiniai kraujui bėgant galima jis sustabdyti prispaudus prie žaizdos gaziniį vekulą pamirkintą karštame vandeny ir nugręžtą. Jei kraujas labai bėga, tai reikia surišti tie indai, iš kurių kraujas bėga. Tą gali padaryti tik gydytojas. Vienok kraujas tuo tarpu galima sulaikyti užveržus gįslą dručiai su skepečiuke aukščiau sužeistosios vietos. Prieš aprišant žaizdą, reikia ant jos uždėti sterilizuotos vatos, arba gazos, ar seno išvirinto audeklo. Tas suteiks didesnį apsaugojimą žaizdai ir išsunkos iš žaizdos susigers į tvarslą. Be to bandažas geriaus prispaudžia žaizdą. Namie daryti bandažai arba tvarčiai dabar retai tebevartojami. Fabrikuose padaro juos visokio ilgumo ir pločio visokiems tikslams; jie sudėta į sterilizuotus pakelius, kurie pigiai galima gauti kiekvienoje aptiekoje. Timpiniai (kurie tempiasi) bandažai reikia vartoti, jei pageidaujama vienodas spaudimas.

Bandažų esama visokių: "viso audeklo," "trikampiai," "T bandažai" ir "viniojami bandažai." "Vyniojamasis bandažas" vieno, ar dviejų colių pločio, padirbtas iš gazos, yra patogiausias paprastuose atsitikimuose. Juo galima aprišti pirštas, dilbis, blauzda, ar kunas. "Viso audeklo" bandažas dažniausia vartojamas kaipo kilpa rankai pakabinti: "trikampis bandažas" galvos sužeidimams; "T bandažas" šakumos aprišimui. Vyniojamasis bandažas vyniojama iš kairės į dešinę, nykščiu prilaikant galą vietoj iki apvyniojama du kartus. Visuomet reikia pradėti nuo žemutinio krašto galo ir vynioti aukštyn, kiekvieną eilę pusę bandažo pločio užleidžiant ant pirmesnėsės eilės. Ačiu tam bandažas geriau prigula ir nepakenkia kraujo tekėjimui. Jei aukštesniųjų ir žemesniųjų bandažuojamos galunės dalių juosmuo žymiai skiriasi, tai bandažas reikia atsukti atgal, kad jis lygiai stovėtų. Visuose atsitikimuose reikia žiurėti, kad bandažas vienodai veržtų ir gerai prigultų prie kuno. Jei žemiau užrišimo kuno dalis papursta, ar pamėlynuoja, tai tas reiškia, kad bandažas per daug užveržtas; tąsyk jis reikia atvynioti ir perrišti; kitaip žemutinės dalys gali nusilupti. Jei galima, bandažuojamoji dalis, dilbis ar blauzda, bandažuojant reikia laikyti iškėlus, kad sulaikius kraujo bėgimą. Užbaigiamasis bandažo galas galima prisegti segtuku, arba perplėšus galą pusiau, abudu galus apjuosti aplinkui galunę ir galus surišti.

Vieno colio pločio gazos bandažas geriausia pirštams rišti. Aukštutinei, ar žemutinei galunei geriausias gazos bandažas dviejų ar trijų colių pločio. Esant aštriems skausmams krutinėj del krutinės plėvės uždegimo, arba šonkaulio įlaužimo, suteiks palengvinimą stipriai šluoštu suveržus. Dedant tvartį prie akies, reikia atminti, kad vienai akiai puliuojant, reikia tvartis dėti prie sveikosios akies, kad ji neužsikrėstų. "T bandažas" susideda iš juostos aplinkui juosmenį aukščiau klubų ir nuo jos einančios per šakumą juostos susegamos su ja iš užpakalio ir pryšakio. Bandažai dubens (žemutinės pilvo dalies) organams palaikyti vietoje reikia vynioti gulint aukšteninkai prieš atsikeliant iš lovos.

Iindianos žibalinės skalos išduoda 12 galionų iš tono skalos. Žinovai sprendžia, kad vienų Indianos žibalinių skalų užteks pagaminimui žibalo 100 metų šalies reikalams, vartojant jo po tiek, kiek dabar suvartojama.

Gyva Lietuva Jau Chicagoje

Nauji krutami paveikslai ką tik pargabenti iš Lietuvos, kuriuos rodys Liet. Filmų B-vės atstovas

A. T. RAČIUNAS

Kovo 27 ir 28 dd., M. Meldažio salėje,

Kovo 30 ir 31 dd., Parapijos salėje, Cicero, Ill.

Balandžio 1 ir 2 dd., Parapijos Mokyklos salėje Bridgeporte.

$1. Įmokėti tęreikia

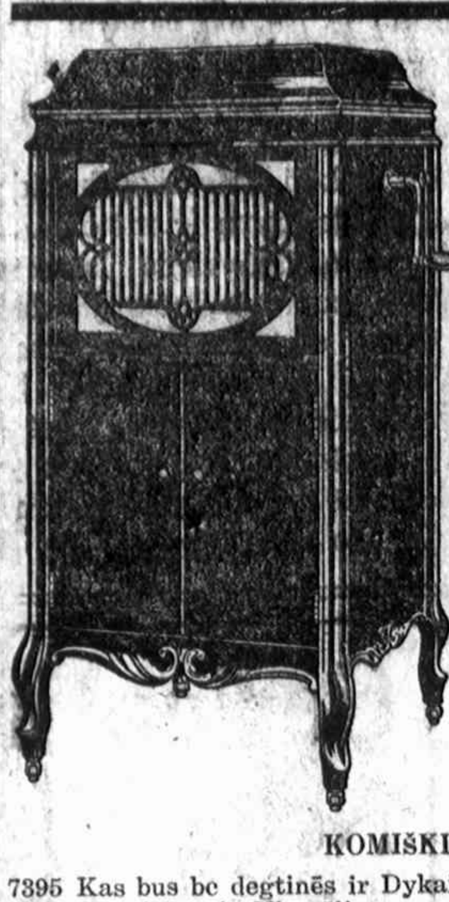

ir mes pristatome į namus gramafoną, likusius ant lengvų išmokėjimų. Galite pasirinkti geriausį gramafoną už dabar numažintą kainą. Kiekvienas gramafonas yra gvarantuotas ant 10 metų. Pirkdamas gramafoną pamatyk mus pirmiaus. Didelis pasirinkimas Brunsvick Columbia ir Viktora gramafonų.

Nauji Lietuviški gražųs Rekordai po 75c vienas

KOMIŠKI REKORDAI.

7395 Kas bus be degtinės ir Dykai nieks neveža.
7257 Du ubagu ir Ubagėlis.
7092 Pas fotografą ir Jonas mokina kariauti.
4916 Jaunikio išsirinkimas ir Piršlybos.
4795 Liudnas gyvenimas ir Hotelyje.
4716 Laiškas nuo Barbutės ir Derybos.
4646 Naujas kareivis ir Daininінkas pas profesorių.
4475 Girtuokliaus metavonė ir Pasakos ir Stebuklai.
4237 Jonas Smikis ir Maušo kelionė.

INDAINAVO CHORAS.

7394 Du broliukai kunigai ir Per tamsią naktelę.
3905 Ant tėvelio dvaro ir Nesigraudink merguželę.
3318 Sukruskime broliai ir Eina garsas nuo rubežiaus.
3188 Ant kalno karklai siubavo ir Pasisėjau žalią rutą.
2225 Einu per dvarelį ir Gaila tėvynės.

INDAINAVO JONAS BUTENAS BASAS.

4915 Darželį Alyvų ir Jėzau Kristau Maloniausis.
4914 Linksma diena mums nušvito ir Pulkim ant kelių.
4273 Padainuosim gražią dainą ir našlys.
4362 Kur upelis teka ir Pasakyk mano mylimas krašte.
7025 Noriu miego saldaus miego ir Plaukia žąselė.

INDAINAVO M. PETRAUSKAS.

4415 Pavasaris ir Piemenėlis.
2357 Birutė ir Kur banguoja Nemunėlis.
2356 Lietuva Tėvynė musų ir Tykiai Nemunėlis teka.
3349 Prirodino senį žmones man jauną mergelę.
2358 Darbininko Marselietė ir Sukelkime kovą.
3796 Bernuželį nesvoliok ir Eisiu mamei pasakysiu.

ĮVAIRŲS REKORDAI.

3191 Ant marių krantelio ir Saulutė tekėjo.
1246 Giesmė į Panelę Švenčiausią ir Ave Maria.
1247 Kur buvai dėduk mano ir Ungarų šokis.
3842 Sveika Maria indainavo Marė Karuzutė.

ŠOKIŲ MUZIKA.

5084 Mociutė žino, Amerikoniškas šokis.
3417 Padespanas ir Polka Mazurka.
2581 Gražioji Polka ir Pavasario rytas.
1700 Galopas.
2002 Krakoviakas ir Atrava šokis.
7399 Kreispolka ir Finų šokis.

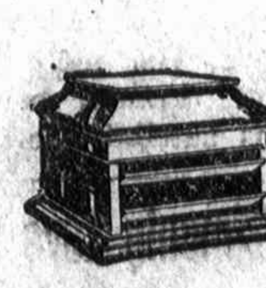

NAUJOS ROLES DEL PLAYER PIANO.

40 Saulėlė raudona.	15 Noriu miego.
44 Skyniau skynimėlį.	21 Svieto pabaiga.
45 Plaukia sau laivelis.	25 Krakoviakas.
46 Siu nakcialy.	34 Čigonėlė Polka.
47 Už šilingėlį.	35 Sudiev Mazurka.
48 Siutė mane motinėlė.	36 Dėdienė Polka.

Rekordus ir Rolles pasiunčiame kitur ir už prisiuntimą nieko nerokuojame.

JUOZAPAS F. BUDRIK,
3343 So. Halsted St., Chicago, Ill.

AVENUE THEATRE

3108 Indiana Ave., arti 31-os gatvės

Savininkai: Mr. Klem. Balto—P. E. Stern of Stern & Co.

Extra Pranešimas

Umus ir netikėtas
susirgimas
Rožės ir Juozapinos Blazek

Įžymių į daiktą suaugusių dvynukių

Subatos rytą priversti buvome atidėti jų pasirodymą ant keletos dienų. Tikime, kad greitai pasveiks ir pasirodys labai greitai.

Dabokite šią vietą, kaj bus paskelbta

Reguliaris rodymas 5 didelių aktų vodevilio ir vaizdinių paveikslų, kaip kad paprastai.

Avenue Theatre

3108 Indiana Ave., arti 31-os gatvės

Savininkai: Mr. Klem. Balto—P. E. Stern of Stern & Co.

Ar gali atspėti 1000 mįslių?

Dabar Tuti Tą Progą

Susiutas, bet ne drabužis, su lapais, bet ne medis, ne žmogus, o viską pasakoja.
?
Atminkis kas tai?

Lindau į uolą ir akmenį, pelniau peilį brangiai pirkta, pirma buvau tėvo duktė, paskui tapau tėvo motina. —
?
Atminkis kas tai?

Tik ką dabar tapo atspausdinta didelis rinkinys, kokio dar niekad nebuvo, lietuvių mįslių — vienoj didelėj knygoj vardu

MĮSLIŲ KNYGA

Šitoj knygoj telpa su viršum 1100 mįslių — naujų ir senų — su palyginimais prie kitų kalbų mįslių. Kiekviena mįslė yra žingeidi istorija pati savyje, ir todel MĮSLIŲ KNYGA bus kiekvienam žingeidžiausio skaitymo šaltinis. Ir jaunas ir senas naudosis MĮSLIŲ KNYGA ne vieną sykį, bet nuolat, prie kiekvienos patogios progos — sueigose, pasišnekėjimuose, prie ginčų, prie meilės ir visokiuose atsitikimuose.

Tuojaus įsigykite Mįslių Knygą, Jos kaina tik $1.00.

Jos Vertė Neinkainuojama

Del savo smagumo ir del savo draugų ir pažįstamų smagumo tuojaus išsirašyk Mįslių Knygą, atsiųsdamas $1.00 į Naujienas.

Mįslių Knygos užsakymus siųskite adresu:

NAUJIENOS

1739 South Halsted Street Chicago, Illinois.

Garsinkites Naujienose

DR. A. MONTVID
Lietuvis Gydytojas ir Chirurgas
25 E. Washington St.
Valandos: nuo 10 iki 12 ryte
Telephone Central 3801
1824 Wabansia Ave.
Valandos: nuo 6 iki 8 vakare
Rezidencijos tel. Kedzie 7715

Dresės

50c. įmokėt ir po 50 centų į savaitę. Daugybė vasarinių dresių visokių spalvų ir stailų. Rašyk paklausdama paaiškinimų.

American Dress Inst. Co.
58-60 W. Washington St.
Tel. Central 1844

Pinigai iš Rockfordo Lietuvon

Pinigus iš Rockfordo Lietuvon galima tiesiai siųsti per S. J. Petrauską, Rockford Real Estate & Loan Co.

Iš čia pinigai yra pasiunčiami Lietuvon greičiausiu budu ir už pinigų siuntimą pilnai atsakoma.

Siųskite pinigus Lietuvon per

J.S.Petrauskas
809 So. Main Str., Rockford, Ill.

Pinigai Iš Kenoshos Lietuvon

Kas nori siųsti pinigus iš Kenoshos savo giminėms Lietuvon, money orderiais ar draftais tegul kreipiasi pas A. Pakšį.

Iš čia pinigai yra pasiunčiami Lietuvon greičiausiu budu ir už pinigų siuntimą pilnai atsakoma.

Parduodamos laivakortės Lietuvon ir iš Lietuvos.

Kreipkitės pas:

A. Pakšys
220 Milwaukee Ave.,
Kenosha, Wis.

Waukegano Lietuviai—

Norėdami SIŲSTI PINIGŲ savo giminėms LIETUVON, kreipkitės į J. E. Bruževičiaus aptieką:

WAUKEGAN PHARMACY,
1005 Marion Street, Waukegan, Ill.

Teisingas Patarnavimas!
Siuntimas Pinigų, Laivakortės, Išdirbimas Pašportų ir Notarijališkų Poperių, Real Estate, Mortgečiai, Insurinai, Safety Boxes.
EUROPEAN-AMERICAN BUREAU
S. L. FABIONAS CO. VEDEJAI
809 West 35th Street, Chicago, Ill.
(BALTIAS NAMAS)

K. GUGIS
ADVOKATAS
Miesto ofisai
127 N. Dearborn St., Room 1111-13
Tel. Central 4411. Val. nuo 9-6
Gyvenimo vieta:
3323 So. Halsted St.
Valandos: nuo 6 iki 8 v. v. kiekvieną vakarą, išskyrus utarninką ir ketvergą. Nedėlioms nuo 9 iki 12 r.

JOHN KUCHINSKAS
LETUVIS ADVOKATAS
2201 W. 22nd St., kertė Leavitt St.
Telephone Canal 2552
Valandos: 4 iki 6 po piet, ir nuo 7 iki 9 vakaro.
Veda visokias bylas, visuose teismuose. Ekzaminavoja Abstraktus, ir padirba visokius Dokumentus, perkant arba parduodant, Lotus, Namus, Farmas ir Biznius. Skolina Pinigus ant pirmo morgečiaus ant lengvų išlygų.

Tel. Randolph 2898
A. A. SLAKIS
ADVOKATAS
Ofisas vidurmiestyj.
ASSOCIATION BLDG.
19 So. La Salle St. ....
Room 1303
Valandos: 9 ryto iki 5 po pietų
Namų Tel.: Hyde Park 3395

GOLAN & GOLAN
ADVOKATAI IR PATARĖJAI
1305-7 127 N. Dearborn St.
Randolph 8899
MAURICE J. GOLAN
Res. 1102 S. Ashland Blvd.
Seeley 3676

V. W. RUTKAUSKAS
Advokatas
29 So. La Salle St. Room 324
Tel.: Central 6390
Vak. 812 W. 33 St., Chicago.
Tel. Yards 4681

Tel. Haymarket 3669
JOSEPH W. GRIGAL
Lietuvis Advokatas
Kambaris 306, Home Bank Bldg.,
Kamp. Milwaukee ir Ashland Aves
Ofiso val.: nuo 9 iki 5 ir nuo 7 iki 9 vakare.

S. W. BANES
ADVOKATAS
Val.: 9 A. M. iki 5 P. M.
1311 Recter Building
79 West Monroe Street, Chicago.
Phone Central 2560
Rez. 3203 So. Halsted St.
Yards 1015. Val.: 6 iki 9 val.

Phone Boulevard 6301
ANTANAS GREDUŠKA
Generalis
Kontraktorius ir budavotojas.
Budavojame ir taisome
1401 W. 47th St. Chicago.

Dr. AL. DAVIDONIS
Gydytojas ir Chirurgas
Ofisas: 2816 So. Michigan Ave.
Valandos:
nuo 10 ryto iki 3 val. po piet.
Telefonas Victory 9082

Pratuštinimo išpardavimas

Pradeant subatoj, sausio 21, siulome savo visą staką vyriškų ir vaikinams siutų, overkotų, mackinaws, rainkotų, kelinių, trunkų ir siutcaisų už tokią žemą kainą, kad apsimokės dabar pirkti kitam metui dėvėjimui.

Tėmykite sekamas kainas:
Overkotai po: $5, $10, $12.50, $15, $20, $25 ir $30.
Siutai: $7.50, $10.50, $15, $20, $25, $30 ir $35.
Yra ekstra kelinių:
Vyriškos išeiginės ir darbinės kelinės po $2.50 ir aukščiau. Musų lysas baigiasi gegužės mėnesyj ir kad nereikėtų vežti kitur, mes norime išparduoti. Ateikite anksti ir pasirinkite keliai dar visko yra. Užsiganėdinimas gvarantuojamas. Įsteigta 1902 m.
Atdara kasdieną iki 9 val. Ned. iki 6 valandai.

S. GORDON,
1415 So. Halsted St.

Puolis į Aristokratiją

L. D. Ratliff.

Konstituicja sako: "Kongresas neprivalo leisti jokio įstatymo varžančio žodžio laisvę."

Aukščiausis Teismas sako: "Kiekviename atsitikime klausimas yra tame, ar pavartotieji žodžiai padaro aiškų ir tikrą pavojų, kad jie atneš blogybes, kurių Kongresas turi teisės neprileisti."

Teismas čia įveda atitrauktybę vadinamą "Kongreso teise," kad pergalėjus konstitucinę sunkenybę žodžio laisvės nusikratymui.

Tame teisme buvo teisiamas E. V. Debsas, kuris tapo įkištas į kalėjimą už išreiškimą apie karą nuomonės sandermingos Kristaus "Pamokslui ant kalno."

Liuosai ir tempiamai aiškinant Teismo nusprendimą kiekvienas ir kiekvienoj valandoj pasipriešinimas valdančiosios dinastijos politikai gali buti nubaustas. Tik pasižiurėkim.

Senojo laiko aboliucininkai (vergijos panaikinimo šalininkai) niekino vergiją ir valdžios verginę politiką. Tas privedė prie laužymo pabėgusių vergų įstatymo, kuris kiekvieną žmogų darė vergų gaudytoju. Tatai, einant Teismo logika, "Vergijos apkalbėjimas nebuvo leistinas, nes jis pagimdė blogybes, kurių Kongresas turėjo teisės neprileisti."

Lincoln, Chase, Summer, Garrison, Phillips, Hale, Emerson, Lovejoy, Coffin, Whittier, Jay, visi kvakeriai ir tukstančiai kitų peikė musų karą prieš Meksiką 1846-7 m. Šitas peikimas "padarė aiškų ir tikrą pavojų, kad jie atneš blogybes, kurių Kongresas turėjo teisės neprileisti," todel, einant Teismo logika, šitie visi žmonės nusidėjo prieš Kongreso "teisę" ir jie buvo taip pat baustini, kaip ir Debsas.

1864 m., piliečių karo metu demokratų nacionalė konvencija pasmerkė karą kaip nevykusį daiktą. Tas "padarė aiškų ir tikrą pavojų, kad išeis blogybės, kurių Kongresas turėjo teisės neprileisti." Taigi, Teismo logika toji konvencija ir jos kandidatai nusidėjo prieš Kongreso "teisę ir buvo baustini taip, kaip ir Debsas.

Teismo logika, einant, Airijos laisvė ir Indijos laisvė negali buti diskusuojamos, nes tas "padaro aiškų ir tikrą pavojų, kad — "kils darbai priešingi Anglijai, "kurių Kongresas," ir tt.

Kada del sutarties mes patapsim Anglijos tironybių dalyviais Rytuose; arba imsime plėsti savo pačių imperiją Meksikoje ir pietų Amerikoje (nes indelius seka viešpatavimas), tai mums visuomet teks kariauti ir tokiu budu musų burnos visuomet bus uždarytos šnipybės aktu. Arba ačiu Kongreso "teisei" mes turėsim ramaus laiko kamšti burnai. Arba to nėsant, atsiras Teismo kliubas, uždraudžiantis kalbėti ir rašyti.

Kiekviena valdžios politika, kuri gali sukelti stiprų pasipriešinimą, arba kiekviena privatinė įstaiga, kurios metodai yra erzinantįs, gali buti apsaugoti nuo diskusijos. Gi juo biauresnė ir nedoresnė valdžios ar privatinės įstaigos politika bus, juo geriaus tiks Teismo nusprendimas apsaugojantis ją nuo kritikos: Nes kritika padaro pavojų iš priešingosios pusės neteisėtų darbų, kurių "Kongresas turi teisės neprileisti."

Musų žudingųjų metodų, padarančių Haitį ir Santo Domingą imperializmo pavergtomis šalimis negalima diskusuoti, nes jureiviai, darantieji kruvinąjį darbą gali sukilti, arba kiti vyrai gali atsisakyti nuo tarnybos laivyne.

Tokiu budu kiekviena negeistina žmonėms įstatyba, ar valdyba yra apdrausta nuo "pavojaus," kurį "teikia" žodžio laisvė.

Teismo nusprendimas gali turėti ir platesnės reikšmės:

Ramybininkas galima nuslopinti, nes jis kenkia Kongreso "teisei" prie karo rengtis.

"Three Soldiers", knyga taip gyvai vaizduojanti kareivio gyvenimą, kad smagiai nupurto musų kareivių motinas ir tokiu budu ji gali labai pakenkti kareivių šaukimui, kada musų pelnagaudos nutars kitą "komercinį karą" vesti. Tatai, Kongreso "teise" "neprileisti blogybių" šita knyga turi buti uždrausta. Taip pat turi buti uždrausta kiekviena literatura, tikybinė, ar kitokia, kuri nesutinka su militarine politika. Net "Pamokslas ant kalno" gali buti maištinga literatura karo metu.

Galima taipgi sakyti, kad kritikavimas valdžios politikos, įstatymų, viršininkų, ar Teismo "padaro aiškų ir tikrą pavojų blogybių" ir tt.

Teisėjo Andersono uždraustys angliakasiams sukelia didelį pasipriešinimą, sutrauko tvarkingus pramonės metodus, užtraukia neapykantą ant teismų, kadangi įstatymo keliai pakeičiama stiprios rankos metodu ir tokiu budu "padaroma aiškus ir tikras pavojus," ir tt.

Teismo nusprendimas Dredo Scotto byloj 1858 m. "padarė aiškų ir tikrą pavojų," sukėlė didesnį antagonizmą ir padidino veiklumą prieš negrus vergus, "kurio Kongresas turėjo teisės neprileisti."

Toliaus šita teisminė logika šoka prieš patį Teismą:

Teismo nusprendimas Debso byloj, budamas klastingas ir klasespalvis "padarė aiškų ir tikrą pavojų, kuris sunaikins visų pasitikėjimą konstitucine valdžia, pabrėš klasinius skirtumus, padidins klasinę neapykantą ir iššauks suirutę ir sukilimą, "kurių Kongresas turi teisės neprileisti."

Taigi savo paties logika teismas save pasmerkia. Bet kadangi jis yra aukščiau visokio įstatymo ir negali buti nubaudžiamas, tai gal jis geruoju bus galima perkalbėti, kad jis gailėtųsi savo nedorumo.

Tiesa, konstitucija teikia Kongresui tam tikrų teisių, bet taipgi deda ir kaikurias prievoles, iš ko išeina, kad Kongresas privalo naudotis tomis konstitucinėmis teisėmis sulig konstitucinėmis prievolėmis.

Bet šitame nusprendime Teismas mato tik "teises," apgauna "prievoles" ir iškelia Kongresą į monarcho laipsnį, kuris po Teismu yra visų aukščiausias.

Bet kadangi teismas kaikuriuos veiksmus perleidžia per konstitucijos kvotimą, ir paskelbia juos esant nekonstituciniais, tai yra aišku, kad Protautės Taisyklė, kuria jis parėmė žodžio laisvės "siaurinimą," nėra ta pati Taisyklė, kurią jis taiko prie kitų veiksmų — tai yra monijimo menas: Gi jei kongreso "teisė" yra aukštesnė už konstitucijos teisių sąrašą, tai loginiai ji aukštesnė už kiekvieną kitą dalį ir kongreso veiksmo negalima neigti.

Kongresas sulaužė konstitucines prievoles, pasigriebė autokratinę ir karalinę galę, įėjo į "Rezorvuotų Teisių" sritį ir subeteisino žodžio laisvę ir spaudos laisvę. Teismas tą aktą palaikė. Mes turime čia kongresinę diktaturą ir beatsakomybinį Teismą pasinaudojantį nekonstitucinėmis galėmis, dedantį patvirtinimą autokratingiems Kongreso prisisavinimams, kurie panaikina konstitucinius laisvės užtikrinimus žmonėms.

Tai yra revoliucija — jiegos ir kelių asmenų revoliucija. Nuo šio laiko Kongresas yra rinktinė autokratija, kurios "teisė" yra aukštesnė negu Konstitucijos Teisių Sąrašas ir kuri pasiduoda tik Teismo valiai.

Jei butų sakoma, kad suverėnitete tvylo virškonstitucinės teisės, tai tokios teisės yra žmonėse, o ne Kongrese, ar Teismuose; ir tik tokias teises, kurios yra pavestos Konstitucijoje Suverėnės Valios, gali buti teisėtai einamos Kongreso ir Teismo.

Šnipybės įstatymas išeina iš kapaštų "siaurindamas žodžio laisvę". Jis baudžia nežmoniškomis baudomis kiekvieną išsireiškimą nepatinkamą valdančiosios dinastijos politikai; jis uždraudžia visokį kritikavimą įstatymo, ar karo, ar jo metodų, ar visuomeninį, politinį, ekonominį ir tikybinį nusistatymą link karo, ar kariuomenės, ar laivyno, ar kokio kito daikto, ar įmonės priklausančios karo ar talkininkų politikai, elgesiui, ar tikslui. Žodžiu, aktas atima teises, kurios sudaro pilietybę laisvoj Respublikoj ir paverčia žmones į beatsakomybinės karunuotos monarchijos valdinius. Įrankis tironams, kuriuo 265 kongresininkai su prezidentu gali užkimšti burnas 110,000,000 žmonių.

Palaikydamas šitą aktą Teismas, matomai, priskaitė asmeniniam palinkimui didelę viršKonstitucinę vietą, kurios užtektų visiems musų augančio imperializmo reikalams. Bet žiurint sveiku protu į tautinį "valdomųjų sutikimo" atskilimą nesąžiningas yra žmonių valdžios priešas tas, kas kitą kiša į kalėjimą už nuomonės išreiškimą apie viešą politiką.

Iš kur šita revoliucinė permaina? Ve iš kur: klasiniai reikalai veda Kongresą ir Teismą. Klasiniai reikalai nusprendžia kaip turi buti Konstitucija aiškinama ir kas iš jos turi buti išmesta. Teismo teisėjai yra skiriami tyčia šituo žvilgsniu, kaip parodo prityrusių Senato žinovų mikroskopinis tyrinėjimas Brandeiso prieš priėmimą jo į tą juodrublių konstitucijos lamdytojų sovietą, į kurį W. H. Taftas įsmuko kaip pateptas ungurys.

Taigi, sakysim, kad Teismas yra liuosas nuo klasinės šalininkybės, ką jis pasakytų? Jis pasakytų: "Šitas šnipybės aktas yra tiesiog priešingas pirmam konstitucijos pataisymui ir jei mes leisim jam buti, jis pakenks visam konstitucinės valdžios pagrindui."

Kas yra Teismas? Ogi devyni advokatai, kurių patarnavimas patinka turčių reikalams; juos pasirenka prezidentas, paskiria visam amžiui, patvirtina senatas ir jie prieš nieką neatsako. Šitas Teismas pasiglemžė galę spręsti apie įstatymo teisumą, galę ne tik nesuteiktą, bet dar priešingą Konstitucijai, kuri ne tik atskiria įstatybą nuo teisminio skyriaus, bet dar sako, kad kuomet aktas yra Kongreso priimtas ir prezidento pasirašytas, "Jis turi patapti įstatymu."

Galima tikėtis, kad Teismas, kuris lengva širdžia naudojas neautorituotomis teisėmis, neranda sunkenybės pritaikyti Konstituciją prie kiekvieno patinkamo reikalo.

Anglijos Teismas taip pat kartą bandė šitokį pasiglemžimą padaryti. Jo vyriausias teisėjas tapo pakartas, o kiti Teismo nariai ištremti visam gyvenimui.

Jei John Marshall, tasai teisminis autokratas, kuris įvedė čia pasisavinimo planą, butų sutikęs tolygų likimą, tai autokratingumas butų buvęs užgniaužtas pačioj pradžioj; dabar jis sujungia mus su pasaulio reakcija, kuri gresia sunaikinimu civilizacijai.

Kojų šutimas yra liga

Bjaurus kojų kvapas paeina nuo odos ligų, kurios vadinamos yra hyperidrosis ir bromoidrosis. Naujai išrastas vaistas KOJOL pilnai išgydo tas ligas, ir žmogus pasiliuosuoja nuo to nesmagumo kurį kenčia visuomet del smirdančių kojų, o ypač kada buna žmonyse, kompanijoj svetur ar namie. Kojų šutimas ir smarvė pranyksta nuo Kojolo po trijų ar keturių kartų vartojimo. Kojolą reikia vartoti taip: į kvortą šilto vandens reikia pripilti 4 pilnus šaukštus Kojolo, ir tam vandenyj su kojolu mirkyti kojas kokią 10 minučių. — Vieno buteliuko kojolo užtenka išgydymui nors ir bloglausių kojų. Buteliuko kaina $1.00.

Kojol

išgydo kojas nuo šutimo

Gausite nusipirkti visose aptiekose.

Jeigu aptieka neturėtų, o norėsite greit gauti tai rašykite išdirbėjams adresu:

Bingol Chemical Co.,
2816 So. Michigan Ave., Chicago, Ill.

Pinigai Išmoketi Lietuvoje

Naujienų Pinigų Siuntimo Skyrius gavo pranešimą iš Lietuvos Prekybos ir Pramonės Banko, kad siųstieji iš Amerikos pinigai tapo pilnai išmokėti sekantiems asmenims, ir prisiuntė kvitus su paėmėjų parašais.

Pinigus gavo:

Tel. 133—J. Kaulakis
135—M. Kupris
136—J. Jucius
9974—D. Plačiukienė
9993—A. Bartkus
10522—P. P. Jankauskienė
10937—V. V. Venclovaitė
11204—V. Klimienė
11391—O. Slančauskaitė
11430—J. Skuodžius
11451—M. Kundrotienė
11493—O. Rukienė
11498—J. Želvytis
11526—M. Kaminskaitė
11529—J. Pocienė
11537—A. Mince
11542—J. Gerulaitis
11554—V. Paknis
11557—I. Tumas
11560—P. Križevičius
11565—J. Survila.
11568—P. Indriukaitienė
11584—O. Paltanavičienei
11588—K. Misevičius
11592—J. Stasiunas
11599—A. Duda
11604—J. Butkus
11609—A. Aukštolienė
11610—P. Grigaliunas
11611—D. Raugelis
11625—O. Liszdienė
11629—M. Gurskienė
11630—E. Nauliutė
11632—A. Juozapaitienė
11633—J. Snipaičius
11639—J. Šunišauskienė
11644—M. Katauskienė
11645—O. Valančienė
11647—A. Piepolienė
11639—J. Kunišauskienė
11668—V. Malzinskas
11678—P. Monkevičius
11681—J. Žilkauskas
11688—E. Šiaučiunienė
11695—L. Grigas
11702—S. Romanas
11703—A. Kontaučiukė
11706—B. Pučkorienė
11710—S. Pranskitis
11744—P. Kotrina
11745—N. Paramskienė
11748—A. Gumbinis
11764—K. Andriuškevičia
11766—O. Markunienė
11813—I. Kumpikevičius
11839—K. Šimkus
11840—A. Ivanauskienė
50077—F. Didkalnis
50090—Liet. Ukininkas
50091—M. Paliulienė

Kvitai su paėmėjų parašais randasi "Naujienų" ofise.

TOWN OF LAKE
lietuviams naujiena!
"Naujienų" Skyrius
ant TOWN of LAKE

Jei Tamsta nori siųsti pinigus į Lietuvą — perlaidoms, čekiais arba telegramais — tuoj kreipkitės į **"Naujienų" Skyrių Town of Lake.**

Jei Tamsta norit duoti paskelbimus bei apgarsinimus į "Naujienas" — tuoj kreipkitės į **"Naujienų" Skyrių Town of Lake.**

Jei Tamsta nori nusipirkti visokių knygų, čia randasi ir **AUŠROS KNYGYNAS,** kuriame galima gauti tokių knygų kokių tik Jums bus reikalinga — tuoj kreipkitės į **"Naujienų" Skyrių Town of Lake.**

Jei Tamsta nori užsirašyti "Naujienas" arba ir kitą pirmeivišką laikraštį pats sau arba nori užrašyti savo draugams į Lietuvą — kreipkitės tuoj į **"Naujienų" Skyrių Town of Lake.**

Jei Tamsta nori duoti bile spaudos darbą "Naujienoms" — tuoj kreipkitės į **"Naujienų" Skyrių Town of Lake.**

Jei Tamsta nori nusipirkti pavienių numerių "Naujienų" arba ir kitų laikraščių tuoj kreipkitės į **"Naujienų" Skyrių Town of Lake.**

Jei Tamsta nori atlikti bile reikalus su "Naujienoms" arba turėti bili kokius reikalus su "Naujienoms" — tuoj kreipkitės į **"Naujienų" Skyrių Town o fLake.**

"Naujienos" atidarė ir užlaiko savo Skyrių ant Town of Lake tik todel, kad Town of Lake ir apielinkių lietuviams geriau patarnavus — todelgi visais "Naujienų" reikalais ir kreipkitės į **"Naujienų" Town of Lake Skyrių** — sekamu antrašu:

NAUJIENOS

TOWN OF LAKE SKYRIUS

1614 West 46th Street (Prie So. Ashland Ave.)

Telefonas Boulevard 0672.

Ofisas atdaras kasdien: nuo 9 val. ryto iki 8:30 val. vakaro. Nedėldieniais nuo 10 val. ryto iki 2 po piet.

MRS. A. MICHNIEWICH
AKUŠERKA
3101 So. Halsted St., kampas 31 gat.
Viename name su Dr. Monkevičium
Rezidencijos tel. Yards 1119-J
Ofiso tel. Boulevard 9708

Baigusi Akušerijos kolegiją; ilgai praktikavusi Pennsilvanijos hospitalėse. Pasekmingai patarnauja prie gimdymo. Duo da rodą visokiose ligose ir titokiuose reikaluose moterims ir merginoms.

DR. HERZMAN
IŠ RUSIJOS
Gerai lietuviams žinomas per 15 metų kaipo patyręs gydytojas, chirurgas ir akušeris.
Gydo aštrais ir chroniškas ligas, vyrų, moterų ir vaikų pagal naujausias metodas X-Ray ir kitokius elektros prietaisus.
Ofisas ir Labaratorija: 1025 W. 18th St., netoli Fisk St.
VALANDOS: Nuo 10—12 pietų, ir nuo 6 iki 8 val. vakarais.
Telefonai: Dienomis: Canal 3110 arba 357; Nakt. Drexel 950 Boulevard 4136
3313 So. Halsted St.
Val.: 9—10 A. M. ir 8—9 val. vak.

Dr. A. R. Blumenthal
Akių Specialistas
4649 So. Ashland Ave.
Kampas 47th St.

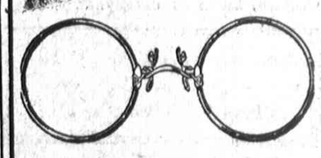

Dienomis 9 ryto iki 9 vak.
Ned. 10 iki 12 pietų
Tel. Boulevard 6437

DR. G. M. GLASER
Praktikuoja 30 metai
Ofisas:
3149 S. Morgan St., kertė 32 St.
Chicago, Illinois.
SPECIALISTAS:
Moteriškų ir Vyriškų.
Taipgi Chroniškų Ligų.
OFISO VALANDOS:
Nuo 10 ryto iki 3 po pietų, 5—7 vakare. Nedėliomis nuo 12 — 2 po piet.
Telephone Yards 687

DR. CHARLES SEGAL
Praktikuoja 15 metai
Ofisas
4729 So. Ashland Ave., 2 lubos
Chicago, Illinois.
Specialistas džiovos
Moteriškų, Vyriškų ir Vaikų ligų
OFISO VALANDOS:
Nuo 10 iki 12 val. ryte nuo 2 iki 5 val. po piet ir nuo 7 iki 8:30 val. vakaro. Nedėliomis nuo 10 val. ryte iki 1 val. po piet.
Telefonas Drexel 2880

Dr. Maurice Kahn
GYDYTOJAS ir CHIRURGAS
4631 So. Ashland Ave.
Tel.: Yards 994
Ofiso val.: 8 iki 10 v. ryto, 1 iki 3 ir 7 iki 9 v. Naktimis ir nedėlioj po pietų. Tel.: Oakland 1294

DR. C. K. KLIAUGA
DENTISTAS
1821 So. Halsted St., Chicago, Ill.
kampas 18th St.
Valandos: 9—12 ryto ir 1—8 vak.
Phone Canal 257

DR. S. BIEŽIS
GYDYTOJAS IR CHIRURGAS
X-Spinduliai
Ofisas 2201 W. 22nd St., kampas S. Leavitt St. Tel. Canal 6222.
Rezidencija 3114 W. 42nd St.
Tel. Lafayette 4988.
Val. 1—4 ir 7—9 Ned. 10—12 pietų

Telephone Boulevard 5652
DR. A. JUOZAITIS
DENTISTAS
Valandos: nuo 9 iki 9 val. vakare. Seredom 9 v. ryto iki 12. Vakarais 6—9. Nedėl. pagal sutarimą
3261 So. Halsted St., Chicago, Ill.

Telefonas: Boulevard 7043
DR. C. Z. VEŽELIS
Lietuvis Dentistas
3713 South Ashland Ave.,
arti 37-tos gatvės

NAUJIENOS

The Lithuanian Daily News

Published Daily except Sunday by The Lithuanian News Pub. Co., Inc.,

Editor P. Grigaitis.

1739 SO. HALSTED ST., CHICAGO, ILLINOIS.

Telephone Roosevelt 8500

Subscription Rates:
$8.00 per year in Canada.
$7.00 per year outside of Chicago,
$8.00 per year in Chicago,
3c. per copy.

Entered as Second Class Matter March 17th, 1914, at the Post Office of Chicago, Ill., under the act of March 2nd, 1879.

Naujienos eina kasdien, išskiriant nedėldienius. Leidžia Naujienų Bendrovė, 1739 So. Halsted St., Chicago, Ill. — Telefonas: Roosevelt 8500.

Užsimokėjimo kaina:

Chicagoje — paštu:

Metams	$8.00
Pusei metų	4.50
Trims mėnesiams	2.25
Dviem mėnesiams	1.75
Vienam mėnesiui	1.00

Chicagoje per nešiotojus:

Viena kopija	3c.
Savaitei	18c.
Mėnesiui	75c.

Suvienytose Valstijose ne Chicagoj paštu:

Metams	$7.00
Pusei metų	4.00
Trims mėnesiams	2.00
Dviem mėnesiams	1.50
Vienam mėnesiui	.75

Lietuvon ir kitur užsieniuose: (Atpiginta)

Metams	$8.00
Pusei metų	4.50
Trims mėnesiams	2.25

Pinigus reikia siųsti pašto Money Orderiu, kartu su užsakymu.

Apžvalga

KATALIKŲ BENDROVĖS VARGAI.

Praeitais metais Wilkes-Barrėj (Pa.) įsikurė krikščioniška katalikiška pramonės bendrovė vardu "Lithuanian Industrial Corporation". Bizniui geriau "pusti" ji ėmė leisti dagi savo katalikišką laikraštį "Tėvynės Balsą". Bet dabar atsitiko nelaimė: tapo areštuoti jos vedėjai —Juozas Martišius ir Povilas ir Jonas Petrauskai, kaltinami del neteisėto pardavinėjimo žmonėms tos bendrovės akcijų. Apie tai "Keleivis" paskelbia šitokią žinią paėmęs ją iš vietos laikraščio Wilkes-Barre Times-Leader:

"Mus mieste ir vėl pradėjo darbuotis netikusių šėrų pardavėjai. Trįs vyrai pereitą vakarą (16 kovo) jau tapo areštuoti ir kaltinami konspiracijoj apgaudinėti vietos žmones, pardavinėjant Lithuanian Industrial Corporation'o šėrus.

"Areštuoti žmonės yra Juozas Martišius, Povilas P. Petrauskas ir jo brolis Jonas Petrauskas, kurie turėjo įsitaisę savo ofisą po Nr. 55 West Market St. Pereitą vakarą jie buvo tardomi prieš aldermaną Franką Browną, kuris pastatė kiekvieną jų po $500 kaucijos ligi teismo.

"Lithuanian Loan Corporation, kurią areštuotieji taip pat atstovavo, yra inkorporuota Deleware valstijoj ant $2,000,000. Broliai Petrauskai atvažiavo į Wilkes-Barre'ius iš So. Bostono, o čia prie jų prisidėjo ir Martišius, kurio namai esą New Yorke. Atvažiavę jie čia tuojaus užsidėjo ofisą ir pradėjo skleisti apgarsinimus, skelbdami, kad kas nusipirks jų šėrų, tas ir pats pralobsiąs, ir naują Lietuvos valstybę pakelsiąs.

"Skundą ant jų padavė Jonas Virbalius, kuris gyvena po numeriu 432 East Northampton st., ir jo brolis Vaclovas Virbalius. Ant tardymo Jonas Virbalius papasakojo, kad jis turėjo spaustuvę ir kad kaltinamieji prikalbino jį parduot ją jiems. Jis pardavęs jiems viską, o jie davę jam už $700 savo šėrų ir pradžioje užtikrinę jam darbą savo kompanijoj. Bet savaitei praslinkus jie jį atstatę, ir kada jis pareikalavęs savo pinigų, jie atsisakę jam atmokėti.

"Jo brolis Vaclovas Virbalis skundėsi, kad jis nupirkęs už $1,000 tos korporacijos šėrų tuo supratimu, kad kuomet jam pinigų reikės, jie jam atmokėsią už tuos šėrus. Dabar jis norėjęs pirktis namą ir pareikalavęs pinigų, bet jie atsisakę jam pinigus grąžinti. Jis kaltina tą korporaciją, kad ji apgaudinėja žmones, laužydama įstatymus apie bankus ir valstijos įstatymą apie neteisingus apgarsinimus ir klaidinančią literaturą.

"Kita auka yra Jonas Jančaras, kuris taipgi stojo prieš tardytoją ir liudijo, kad suimtieji prikalbino jį įdėti $400, žadėdami ant pareikalavimo jo pinigus sugrąžinti ir dagi šeštą procentą užmokėti. Jančaras sako, kad kuomet jis dabar pareikalavo savo pinigų, jam atsakyta, kad jis negali jų gauti.

"Jonas Petrauskas, kuris yra tos kompanijos kasierium, ant tardymo prisipažino, kad Wilkes-Barre'iuose jie pardavę šėrų už $50,000. Skundėjus atstovauja advokatas Lopato, ir jis tikisi, kad daugiau tos korporacijos vadų bus areštuota."

Prie tos žinios Bostono laikraštis pastebi, kad areštuotasai Petrauskas pirma darbavęsis S. Bostono katalikų Prekybos Bendrovėj, bet susipykęs su jos prezidentu Romanu, nuvykęs į Wilkes-Barrę ir ten, kai kurių kunigų padedamas, įkuręs tą Lithuanian Industrial Corporation. Tik kunigų agitacijos dėka jai pavykę trumpu laiku netiesotai parduoti akcijų už 50 tukstančių dolerių.

Kam Reikalingos Konferencijos

"Konferencija politiniam veikimui." kuri įvyko Chicagoj vasario 20 ir 21 d., buvo apsivylimas tiems, kurie laukė, kad iš šitos konferencijos išeis "suvienytas frontas" prieš kapitalizmą.

Ne tik iš šitos konferencijos neišėjo tas "suvienytasis frontas' bet dar paaiškėjo, kad daugelis jos pirmaeilių narių vis dar jaučiasi esą surištais su kapitalistų partijomis.

Yra labai charakteringa, kad daugelis stiprių darbininkų organizacijų atstovų kuo labiausiai stojo už tai. Ypatingai gelžkelių tarnautojų unijos viršininkai, kurie sušaukė konferenciją, dar nesupranta, koks neišmintingas jų posakis "atmokėkim draugams ir nubauskim darbininkų priešus" kapitalistų partijose. Jie dar nemato, kad demokratų ir republikonų partijose gali buti žmonių gerais norais, bet jie yra, ar bando buti draugais visiems; tatai, tikrumoj, jie nėra draugai nei vienam, labiausiai ne organizuotiems darbininkams.

Šito akyvaizdoj musų apsivylusieji draugai norėtų atmesti visokį tolesnį dalyvavimą tokiose konferencijose, kadangi, kaip jie sako, vis tiek nieko gero iš to nėra.

Bet tokis sprendimas, musų nuomone, yra per greitas. Dar lieka pamatyti, ar iš šitų konferencijų išeis kokia nauda ar ne. Kaip ten nebutų, jos eina naturaliu išrutulos keliu ir butų blogas apsiskaitymas nepasinaudoti jomis darbininkų judėjimo labui.

Mes turim atminti, kad tai buvo pirmutinė konferencija. Nei vienas dalyvautojas nebuvo prisirengęs išsižadėti savo numylėtos idėjos, net draugams atlyginimo ir priešų baudimo idėjos.

Bet "suvienyto veikimo" idėja tapo pastatyta minioms.

Be to, tikroji konferencijos įtaka gali pamažu pasidaryti dabar, jai pasibaigus. Dalyvavusieji išduos pranešimus savo organizacijoms. Organizacijos juos apkalbės. Čia bus paduota įvairios pažiuros ir nuomonės. Nariams teks tas apgalvoti.

Po to antroji konferencija bus sušaukta gruodžio 11 d. Čia klausimas vėl pareis spręsti.

Ar gi nemanoma, kad šituo budu kontrastas tarp kapitalistinio ir socialistinio daiktų suopročio susirems ir darbininkai iš to išmoks šį tą?

Septynios gelžkelinės unijos susideda iš 2,500,000 darbininkų, o tarptautinės kalvių, katilių, laivų statytojų, elektrininkų, ugniakurių, mašinistų, lakštinio metalo darbininkų, mokytojų, kailių, kalnakasių ir maliorių unijos — taipgi susideda iš daugelio šimtų tukstančių darbininkų.

Negalima ignoruoti šitų milionų darbininkų, reikia jie pasiekti.

Lig šiol mes negalėjom jų pasiekti nei literatura, nei susirinkimais.

Kits gal su pašiepimu atsakis ir ranka numodamas pavadins šituos darbininkus atžagareiviais. Gerai, del argumento pasakysime, kad jie yra atžagareiviai. Bet musų pareiga yra padaryti iš šitų "atžagareivių" "pažangininkus". O jei jie neateina pas mus, tai mes turim eiti pas juos ir jų atstovus. —(Chicago Socialist)

Streikai ir Publika

Gatvekarių darbininkai sustreikuoja, kad gavus žmoniškesnes algas, arba žmoniškesnes darbo valandas, arba stodami kovon už unijos pripažinimą.

Samdytojai nenusilenkdžia. Kartais jie užpuolimą daro algų nukapojimu, valandų pailginimu, unijistų iš darbo atleidimu.

Įvyksta streikas. Gatvekariai neina. Publika kenčia: negalima ne į darbą, ne iš darbo tinkamai nuvažiuot, negalima pasiekt reikalingų vietų ir žmonių.

Publikai nerupi, ko nori darbininkai ir ko samdytojai: ji negali apsieit be gatvekarių ir ji reikalauja, kad streikas butų baigtas.

Taip pat yra su namų stoka. Randos pabrango, butų susirast sunku ir išnuomotojas jaučiasi karalium. Stipriai organizuoti namų statymo darbininkai nepasidavė per porą metų ir dar vis nepasiduoda. Kontraktoriai stengėsi suardyti jų uniją ir numušti algas. Nesisekė. Statymas namų veik visuose Amerikos miestuose, ypač Chicagoj, buvo visai sustojęs. Įvyko toks butų badas, kad net už lindynes imama geras pinigas. Publika kenčia del brangių nuomų, savininkų nepaisymo ir stokos butų. Publika nepaiso ginčų tarp kontraktorių ir darbininkų ir nesvarbu jai, kurie jų pralaimėtų, by tik namų statymas atsinaujintų. Dabar plačiai kalbama apie angliakasių streiką. Jis gali įvykti ir gali tęstis ilgai. Vieni iš publikos atjaučia darbininkams, kiti yra nusistatę prieš juos. Vienok jei streikas tęstųsi ilgai, ką darys publika be anglių, kada žiema prisiartins? Publika negali šalti. Publika jaučiasi ir taip perbrangiai už anglis mokanti.

Ar tai geležinkelių streikas, ar tai pieno vežėjų, ar skerdyklų, ar duonos kepėjų, ar koks kitas streikas, vis publika turi kentėti. Nestebėtina, kad atsiranda tokie gerasirdžiai, kaip buvęs teisėjas Landis, kaip buvęs prezidentas Wilsonas ir kiti "dideli vyrai," kurie tiek susigraudina, kad išeina publikos gelbėt. Tie gelbėtojai niekad neranda, kad samdytojai butų kalti; jie nejieško tokių priemonių, kad samdytojus privertus darbininkams nusilenkti ir tuomi užbaigti streiką. Mat samdytojai neklauso ir drįsta neklausyti. Jie kontroliuoja rinkimus į valdininkus ir jie išmeta, kas jiems nepatinka. Jų savastis yra šventa ir nepaliečiama. Darbininkus gi galima drausmėmis, bausmėmis ir gązdinimais priversti atsisakyt nuo streiko. Toks Landis pabrėžė, už kiek turi dirbt ir jei nedirbsi, esi priešas ir publikos, ir teismų ir tavo unija liks apšaukta maištininkais.

Neretai daromos arbitracijos, į kur sukviečiama samdytojai, darbininkai ir publikos atstovai. Kartais vien tik publikos atstovai sprendžia klausimą.

Kas gi toji publika per paukštis, kad ji gali taip daug reikalauti, o neprisideda prie sutvarkymo dalykų taip, kad nereikėtų streikuot?

Publika savo didelėj didžiumoj tai darbo žmonės — kalnakasiai, namų statytojai, siuvėjai, liejyklų darbininkai ir kiti. Tik šen ir ten rasi bankierių, fabrikantų, didesnį vertelgą, kunigą, didelį namų bei žemės savininką. Vieną dieną publika kenčia del siuvėjų streiko, kitą del skerdyklų darbininkų streiko, trečią del namų statytojų streiko, ketvirtą del karų darbininkų streiko ir t. t. Atskirų darbo sričių darbininkai priversti yra pradėti kovą su samdytojais vėliau ar anksčiau. Darbo sustojimas vienoj šakoj skaudžiai atsiliepia ir į kitų šakų darbininkus (pav., pieno kudikiams negavimas, negalėjimas į darbą gatvekariais nuvažiuoti, anglies negavimas, namų stoka ir tt.) Tai yra bloga. Bet šitas blogumas yra neišvengiamas kapitalizmo tvarkoj. Kada tu kovoji už savo buvio pagerinimą streiku, kiti darbininkai nukenčia. Bet jie yra linkę tave remti, nes tu jiems brolis savo klesiniu padėjimu ir tavo laimėjimas duoda drąsos kitiems darbininkams vest kovą ir gązdina samdytojus — verčia juos nusileisti.

Tik ta publikos dalis stoja prieš streikus, kuri yra tamsi ir ta, kuri stoja už kapitalo viešpatavimą.

Publika kentės nuo streikų, kol ji nesutvarkys darbo taip, kad darbininkams nereikės streikuot. "Vargšė publika" negali reikalaut sau gerovės, kol ji nesuteikia jos darbo žmonėms. — **Dono Kazokas.**

Karai Panaikinti Lieka Darbininkams

Nusiginklavimo konferencija atėjo ir nuėjo, parodžiusi savo kapitalistinę kryptį. Ji nepastatė karams kliučių; konferencininkai nei nemanė apie tokį dalyką. Jie tik suko sau galvas tuo, kaip prie jų prieiti, karo brangiui iškilus į padanges. Europa atsidurė tokioj padėty, kur ji turi sumažinti savo išlaidas, arba turės plyšti, o rymtininkai čia, šitoj šaly parodė tiek kietumo, kad kongresas buvo priverstas sustoti žaidęs, dar tebeapsižergęs tvorą, laikydamas armijas apsigynimui.

Jie surado, kad didieji laivai išėjo iš mados (nes bombomis lengva jie susprogdinti). Todel dideliu džiaugsmu jie sutiko sumažinti jų skaičių. Submarinus jie pasilaikė; kiekviena šalis turi jų daugybes. Taip pat jie pasilaikis ėroplanus. Gazų jie nevartosią daugiau — taip jie bent sako, nors karo metu ir mušy bus sunku laikytis kokių nors taisyklių.

Rytų klausimas tapo iškeltas pabaigoj ir jie apsidirbo su juo labai greitai. Iš to, kas teko skaityt apie jį, galima spręsti, kad japonai laikysis chinus ir toliau.

Pasaulis pabaigs karus, kada darbininkai numes kapitalistų jungą. Ne liaudis nori muštis, o tie, kurie turi galybę, gali sukrauti kanuoles į traukinius ir siųsti vyrus ginti jų pelnus, o uždaryti žmonėms burnas varžomais įstatymais, kad jie negalėtų nieko priešais išsižioti.

Kentucky'es militarizmas

Išėjus pareiškimams apie sąlygas Newporte, Ky., Amerikos Pilietinių Laisvių Vienybė pasiuntė smarkų protestą Kentucky'ės governorui Morrow'ui, kuriame ypatingai nupeikiama vartojimas prieš darbininkus šarvuotų "tankų" ir mašininių šautuvų. Governoras nesenai parašė Pilietinių Laisvių Vienybei pasiteisinimą, busią kareiviai buvę "reikalingi" Newporte didmeninio gėrimų įstatymų laužymo sąlygoms prižiurėti, nors jie iš pradžių buvo pasiųsti streikui malšinti Newporto kočiotuvėse.

Pilietinių Laisvių Vienybė sako, kad jie "pakeitė savo pastangas kryžiaus karu prieš slaptuosius degtynės pardavinėtojus po to, kai pamatė, kad visa bendruomenė užjaučia streikininkams ir kad jie negalės nieko pagelbėti darbdaviams tiesiu streiko laužymu."

Laiškas, pasiremdamas atsakomingų piliečių autoritu, sako, kad vadinamasias riaušes sukėlė kompanijos mušeikos tuoju tikslu, kad diskreditavus streikininkus ir iššaukus tokį dalykų stovį, del kurio galima butų reikalauti kareivių.

"Mums toliaus praneša," sako laiškas, "kad miesto viršininkai, tarp kurių yra majoras Joseph Hermann, policijos viršininkas Frank Bregel ir Kauntės teisėjas William Buten, tapo areštuoti už pritarimą streikininkams, nors karo stovis nėra paskelbtas ir miestas nominaliai yra vietos viršininkų valdžioje. Newporto piliečių liudymai po prisieka— daugumas tų piliečių neturi nieko bendra su streikininkais — aprašo puolimus šarvuotais tankais ir mašininiais šautuvais ant žmonių ir nuosavybės, kurie primena priešo okupavimą šalies karo metu. Piliečiams teko saugumo jieškoti rusyse per šaudymus papliupomis."

Statymo kyšininkai.

Viena Ukininkų Darbo Partijos propaguojamų įmonių yra tas, kad apdrauda turi išeiti iš privatinių rankų ir patapti vieša funkcija, viešai valdoma ir viešai vedama. Kodel buvo skaitoma svarbiu dalyku įdėti tas į programą? Nes pinigai, iš kurių susidaro didžiulis didžiojo verslo kreditas, apie vienas trečdalis, susideda iš apdraudos premijų. Šituo kreditu pasinaudodamas Wallgatvis turi kontrolę ir vykina savo programą darbininkams įveikti ir nuslopinti.

New Yorke Lockwoodo Komitetas nesenai pareiškė įstatybai, kad apdraudos pinigai, kurie pirmiaus buvo galima gauti pasiskolinti statymo reikalams, tapo ištraukti iš turgaus visų kompanijų, išskiriant Metropolitan Life apdraudos kompaniją ir kad didžiumoje ačiu tam truksta namų New Yorke ir statymo pramonė yra sustojusi.

Tą patį šposą krečią bankininkai Chicagoje. Statymo amatams įveikti rytuose jie pasitalkina gyvybės apdraudos kompanijas, kurių mažne visos turti savo didžiąsias kantoras New Yorke ir tos sutinka neskolinti pinigų statymo reikalams. Statymo amatams įveikti Chicagoje jie suorganizuoja visų svarbesniųjų bankų direktorius kaipo "Piliečių Komiteto" narius ir tie uždaro paskolas nuo tų, kurie, norėdami statyti, nepasirašo po sutartimi, užkraunančia ant jų Landiso priteisimo ir Piliečių Komiteto neunijuoto darbo programą.

Jie prikiša kyšius unijoms. Pasižiurėkim, kas kyšininkais yra. Didžiojo verslo reikalai, kurie, kaip paaiškėjo, keli metai atgal dėjo pinigus Illinois įstatybininkams papirkti, gauna įstatybos narius Chicagos statymo pramonei "ištirti". Ji tapo pavadinta Dailey Komisija. Ji panaudojo visuomenės pinigus privatiniam didžiojo verslo tikslui, amatinės unijos vardo apjuodinimui. Kontraktininkų, architektų, hipotekinių bankininkų, besiverčiančių statomąja medžiaga kyšiai palikta nepaliestais.

Kas buvo kaltinamas ir teisiamas? Ar šitos čia paminėtos piniguočių grupės? Ne. Darbininkų vadai. Ir padėtis buvo tokia nelemta, kad teisybininkai išteisindami darbininkų vadus, paaiškino, kad nei vienas darbdavis nėra kaltinamas.

Paskui, kada klaususis teisėjas Landis atliko savo nelemtą unijinių algų kapojimo darbą, "Piliečių Komitetas," vedamas profesinio darbininkų engėjo, pradėjo veikti, begirdamas jo puolimą darbininkų Duluthe, kur jis paskutinį kartą buvo nusamdytas purvinam darbui atlikti.

Komitetas įsteigė painią mašiną neišlavintiems darbininkams samdyti kituose miestuose, gabenti šitus streiklaužius Chicagon, valgydinti ir laikyti juos ir samdyti armiją jiems "apginti." Kur jie gauna pinigus? Jų verslo agentai surenka nuo kontraktininkų, architektų, besiverčiančių medžiaga ir kitų. Kur jie gauna? Jie priskaito prie statymo lėšų.

Be to lėšos baisiai padidėjo ačiu neišlavintų darbininkų darbui. Algos tapo numuštos statymo pramonėj, ar statymo lėšos sumažėjo tam, kas turi sąskaitą atmokėti? Ne. Kam tenka skirtumas tarp algos mokamos streiklaužiams ir unijinės algos? Kas yra kyšininkai? —The New Majority.

Pawtuxeto klony.

Pawtuxeto upės klony nuo 500 iki 700 streikuojančių medvilnės audėjų sudaro Naticko ir Pontiaco Geležinis Batalionas, Cromptono puolamieji kareiviai.

Jie paskleidė savo upą tarp 8,000 kitų streikininkų ir jų svarba mažėja. Bet pirmomis streiko savaitėmis šitie vienetai buvo avangardu.

Po paskelbimui numušimo 20 nuoš. mokesnio ir prailginimo darbo laiko iki 54 valandų savaitės jie buvo pirmutiniai, kur metė darbą. Jų pavyzdys užkrėtė kitus. Darbininkai visame klony metė darbą. Tuomet pikietavimo eilėse jie buvo įkvėpimu kitiems. Net rustus militarinių sargų veidai, net atminimas beatožvalginio šaudymo Pawtucketo mieste, šalutiniame klony nepabaidė streikininkų.

Šalę liepsnuojančių karinių vardų, trimito balso ketvirtą valandą rytą ir pavyzdingos disciplinos, trys palaidos ir susimetusios į kruvą organizacijos yra gana ramios tikslu ir budu.

Sausio 19 d., kada tapo paskelbtos naujos sąlygos, Pawtuxeto klonio gamyklų darbininkai buvo visai neorganizuoti. Amerikos Audėjų Amalgameitų kuopa su bukle Naticke skaitė apie 90 narių. Tai buvo vienintėlė kuopa klonyje. Šiandien toji kuopa skaito 5,000 narių. Iki rytmečio sausio 23 d., kada numušimas ir 54 valandų savaitė turėjo įeiti galėn, nebuvo jokios atviros kalbos apie streiką. Bet mintis skleidėsi po visas gamyklas ir, Geležiniam Batalionui Naticke padarius pirmą žingsnį, visur darbininkai pasekė.

Kada Naticke gamykla tapo uždaryta, batalionas, gavęs pakankamai naujokų sekėjų, nužygiavo į Pontiaką. Jų atvykimas buvo ženklu visiškam ir džiaugsmingam uždarymui toj vietoj. Per savaitę laiko svarbesnės gamyklos visam klony tapo uždarytos.

Streikas Blackstone'o klony, kurį veda Amerikos Jungtiniai Audėjai, prasidėjo daugiau kaip už dviejų savaičių po sustreikavimui Natícke. Šita organizacija ir, Amalgameitų grupė eina išvieno visuose tarimuose su valstijos tarpininkavimo ir taikymo taryba. Visos viltys nusileidimui matomai pranyko ir yra numatoma ilga kova. —(Milwaukee Leader).

Amerikinis Herr Stinnes.

Atrodo, kad Henry Ford nori buti Amerikos Herr Stinnes. Jis apima automobilių gamyklas, rudos kasyklas, geležkelius, vandeninės pajiegos gamyklas, savaitraščius ir jieško politinės tarnybos, keldamas savo gamyklų ir gamyklų ir reikalų tautinę bei finansinę politiką ir augį užsieniuose.

Už Henry Fordo pečių yra organizacija, gerai išrutulota ir susipynusi. Šita organizacija leidžia jam savo didžiuosius sumanymus vykinti. Jis savo tikslams vykinti samdosi visokias galvas. "Jo" vyriausis inžinierius nuvyko pas kongresinį komitetą apkalbėti jo pasiulinimą už Muscle Shools (Kiautvarlių Seklumas). "Jo" inžinieriai daro išradimus ir analitinius bandymus jo gelžkeliams ir rudos kasykloms gerinti ir naujiems išradimams bei eigiams tiekti. "Jo" redaktoriai redaguoja jo savaitraštį ir, greičiausiai, parašo jo politinius ir kitus straipsnius. Jis su jų pagalba ir pasiremdamas jų patarimais bei pareiškimais sudaro nusistatymą ir visa veda.

Tik neišmintingas darbininkas mano, kad organizacija neturi jam vertės, arba susideda su ogranizacija neturinčia kompetentumo, ar išgalės. Toksai darbininkas mano, kad yra kvaila samdyti kito galvą, ar net savo paties protą kaip reikiant panaudoti. Jam standi, plati organizacija, paremta toli siekiančia korporacija, ištyrimu ir išmėginimu nieko nereiškia. Jis žaidžia utopija, kad individinė, ar grupinė pastanga gali apveikti musų naminę herrų stinesų veislę.

Jam reikia apšvietos. Ji atidarys jam akis. Kitaip nėra vilties nei jam, nei mums.

—(Industrial Solidarity).

Vienodai švilpia šaltas vėjas,
Lietutis dulkia į akis,
Neramios bangos ošia, taškos,
Laivelį blaško į šalis...

Žinau, kad vėjas liausis putęs,
Dangaus skliautai išsiblaivys;
Nurims ir bangos siautę, užę, —
Laivelis vėl ramiai plaukys.

Ir gražų rytą, saulei tekant
Parplauks namolei, pas savus,
Užmiršęs visą nuvargimą,
Sustos pas krantą vėl ramus.

["Vilnietis"] **Paulius.**

Keturios dienos sudrebinusios žemę.

Nedaug miestų tėra pasaulyje tikrai garsių. Tie laimingieji keli atėjo prie savo garso kokiu nors dideliu įvykiu. Bostoną padarė garsum keptų pupų išradimas, Salt Lake City turi savo vietą istorijoje kaip Brighamo Youngo ir visų Youngučių buklė.

Nesenai komunistinių gydytojų, advokatų, kairiasparnių, atskalų, atskalėlių ir skaldytojų konvencija, pagimdžiusi "Darbininkų Partiją," sukrėtė New Yorką taip, kad jis iš paprastųjų eilių padrykt iššoko į garso eiles. Šitos konvencijos svarba nereikia dėti niekais. Konvencijos asloje jos delegatų išlieto proto persvara sudrebino pasaulį nuo vieno krašto iki kitam. Įvairių pasaulio kraštų astronomai praneša, kad net mėnulis truputį sudrebėjo.

Konvencija tapo atidaryta ne bet kaip. Laikinasis pirmsėdis padavė balsą, sakydamas: "Mes siulom Amerikos darbininkų klasei sąmoningą, karingą organizaciją su karingų vadų eile." Tik pagalvokite, Amerikos darbininkai, apie tokį pasiulinimą karingos organizacijos su "karingų vadų" eile magaryčioms.

Pirmą dieną draugas Harry Waton, kurio leniniškosios aspiracijos nepatiko kitiems esantiems leninams, sušuko "aš bėgu," ir jis išbėgo. Jį pasekė revoliucinis "Hobų Gerovės Draugijos" vadas Gustave Schaffer. Schaffer palaukė tiek, kad atsistojus į dramatingą pozą ir tikrais bėgštos balsais sušukus, "Jums teks dar išgirsti nuo mus". Tokiu budu pasaulis vėl sudrebėjo.

Margaret Prevey, milionininkė iš Ohio Akrono, pasakė, "Mes, darbininkai, turim paimti pramonę į savo kontrolę." Margareta jau turi savo dalį. Jai teks kantriai palaukti iki kiti mes gausime savo. Kada Margareta paleido šituos drąsius žodžius iš savo burnos, tai senasis pasaulis taip sudrebėjo, kad net žirnis nusirito Trockiui nuo peilio Petrograde.

Ką delegatai atstovavo, mums neteko sužinoti. Bet yra pranešama, kad tarp daugelio delegatų, mažiausiai trys ar keturi buvo darbininkai.

Pramoninės Unijos atstovui priėmusiam komisarų ir raudongvardiečių mestą pirštinę teko buti supažindintam su draugu George Hardy. Draugas Hardy yra vienintėlis gyvas marksininkas; kaip visi didieji diplomatai jis neaušina be reikalo burnos.

Paklausus, kam jis atstovauja, draugas Hardy atsakė atatinkamu išdidumu: "Aš atstovauju Raudonosios Amatinės Unijos Internacionalo I. W. W. komitetui." Girdi, "Ilgus metus aš stovėjau I. W. W. organizacijoj kaip Gibraltaro uola už politinį veikimą."

Nenorėdami trukdyti tokios didelės galvos, mes tarėm — patys sau— "ir tiek pat tamsus kaip ta uola".

Hardy pasakė, kad I. W. W. yra pasidalinusi į dvi dalis". Tur but jis norėjo pasakyti, kad vienoj daly yra nariai, o kitoj, jis.

Į tą tarpą apie marksinį milžiną susispienė daugelis komisarų ir bolševikų. Draugas Hardy šitą pastebėjęs įgijo drąsos ir nediplomatinga kalba išbliovė, "Aidoblistai yra geltoni ir susideda iš anarchistų bei sindikalistų". Jo išmintingai sprogus senąjį pasaulį vėl ėmė traukyti mėšlungis.

Musų ištyrimas patvirtina draugo Hardy žodžius sulig to, kam jis atstovauja — visi trys I. W. W. Raudonosios Amatinės Unijos skyriai pripažįsta, kad draugas Hardy joms atstovauja.

Draugas Batt, kuris vedė Proletariano delegatus iš Detroito, prisimušė prie konvencijos aslos trečią dieną ir visą darbą išpeikė, sakydamas, kad tai yra Jovalo partija, o ne Minių partija.

Negalima nepripažinti garbės Skeeterui Jackui Carney, Chicagos sovieto komisininkui. Komisaro Carney istorinė ir įspudinga kalba apie r-r-r-revoliuciją taip sudrebino pasaulį, kad net ties šiauriniu žemgaliu varvekliai nukrito. "Darbininkų Partija" su jos "karingų vadų eile" primena mums P. T. Barnumo posakį apie tai, kaip vienas kas minuta gema. —(Solidarity).

Automobilių daugejimas ir mirtis nuo jų.

1915 m. visose Jungtinėse Valstijose buvo naudojama 2,445,664 automobiliai. 1920 m. jų skaičius pasiekė 9,211,295, o 1921 m. daugiau kaip 10,000,000.

Nelaimių nuo automobilių Tautinės Saugos Tarybos apskaitymu 1921 m. buvo 15,000. 1915 m. tokių mirčių buvo 5,900; 1919 m. — 9,825 ir 1920 m. — 10,600. Vienoj New Yorko valstijoj policijos pranešimais 1921 m. buvo 1,079 užmušti ir daugiau kaip 40,000 sužeistų, kuomet Gettysburgo mušy, Amerikos piliečių kare krito 5,664 užmušti ir 27,026 sužeisti.

Tas parodo, kad nuo vienų automobilių kas metai žuva žmonių gyvasčių tiek pat, ar dar daugiau, kaip kare. Tarp priežasčių duodančių šitas apgailėtinas pasekmes yra važiuojančių nepaisinimas, valdžių neprižiurėjimas, kad nemokantieji ir negalintieji važiuoti nevažiuotų ir pačių žmonių neatsargumas.

Reikalauja $21.20 algos į savaitę.

San Francisco. — Californijos valstijos Darbo Federacija ir San Franciscos darbo taryba, eidamos priešais Californijos Išdirbėjų Asociaciją reikalaujančią sumažinimo minimalės algos moterims nuo $16 iki 11.78 į savaitę, bendrame pareiškime sako, kad, pasiremiant pragyvenimo brangiu, savaitinė alga turėtų buti $21.20. Pareiškime privedama Am. Darb. Fed. 1921 m. konvencijos pareiškimas: "Vartojamas nustatymas algos pasiremiant vien pragyvenimo brangiu, yra priešingas visai pažangos ir civilizacijos filosofijai." Pareiškime nurodoma, kad San Franciscoje nuo 1914 m. pragyvenimo brangis padidėjo 110 nuoš., visoj gi šaly apskritai 92 nuoš.

$10 į savaitę busianti minimalė mokestis Kansas moterims.

Topeka, Kas. — Išklausius įvairių nuomonių išreikštų pereitomis keliomis savaitėmis įvairiuose Kansaso pramoninio teismo posėdžiuose apie tai, kas gal but užtenkama minimaline alga Kansaso moterims, pasirodo, kad abi pusės sutiks ant $10 į savaitę.

Šitas nustatymas remiama apskaitymais padarytais pereitą vasarą 41 mieste, kurie parodo, kad visų darbininkių moterų vidutinės išlaidos pragyvenimui išnešė $16.93 į savaitę. Posėdžiuose tapo nurodyta, kad nuo to laiko pragyvenimo brangis sumažėjo 35 nuoš.

Minimalė alga nustatyta senosios valstijos gerovės komisijos 1907 m. buvo $8.50 į savaitę. 1919 m. balandžio mėnesį komisija nustatė minimalę algą moterims dirbančioms dirbtuvėse ant $11 į savaitę.

Prašo peržiurėti Mooney'o prašymo atmetimą.

San Francisco. — Dabartinis Tamo Mooney'o gynėjas Byron Parker įteikė valstijos aukščiausiam teismui raštą, reikalaujantį atmainyti jo pirmesniojo "audita querela" rašto atmetimą — del garsiosios bombinės bylos. Raštą atmetė Teisėjas Lauderback. "Audita querela" yra tai labai sena anglų bendro įstatymo sąlyga leidžianti išnaujo pernagrinėti bylą, jei nekaltybė vėliau tampa įrodyta, kaip tas yra su Mooney'o ir Billingso bylomis.

Kl. Jurgelonis

ADVOKATAS

DUODA TEISIŲ PATARIMUS

BALTIJOS-AMERIKOS LINIJA 9 Broadway, New York, N.Y.

TIESI KELIONĖ Į **LIETUVA** PER HAMBURGĄ, PILIAVĄ ARBA LIEPOJŲ

Važiuokit visi parankiu ir tiesiu keliu
Lietuviai važiuoja į Piliavą
aplenkia Lenkų juostų (karidorių)
VISA TREČIA KLASSA PADALINTA Į KAMBARIUS
ANT 2-jų, 4-rių, 6-šių ir 8-nių LOVŲ
POLONIA išplaukus ..... Bal. 5 d.
ESTONIA ..... Balandžio 19 d.
TREČIOS KLASOS KAINOS Į:
HAMBURGĄ $103.50 — PILIAVĄ $106.50
—LIEPOJŲ $110.00
Dėlei laivakorčių ir žinių kreipkitės prie savo agento.

Lietuvon ir iš Lietuvos LAIVAKORTES

NAUJIENŲ ofisas parduoda laivakortes ant visų geresniųjų linijų važiuoti Lietuvon ir iš Lietuvos.

NAUJIENŲ ofisas nepasitenkina vien laivakortės pardavimu, bet stengiasi kuogeriausia patarnauti keliautojams ir visu kuo juos aprupinti.

SMULKMENIŠKUS paaiškinimus apie kelionę Lietuvon ir iš Lietuvos Naujienų ofise duoda laivakorčių skyriaus vedėjas A. RIPKEVIČIUS, kurs dabartiniu laiku buvo keliavęs Lietuvon ir atgal, ir todel gerai žino ir gali paaiškinti kelionės reikalus.

PASPORTUS išvažiuojantiems Lietuvon parupina Naujienų ofisas trumpu laiku, o taip-jau duoda pagelbos aprupinime taksų.

IŠVAŽIUOJANTIEMS padeda pinigus į Lietuvos Prekybos ir Pramonės Banką Kaune, arba išduoda pagal dienos kurso čekius, kuriuos išmaino Lietuvos bankas be jokių atidėliojimų ir be jokių nuostolių. Naujienų čekiai Lietuvoj yra geriausi, ką paliudija kiekvienas, kas tik nuvažiavo Lietuvon.

NAUJIENŲ LAIVAKORČIŲ SKYRIUS

1739 S. Halsted St., Chicago

Ashland Jewelry & Music Store

Parduodame už pusę kainos Grafonolas, Laikrodžius, Deimantus ir naujausius lietuviškus rekordus.

4537 S. Ashland Av. Chicago, Ill.

Circlet pats veikia, tik užsimauni per galvą, susegi per juosmenį ir išsitaiso. Jei negali gaut, prisiųsk krutinės mierą, antraša ir $1.50, o išsiusime Circlet. *Sizes 34 to 48.*

Nemo Hygienic-Fashion Institute
120 E. 16 St. New York., Dep't M.

Delicious! Appetizing
KRAFT CHEESE
IN TINS IN LOAVES
ASK YOUR GROCER.

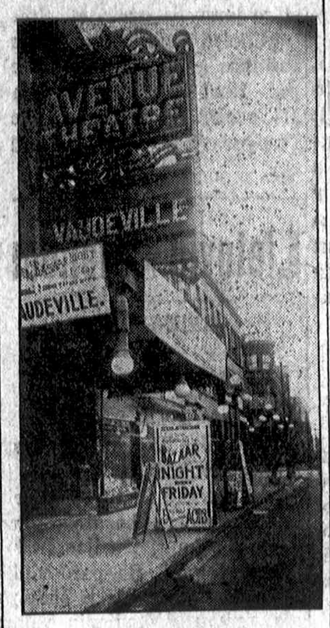

Šis yra paveikslas Avenue Teatro, 3108 Indiana Avenue, kurio stambiu dalininku yra bridgeportiečiams gerai žinomas gyventojas ir biznierius ponas Klem. Balto ir P. E. Stern of Stern & Co., 79 W. Monroe St. Naujienų skaitytojai atras vertu apsilankyti, kuomet jie remia šį teatrą. Tai yra vienas iš didžiausių teatrų Chicagoj, kurio lietuvis yra dalininku. Stern & Stern Company taipgi yra savininkais Glen-Rose apartmentų, kurie dabar yra statomi.

KNYGOS

Knygos yra geriausi žmogaus draugai. Kas skaito knygas, tas turi didelę moralę naudą ir tuo pačiu sykiu lavina savo protą. Knygų skaitymas netik lavina protą, bet jos suteikia ir didelį smagumą. Su gera knyga, kaip su geru draugu ,sunku persiskirti.

Čia mes paduodame keliolikos knygų vardus ir kainas; pasirinkite ir tuojau prisiųskite užsakymą — nesigailėsite.

Surašas knygų:

Aukso Veršis	15c
Amerikos Pilietis	25c
Audėjai	50c
Amerikono su grin. pasikalb.	10c
Apie Rusijos Politines Partijas	30c
Atsitikimas	15c
Barbora Ubrika	50c
Bedievių Šventraštis	$2.00
Baltas Rubas	30c
Darbas	75c
Dr-jos ir Organizacijos Evol.	50c
Darbo Žmonių Istorija	50c
Dainelės	10c
Dainos vienam balsui ir kitos	20c
Gludi-Liudi	50c
Gyvulių Protas	$1.00
Kryžius	30c
Kas yra taip, o kas netaip	50c
Kaip Žmogus mąsto	15c
Kas išganys liaudį	50c
Kas yra Socializmas	15c
Kišeninis Žodynėlis	$1.25
Kunigas Macochas	25c
Klesos ir Klesų Kova	35c
Iš Širdies	15c
Lokis	15c
Lietuvos Socialdemokratų Partijos Dekleracija	20c
Moralybės Išsivystimas	25c
Machbeth apdaryta	$1.00
Machbeth neapdaryta	70c
Mulkių apaštalas	15c
Mįslių knyga	$1.00
Minykų kunigų darbai Filipinų salose	35c
Nuosavybė ir Darbas	05c
Nuosavybės Išsivystymas	50c
Namai Pragarai	10c
Portugalų Miniškos meiliški laiškai	35c
Pasakojimai apie Jezų	50c
Pavydas	20c
Pačiavimas pas įvairias tautas	20c
Paskendusis Varpas	50c
Pasakos	20c
Šešiolika Kristų	30c
Spąstai	15c
Socializmo Minties Blaivumas neapdaryta	$1.00
Socializmo Minties Blaivumas apdaryta	$1.50
Sveikata	$2.00
Socializmas ir Religija, tik 20 knygučių	15c
Sapnininkas, neapdarytas	75c
Teisingos Paslaptis	25c
Veliavos Akyvaizdoje	$1.00
Vagis	10c
Vokiečių Nepriklausomųjų Socialdemokratų Veikimo Programa	35c
Žemaitės Raštai Karės Metu	50c

Perskaitę šį knygų surašą, tuojau rašykit mums, prisiųsdami reikalaujama sumą pinigų, o knygas gausite tuojau.

Naujienų Knygynas
1739 S. Halsted St.
Chicago, Ill.

Reikalingi akiniai.

Jei kenti galvos skaudėjimą,
Jei skaitant raidės susilieja,
Jei iš raidės daroi dvi,
Jei turi uždegimą akių,
Jei skaitant ar siuvant akis skauda, tuomet reikalaukit akinių.

John J. Smetana

Akinių specialistas
1801 So. Ashland Ave.
Kampas 18-os gatvės.
Ant trečio augšto virš Platt'o aptiekos, kambariai 14, 15, 16 ir 17
Valandos nuo 9 ryto iki 9 val. vak.
Nedėliomis nuo 9 r. iki 12 pietų.

DR. VAITUSH, O. D.

Lietuvis Akių Specialistas

Palengvins akių įtempimą, kuris esti, priežastimi galvos skaudėjimo, svaigulio, akių aptemimo, nervuotumo, skaudamą akių karštį, atitaiso kreivas akis, nuima kataraktą, atitaiso trumparegystę ir toliregystę. Prirenka teisingai akinius. Visuose atsitikimuose egzaminavimas daromas su elektra, parodančia mažiausias klaidas. Specialė atyda atkreipiama į mokyklos vaikus.

Val.: 12 iki 8 v. Ned. 10 iki 1 p. p.
1553 W. 47th St. Tel.: Blvd. 9660.

UŽMUŠI SKAUSMĄ

Su Tarputinu

Tarputynas prašalina skausmą UMAI! Mokslas pasako, kaip jis persigeria gilyn ir nueina prie skaudamos vietos. Tuojaus pradeda skausmą išvyti! Skausmai greit bus prašalintas kaipo magiškai.

Naujas išradimas Turpo, turįs visas tarputyno misteriškas gydymo ypatybes su kitomis gydančiomis ypatybėmis. Nedegina, puslių nesutraukia arba nesutepa — nei ne aliejuotas nei nesmirdi! Prašalina slogas, gerklės skaudėjimą, gilų kosulį, tonsilus, reumatiškus skausmus, dieglį, krutinės plėvės uždegimą, katarą ir neuralgiją. Umai veikia prašalinime galvos skaudėjimą, kojų nesmagumus, įsipjovimą, skausmus ir dieglius.

Turpo taip stebėtinai persigerianti gydymo spėka, vartojant išlaukiniai ir kunas visas gerai jaučiasi. Tik biski reiki krutinę arba gerklę juomi patrint, o veikimas kiaurai pereinamas ir greitai paliuosuojantis, kuri t uojaus patėmysit.

Nekentėk! Ne leisk skaudėt! Prašalink skausmą UMAI su Turpo. — Tarputyno mostis susideda iš tų senovynių patikėtinų gyduolių, Menthol-o ir Kamparo. Klausk bile vaistininko Turpo — 30c. ir 60c. puodelis.

Pranešimas

Plačiai pagarsėjęs fotografistas A. Voitkevičius, pagrįžo iš Lietuvos ir savo name 636 West 18 St., Chicago, Ill. atidarė pikčernę su naujausio išradimo prietaisais. Reikalui atsitikus, eikit prie seno bičiuolio.

A. MASALSKIS

Graborius

Atliekame darbą kuopigiausiai. Mažus grabus turime nuo $3 ir augščiau, dideliems nuo $25 ir augščiau. Taip pat turime geras automobilius, krikštynų ir tt.

Reikale kreipkitės
à
3307 Auburn Ave.
Tel.: Boulevard 4139

BRIDGEPORT ELECTRIC CO.

5 kambarių namui dratus išvadžiojame pilnai su fixtures **$59**

Darbą gvarantuojame.

Elektriškam darbui

Telefonai Boulevard | 7101 | 1892

1619 W. 47th Street

Ant išmokesčių, jei pageidaujama.

ŠIANDIE PINIGŲ KURSAS

Siunčiant Lietuvon per mus:
36 cent. už 100 auk.
arba
280 už $1.00
Pigesnis kursas siunčiant didesnes sumas
Pristatyams Užtikrintas
Trumpame laike
Central Manufacturing District Bank
State Bank—
Clearing House Bank
1112 West 35th Street
Turtas $6,000,000.00

T. Pullman 5432

A. SHUSHO AKUŠERKA

Turiu patyrimą moterų ligose; ru pestingai prižiu riu ligonę ir kudi kį laike ligos.
10929 S. State St, Chicago, Ill.

Dr. Yuška
1900 So. Halsted St.
Tel. Canal 2118
Ofiso valandos nuo 10 ryto iki 8 vakaro
Residencija: 2811 W. 63rd St.
Tel. Prospect 3466

Ofiso Tel. Blvd. 7220
DR. M. T. STRIKOL'IS
Lietuvis
GYDYTOJAS IR CHIRURGAS
4601 SO. ASHLAND AVE.
Val.: 10:30 iki 12; 3:30 iki 5 ir 6:30 iki 8:30. Ned.: 10:30 iki 12:00 dieną.
Nam.: 2914 W. 43rd Street.
Tel. Lafayette 263

Telephone Yards 5032
DR. M. STUPNICKI
3107 So. Morgan St.
CHICAGO, ILL.
VALANDOS: Nuo 8 iki 11 ryto
ir nuo 5 iki 8 vakaro

Telephone Van Buren 294
Res. 1139 Independence Blvd. Chicago
Dr. A. A. Roth
RUSAS GYDYTOJAS ir CHIRURGAS
Specialistas Moteriškų, Vyriškų, Vaikų ir visų chroniškų ligų
Ofisas: 3354 So. Halsted St. Chicago.
Telephone Drover 9693
Valandos: 10—11 ryto; 2—3 po piet, 7—8 vak. Nedėliomis 10—12 dieną.

Tel. Boulevard 2160
DR. A. J. KARALIUS
Gydytojas ir Chirurgas
VALANDOS: 9—12 ryto
2—8 vakaro.
3303 So. Morgan Street,
CHICAGO, ILL.

Tel. Aaustin 737
DR. MARYA DOWIATT—SASS.
Kątik sugrįžo iš Californijos ir vėl tęs savo praktikavimą po No. 3208 W. Harrison St.
Valandos 8—12 kasdieną ir 6—8 vakare išskiriant nedėldienius.

Canal 0257
Naktinis Tel. Canal 2118
DR. P. Z. ZALATORIS
GYDYTOJAS ir CHIRURGAS
Valandos: 11 iki 12 ryto; 1 iki 3 po piet, 6 iki 9 vakare
Nedėliomis nuo 9 iki 12 ryto
1821 So. Halsted St.,
Kampas 18 ir Halsted St.

Telephone Yards 1532
DR. J. KULIS
Lietuvis
GYDYTOJAS ir CHIRURGAS
Ofiso val.: 9 iki 12 pietų, 6 iki 9 vakare
3259 So. Halsted St., Chicago.

Telephone Yards 5834
DR. P. G. WIEGNER
Priėmimo valandos nuo 8 iki 12 iš ryto ir nuo 7 iki 9 v. vak.
3325 So. Halsted St., Chicago, Ill.

DR. M. STAPULIONIS
Gydau be gyduolių ir be operacijų
3347 Emerald Ave.
9 iki 11 ryto ir 9 iki 10 vakare
Tel.: Boulevard 9397
731 W. 18-ta gat. 2 iki 8 vak.
Tel.: Canal 279

CHICAGOS :: ZINIOS ::

GAL ĮVYKS KRIAUČIŲ STREIKAS.

Pastaruoju laiku kriaučių uniją pradėjo rengtis prie galimo įvykti kriaučių streiko. Ji dabar renka tam tikrus mokesčius, kurių norima surinkti bent porą milionų dolerių, kad prasidėjus streikui butų galima sekmingai kovoti.

Sako, kad kriaučių streikas bus neišvengiamas, nes firmos yra griežtai pasiryžusios sumažinti darbininkams algas ir pratęsti darbo valandas. Žinoma, su tuo darbininkai jokiu budu negalės sutikti. Taigi, jeigu abidvi pusės griežtai savo laikysis, streikas bus neišvengiamas.

GAL APDRAUS UGNIAGESIUS IR POLICISTUS.

Apdraudos (insurance) kompanijos agentai pasiulę miestui apdrausti 6,805 policistų ir ugniagesių ant 34,025,000 dolerių. Už kiekvieną 5,000 dolerių apdraudą miestui reiktų išmokėti po 20 dolerių metams. Tas miestui atseitų apie 136,100 dolerių į metus. Apdrauda butų mokama tiktai tiems, kurie mirtų nuo susižeidimo bėgyje dviejų mėnesių nuo dienos susižeidimo.

Miestas dar nedavė galutino atsakymo apdraudos kompanijai. Bet spėjama, kad šis klausimas bus rimtai svarstoma. Nes šelpimui žuvusių tarnyboje nuo susižeidimo ugniagesių ir policistų šeimynoms miestas dabar turi tiktai 60,000 dolerių. Gi kad tinkamai sušelpus žuvusiųjų šeiminas, tiek toli gražu neužtenka.

IR RABINAI PRIES KRUTAMUOSIUS PAVEIKSLUS.

Rabinas Wise pareiškė, kad krutamieji paveikslai reikia ašt riai cenzuruoti, nes, girdi, jie labai daug blogo padaro.

Musų Moterims

BERNIUKAMS SIUTAS — No. 1340

Šio siutelio bliuzė ir kelnaitės yra pasiutos atskirai. Bliuzė užsimauja per galvą; apikaklę ir veistę galite dėti iš kitokios materijos. Kelnaitės yra lygios.

Tokiam siutui pavyzdys No. 1340, sukirptos mieros 2, 4, ir 6 metų. Siutui 4 metų mieros reikia 1⅞ jardo 36 col. materijos.

Norint gauti tokiam siutui sukirpti ir pasiuti pavyzdį, prašom iškirpti šemiau paduotą blankutę, pažymėti mierą, parašyti savo vardą, pavardę ir aiškų adresą ir, įdėjus į konvertą kartu su 15 centų (pašto ženkleliais ar pinigais) atsiųsti numa, šiaip užadresavus: NAUJIENOS PATTERN DEPT., 1739 S. Halsted St., Chicago, Ill.

NAUJIENOS Pattern Dep.
1739 S. Halsted St., Chicago, Ill.
Čia įdedu 15 centų, ir prašau atsiųsti man pavyzdį No. 1340.

Mieros ..... metų

(Vardas ir pavardė)

(Adresas)

(Miestas ir Valst.)

$1,275 UŽ MUŠIMĄ TARNAITĖS.

Dr. George U. Lipshulch, 4201 W. Roosevelt road, ir jo du sunųs nubausti užsimokėti 1,275 dolerių pabaudos už mušimą savo tarnaitės, M. Mc Cray, kad ji prisipažintų ar yra pavogus jų žiedus. Teisme teisėjas pasakė, kad tam dalykui ištirti yra policija ir daktaras neturįs teisės tai daryti.

SUPLĖŠĖ 4 SAUGIĄSIAS ŠĖPAS; GAVO $400.

Užvakar naktį plėšikai suplėšė vidurmiesčių krautuvių keturis saugiąsias šėpas ir jose radę tik 400 dolerių. Sako, jiems tas darbas neapsimokėjęs — permažas grobis už tiek darbo.

IŠPYLĖ UPĖN DAUG SKYSTIMĖLIO.

Užvakar Chicagos upėn išpylė priverstinosios blaivybės agentai suviršum 350,000 galionų degtinės, vyno, alaus ir munšaino, nesenai užgriebto kratose. Buvo susirinkę nemažai žmonių pažiurėti. Sako, tatai matant kai kuriems susirinkusiųjų iš gailesčio net ašaros per skruostus redėjusios. Mat tiek skystimėlio dykai žuvims išpylę...

NEW YORKO MAYORAS CHICAGOJE.

New Yorko mayoras John F. Hylan su savo žmona atvažiavo vakar Chicagon dar pirmu kartu. Jis atvažiavo reikalu bedarbių.

SUVAŽINĖJO MOTERIŠKĘ.

Du "taksikabai" susidaužę kampe Michigan blvd. ir 13 gat. mirtinai sužeidė Miss Burkhalter. Už trijų valandų ji pasimirė St. Luke ligoninėje.

"ŽUVIŲ TRUSTAS".

Susekta, kad dabar gavėnios laike susiorganizavo taip vadinamas "žuvių trustas" ir begalo išnaudoja žmones, nustatydami žuvims aukštas kainas.

Prapuolė M. Spitlis.

Mikolas Spitlis, gyvenęs adresu 3435 So. Leavitt str., nebesugrįžo namo nuo 17 kovo dienos. Tą dieną kaip visuomet jis išėjo į darbą, bet vakare nebesugrįžo. Jo nerandama iki šiol. Sakoma, kad išeidamas darban jis turėjęs su savim nemažai pinigų, kuriuos buvo nesenai gavęs nuo Illinois Automobile kliubo. Jo brolis Jonas Spitlis yra labai susirupinęs ir nebežino ką ir spėti kas su juo atsitiko. Jonas Spitlis gyvenąs adresu 4028 So. Maplewood av. yra paskyręs dovanų tam, kas pirmas pranešė, kur matė ar kur randasi jo jaunysis brolis M. Spitlis.

Mikolas Spitlis yra jaunas vaikinas ir turėjo gerą darbą pas Hart Schaffner ir Marx. Jis paeina iš Dudonių kaimo, Pinavos valsč., Panevėžio apskr.

SUMAŽINO ALGAS MIESTO DARBININKAMS.

Apie 300 miesto darbininkų prie Western ave. tunelio vakar negrįžo darban po to, kai jiems buvo sumažinta algos nuo 90 centų iki $1.20 dienai.

PLĖŠIKAMS TEKO 10,000 DOLERIŲ.

Vakar plėšikai apiplėšė banką ties Madison ir Halsted gatvių.

A T A

FRANCIŠKUS SOKAS

Persiskyrė su šiuo pasauliu kovo 24 d., 1922 m. Paliko dideliame nuliudime moterį Apoliniją ir dukterį Julijoną, taipgi brolį Juozapą Amerikoje. Lietuvoje motiną ir brolį Julių. Amerikoj išgyveno 12 metų, turėjo 34 metus amžiaus. Pačio iš Kauno rėd., Panevėžio apskr., Tonagolos kaimo. Kviečiame gimines ir pažstamus dalyvauti laidotuvėse. Lavonas randasi po no. 3156 So. Walace St. Laidotuvės įvyks utarninke, kovo 28 d., į Šv. Kazimiero kapines 8:30 val. ryte.

Lietuvių Rateliuose

BRIDGEPORT.

Nekaip sekasi Rusijos "draugams".

Kovo 24, 25 ir 26 dienose Mildos svetainėje Friends of Soviet Russia, Lietuvių Skyrius buvo surengęs bazarą — well — taip sakant, Rusijos baduoliams "šelpti". Be pardavinėjimo vaisių buvo dar ir šiaip pamarginimų. Šeštadienio vakare Liet. Darbininkų St. Orkestra davė keletą muzikos gabalėlių, o Mot. Tiesos Choras sudainavo keletą dainelių. Sekmadienio vakarą buvo paskirta Ateities Žiedo Vaikų Draugijėlės nariams susirinkusius palinksminti.

Reikia pastebėti, kad per visus tris vakarus žmonių buvo atsilankę visai nedaug. Kai kurie Rusijos "draugai" tokio neskaitlingo žmonių atsilankymo priežastį aiškino tuo, kad, girdi, žmonės dar nėra atsigavę nuo "spešelų". Bet tikra to priežastis tik ar nebus ta, kad žmonės jau žino kokia surinktų Rusijos baduoliams šelpti pinigų dalis yra tam tikslui suvartojama. Tatai parodo kad ir nesenai paduotos pačių Friends of Soviet Russia apyskaitos. — **Meteoras.**

A. T. RAČIUNAS CHICAGOJ.

Šiomis dienomis atvyko Chicagon A. T. Račiunas, Lietuvių Filmų Bendrovės atstovas. Sako, atsivežęs daug naujų krutamųjų paveikslų iš Lietuvos, kuriuos rodysiąs čia lietuviams įvairiose miesto dalyse. Jo parodymuose busią ir dainų iliustruojamų paveikslais.

WEST SIDE.

Bolševikų komedijos.

Kovo 19 dieną M. Meldažio svetainėje ALDLD. Pirmas Apskritys statė scenoje dvi juokingas komedijas — "Jaunikis" ir "Vienas musų turi apsivesti". Komedijos kaip komedijos. Dar, rodos, ir artistai, bent kai kurie vaidino pakenčiamai. Tik visa bėda su publika — neatsilankė ir dacol. Bet už tai nedrąsus artistai vaidindami prieš puskapį žmonių visai kaip "namie" jautėsi...

Buvo dar ir šiaip pamarginimų. Stygų Orkestra paskambino keletą muzikos dalykelių.

Pertraukoj vienas vaikėzas pasakė trumpą "spyčiuką". Jis, beplepėdamas niekus prisiminė ir apie tai, kaip Paryžiaus darbininkai buvo paėmę valdžią iš buržuazijos penkiasdešimts vieni metai tam atgal, ir kaip jie, neturėdami gerai disciplinuotos organizacijos — suprantama, komunistų partijos — vėliau buvo vėl buržuazijos pergalėti. Pagaliaus nurodė, kad ir dabar gali įvykti tas pat su Rusijos bolševikais, jeigu jiems neateis laiku į pagelbą visų šalių darbininkai. Nes, pasak jo, viso pasaulio buržuazija plenuoja bile valandą nuversti Rusijos Sovietų valdžią. Tai, girdi, kad tokiai katastrofai užbėgus už akių, reikia kiekvienam darbininkui užsidėti tam tikras savaitines mokestis ir visomis galėmis remti savo "draugų" Rusijos bolševikų valdžią.

Buvo dar ir daugiau pamarginimų, bet besiklausant tokių "spyčių" apėmė mane snaudulys ir aš nelaukęs pabaigos apleidžiau svetainę.

— **Vestsaidietis.**

Pranešimai

A. A.
ŽEMAITĖS

paminklo pastatymui ir raštų išleidimui yra rengiami du puikųs vakarai. Dramatiškas Ratelis ir Roselando Scenos Mylėtojų Ratelis sulos labai gražų veikalą "Graži Mageliona", keturių aktų melodramą. Tie abu pokiliai įvyks šiaip: Subatoj, Balandžio 1, 1922, Strumilos Salėj, 158 E. 107 St., Roseland, 7:30 val. vakare, o nedėlioj Meldažio svetainėj, 2242 W. 23 Pl. Balandžio 2 d., 1922, 7:30 val. vakare.

Artistai deda visas pastangas, kad vakarai nusisektų kuogeriausiai. Ir prašo visų, kad atsilankytų į šiuos vakarus.

Tikietus jau galima įsigyti iš kalno šiose vietose: "Naujienų" ofisuose 1739 S. Halsted St., 3210 S. Halsted St., 1614 W. 46 St., ir Universal Bankoje, 3252 S. Halsted St.

Brighton Park. — L. L. P. vietinės stoties svarbus susirinkimas įvyks antradienį, kovo 28 d., 7:30 val. vak. parap. svet., prie 44tos ir Fairfield Ave. Kviečiami visi pardavėjai ir draugijų valdybos, nes turim daug svarbių dalykų, taipjau bus valdybos rinkimas šiems metams.

Pirm. J. Pudžiuvėlis,
Rašt. E. Statkienė.

S. A. L. Ex-Kareivių Centro susirinkimas bus pirmadienį, kovo 27 d. 7:30 v. v. 1-mos kuopos skaitykloje 4603 So. Marshfield Ave. Kuopų delegatai susirinkite laiku, nes daug svarbių dalykų yra aptarti.

— Centro Valdyba.

Bridgeporto Draugijų Susivienijimas laikys mėn. susirinkimą utarninke, kovo 28, 7 v. v. Mildos salėj, 3140 S. Halsted St. Visi draugijų atstovai kviečiami atvykti, nes yra svarbių reikalų del rengimo balandžio 2 d. pokilio. — Valdyba.

S. L. A. 2 Apskr. Automobilio Komisijos susirinkimas įvyks seredoj, kovo 29 d., 8 val. vak. pas P. Petraitienę, 3237 Auburn Ave., pirmos lubos. Visi šios Komisijos nariai butinai bukit, nes yra labai svarbus reikalas. P. Petraitienė.

Local 269, A. C. W. of A. Specialis susirinkimas įvyks Panedėlyj, Kovo 27 d., 1564 N. Robey St., 7:30 val. vakare. Šis susirinkimas yra labai svarbus kiekvienam priklausančiam prie šio Local 269. Bus renkami delegatai į suvažiavimą A. C. W. of A. Suvažiavimas įvyks Chicago, Ill. pradžioj Gegužės mėn., 1922 m. Didelė svarba yra išrinkti atsakančios ypatos į delegatus. — Valdyba.

ASMENŲ JIEŠKOJIMAI

JIEŠKAU SAVO SESERS VAIkų. Marijona 20 metų, Jurgis 21 metų amžiaus, po tėvų Viktor po patėviu Stankai. Pirmiaus gyveno Pennsylvanijos valstijoj prie motinos. Girdėjau, kad apie 3 metai atgal Marijona išvažiavo į Cleveland, Ohio, o Jurgis pasidavė į kariuomenę. Jie patys ar kas žinote meldžu pranešti. Magdelena Miliunienė, 9360 Cottage Grove Ave., Chicago, Ill.

JIEŠKAU SAVO SUNAUS JUOzapo Puldauskio. Iš Lietuvos paeina, Plunksnių dvaro, Kaltinėnų parap., Tauragės apskr. Gyveno Chicagoj 1912 m. po num. 842 W. 33rd St., Malonėkit atsišaukti ,nes yra svarbus reikalas iš Lietuvos. Taipgi, kas pirmas apie jį pranešite, gausit dovaną. Marcijona ir Juozapas Puldauskai, 4625 Francisco St., Chicago, Ill.

ĮVAIRŲS SKELBIMAI

APDRAUDA, VISOKIŲ BIZNIŲ ir paprastai, nuo visokių apgavikų ir netikėtų nelaimių. Platesnių žinių kreipkitės antrašu: Mr. Ig. Vierbello 2338 W. 23 Pl. Chicago, Ill. Atdara nuo 4 iki 8 vak., paned., utarn., ket. ir subatoj.

JIEŠKO PARTNERIŲ

VYRŲ REIKIA SU ,TOURING automobiliais ir taxi cabs įstojimui didelę taxi kompaniją. Patyrimas nereikalingas, nuolatinis darbas, didelės jeigos. Mes parupinsim taxi ant lengvų išmokėjimų. Kreipkitės šiandien. Lake Shore Taxi Co. 2641 N. Clark St.

REIKALINGA PARTNERIS SU $1,000 prisidėti prie naujo išradimo. Kreipkitės tuojaus adresu.
4630 So. Ashland Ave, Room 1,
Chicago, Ill.
Phone Yards 6079

JIEŠKO KAMBARIŲ

REIKALINGAS KAMBARYS INteligentiškai šeimynai su parankumais. Bridgeporto arba Jockson Park'o apielinkėj.
Atsišaukite
Į Naujienų Bridgeporto Skyrių po num. 99.

REIKIA DARBININKŲ

MOTERŲ

REIKALINGA MOTERIS ARBA mergina, už gaspadinę prie mažos šeimynos. Nėra skalbimo, lengvas darbas, mokesiu $10.00 ant savaitės — valgis ir kambaris. Atsišaukite.
OREMUS CHEMICAL
LABARATORY
1718 So. Halsted St.

REIKIA moterų popierų sortavimui.
Kreipkitės:
Standard Paper Stock Co.,
626 W. Taylor St.

REIKIA 4 PARDAVĖJŲ MOTERų. Turi but patyrę, pardavoti gatavų drapanų ir mažiems, arba abelnų pardavėjų.
LUSTIGS' DEPT STORE
3410-12 S. Halsted St.

REIKALINGA MERGINA prie abelno namų darbo. Maža šeimyna, gera mokestis. Atsiliepkite tuojaus.
4630 S. Ashland Ave.
Room 1.

REIKIA DARBININKŲ

VYRŲ

Reikalingi agentai. Užtikrintas pelno plenas. Kiekvienas gali tapti agentu. Geras uždarbis. Kreipkitės nuo 12 iki 4 val. po piet adresu:
611 Union Bank Bldg.,
25 No. Dearborn St.

REIKALINGA AGENTŲ PRIE Real Estate biznio. Jeigu patyrimo neturite, mes pamokysime. Geras pelnas, galima uždirbti $100 ir daugiau į savaitę. Atsišuakite
Liberty Land & Investment Co.,
3301 So. Halsted St.,
Phone Blvd. 6775

!!!VYRŲ REIKIA!!!
Mokintis barberystės. Labai reikalaujami. Didelė alga. Į keletą savaičių išmoksi. Jei neturi darbo, mokinkis apmokamo amato. Jei dienomis dirbi, vakarais mokinkis. Atdara iki 9:00 val. Aplankyk.
MOLER BARBER COLLEGE
105 So. Wells St., Chicago.

REIKIA PATYRUSIŲ LIETUVIŲ banko solisitorių. Turi buti inteligentiški, švarųs, vyrai ar moterys, gražiai atrodanti. Gera vieta teisingam žmogui. Turi užsistatyt kaucija. Kreipkitės į Naujienų ofisą pažymint no. 567.

REIKIA SALESMANŲ TRIJŲ, gražiai atrodančių, pardavojimui aukštos rušies real estate bondsų ant labai prieinamų išlygų. Turi but gerai žinomi, galinti lietuviškai kalbėt ir priduoti virmos klesos paliudijimus. Matykite Mr. Bousquet, c-o Equitable Bond & Mortgage Co., Bank Floor, 110 North Dearborn St. Tel.: Central 4446.

REIKALINGAS, PIRMOS KLESOS kriaučius (Cloak Maker), vieninteli vieta Chicagoje, kur dirbama viršlaikis šiame sezone. Ateik prisirengęs dirbti.
ARMAC CLOAK & SUIT CO.
4054 W. Roosevelt Rd.

RAKANDAI

NEPRALEISKITE ŠIO BARGENO
Priversti umai parduot mahogany grojiklį pianą, su prijungta ukulele, šėputė, roliams ir 10 metų gvarantavimas ir didelis dubeletava springsa phonographas su rekordais ir daimantine adata. Taipgi vėliausios mados fruntinei setas, daining ir bed ruimio. Ant grindu pastatoma lempa, kaurai, davenport, naveikslai, langams užlaidai etc. Parduosiu ant syk ar atskirai. Rezidencija 1922 So. Kedzie Ave.

PARDAVIMUI SEPTYNIU KAMbarių rakandai kaipo paaukauiame, jei pirksit tuojaus: 3 kaurai, odos ir velouro gyvenamajam kambariui setai; valgomojo kambario setai, dreseriai, lovos, ant grindų pastatoma lempa, grojiklis pianas, phonographas ir tt. 4959 Prairie Av. Apt. 1.

AUTOMOBILIAI

!!!AUTOMOBILIAI!!!
VIENOS SAVAITĖS VELTUI IŠMĖGINIMAS
FAGET-BUICK CO.,
BUICKS

Parduodame vartotus automobilius su savaitiniu veltui išmėginimu, ant lengvų išlygų. Žemiausios kainos Chicagoj.
39th St. ir Grand Boulevard
Atdara vakarais ir nedėliomis.
Tel. Douglas 0632.

PERKAME AUTOMOBILIUS
Visokio išdirbimo, visokio modelio, greitam veikimui ir aukštos kainos. Atvažiuokite savo automobilių pas
DORCHESTER MOTOR SALES COMPANY,
1401 E. 67th St.

AUTOMOBILIAI

Perbudavoti
Cole Aero Eights

Ant naujo pardavojimo plano. Teisingai;

Nieko įmokėt

Užsiganėdinimas priparodo tikrą pageidavimą iš pirkėjo pusės, kad įsigyti aukštos rušies automobiliu ir sutikti garsinti perdirbtų automobilių planą, Cole Aero Eights, tai yra daug svarbiau mums, negu įmokėjimas.

Šis pasiulymas yra apribežiuotas tik dešimts perdirbtų Cole Aero Eights. Kaina nuo

$1,250 iki $1,500

Išmokesčiai mėnesiniai.

Pirmiaus ateisi, geriaus laimėsi. Atdara nedėliomis ir vakarais kitomis dienomis.

COLE MOTOR CO.
2325 Michigan Ave.,
Chicago.

PARDAVIMUI AUTOMOBILIUS Elgin Sil, penkių sėdynių, viskas geram stovyje, kurie interesuojatės, galite matyti bile kada,, parduosiu už teisingą ir prieinamą kainą.
JOHN ZAPOLIS,
4065 S. Rockwell St., City.

PARDAVIMUI

PARDAVIMUI BUČERNĖ IR grosernė, labai puikioj vietoj, geri fixtures; biznis nuo senai išdirbtas. Kreipkitės:
2159 W. 22nd Pl.

PARDAVIMUI BUČERNĖ, LABAI geroj vietoj. Nėra arti tokio biznio. Parduosiu pigiai, nes negaliu vienas išlaikyti. Atsišaukite 601 W. 31st St. arba gyvenimo vieton 5945 South Honore St.

PARDAVIMUI GROSERNĖ, ATskirai yra bučernė — mažo investmento, bizniava apielinkė, maišytų tautų apgyventa, gerus pinigus gali padaryti.
Kreipkitės:
4606 Wentworth Ave.

MILK DEPOT ANT PARdavimo. Geroj vietoj.
ANT. ADOMAITIS,
2241 — 23rd Pl.,
Near Oakley Ave.

PARDAVIMUI GERA BUčernė ir grosernė su namu, 5209 So. Kedzie Ave. Gera vieta lietuviui. Kreipkitės: 2021 West 51st St., Chicago.

DIDELIS BARGENAS
Pardavimui valgykla restauranas. Gera proga suprantančiam žmogui restauranu biznį; gera proga padaryti gerus pinigus; vieta apgventa visokių tautų prie pat didelų kriaučių šapų. Nepraleiskite progos. Kas pirmesnis — laimingesnis. Pardavimo priežastis — išvažiuoju į Lietuvą.
Atsišaukite,
1803 W. North Ave.,
Kampas Wood St.

PARDAVIMUI KRAUTUVĖ, PAveikslų, knygų ir kitokių žmonėms reikalingų dalykų, priešais pat duris Šv. Jurgio bažnyčios. Trys kambariai gyvenimui su parankumais. Renda nebrangi, parduosiu pigiai, nes einu į kitą biznį. Norintis nepraleiskit progos, 903 W. 33rd St.

GERA PROGA DVIEMS PARTneriams — kriaučiams; pardavimui drapanų krautuvė ir kriaučių šapa, prie didelės gatvės, bėga trys gatvekarių linijos. Vieta nuo senai išdirbta, kaina prieinama—pigi. Kreipkitės lajšku į Naujienų ofisą numeriu 568.

PARDAVIMUI BARBER SHOP, 4 krėslai ir kiti geri įtaisymai; 2 kambariai pragyvenimui. Parduosiu už gana pigią kainą, nes turiu kitą biznį.
Kreipkitės
4600 S. Marshfield Ave.

PARDAVIMUI PUIKUS GROSEris labai geroj vietoj, prie pat Šv. Kryžiaus bažnyčios ir dviejų mokyklų. Priežastį pardavimo patirsite ant vietos.
Atsišaukite:
4536 So. Hermitage Ave.

PARDAVIMUI saliunas labai geroj vietoj. Vienas ant 3 kampų. Parduosiu pigiai.
Atsišaukite:
724 W. 31st St.

PARDAVIMUI SALIUNAS SU barais, stalais ir visais įtaisymais. Gera vieta, biznis išdirbtas. Parduosiu pigiai, nes išvažiuoju į Lietuvą.
Atsišaukite:
3631 So. Union Ave.

PARDAVIMUI SALIUNAS; BArai 2 šiokeisai pulteibelis ir base ball slanta; ir daug kitų rakandų, geras biznis visokių tautų kolonijoj, biznis išdirbtas per 40 metų. Parduodu pigiai.
Atsišaukite:
436 W. 29th St.

PARDAVIMUI

PARDAVIMUI SALIUNAS LAbai greitai, nes išvažiuoju į Lietuvą. Randasi labai geroj vietoj, duodasi lunčius. Geriausia proga tam, kuris nusimano apie tokį biznį.
Atsišaukite:
2463 W. Roosevedt Rd.
Tel. West 6622

PARDAVIMUI SALIUNAS, geroj vietoj, svetimtaučių apgyventa. Pardavimo priežastį patirsite ant vietos.
624 W. 37th St.

PARSIDUODA saliunas geroj vietoj, biznis išdirbtas.
Kreipkitės prie
FELIKSO VAIČEKAUSKO
929 — 38ts St.

PARDAVIMUI SALIUNAS SU visais fixtures. Biznis išdirbtas per ilgus metus, lietuvių ir lenkų apgyventa ir netoli nuo trijų didelių dirbtuvų. Renda nebrangi, 4 kambariai pragyvenimui. Pardavimo priežastį patirsite ant vetos. Frank Latvėnas, 511 Emlyn Pl., E. Chicago, Ind.

PARDAVIMUI PIGIAI SALIUnas, maišytų tautų apgyventa vieta. Biznis išdirbtas per daugelį metų. Pardavimo priežastį patirsite ant vietos.
1434 S. Solon Ave. ir 14th Pl.

NAMAI-ŽEME.

PARDAVIMUI 7 KAMBARIŲ cottage lietuvių apgyventoj kolonijoj, elektros šviesa. Turi buti parduota greitai ,savininkas eina į biznį.
Kreipkitės:
3604 Wallace St.

PARDUODU FARMĄ Louisville, Ill. prie pat geležinkelio stoties, 80 akerių, visa dirbama žemė gera, auga visoki augmenys; visi reikalingi budingai. Lysas baigiasi ir nenoriu berendavoti, bet norių parduoti, kad ir pigiai, arba mainyti ant namo. Atsišaukite: 3214 S. Halsted St., ant 2 lubų, S. J. Mitchell.

PARDAVIMUI PIENINKYSTĖS ir viščių farma su budinkais. 70 akerių, $125.00 už akerį; 3 mylios nuo Lockport, 2½ mylios nuo Chicagos cementuoto kelio; 30 mylių nuo vidurmiesčio. Savininko adresas: E. J. Wunderlich, 607 W. Marion Street, Joliet, Ill.

PARDUOSIME gerą 40 akerių Michigano farmą, netoli miesto, 1 mylia iki ežero. Gera stuba barnė ir vištininkas, taipgi yra vaisingų medžių. Ši farma priklauso labai senam žmogui ir turi tuoj parduoti. Kaina $1,500. Puse įmokėt. Rašykit angliškai ar kreipkitės: Jos Kotrba, 1161 W. 18th St.

NETIKĖTA PROGA! PARDUODU už pirmą pasiulymą labai gerus 2 kampinius lotus West Pullman. Viskas išmokėta. 1918 metų Fordas Roadster su uždarytu viršum. Vargonai ir mandalina. Neatbutinai turiu parduoti, iki Balandžio 1 d. nes išvažiuoju Lietuvon. Atsišaukite, J. Ascila, 1019 N. Richmond St. Tel. Armitage 3708 J.

MORTGEČIAI -PASKOLOS

Skoliname Pinigus ant antro mortgečiaus už 6%. Galite išmokėti mėnesiniais mokesčiais. Perkame bondsus, notas ir kontraktus.
LOUIS STERN & CO.,
5 North La Salle Street,
kampas Madison St. Tel. Main 4845

MOKYKLOS

Mokinkis dressmaking.
Braižymo ,siuvimo — Dienomis ar vakarais.

Specialės vakarinės klesos bizniavoms merginoms, pasisiuvimui sau dresės.

VALENTINE
DRESSMAKING COLLEGES
2407 Madison Street,
6205 S. Halsted St.

Kreipkitės ypatiškai arba rašykit išlygų, paklausdami.
—Sara Patek, pirmininkė.

AMERIKOS LIETUVIŲ
MOKYKLA

Mokinama: angliškos ir lietuviškos kalbų, aritmetikos, knygvedystės, stenografijos, typewriting, pirklybos teisių, Suvienytų Valstijų istorijos, abelnos istorijos, geografijos, politikinės ekonomijos, pilietystės, dailiarašystės ir tt.

Mokinimo valandos: nuo 9 ryto iki 4 valandai po pietų. Vakarais nuo 6 iki 10 valandai.
3106 SO. HALSTED ST., CHICAGO.

LEVESKIO MOKYKLA

Mokina Lietuvių ir Anglų kalbų; Grammar School, High School ir Prekybos dalykų. Prirengia prie kvotimų į visas augštesniasias mokyklas. Dienomis: nuo 9:00 ryto iki 4:00 p.p. Vak.: 7:30 iki 9:30. Nedėliomis nuo 10 ryto iki 12:30 v.p.p. mokina lietuvių gramatikos.
3454 So. Halsted gatv.
arti 35tos gat.