The First and Greatest Lithuanian Daily in America
NAUJIENOS
THE LITHUANIAN DAILY NEWS
PUBLISHED BY The LITHUANIAN NEWS PUBLISHING CO., INC.
1739 South Halsted Street, Chicago, Illinois
Telephone Roosevelt 8500
Pirmas ir Didžiausias Lietuvių Dienraštis Amerikoj

NAUJIENOS
THE LITHUANIAN DAILY NEWS

Entered as second Class Matter March 7, 1914, at the Post Office of Chicago, Ill., under the Act of March 3, 1879.

The First and Greatest Lithuanian Daily in America
NAUJIENOS
THE LITHUANIAN DAILY NEWS
PUBLISHED BY The LITHUANIAN NEWS PUBLISHING CO., INC.
1739 South Halsted Street, Chicago, Illinois
Telephone Roosevelt 8500
Pirmas ir Didžiausias Lietuvių Dienraštis Amerikoj

VOL. XI. Kaina 3c. Chicago, Ill., Trečiadienis, Sausis-January 16 d., 1924 437 No. 13

Anglija tyrinėja Palatinatą

Naujas žemės drebėjimas Japonijoje

Milicija apleido Marioną

Rusija gerinasi Anglijos darbiečiams

Anglija tyrinėja Palatinato padėtį

Nepaiso francuzų priešinimos tiems tyrinėjimams. Francuzai keršija.

BERLINAS, sausio 15.— Nežiurint didelio Francijos priešinimos Anglijos tyrinėjimams Vokietijos Palatinato padėties ir apie francuzų gelbėjimą Palatinato separatistams, Anglijos generalinis konsulas Clive jau pradėjo savo tyrinėjimus.

Konsulas dabar yra Heidelberge ir ten atklausinėja ištremtųjų iš Palatinato vokiečių, jų tarpe ir katalikų kunigų, kurie liko iš Palatinato ištremti už tai, kad jie protestavo prieš veikimą Francijos armijos, kuri neleido Vokietijos valdžiai daryti kokių nors žingsnių užgniaužimui separatistų sukilimo.

Ryto konsulas važiuoja į Palatinato sostinę Speyer, lydimas dviejų francuzų civilinių, kurie tarnauja Francijos okupacijos armijai.

Konsulas savo tyrinėjimo pasekmes raportuos Anglijos nariui Pareinio komisijos.

Francuzai daro savus tyrinėjimus prieš anglus.

PARYŽIUS, sausio 15. — Pareinio komisijos francuzų narys Tirard šiandie atsimokėjimui už Anglijos tyrinėjimus Palatinate, pasiuntė pulk. Richier į Cologne, Anglijos okupacijos zonoje, ištirti esančias po Berlino direktyva slaptas vokiečių militarines organizacijas, kurios kursto suokalbius prieš francuzus jų okupacijos zonoje.

Be to Tirard pasiuntė savo asmeninį sekretorių Filhol sekioti Clive laike jo tyrinėjimo Palatinato padėties.

Naujas smarkus žemės drebėjimas Japonijoje

50 žmonių užmušta, 200 žmonių sužeista Tokio ir senojo žemės drebėjimo apygardose. Tukstančiai apleidžia savo namus.

TOKIO, sausio 15. — 50 žmonių liko užmušta Tokio, Yokohama ir kituose distriktuose naujo žemės drebėjimo šiandie. Daug žmonių sužeista . Svetimšaliai šiame žemės drebėjime nenukentėjo.

Policija sako, kad 200 žmonių sužeista Yokohamoj, daug Tokio ir priemiesčiuose.

Niekurios žinios sako, kad Yokohamoj sugriauta 600 namų.

Naujasis žemės drebėjimas 5:45 val. ryte buvęs tiek pat smarkus kaip ir pereitasis, bet tik daug trumpesnis.

Tukstančiai žmonių šiandie pusryčiavo Tokio gatvėse, nedrįsdami grįšti į namus.

Traukinių vaigščiojimas į karus nuo Tokio liko sustabdytas delei pridarytų nuostolių. Gatvekariai irgi buvo apsistoję, bet paskui pradėjo vaigščioti, pasirodžius, kad jų bėgiai nėra taip labai išardyti. Telegrafinis susisiekimas irgi dalinai yra sustabdytas. Tokio susisiekimas su Kobe yra atkirstas.

Atšaukė miliciją iš Mariono

Bet Herrine milicija dar pasilieka.

MARION, Ill., sausio 15. — Prašant Williamsono pavieto šerifui Galligan, gubernatorius Small jau atšaukė dalį milicijos, kuri į čia buvo prisiųsta pradėjus siausti čia ku kluxų terorui.

Dviems milicijos kuopoms kurios stovėjo Marione, jau įsakyta demobilizuotis. Bet milicija Herrine pasilieka ir neskelbiama kada ji bus ištraukta.

Šerifas paprašė miliciją atšaukti po to, kaip jo pagelbininkai padarė aštuonias kratas Johnson City ir šešiose vietose rado munšaino. Kratos buvo padarytos be ku kluxų pagelbos.

Šerifas jau tiek pasveiko, kad galėjo atsikelti iš lovos ir paliuosavo kalėjimo viršininką nuo ėjimo pareigų. Jį kartu su dviem pagelbininkais ir pašauktu vienu piliečiu išsiuntė į Johnson City daryti kratas. Kalėjimo viršininkas ir du pagelbininkai sudaro visas šerifo policijos spėkas.

Žymesnieji Herrino italai piliečiai, kurie labiausia buvo nusistatę prieš ku kluxus, pasiulė šerifui savo pagelbą apvalyti miestą nuo munšainerių. Kiti Herrino piliečiai irgi tame prisižadėjo šerifui pagelbėti.

Išmainyk savo automobilių ant loto ar namo.

Vasara praėjo, užeina ruduo, taipgi gavęs užtektinai smagumo iš savo automobilio dabar rasi naudingu išmainyti jį ant loto, ant kurio gal kitą pavasarį pasistatysi namą. Arba gal tuoj išmainysi savo automobilių ant bungalow. Paskelbk apie tai Naujienose. Čia tavo paskelbimą pamatys žmogus, kurs ištroškęs gauti automobilių, ir jus sueisite ir padarysite jum abiem pageidaujamą mainą.

Lietuvos darbininkų savaitinis laikraštis
SOCIALDEMOKRATAS
Gaunamas "Naujienų" Ofise ir skyriuose.
Kaina 5c.

Rusija gerinasi Anglijos darbiečiams

Pakeitė mirties nuosprendį socialrevoliucionieriams 5 metais kalėjimo.

MASKVA, sausio 15.— Bolševikai suteikė "pasigailėjimą" Aneram R. Gotz ir kitiems devyniems socialrevoliucionieriams, kurie pusantrų metų atgal liko nuteisti nužudymui. Dabar mirties bausmė jiems liko pakeista penkiais metais kalėjimo.

Šis bolševikų žingsnis turi du tikslus. Butent, kiek nors nuraminti socialrevoliucionierius, kurie tebėra stiprųs tarp Rusijos valstiečių ir prisitaikinti prie Anglijos darbiečių, kurie buvo priešingi socialrevoliucionierių nuteisimui. Rusija žino, kad neužilgo Anglijos valdžia pateks į darbiečių rankas, tai ir gerinasi jiems, kad išmaldavus iš jų Rusijos bolševikų valdžios pripažinimą.

Anglijos parlamentas atidarytas

Karalius prižada Anglijos pegelbą Amerikos prohibicijai.

LONDONAS, sausio 15. — Anglijos karalius šiandie didžiausiomis iškilmėmis atidarė parlamentą.

Savo kalboj nuo sosto jis prisiminė apie šalies atmetimą protekcionizmo pereituose rinkimuose ir pareiškė, kad valdžia jau atsižadėjo tos protekcionizmo politikos.

Anglijos valdžia ir jos kolonijos, sakė karalius, nori pašalinti visus keblumus del nelegalinio importavimo degtinės į Jungtines Valstijas ir tuo tikslu tarp abiejų šalių bus padaryta sutartis, kuri dar labiau sustiprins draugingus ryšius tarp Anglijos ir Amerikos.

Areštuoja fašistus Lenkijoje

Jie kesinosi nuversti Lenkijos valdžią.

VARŠAVA, sausio 15. — Policija susekė didelę Lenkijos fašistų organizaciją, kuri turi keletą tukstančių narių Varšavoj ir provincijoje. Užgriebtieji dokumentai rodo, kad organizacija labai gerai žino apie armijos ir policijos spėkas.

Daug žymių oficierių ir buvusių augštų valdininkų priklausė tai organizacijai, kuri darė plenus nuversti valdžią. Daug žmonių areštuota.

ŠEŠI ŽMONĖS UŽMUŠTI.

BICKNELL, Ind., sausio 14. — Visa Whittenmeyer šeimyna iš šešių žmonių liko užmušta čia traukiniui užbėgus ant jų automobilio.

Kviečia Vokietijos vyriausį bankierių Paryžiun

Ekspertai nori sužinoti Vokietijos piniginį stovį ir kaip jį galima butų pagerinti.

PARYŽIUS, sausio 15. — Šiandie paskelbta, kad gen. Dawes, pirmininkas ekspertų Vokietijos tyrinėjimo komiteto, pakvietė Vokietijos reichsbanko prezidentą ir Vokietijos pinigų komisionierių Dr. Schacht atvykti į Paryžių.

Ekspertų komitetas nori sužinoti iš Schacht apie dabartinę pinigų padėtį Vokietijoje ir jo nuomonę kaip galima butų tuojaus tą padėtį pagerinti, pakeliant markių vertę.

Vokietijos tyrinėjimas jau prasidėjo.

Ekspertų komiteto nariai susirinko šįryt paskirtu laiku ir pradėjo tyrinėjimą Vokietijos turtų. Premieras Poincare išreiškė pageidavimą asmeniniai pasimatyti su ekspertais ir tuo tikslu jis rengia sausio 21 d. užsienio reikalų ministerijoje pietus ekspertams.

Dawes kalba atidarant komiteto posedžius padarė didelę įtekmę į francuzus. Visi jam pritaria, bet daugelis išreiškia ir abejonę ar pavyks jam pergalėti kliutis ir įvykinti tai, ką jis savo kalboje prižadėjo.

Jungt. Valstijos įspės de la Huertą

Neturi buti trukdoma Amerikos laivams plaukti į Tampico.

WASHINGTON, sausio 15.— Washingtono valdžia rengiasi pranešti tiesioginiai de la Huertai, kad sukilėliai prieš Obregono valdžią neturi kliudyti teisėtai Amerikos prekybai su Tampico. Tampico portas, kuris yra valdžios rankose, yra sukilėlių karinių laivų uždarytas ir į uostą sukilėliai neįleidžia jokių prekybos laivų.

Sprendžiama, kad pranešimas bus pasiųstas pačiam de la Huertai, o ne de facto ar sukilėlių valdžiai.

Unijos viršininkas nuėjo kalėjiman.

CHICAGO. — William Brims, buvęs karpenterių distrikto tarybos prezidentas, vakar pasidavė šerifui ir liko pasodintas pavieto kalėjiman. Jis 1922 m. liko nuteistas 7 mėn. kalėjiman kartu su tos unijos biznio agentu Otto Seeseldt delei paskelbimo streiko prie budavojimo prie Kedzie ir 47 gatvių namo. Apeliacijų ir augščiausias teismai jų nuteisimą patvirtino.

FORT SMITH, Ark., sausio 14.— Pasirodžius įspėjimams, kad visi negrai į 5 dienas turi apleisti Catcher miestelį, veik visi negrai pabėgo, o ir likusieji rengiasi bėgti.

PINIGŲ KURSAS

Vakar, sausio 15 d., užsienio pinigų ne mažiaus kaip už $25,000 dolerių bankų buvo skaitoma Amerikos pinigais šitaip:

Anglijos, 1 sv. sterlingų	$4.24
Austrijos, 100,000 kronų	$1.45
Belgijos, 100 frankų	$4.07
Danijos, 100 markių	$17.35
Italijos, 100 lirų	$4.43
Francijos, 100 frankų	$4.42
Lietuvos, 100 litų	$10.00
Norvegijos, 100 kronų	$14.20
Olandijos, 100 kronų	$37.05
Suomijos, 100 markių	$2.52
Švedijos, 100 kronų	$26.18
Šveicarijos, 100 frankų	$17.28

Tautų sąjunga neįstengė pagelbėti graikams

Rengėsi, rengėsi šelpti graikus pabėgėlius, bet taip ir neprisirengė. O pabėgėliai miršta kaip musės.

ATHENAI, sausio 15. — Tautų sąjungai su šelpimu Graikijos pabėgėlių visai nevyksta. Šelpimu vadovauja amerikietis Morgenthau. Jo komisija atvyko į Athenus lapkričio 12 d., bet tik paviršutiniai apžiurėjo pabėgėlių stovyklas, išdirbo neaiškiausius šelpimo plenus, dar nepradėjo organizuoti šelpimo organizacijos (Graikijos valdžios organizocija iš 4,000 žmonių skaitoma esant neužtektina) ir dar nesušelpė nė vieno pabėgėlio.

Nežiurint esamų £1,000,000 (arie $4,300,000) kreditų tam darbui, tikrasis darbas nebus pradėtas be ateinančio birželio, kada Morgenthau važiuos į Ameriką ieškoti $50,000,000 paskolos.

Klausimas šelpimo 250,000 tremtinių (valdžia patalpino ant ukių 500,000 pabėgėlių, o 400,000 pabėgėlių patys šiaip taip apsirupino) labai palengvės iki ateinančios vasaros ar rudens, nes iki to laiko didelė dalis pabėgėlių bus išmirusi. Pabėgėliai Makedonijoj miršta kaip musės ir valdžia neturi drąsos ir statistikų apie jų mirtį daryti.

Salonikuose korespondentui teko matyti palaidojant 20 pabėgėlių į vieną valandą laiko. Į vieną dieną nuo šalčio Salonikos gatvėse mirė 10 pabėgėlių.

250,000 pabėgėlių, daugiausia Makedonijoj, kenčia didelį vargą ir valdžia mano, kad šią žiemą didžiuma jų išmirs. Sukilėlių valdžia darė viską kiek galėjo del pabėgėlių; naujoji gi valdžia neturi pinigų.

Graikijos valdžia buvo sudariusi didelę organizaciją ir jau buvo prisirengusi perleisti tautų sąjungai, kaip patirta, kad Morgenthau komisija neveikia. Dabar valdžia nutarė organizaciją pasilaikyti ir pačiai jieškoti paskolos Amerikoje ir Anglijoje, be pagelbos tautų sąjungos.

Graikų laikraščiai yra labai pasipiktinę tautų sąjunga, bet jiems liko įsakyta tylėti.

Anglija pripažino Graikiją

LONDONAS, sausio 15. — Užsienio reikalų ministerija paskelbė šiandie, kad normaliniai diplomatiniai ryšiai tarp Graikijos ir Anglijos valdžių tapo atsteigti. Tai tapo padaryta po sugrįžimo į Graikiją Venizelos ir jo užėmimo premiero vietos, vieton buvusios sukilėlių valdžios.

Nunuodijo keturius žmones — pakliuvo kalėjiman.

CHICAGO. — Wm. C. Holister, prezidentas didelės spaustuvės, su policija padarė kratą pigiame hotelyje, 805 So. State St., kuriame arti metai atgal mirė nuo munšaino jo sunus ir pereitą penktadienį dar trys žmonės pasimirė, irgi nuo nuodingo munšaino. Hotelio savininkas H. Amelong ir dar 9 žmonės liko areštuoti. Daug nuodingo munšaino užgriebta.

CHICAGO. — Vakar savo namuose 1138 Lake Shore Drive, pasimirė Charles H. Hulburg, 73 m., prezidentas Elgin National Watch Co.

Francija pakels taksus

Stengsis nors taksais palaikyti smunkančią franko vertę.

PARYŽIUS, sausio 15. —Paryžiuj priviso pinigų šmugelninkų, kurie sukinėjasi apie biržas ir maino smunkančius frankus į dolerius, žinoma, daug augštesniu, negu oficialinis franko kursas. Policija sako, kad tai daugiausia ateiviai iš centralinės Europos. Tuos maininkautojus gaudoma ir jie busią deportuoti.

Kabinetas svarsto apie stverimąsi griežtų priemonių, kad sustabdžius finansinį krizį, kokis pasidarė delei netikėto ir umaus franko puolimo. Valdžia paskelbė, kad bus griebtąsi šių priemonių sustabdymui to puolimo:

Ant visų gyventojų tuojaus bus uždėta dar 20 nuoš. taksų.

Bus visai panaikinta ta dalis biudžeto, kuri remiasi pasitikėjimu gauti iš Vokietijos kontribuciją. Ta dalis visuomet budavo padengiama paskolomis.

Stverimasis griežtų priemonių prieš tuos, kurie bandys išsisukinėti nuo taksų mokėjimo.

Sustabdymas visų bilių parlamente, kurių priėmimas padidintų šalies išlaidas.

Devyni žmonės žuvo aliejaus eksplozijoj

PORT ARTHUR, Tex., sausio 15.— Devyni žmonės liko užmušti vakar čia gasolino eksplozijoj aliejaus valytuvėj. Yra daug ir sužeistų.

DEMOKRATAI LAIKYS KONVENCIJĄ NEW YORKE.

WASHINGTON, sausio 15. — Trečiuoju balsavimu demokratų partijos pildomasis komitetas nutarė laikyti šiemet demokratų partijos prezidentinę konvenciją New Yorke. Už Chicago buvo paduota mažai balsų ir Chicago pasitraukė po antram balsavimui.

Bryanas turi savo kandidatą

MIAMI, Fla., sausio 14. — William J. Bryan paskelbė, kad jis rems Floridos universiteto prezidentą prof. A. A. Murphree, kaipo demokratų kandidatą į prezidentus. Jis yra "sausas."

Chicagos pieno farmerių streikas užsibaigė

Susitaikė su Chicagos pieninyčiomis abypusiu kompromisu.

CHICAGO. — Pieno farmerių streikas jau užsibaigė vakar ir tuojaus jie pradėjo gabenti pieną į Chicago.

Susitaikimas su Chicagos pieno kompanijomis įvyko sveikatos komisionieriaus Dr. Bundensen raštinėje. Konferencija tęsėsi šešias valandas. Susitaikyta abipusiu kompromisu. Farmeriai reikalavo $2.75 už 100 svarų pieno, o kompanijos siulė $1.50. Pagalios Dr. Bundensen pasiulė taikintis už $2.67½ už 100 svarų ir abi pusės tą pasiulymą priėmė.

Normalinis pieno pristatymas į Chicago prasidės trečiadienio ryte.

2 nutroško munšainą dirbdami

CHICAGO. — Frank Dedovnicky, 50 m., Frank Halaska, 44 metų, pasimirė ir trečias nepažystamas žmogus yra arti mirties. Jie visi nutroško nuo žibinamojo gaso, kurį užgesino bėganti iš munšaino vyrimo katilo broga Dedovnicky nemuose, 1332 W. 18 Pl. Juos rado sugryžusi iš svečiavimosi Dedovnickio duktė Matilda, kuri ir pašaukė policiją.

Amerikos skolos siekia $32,786,715,000.

WASHINGTON, sausio 14.— Amerikos valdžios skolos siekia $32,786,715,000. Ant kiekvieno Amerikos gyventojo išpuola po $283, skolų. Kasmet vien palukanų atmokėjimui kiekvienas turi sumokėti nuo $12.06 iki $16.59. Kitos gi šalys Amerikai yra skolingos $11,800,010,245.

ORAS

Šiandie — nepastovus, veiklausia lietus ar sniegas; daug šalčiau į vakarą.

Saulė teka 7:16 val., leidžiasi 4:44 valandą. Mėnuo leidžiasi 2:26 valandą nakty.

SIŲSKIT PER NAUJIENAS PINIGUS LIETUVON

To prašo Lietuvos žmonės ir taip pataria Lietuvos bankai

NAUJIENOS
1739 S. Halsted St.
Chicago Ill.

Jums, Moters-Lietuvės, Kurios esat Gaspadinės

Lietuvių šeimyna Amerikoje, suprantama, trokšta savo krajavų valgių, ir tas yra teisėta ir priprasta. Taipgi pagirtina kad senos tėvynės valgymų tradicijos palaikomos gyvos šioje šalyje, kadangi daugelis brangių ypatybių, kurias turi Amerikonai Lietuvių kilmės galima davesti iki tų gerų, nepainių ir sveikų valgių, senai garbinamų gimtose šalyse kur jie atsirado. Bet šioje šaly daugelis tų valgių turi būti gaminami iš medžiagų, kurios prieinamiausios, ir dažnai Lietuvė gaspadnė turi galvosukio, ką pasirinkti.

Vienas iš svarbiausių maisto produktų, kurį Lietuvė gaspadinė reikalauja, yra pienas. Borden's Išgaruodintas Pienas suteikia geriausias pasekmes. Jis riebus ir smetoningas ir padaro skaniausius valgius. Gali jį vartoti kasdien kaip virime, taip kepime. Pabandyk kavoje. Ji bus skanesnė.

ATMINK

Borden's Išgaruodintas Pienas yra du syk riebesnis negu paprastas pienas. Jei nori vartoti kaip paprastą pieną, tai turi imti pusę Borden's Išgaruodinto pieno ir pusę vandens.

BORDEN'S IŠGARUODINTĄ PIENĄ
Gali Vartoti Su

Prieskoniais	Desertu	Košelėmis
Biskvitais	Kiaušiniais	Pajais
Duona	Pridėčkams	Paukštiena
Kėksais	Žuvimi	Pudingais
Kava	Kepinant	Sriuboms
Koko	Vaisiais	Rasalais
Šokoladu	Šaltakošė	Salodais
Saldainiais	Kisieliais	Kimšimais
Cereals	Mėsa	Daržovėmis.
Pyragučiais	Blynais	

Jei nori žinoti kaip virti su Borden's Išgaruodintu Pienu, išpildyk kuponą, paženklinant kurių receptų nori, ir mes prisiųsime visai dykai.

THE BORDEN COMPANY
Borden Building New York

KUPONAS

Duona	Rasalai	Pajai
Saldainiai	Mėsos	Pudingai
Žuvis	Košelės	[illegible]

VARDAS 6
ADRESAS ..... (Lithuanian)

Didelis Kainų Nužeminimas!

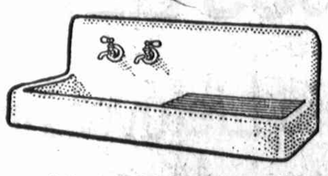

Mes darome tą pasiulymą, todel, kad mums reikia vietos ir mes neturime kur padėti musų materijolą, todel turime parduoti pigiai.

Apsimokės jums atsilankyti į musų parodos kambarį ir apžiurėti musų bargenus. Savininkas kalba lietuviškai. Musų dastatymo systema yra geriausia, ir mes dastatome į visas dalis miesto ir apielinkių.

Mes rekomenduojame plumberius kurie įdės tą materijolą kurį jųs pirksite pas mus labai pigia kaina.

Atdara kas dieną iki 8 v. v. Nedėlioms nuo 8 ryto iki 12 dieną.

Sol Ellis & Sons

2112-14-18-20-22 So. State St.
CHICAGO, ILL.
Vakarinėj pusėj gatvės
Telefonai į visus departamentus:
Victory 2454-4356

KORESPONDENCIJOS

Pentwater, Mich.

Lietuvių ukininkų kolonija.

Oceana ir Mason kauntėse vis daugiau atsiranda lietuvių ukininkų. Praeitais 1923 metais dvidešimts keturi lietuviai pasipirko ukius ir visi gerai gyvena. Vasara buvo labai sausa, bet ruduo buvo malonus. Ir dabar sniego mažai matyti, šalčių taipjau dar nematėme, tik dažnai lyja. Sausio 10 dieną šiluma siekė 48 F. laipsnius.

Uk. Joe Butkus turėjo giliukio sausio 8 d. vidurnaktį parduoti 31 vištą ir vieną gaidį už 175 dolerius ir žadėjo auginti vištų daugiau, o B. Mazlicky žada daugiau jokių paukščių naktimis nebepirkti — perbrangiai tenka už tai užmokėti... —P. D. Andrekus.

St. Joseph, Mich.

Lietuvė pametus vyrą pabėgo su mylimuoju. Vyras pasigenda ir 1500 dolerių.

Vietos anglų laikraštis paduoda ilgą istoriją apie pabėgimą su kitu vyru lietuvės Marijonos Jokubaitienės, 35 m. amžiaus, 519 Winchester Ave. Istorija tokia.

Tadas Jokubaitis atvykęs Amerikon apie 19 metų atgal. Pirmiausia buvo apsigyvenęs Milwaukee'j, o apie dveji metai atgal atsikraustė į St. Josephą ir dirbo kaipo molderys Auto Specialties įstaigoj. Budamas našlys su dvejetu vaikų, 1920 metais jis vedė antrą žmoną, Marijoną Jasas, kuri buvo irgi našlė su ketvertu vaikų. Vedę jie gyveno gražiai, viskas buvo gera. Vyras dirbo Benton Harbor Malleable fabrike kaip molderys, uždirbo neblogai ir taupė pinigus, kad paskui nusipirkus nuosavą namelį ir įsitaisius kuogeriausiai. Po kurio laiko jis susipažino su tulu Tamu Giliu, formanu Auto Specialties įstaigoj, kuris jį prikalbino pereiti dirbti pas jį. Po to Gilis pradėjo lankytis į Jokubaičio namus, kaip geras draugas, o pagaliau persikėlė visai pas juos gyventi. Ir tai buvo visa Jokubaičio nelaimė. Pastebėjęs, kad Gilis labai arti susidraugavo su jo žmona, Jokubaitis paprašė jį išsikraustyti, bet užtai Marijona labai supyko. Jokubaičio pasakojimu, jis iš kaimynų atsižinojęs, kad kai jis išeidavęs darban, Gilis visados lankydavos pas jo žmoną, o praeitą savaitę vieną vakarą parėjęs namo neberadęs jau nei pačios, nei jos vaikų iš pirmojo vyro. Tik namie paliktieji du jo vaikučiai iš pirmosios žmonos, mergytė 12 metų ir berniukas 11 metų, papasakojo, kad Gilis atvažiavęs su automobiliu ir išsivežęs pamotę su jos vaikais ir visu kraičiu. Jokubaitis puolė žiurėti pinigų, 1502 dolerių, kuriuos sunkiu kelių metų darbu buvo susitaupęs nameliams nusipirkti ir kuriuos ažuot dėjęs bankan laikė namie — neberado nė cento.

Klausiamas, ar jis jieškos ir norės pabėgusią žmoną susigrąžinti Jokubaitis atsakė: "Niekados. Tesižino sau. Gausiu divorsą ir gyvensiu laimingai augindamas savo vaikučius," kuriuos Jokubaitis labai myli. — X.

Iš Latvijos gyvenimo

Liepojus, XII. 18. — Liepojus — uosto ir pramonės miestas. Prieš karą buvo patraukęs į save nemaža ateivių, darbo žmonių, ne tik iš Lietuvos, bet iš tolimos Rusijos. Tik vienų lietuvių Liepojuje turėjo sau uždarbį apie 18,000 žmonių, ir jie čia buvo susiburę bent į kelias tautines draugijas, turėjo savo mokyklą, knygynus.

Prasidėjus pasauliniam karui buvusieji Liepojuje ateiviai aplinkybių verčiami beveik visi išbėgiojo, daugelį paėmė į kariuomenę, kur nemaža jų žuvo.

Kaip kitų ateivių taip ir lietuvių Liepojuj beliko visai nedaug, nes daugelis jų palikę net savo namus sugrįžo į Lietuvą, ir dabar Liepojaus viešasis gyvenimas vis dar tebėra apmiręs. Veikusiųjų prieš karą fabrikų vieni visai neveikia, o kurie ir dirba, tai nėra nei pusės darbininkų kiek dirbo juose prieš karą. Delto butų Liepojuj yra užtektinai ir visai nebrangi jų nuoma.

Produktų kainos Liepojuj yra šiokios: Juodos duonos svaras 4 rubliai, pyrago svaras 8—16 rublių, sviesto ir lašinių svarui 70—75 rub., kiaulienos mėsos svarui 35—40 rublių, jautienos 24—28 rub., strimeliai (žuvelės) po 1 rublį ir t. p.

Darbininkų uždarbis palyginamai beveik toks pat kaip Lietuvoje: amatninkas uždirba per mėnesį 6000 rublių, padieniai paprasti darbininkai (juodadarbiai) per dieną uždirbą po 90—120 rublių.

Pažymėtinas latvių šovonizmas — kitataučių pas juos netik valstybinėse įstaigose nerasi, bet ir prie paprastų, ypač prie geresnių darbų jie tėra retenybė. Tetarnauja tik tokie asmenys, kurie moka gerai latviškai kalbėti.

— Lietuvis.

LUCKY STRIKE
CIGARĖTAI

JIE APKEPTI
Per 45 minutes!
Tas kainuoja turto, bet sutaupo skonį.

Karolio Poželos RISTYNĖS

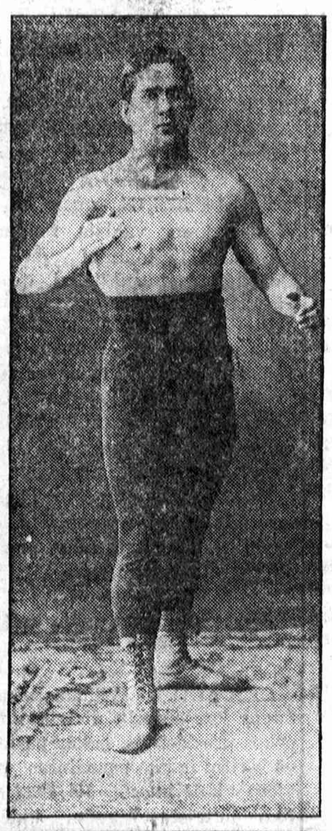

Subatoje, Sausio (Jan.) 19, 1924

APVEIZDOS DIEVO PARAP. SVET.
18 ir Union gatvių

Pradžia 8 val. vakare.

Ritasi trys geros poros

Karolis Požėla Europos čampionas su T. Paulson Pur Due Un. instruktorius.

J. Bancevičius Liet. Am. čamp. su R. Silke Latvių čamp.

T. La Marca Italas ristikas su Chas. Peterson Švedų žiauriuoju.

Visi kviečiami atsilankyti!

Įžanga $1, $1.50 ir $2 su karės taksais.

PRAKALBOS! PRAKALBOS!

"AR DIEVAS PRIIMS KATALIKUS Į DANGŲ?" Ir "AR GALIMA SENĄ ATJAUNINTI?"
— Atsibus —
SEREDOJ, SAUSIO 16 d., 1924
Mildos Svetainėje, 3142 So. Halsted Street,

Šitos prakalbos, tai prakalbos kokių Chicagos lietuviai jau nuo seniai pageidavo. Šitos prakalbos yra vertos išgirsti kiekvienam, nes du svarbus klausimai bus išaiškinti: "Ar Dievas Priims Katalikus Į Dangų?" ir "Ar Galima Seną Atjauninti?" Kalbės du kalbėtojai ir abu garsūs specijalistai toje šakoje apie kurią kalbės. Daktaras kalbės apie atjauninimą, o pasiutes laisvamanis apie dangų, dievą ir kitus galus. Visi Chicagos lietuviai kuriuos interesuoja sitie klausimai pribukite į šitas prakalbas — išgirsite dalykus kurių nesate girdėję ir sužinosite tą ko da nežinojote. Įžanga tik 20 centų.
Pradžia 7:30 v. v. Kviečia visus — L. L. 1 Kp. KOMITETAS.

CICEROS Lietuviams

Pasiklausyti — Pasižiurėti — Pasidžiaugti tam yra rengiamas

Didelis Koncertas

Kuriame dainuos

Lietuvos Valstybės Operos Artistas — Tenoras — Kurėjas, malonus Lietuvos dainius ir didis besitobulinantis talentas

JUSTAS KUDIRKA

Nedėlioje, Sausio 20 d. 1924 m.

Liuosybės Svetainėje
1403 So. 49 Court
Cicero, Illinois

Pradžia 7:30 val. vakare

Įžanga perkant iškalno pigiau kaip ties durimis.

Visus lietuvius ir lietuvaites iš Cicero, iš visų apielinkių ir iš Chicagos miesto nuoširdžiai kviečiame, prašome ir raginame atvykti, dalyvauti ir pasiklausyti ir pasigėrėti

JUSTO KUDIRKOS DAINŲ KONCERTU

Po koncertui bus šokiai ir linksmus pašnekesiai tarp tikrųjų Lietuvos tėvainių, sunų ir dukterų ir jų draugų.

Skaitykit Naujienose pranešimą, kur parsiduoda bilietai ir pirkit bilietus iškalno, bus pigiau ir saugiau.

Rengėjai.

NORĖDAMI
PIRKTI, PARDUOTI AR MAINYTI VISADOS KREIPKITĖS PAS MUS. TAS JUMS BUS ANT NAUDOS.
S. L. FABIONAS CO.
INVESTMENTS REAL ESTATE INSURANCE
809 W. 35th St., Chicago
Tel. Boulevard 0611 ir 0774
PADAROM PIRKIMO IR PARDAVIMO RAŠTUS.
Pasekmingai siunčiam pinigus ir Parduodam Laivakortes.

K. GUGIS
ADVOKATAS
Miesto ofisai
127 N. Dearborn St., Room 111-113
Tel. Central 4411. Val. nuo 9-6
Gyvenimo vieta:
3323 So. Halsted St.
Tel.: Boulevard 1310
Valandos: nuo 6 iki 8 v. v. kiekvieną vakarą, išskyrus ketvergą. Nedėliomis nuo 9 iki 12 ryto.

JOHN KUCHINSKAS
LIETUVIS ADVOKATAS
2221 W. 22nd St., arti Leavitt St.
Telephonas Canal 2552
Valandos: 9 ryto iki 9 vakare. Seredoj ir Petnyčioj nuo 9 r. iki 6 v. Veda visokias bylas visuose teismuose. Egzaminuoja Abstraktus ir padirba visokius Dokumentus, perkant arba parduodant Lotus, Namus, Farmas ir Biznius. Skolina Pinigus ant pirmo morgičiaus lengvomis išlygomis.

Tel. Dearborn 9057
A. A. SLAKIS
ADVOKATAS
Ofisas vidurmiestyj:
Room 1726
CHICAGO TEMPLE BLDG.
77 W. Washington St.
Cor. Washington & Clark
Namų Tel.: Hyde Park 3395

JOHN I. BAGDŽIUNAS
ADVOKATAS
Veda bylas visuose Teismuose, Egzaminuoja Abstraktus, Padaro pirkimo ir pardavimo Dokumentus ir įgaliojimus.
7 South Dearborn Street
Room 1538 Tribune Bldg.
Telefonas Randolph 3261
Vakarais: 2151 West 22 Street
Telefonas Canal 1667

S. W. BANES, Advokatas
Val.: 9 A. M. iki 5 P. M.
1311 Recter Building
79 West Monroe Street, Chicago
Phone Central 2560
Rez. 3203 So. Halsted St.
Yards 1015. Val.: 6 iki 9 val.

J. P. WAITCHES
LAWYER Lietuvys Advokatas
Dienomis Room 514-516
127 N. Dearborn St.,
Telephone Randolph 5584
Vakarais: 19736 So. Wabash Ave.
Tel.: Pullman 6377.

V. W. RUTKAUSKAS
Advokatas
29 So. La Salle St. Room 530
Tel. Central 6390
Vak. 3223 S. Halsted St., Chicago.
Tel. Yards 4681

Tel. Lafayette 4223
Plumbing, Heating
Kaipo lietuvis, lietuviams visados patarnauju kuogeriausiai
M. Yuška
3223 W. 38th St., Chicago, Ill.

Lietuviška Valgykla
Pranešu savo draugams ir pažįstamiems, kad užlaikau švarią Valgyklą Brighton Parke. Gaminame skanius lietuviškus valgius už prieinamą kainą.
Viktor Restaurant
4648 So. Western Ave.

MUSŲ MOTERIMS

Veda Dora Vilkienė

Štai ką turėtų valgyti tie, kurie turi sugedusius vidurius

Pusryčiai turi susidėti iš kokių nors žalių vaisių, išskyriant bananus. Prie vaisių priskiriama ir melonai, bet pastariejie turi buti valgomi atskyrai, jokių kitų vaisių prie jų nereikia maišyti. Nereikia vartoti cukraus ant vaisių.

Pietums. Žalios daržovės ir salotai (salads). Galima valgyti tomates, agurkus su trupučiu svogunu; žalių kopustų smulkiai supjaustytų, arba salotų, selerų ir tokių žalių daržovių arba vaisių: obuoliai, pineapple. Jeigu negalima gauti žalių, galima vartoti konservuotus blekinėse.

Sutaisyti salotus reikia su druska, Olive arba Wesson aliejais ir citrino sultymis. Nevartok uksuso, jeigu gali to išvengti. Vieną arba dvi išvirtas daržoves, tokias kaip spinokai, swiss-chard, žalias pupas, žirniai, kornai, asparagai, kalafijorai, šutinti celerai, vasarini arbuzai (squash), morkvos, pasteruokai, ropės arba burokai. Virti juos reikia į tiek vandens, kad nedegtų. Vandenį, kuriame daržovės virė jokiu budu nereikia nupilti, bet kartu su daržovėmis dėti ant stalo. Pirm nuimant nuo ugnies, įdėk trupučiuką sviesto ir druskos del skonies ir riebalų.

Vakarienei. Aštuonias arba dešimts slyvų ir vieną arba dvi tolerės rugštaus pieno. Retkarčiais vietoje rugštaus pieno galima vartoti varškę.

Slyvas reikia šiaip prirengti. Numazgok vieną arba du svarus džiovintų slyvų ir įdėk į puodą, apipilk su verdančiu vandeniu, tegul taip buna per 12 valandų, paskui slyvas ir tą vandenį supilk į dvigubą puodą ir tegul išlengva verda per pusę valandos arba tol, kol slyvų mėsa lengvai nueis nuo kaulelio. Nevartok visai cukraus.

Sutaisyti rugštą pieną daugumas musų moterų moka. Žemiau tik nurodysiu toms, kurios nemoka.

Padėk kvortą saldaus pieno į šiltą vietą, tegul stovi pakol sutirštės, tankiausiai ima apie 24 valandas.

Jeigu pripratęs esi valgyti pietus vakare, tai vartok šį receptą pietums.

Ant galo noriu dar pridurti, kad butinai reikia valgyti reguliariai. Tas labai svarbu. Pasistengti reikia pripras ti prie reguliariškumo ir jo laikyties.

Prie kiekvieno valgio reikia gerti daug vandens. Kavos ir arbatos geriausia visai vengti, o tie, kurie negali gerti pieno, tegul geria karštą vandenį su cukrum. Duoną reikia valgyti tik tokią, kuri kepta iš grynų grudų (whole wheat, or whole rye), o ne paprastą juodą arba baltą duoną.

Mrs. J. J. Bachunas,
Sodus, Mich.

KĄ IR KAIP VIRTI

Paprasta jautienos sriuba arba rasalas

Del paprastos jautienos sriubos reikia imti po pusę svaro jautienos ant kiekvienos ypatos. Paėmus gabalą mėsos (su kaulu geriausia), neplaunant ją įdėt į puodą, užpilt vandeniu ir virint ant nedidelės ugnies per 3—4 valandas. Putų nereikia nuimt, nes jose daugiausia maisto randasi. Vandenio iškart reikia užpilti daugiau, kad paskui nepapildynėt, nes nuo to sriuba nustoja skonio. Jeigu sriuba verda ant didesnės ugnies, tai vandens reikia pilti daugiau, nes labiau išsenka. Bet paprastai užtenka puskvorčio, vandens ant ypatos arba ant kiekvieno pusės svaro mėsos. Kada jau sriuba virė valandą laiko ir putų jau nesimato, tada reikia įpilti šaukštą šalto vandens, nuo kurio atsiskiria taukai ir išplaukė į viršų. Tuos taukus reikia nuimti su šaukštu, paskui įdėti druskos, pipirų, vieną svoguną arba du, kurį prieš tai gerai yra pakepint, tas priduoda skonio, morkvą vieną arba dvi, truputį petruškų, salerų, krapų. Sudėjus visus prieskonius, reikia virint sriubą pažymėtas valandas, o prieš valgį perkošt ir įdėt smulkiai sukapotų žalių lapukų petruškų (parsley). Šitą sriubą galima valgyti su duona. Yra skani ir maistinga. Bet galima išvirti skyrium ryžių, arba kitokių, tirštai, ir įdėjus į bliudą tos košės užpilti sriuba. Taigi gerai yra baigiant virti į sriubą įdėti kelias bulves, suraikytas plonais rituliais.

Taip-gi gerai yra išplakti šaukštą miltų su vienu kiaušiniu į skystą tešlą ir supilti per galą šaukšto į jautienos sriubą prie pat galo virimo.

Sukapota jautiena

1 svarą sukapotos į mažus šmotelius žalios jautienos.
5 "soda crackers" (krekes).
½ puoduko saldaus pieno
1 kiaušinį
1 šaukštuką druskos
Sviesto.

Kaip daryti: Išvoliok "krekes" su kočiolu, iki pavirs į trupinius. Sudėk apie tris ketvirtdalius jų į bliudą ir įmaišyk šaukštuką druskos. Įmušk kiaušinį į bliudą ir gerai sumaišyk su krekėm, vartojant medinį šaukštą. Tada pridėk sukapotą mėsą ir vėl gerai sumaišyk. Pamieruok pusę puoduko pieno ir įmaišius į jį šaukštą išleisto sviesto, užpilk ant mėsos. Dar kartą viską sumaišyk ir įdėk mišinį į taukuotą blėtą arba taip ploną molinį bliudelį. Su šaukštu taip sumaišyk mėsą, kad atrodys lyg gabalas baltos angliškos duonos. Apibarstyk viršų likusiais krekių trupiniais ir uždėk keletą mažų šmotelių sviesto. Kepk vidutiniai karštame pečiuje apie 1½ valandos, iki viršus gabalo bus gražiai parudęs. Galima valgyti šiltą ar šaltą.

Džiovinti žirniai su ryžiais ir tomatėms

1½ puodukų ryžių
2 puoduku džiovintų žirnių
6 svogunus
1 valgomą šaukštą druskos
Vieną ketvirtdalį šaukštuko pipirų
2 puoduku tomačių (šviežių arba iš blėtų).

Pamerk žirnius per naktį dviejose kvortose vandens. Viryk tame pačiame vandenyje iki bus minkšti. Pridėk ryžius, svogunus, tomates ir druską bei pipirus ir viryk 20 minutų.

Džiovytų slyvų pyragas

1 puodukas džiovintų slyvų, supiaustytų į mažus šmotelius)
1½ puodukų miltų
1 šaukštuką baking powder
½ šaukštuko druskos
Valgomąjį šaukštą sviesto ar daugiau
¼ puoduko saldaus pieno
1 šaukštuką sutarkuotos citrinų ar oranžių žievės
Vieną kiaušinį.

Išsijok miltus, baking powder ir druską į molinį bliudą. Įmaišyk sviestą su šakute. Pridėk pieną ir gerai išplaktą kiaušinį. Sumaišyk ir išvoliok tešlą apie ¼ colio storio. Patrink tešlą su trupučiu išleisto sviesto, uždėk lygiai slyvas, gerai apiberk cukrum ir citrinų ar oranžių žieve. Suvoliok taip kaip "jelly roll."

Įdėk į gerai išsviestuotą palevotą puodą, uždengk ir įdėk šį puodą į didesnį puodą, kuriame randasi verdančio vandens. Viryk garu per 2 valandi, dažiurėdama, kad vanduo neišvirtų visai iš išlaukinio puodo. Padėk ant stalo dar šiltą. Reikia šį pyragą valgyti su pienu ir cukrum.

Tai yra labai geras valgis vakarienei, ypač žiemą.

Vokiečių obuolių pyragaičiai

1 kvortą miltų (bread flour)
1 puoduką cukraus
1 šaukštuką druskos
½ puoduko sviesto
1 citriną
2 kiaušiniu
1 puoduką sušildyto pieno
1 mielių šmotelį.

Kaip daryti: Sumaišyk ir išsijok miltus, cukrų ir druską; pridėk rozinkas (sukapotas) sultis ir nutarkuotą žievę citrinos. Išplak kiaušinius ir pridėk prie jų puoduką pieno ir mieles išleistas truputyje šilto vandens. Sumaišyk su pirmu mišiniu ir uždengk. Padėk į šiltą vietą kur tegul stovi per naktį. Ant rytojaus išimk ant išmiltuotos lentos, perskirk į 5 dalis. Padaryk kiekvieną šmotą apskritu ir išvoliok iki tiks į pajų blėtą. Aptepk viršų su ištarpintu sviestu ir apdengk suraikytais obuoliais, kuriuos apiberk cukrum ir cinamonais. Leisk iškilti, tada kepk iki viršus parus. Reikia vidutiniai karšto pečiaus. Kuomet bus iškepę, apiberk su "powdered" cukrum.

Airių pyragaičiai

1 puoduką cukraus
½ puoduko sviesto
1 puoduką saldaus pieno
1½ puoduko miltų
1 puoduką sukapotų riešutų (geriausia "English Walnuts")
1 puoduką sukapotų besėklių rozinkų
½ puoduko rugštaus pieno
2 kiaušiniu
Po ¼ šaukštuko nutmeg ir gvaizdikų (clove)
1 šaukštuką cinamonų
1 šaukštuką baking soda
1 šaukštuką vanillos.

Sumaišyk gerai sviestą ir cukrų, pridėk išplaktus kiaušinius, pieną ir vanillą. Išsijok kartu sausus daiktus ir įmaišyk. Gerai išplak. Turėk gatavą ištaukuotą blėtą ant kurios padėk, rėduose, po valgomą šaukštą tešlos. Kepk karštame pečiuje iki pyragaičiai bus parudę.

Šeimininkėms patarimai

Rankos įrudusios nuo bulvių skutimo ar taip vaisių lupimo, pasidaro baltos ir minkštos, jeigu jas gerai patrinsi su citrinų sultimi.

* * *

Kad išimti plėtmus juodylos, rudų arba pelėsių nuo baltų audeklų, pavilgyk juos citrinų sultimis ir apiberk druska, sušlapinta citrinų sultyse. Tegul pastovi trumpą laiką. Jeigu vis yra plėtmas, dar kartą apdėk šlapia druska. Po tam gerai išplauk tyrame šaltame vandenyj.

* * *

Kad išvalyti misingį, supiaustyk citriną į dvi dali. Apiberk vieną dalį (kur prapiauta) su druska, ir gerai patrink misingį su ja.

MADOS.

No. 1798. Pasiudink savo suneliui šitokį rubą ir jisai su dideliu džiaugsmu norės jį apsivilkti.

Sukirptos mieros 2, 4, ir 6 metų, 4 metų vaikui reikia 2 yardų 36 colių materijos.

Norint gauti vieną ar daugiaus virš nurodytų pavyzdžių, prašome iškirpti paduotą blankutę arba priduoti pavyzdžio numerį, pažymėti mierą ir aiškiai parašyti savo vardą, pavardę ir adresą. Kiekvieno pavyzdžio kaina 15 centų. Galima prisiųsti pinigais arba krasos ženkleliais kartu su užsakymu. Laiškus reikia adresuoti:

Naujienų; Pattern Dept., 1739 So. Halsted St., Chicago, Ill.

NAUJIENOS Pattern Dept.
1739 S. Halsted St. Chicago, Ill.
siųsti man pavyzdį No.....
Čia įdedu 15 centų ir prašau at-

Mieros ..... per krutinę

.....
(Vardas ir pavardė)

.....
(Adresas)

.....
(Miestas ir valst.)

TRUMPIAUSIAS KELIAS Į VISAS DALIS
LIETUVOS
Išplaukia kiekvieną savaitę su musų laivais de luxe
"Resolute", "Reliance"
"Albert Ballin"
"Deutschland"
Kurie veža I, II ir III klesa pasažierius ir populiariški laivai "Mount Clay", Cleveland, "Hansa", "Thuringia" ir "Westphalia" su cabin ir III klesa. Geras mandagus patarnavimas, puikus kambariai, puikios apystovos.
UNITED AMERICAN LINES
171 West Randolph St., Chicago, Ill.
Arba bile autorizuoto agento.

Mrs. A MICHNIEVICZ-VIDIKIENĖ
AKUŠERKA
3101 So. Halsted St., kampas 31 gat.
Ofisas su Dr. J. F. Van Paing
Tel. Yards 1119

Baigusi akušerijos kolegiją: ilgai praktakavusi Pennsylvanijos ligonbučiuose. Sąžiniškai patarnauja, visokiose ligose prieš gimdymą, laike gimdymo ir po gimdymo.

Už dyką patarimas, da ir kitokiuose reikaluose moterims ir merginoms; kreipkitės, o rasite pagelbą.

Valandos nuo 7 ryto iki 1 po pietų, nuo 6 iki 9 vakare.

KOJŲ TROBELIAI!
Kaip reumatizmas, odos ligos, uždegimas, ulceriai, įaugę piršlų nagai, sutinusios kojos, skaudami keliai ir nariai, paplokščios kojos, ir t.t. Taipgi kornai, bunianai ir callausei.
Kodel jums kentėti? nuo tų nesmagumų kurie padaro skaudėjimą ir nemalonumą kuomet —
Aš Išgydau
Vėliausiu ir moksliniu metodu visai be skausmo. Aš pagelbėjau daugumui. Kodel ne jums? Jei jųs buvote visur ir nieks nepagelbėjo, tai ateikite ir pasimatykite su kojų specialistu
Dr. Wm. Gribow
17 N. State St., Room 1714.
Phone Dearborn 4514.
Valandos nuo 9 iki 5. Vakarais: 2058 N. Division St. Valandos nuo 6 iki 9. Nedėliomis ir šventėmis nuo 9 iki 1. Phone Brunswick 5991.
Egzaminavimas Dykai.

Tel. Blvd. 3133
M. Woitkewicz
BANIS
AKUŠERKA
Turiu patyrimą. Pasekmingai patarnauju moterims prie gimdymo kiekviename atsitikime. Teikiu ypatišką prižiūrėjimą. Duodu patarimus moterims ir merginoms dykai.
3113 South Halsted St.

DR. HERZMAN
—IŠ RUSIJOS—
Gerai lietuviams žinomas per 15 metų kaipo patyręs gydytojas, chirurgas ir akušelis.
Gydo staigias ir chroniškas ligas vyrų, moterų ir vaikų pagal naujausius metodus X-Ray ir kitokius elektros prietaisus.
Ofisas ir Labaratorija: 1025 W. 18th St., netoli Morgan St.
VALANDOS: Nuo 10—12 pietų, ir nuo 6 iki 7:30 val. vakarais.
Telefonai: Dienomis: Canal 3110. Naktį Drexel 0950 Boulevard 4136
3410 So. Halsted St.
Val.: 9—10 A. M. ir po 8 val. vak.

DR. CHARLES SEGAL
Praktikuoja 16 metai
Ofisas
4729 So. Ashland Ave., 2 lubos
Chicago, Illinois.
Specialistas džiovos
Moteriškų, Vyriškų ir Vaikų ligų.
OFISO VALANDOS:
Nuo 10 iki 12 val. ryte, nuo 2 iki 5 val. po piet ir nuo 7 iki 8:30 val. vakaro. Nedėliomis nuo 10 valandos ryte iki 1 val. po piet.
Telefonas Drexel 2880

Tel. Haymarket 1044
DR. G. J. ADLER
Specialistas Venerinių Ligų
Valandos nuo 11 iki 1 ir nuo 5 iki 8 valandą vakare. Nedėlioj nuo 11 iki 1 valandai dieną.
1014 So. Halsted St.

Telephone Yards 0994
DR. MAURICE KAHN
4631 So. Ashland Ave.
Ofiso Valandos: nuo 10 iki 12 dieną, 2 iki 3 po pietų, 7 iki 9 vakare. Nedėliomis nuo 10 iki 12 dieną.

DR. A. K. RUTKAUSKAS
GYDYTOJAS IR CHIRURGAS
4442 So. Western Ave.
Telef. Lafayette 4146

MILLER & BABITZ
HABERDASHERS
Uniformų ir civilinių rubų darymas pagal orderį — musų specialumas.
3901 Archer Ave.

DR. M. J. SHERMAN
Specialistas moterų ligų
1724 S. Loomis, kampas 18 ir Blue Island. Ofiso valandos nuo 2 iki 4 po pietų ir nuo 7 iki 9 val. vakare.
Telefonas Canal 1912
Naktinis Tel. Drexel 2279

Lietuviai Daktarai
Lietuvių Daktarų Draugijos Nariai

Telefonas Boulevard 1939
DR. S. A. BRENZA
Ofiso valandos:
9 iki 12, 1 iki 3 dieną
ir 6:30 iki 9:30 vakare
4608 S. Ashland Ave.,
netoli 46th St., Chicago, Ill.

DR. A. J. BERTAŠIUS
3464 So. Halsted St.
Ofiso val.: 1 iki 3 ir 6 iki 8 v. v.
Tel. Boulevard 5913
Rezidencija, 3159 So. Union Ave.
Tel. Yards 1699

DR. P. G. LUOMONS
Lietuvis Dantų Gydytojas
X-Spinduliai
2201 W. 22nd & So. Leavitt Sts.
Tel. Canal 6222. Chicago, Ill.
Val.: 9—12 ryte; 1—5 po pietų; 6—9 vak. Ned. pagal sutartį.

Telefonas Boulevard 7042
DR. C. Z. VEŽELIS
LIETUVIS DENTISTAS
4712 So. Ashland Ave.
arti 47-tos gatvės
CHICAGO, ILL.

Tel. Boulevard 0537
DR. MARYA DOWIAT—SASS
1707 W. 47th St.
Valandos nuo 8 iki 12 dieną, nuo 6 iki 8 val. vak. Nedėliomis nuo 8 iki 2 val. po pietų.

DR. S. BIEŽIS
Gydytojas ir Chirurgas
2201 W. 22 St., kampas Leavitt St.
Phone Canal 6222
Res.: 3114 W. 42 St. Phone Lafayette 4988. Ofiso valandos: 1-4 ir 7-8, nedėlioj 10-12 dieną.

DR. A. MONTVID
Lietuvis Gydytojas ir Chirurgas
25 N. Washington St.
Valandos: nuo 10 iki 12 ryto
Telephone Central 8066
1824 Wabansia Ave.
Humboldt 1098
Valandos: nuo 6 iki 8 vakaro
Rezidencijos tel. Kedzie 7715

Telephone Yards 5834
DR. P. G. WIEGNER
Priėmimo valandos nuo 8 iki 12 iš ryto ir nuo 7 iki 9 val. vak.
3325 So. Halsted St.,
CHICAGO, ILL.

Jei abejoji akimis, pasiteirauk
Dr. A. R. BLUMENTHAL
Optometrist
Tel. Boulevard 6487
4649 S. Ashland Ave
Kampas 47-tos gat.
2-ros lubos

A. L. DAVIDONIS, M. D.
4643 So. Michigan Ave.
Tel. Kenwood 5107
Valandos: nuo 9 iki 11 val. ryto; nuo 5:30 iki 7:30 vakare.

DR. M. T. STRIKOL'S
Lietuvis
GYDYTOJAS IR CHIRURGAS
4601 So. Ashland Ave.
Tel. Boulevard 7820
Val. 2 iki 4 ir 6 iki 8. Ned. 10 iki 12
Namai 6641 S. Albany Ave.
Tel. Prospect 1930
Valandos pagal sutartį

Office Hours: 10 iki 12 pietų
5 iki 7 val.
Tel. Canal 2118
DR. A. L. YUŠKA
PHYSICIAN AND SURGEON
1900 So. Halsted St.
Gyvenimo vieta: 4193 Archer Ave.
2 iki 4 po pietų
Tel. Lafayette 0098

DR. M. ŽILVITIS,
DENTISTAS
4193 Archer Ave.
9 iki 9 vak. kasdien
nedėlioj 9 iki 12
Telefonas Lafayette 6061

Telephone Yards 1532
DR. J. KULIS
Lietuvis Gydytojas ir Chirurgas
Ofiso val.: 9 iki 12 pietų, 7 iki 8 v.
3259 So. Halsted St., Chicago, Ill.

Telephone Yards 5082
DR. M. STUPNICKI
3107 So. Morgan St.,
CHICAGO, ILL.
VALANDOS: Nuo 8 iki 11 ryto ir nuo 5 iki 8 vakaro
Nedėliomis ofisas yra uždarytas

Canal 0257
Naktinis Tel. Canal 2118
DR. P. Z. ZALATORIS
GYDYTOJAS IR CHIRURGAS
Valandos: 11 iki 4 po piet,
6 iki 9 vakare
Nedėliomis nuo 9 iki 12 ryto
1821 So. Halsted St.,
Kampas 18 ir Halsted St.

Rezidencijos tel. Van Buren 0294
Ofiso tel. Boulevard 9693
Dr. A. A. Roth
Rusas Gydytojas ir Chirurgas
Specialistas Moteriškų, Vyriškų, Vaikų ir visų chroniškų ligų
Ofisas: 3335 So. Halsted St., Chicago.
Valandos: 10—11 ryto; 2—3 po piet, 7—8 vak. Nedėliomis 10—12 diena.
Res. 1139 Independence Blvd. Chicago

Dr. A. J. KARALIUS
Gydytojas ir Chirurgas
3303 S. Morgan St., Chicago.
Telephone
Boulevard 2160
Valandos
Nuo 9 iki 12 val. dienos ir
Nuo 2 iki 9 val. vakare.

DR. V. A. ŠIMKUS
Gydytojas, Chirurgas ir Akušeris
3315 South Halsted St.
Tel. Boulevard 1401
Val. 9 ryto lig 2 P. M. ir 7—9 P.M.
Ned. 9—12 A. M.

DR. P. ŽILVITIS
Gydytojas ir Chirurgas
3243 So. Halsted St.
Tel. Boulevard 7179
Rezid. Tel. Fairfax 5574
CHICAGO, ILL.

Dr. Benedict Aron
Ofisas 3804 S. Kedzie Ave. Phone Lafayette 0075. Valandos 2-6 vak. Rezidencija 3150 W. 63 St. Phone Procpect 0610. Valandos iki 10 ryto, 7 iki 8:30 vakare. Del specialių sutarčių telfonuokit Prospect 0610

DR. B. F. GARNITZ,
Gydytojas ir Chirurgas
Rezidencija
3149 So. Morgan St.,
Valandos nuo 8 iki 10 val. ryto; nuo 12 iki 2 ir nuo 8 iki 9 v. v.
Telefonas Yards 0867

P-lė Kudulaitė
IŠ
The Stock Yards Savings Bank
ši jauną panelė, jusų pačių tautos, yra svarbi nerė musų organizacijos. Ji čionai yra del svarbaus tikslo, patarnavimui musų lietuviškai kalbantiems kostumeriams.
Ji remiasi visais turtais šio stripraus valstijinio banko.
Ateikite į banką, pasikalbėkite su panele Kudulaite ir daleiskit jai pasakyti jums, jusų prigimtoje kalboje, kaip mes esame pasirengę patarnauti jums.
The Stock Yards Savings Bank
4162-72 So. Halsted Street, Chicago.
CLEARING HOUSE BANKAS.

Garsinkitės Naujienose

NAUJIENOS

The Lithuanian Daily News
Published Daily, except Sunday, by
The Lithuanian News Pub. Co., Inc.

Editor P. Grigaitis

1739 South Halsted Street
Chicago, Ill.
Telephone Roosevelt 8500

Subscription Rates:
$8.00 per year in Canada.
$7.00 per year outside of Chicago.
$8.00 per year in Chicago.
3c per copy.

Entered as Second Class Matter March 17th, 1914, at the Post Office of Chicago, Ill., under the act of March 2nd, 1879.

Naujienos eina kasdien, išskiriant sekmadienius. Leidžia Naujienų Bendrovė, 1739 So. Halsted St., Chicago, Ill. — Telefonas: Roosevelt 8500.

Užsimokėjimo kaina:

Chicagoje — paštu:	
Metams	$8.00
Pusei metų	4.00
Trims mėnesiams	2.00
Dviem mėnesiam	1.50
Vienam mėnesiui	.75
Chicagoje per nešiotojus:	
Viena kopija	3c
Savaitei	18c
Mėnesiui	75c
Suvienytose Valstijose, ne Chicagoje, paštu:	
Metams	$7.00
Pusei metų	3.50
Trims mėnesiams	1.75
Dviem mėnesiam	1.25
Vienam mėnesiui	.75
Lietuvon ir kitur užsieniuose: (Atpiginta)	
Metams	$8.00
Pusei metų	4.00
Trims mėnesiams	2.00

Pinigus reikia siųsti pašto Money Orderiu, kartu su užsakymu.

Sąmokslas prieš teisingumo vykinimą.

Musų skaitytojai vakar patyrė, kokia keista komedija yra daroma su buvusiojo Lietuvos užsienių reikalų ministerio, kun. Purickio, byla.

Vyriausiasis Tribunolas nesenai paskelbė valdžios laikraštyje ,Kaune, kad Purickis **slaptosi nuo teismo ir** kad jisai reikia suimti ir pasodinti į kalėjimą. Tuo tarpu už dvejeto dienų po to paskelbimo tame pačiame laikraštyje pats kun. Purickis praneša, kad jisai visai nesislapstąs: Lietuvos atstovybė Berline žinanti, kur jisai esąs; Lietuvos valdžia visą laiką žinojusi, ką jisai veikiąs, nes jisai dirbęs valstybės darbą ir buvęs jos siųstas į Klaipėdą, į Švediją ir kitur. Jisai, Purickis, net lankęsis pereitų metų pradžioje Vyriausiam Tribunole ir teiravęsis apie savo bylos padėtį!

Keistesnę istoriją ir sugalvoti butų sunku.

Bet mes nesuprantame, ko Chicagos "Draugas", užtikęs Lietuvos spaudoje tą Purickio pasiaiškinimą, taip nudžiugo, kad net paskelbė karą "katalikų priešams"?

Kas **gero** paaiškėjo iš to pasiaiškinimo?

Gero nieko, o blogo labai daug.

Ar Purickis pasirodė esą nekaltas? Anaiptol. Jo paties pasiaiškinimas patvirtina tą faktą, kad jisai **yra traukiamas teisman;** ir jisai neužginčija Vyr. Tribunolo pareiškimo, kad jisai yra kaltinamas **kriminaliu nusidėjimu.**

Ar Purickis nesislapsto nuo teismo? Ir to negalima pasakyti. Tas faktas, kad jisai apie metai laiko atgal lankėsi V. Tribunole ir nebuvo suimtas, visai visai nieko nereiškia. Teisėjai juk neareštuoja prasikaltėlių; tą daro **policija.** Galimas daiktas, kad tuomet teismas dar nebuvo nė nutaręs, einant tardymui, sodinti Purickį į kalėjimą, — jeigu teismas tikėjo, kad kaltinamasai nesislėps nuo teismo.

Bet dabar teismo nuomonė, matyt, jau yra **kitokia,** nes Purickis daugiaus jam nebesirodo. Teismas nutarė pasodinti Purickį į kalėjimą, ir policijos pareiga dabar yra **tuojaus suimti jį,** kaip tik ji pamatys jį.

Visa, ką Purickis išaiškino, tai — kad jisai **nesislapsto nuo Lietuvos vyriausybės.**

Nuo teismo slaptosi, o nuo vyriausybės ne. Teismas traukia Purickį atsakomybėn už kriminalius nusidėjimus, o vyriausybė ne tiktai ne kooperuoja su teismu, bet net rodo savo **pasitkėjimą** kaltinamajam ir **padeda** jam šalintis nuo tardymo!

Ji siuntinėja jį tai Klaipėdon, tai Švedijon; ji duoda jam pasportą išvažiuot Vokietijon ir paveda jam **valstybės darbą** — kad tik Purickis galėtų gyventi toliaus nuo tos vietos, kur yra tardoma jojo byla!

Na, pasakykite, ar girdėjo kas, kad tokie dalykai dėtųsi bent vienoje civilizuotoje šalyje?

Jeigu asmuo yra kaltinamas kriminaliu nusidėjimu, tai mažių-mažiausia ką turi padaryti valdžia, yra — **atstatyti jį nuo visokio valdiško darbo,** kol kaltinamasai nesugebės išsiteisinti. Juo labiau toks pasielgimas yra reikalingas tuomet, kai kaltinamasai yra traukiamas atsakomybėn už darbus, atliktus **tarnyboje.**

Valdžia, kuri taip nepasielgtų, netektų jokio pasitikėjimo žmonių akyse. Jeigu ne vien įtariamas, bet teismo viešai apkaltintas asmuo gali tarnauti valdžiai, tai reiškia, kad tokiai valdžiai bile koks žulikas yra geras.

Jeigu valdžia ne tiktai nepašalina iš tarnybos asmens, traukiamo kriminalėn atsakomybėn, bet da ir **globoja** jį, suteikdama jam progos po visokiais patogiais pretekstais išsisukti nuo teismo, tai toks jos elgimasi yra **kriminalis sąmokslas prieš teisingumo vykinimą.**

Taigi savo pasiaiškinimu Purickis ne pateisino save, o tiktai **apkaltino Lietuvos vyriausybę,** ir jeigu Vyriausis Tribunolas yra ne bliozė, bet teisingumo sargas, tai jisai dabar **turi užvesti tardymą apie tuos ponus ministerius arba kitokius valdininkus, kurie davinėjo valstybės darbus Purickiui.**

Iškeltieji aikštėn faktai Purickio pasiaiškinime daro didžiausios gėdos visai Lietuvos valdžiai.

Apžvalga

KERŠTINGAS RIKSMAS.

Koks tai A. J. Remeika, kuris sakosi buvęs Vietinio Lietuvos Šelpimo Fondo iždininkas Lawrence'e, Mass., rašo "Laisvėje", kad tas Fondas 1920 m. pasiuntęs Lietuvon St. Kairio vardu 45,500 vokiškų markių išdalinti biednuomenei ir našlaičiams. Iš St. Kairio esąs gautas paliudymas, kad tuos pinigus jisai priėmė. Bet Fondas norėjęs patirti, kaip jie tapę suvartoti, ir St. Kairys paaiškinęs tiktai apie 15,000 markių, "kuriuos išdalinęs kokių ten mokyklėlių vaikučių perkėlimui", o apie kitus pinigus nepranešęs nieko.

Pasiremdamas tuo, minėtasai p. Remeika šaukia, kad St. Kairys "apgavo visuomenę", kad Lietuvos socialdemokratai esą "nesąžiningi", kad Amerikos lietuviai socialistai esą "sujudošėję" ir t. t.

Tas fanatiškas riksmas prieš socialistus rodo, kad p. Remeikai rupi ne išaiškinti tiesą, bet apšmeižti.

Jeigu St. Kairys nepranešė apie kiekvieną dalį sumos pinigų, kaip ji buvo suvartota, tai tas dar visai nereiškia, kad jisai suvartojo juos neteisingai arba sau pasilaikė. St. Kairio teisingumas yra perdaug gerai žinomas visiems žmonėms, kurį jį bent kiek pažįsta, kad šitoks įtarimas butų kieno nors rimtai imamas.

Amerikiečiai siuntė daug pinigų Lietuvon visokiems tikslams ir per visokias įstaigas ir asmenis. Yra tiesa, kad neretai tos aukos buvo suvartojamos visai priešingu aukautojų norui budu; bet butų, žinoma, nesąmonė tvirtinti, kad jos visos pateko į nesąžiningas rankas.

Žymi dalis aukų, be abejo buvo teisingai suvartota. Vienok, to neveizint, amerikiečiai visgi **nežino,** kaip buvo išleista kiekvienas šimtas arba kiekviena tukstantis markių iš tų aukų. Priėmusieji aukas tokių paaiškinimų amerikiečiams **nedavinėjo,** —visviena ar jie priklausė tokiai ar kitokiai srovei. Na-gi tegu pasako komunistai, ar jų draugai iš Lietuvos pranešė, kiek iš kiekvienos gautos aukų sumos jie išleido ir kokiems tikslams; o aukas iš Amerikos jie nuolatos gauna.

Tokių pranešimų nesiuntinėjo nė klerikalų, nė tautininkų, nė socialdemokratų žmonės arba įstaigos, kuriems budavo ir esti siunčiamos aukos Lietuvon. Jie atsiųsdavo **pakvitavimus apie aukų gavimą,** bet niekuomet nesiųsdavo paaiškinimų apie jų suvartojimą, ir amerikiečiai tenkindavosi tuo.

Niekas iki šiol nesakydavo, kad, jeigu tas arba kitas asmuo Lietuvoje arba įstaiga nedavė paaiškinimų apie aukų suvartojimo budą, tai reiškia — aukos tapo suvartotos neteisingai. Kalbos apie neteisingą aukų suvartojimą kildavo tiktai tuomet, kai budavo iškeliama aikštėn **faktai,** rodantys, kad aukos nuėjo ne ten, kur buvo skirtos.

Ponas gi Remeika **neturi ir neparodo** jokių faktų apie drg. Kairio nesąžiningą pasielgimą su aukomis. Jisai pats pripažįsta, kad aukų pakvitavimas yra **gautas.** Jisai dar prideda, kad drg. Kairys davė ir tikslų paaiškinimą apie tai, kaip tos aukos yra suvartojamos (tiek ir tiek pinigų jau išleista tam ir tam), t. y. kad drg. Kairys pasielgė **rupestingiau** su aukų siuntėjais, negu elgiasi visi kiti asmens arba įstaigos, kurių vardu esti siunčiamos aukos. Ir akyvaizdoje viso šito, tas rėksnys terlioja drg. Kairio vardą!

Vienintėlis jo riksmo pamatas yra tiktai tame, kad St. Kairys daugiaus neatsakinėja į užklausimus. Bet kodel drg. Kairys turi daryti tą, ko niekas kitas nedarė ir ko iš kitų visai nereikalaujama?

Ir kas drįsta šitaip juodinti visų gerbiamo Lietuvoje žmogaus vardą? Nu-gi tie komunistai, kurie yra susipurvinę nuo kojų iki galvos visokiais apgavingais humbugais!

FAŠIZMAS IR DARBININKŲ JUDĖJIMAS ITALIJOJ.

Italijos socialistas ir darbininkų vadas D'Aragona kiek laiko atgal suteikė interview Francijos socialistų laikraščiui "Le Populaire", nušviesdamas Italijos darbininkų santykius su dabartine josios valdžia. Interview tikslas buvo atitaisyt tą klaidingą įspudį, kuris galėjo susidaryti užsieniuose iš kapitalistinės spaudos pranešimų.

Ta spauda skelbė, kad Italijos darbo federacija susitaikiusi su Mussoliniu ar net pradėjusi jį remti. D'Aragona sako, kad tai yra visai netiesa.

Mussolini pasiulė Italijos parlamente priimt į kabinetą vieną organizuotųjų darbininkų atstovą. Kaipo socialistas, D'Aragona atmetė pasiulymą, bet kaipo federacijos sekretorius jisai atsisakė pareikšti, ar jo organizacija priimtų jį ar atmestų, kadangi į parlamentą jisai tapo išrinktas ne nuo federacijos, bet nuo socialistų partijos.

Tuomet Mussolini paklausė D'Aragonos, ar jisai sutiktų turėt su juo privatinį pasikalbėjimą. D'Aragona nematė pamato atsisakyti, ir pasikalbėjime ministeris pirmininkas pasiulė jam priimti vietą kabinete, kaipo darbininkų atstovui. D'Aragona tečiaus nurodė, kad tokie pasiulymai turi būt kreipiami į socialistų partiją, kuri turi savo atstovybę parlamente; o darbo federacija esanti ne politinė organizacija ir ji galinti tartis su valdžia tiktai ekonominiais klausimais, vienok tiktai tuomet, kai valdžia sugrąžins teises darbininkų unijoms.

Pereitą spalių mėnesį įvyko darbo federacijos konvencija, ir D'Aragona raportapo jai apie savo pasikalbėjimą su Mussolini. Tuomet konvencija didele balsų dauguma nutarė, kad valdžia turi pirma sugrąžinti darbininkams visas pilietines teises, jeigu ji nori vesti derybas su darbininkų organizacijoms.

Padėtis, sako D'Aragona, dabar esanti tokia pat broga, kaip ir buvo. Darbininkų organizacijos ne tiktai yra visokiais budais varžomos, bet joms darbą trukdo da ir fašistinės "unijos", kurios nuolatos terorizuoja darbininkus. To neveizint, kiekvienuose dirbtuvių komitetų rinkimuose tikrieji darbininkų vadai gauna 90 nuošimčių balsų.

Artimiausioje ateityje organizuotiems darbininkams nebus kitokios išeities, kaip tiktai laukti, kol opozicija fašizmui sustiprės visoje Italijoje. Vieni darbininkai neturi jėgos nugalėti fašistų valdžią.

Iš šitų drg. D'Argaonos pareiškimų matyt, kaip melagingai informuoja publiką apie santykius Italijoje komunistų spauda, kuri skelbia, kad Italijos socialistai jau "susidraugavę" su fašistais.

KAIP ĮVYKINTI TAIKĄ.

"Vienybė" randa, kad taikos planas, kuris tapo pripažintas geriausiu Bok'o padarytame konteste, yra netinkamas. Vietoje jo, taikos vykinimui turėtų but ve kas padaryta:

"Pirmiausia, reikėtų įvykinti visuotinas muitų panaikinimas po visą pasaulį. Tada prekyba ir pramonė vystysis pagal gamtos nustatytais keliais (nustatytus kelius). Vienai tautai nereikės pykti ant kitos, kaip lietuviai turėjo pavyzdį, kada latviai pyko už apdėjimą muitų lipojiškių žuvies.

"Antras žingsnis yra panaikinimas **monopolės, arba privatinės** nuosavybės, tokių gamtos turtų, kaip: anglis, aliejus, miškai, geležis, plienas ir taip toliau.

"Trečias, tai nusiginklavimas, pilnas ir visuotinas. Jei mes norime karų išvengti, tai reikia griežtai panaikinti mašinos, kurios iš karų dabar padaro tik skerdynes, žudančias netik kareivių minias, bet ir nekaltus civilius. Reikia aprubežiuoti ir veik išnaikinti ginklų ir amunicijos gaminimas."

Pamatinėms mintims, išreikštoms šituose "Vienybės" žodžiuose, galima pilnai pritarti. Bet yra keista, kad ji įsivaizduoja, jogei tos mintys apima "liberalizmo principus".

Prekybos laisvė (muitų panaikinimas) yra liberalizmo principas; bet ginklų ir amunicijos gaminimo **aprubežiavimas** prieštarauja liberalizmui, kadangi liberalizmas nori **laisvės,** o ne aprubežiavimų. Jo silpnumas tame ir yra, kad, biznio laisvę statydamas aukščiaus už viską, jisai duoda galimybės plėtotis ir tokiam bizniui, kuris kenkia žmonijai.

Dar labiaus nesutinka su liberalizmo principais antrasis "Vienybės" punktas — **privatinės nuosavybės panaikinimas** gamtos turtams ir pamatinėms pramonėms (geležis ir plienas nėra gamtos turtas, kaip mano "V.", o pramonės produktas). Šitą punktą Brooklyno laikraštis išsirašė **iš socialistų programo.**

Čia ir pasirodo, kad "Vienybė" visai be reikalo kabinėjasi prie socialistų ir perša lietuvių visuomenei liberalizmą. Tokiam svarbiam dalyke, kaip pasaulio taikos klausimas, jai prisiėjo kreiptis prie socialistų programo, kad gavus protingą planą.

Šis-tas iš Lietuvos.

Mano draugai amerikiečiai vis klausia: "kas naujo Lietuvoj". Aplamai imant tat "kaip danguj taip ir ant žemės." Vienok įdomesnes naujienas rašau į "Naujienas". Skaitykite!

Amerikietis Dr. J. Šliupas skaitė Lietuvos Universitete paskaitą "Kaip seniai žmogus gyvena žemėje?" Šliupas kiek laisviau išreiškė Darvino teoriją ir susilaukė ovacijų iš studentų socialistų pusės. Bet klerikalai savo naujam dienrašty "Rytas" paskelbė: "Šalin bedieviai iš Lietuvos Universiteto sienų!"

Nors Lietuvos Universiteto rektorius profesorius Čepinskis yra socialdemokratas, bet universitetą kontroliuoja juoda klerikalų ranka, ir štai del ko: Berlino universitete yra tik 25 teologijos profesoriai, Talino 8, o Kauno — 38 teologijos profesoriai — savi klebonai ir jų kviesti svetimtaučiai. Jų draugai Seime ir kunigams algas iš valstiečių sumokamų pinigų pakėlė....

"Rytą" leidžia klerikalų grupė. Nors redaktoriu pasirašo p. Starkus, bet yra plačiai kalbama, kad vyriausiu "Ryto" redaktorium yra Vygandas — Purickis, kurį Vyriausis Tribunolas skelbia esant pasislėpusį ir liepia suimt. "Ryto" leidėjai perima "Eltos" telegrafo agenturą ir šį savo organą ruošiasi valdžios lėšomis leisti. Klerikalai stiprinasi!

Leitenantas Balkunas, gimęs Amerikoje, rodos Scrantone (Pa.), tarnavo savanoriu Lietuvos kariuomenėje. Jis, kaipo mokąs kalbų, tapo paskirtas prie Tautų Lygos Kontrolės komisijos ir su ja važinėjo iš Kauno į Vilnių, Suvalkus etc. Vienas Kauno bankas, kuris seniai išnaudoja valdžios antspaudą savo šmugelio tikslams, įdavė amerikiečiui Balkunui 20,000 markių atlikimui kokios ten bankinės operacijos Vilniuje. Grįžęs Kaunan Balkunas pareiškė, kad jis pinigus pametęs. Balkuną areštavo ir pasodino kalėjiman. Jis iš kalėjimo pabėgo Vokietijon. Jam tėvas iš Amerikos siuntė pinigus į Eitkunus. Balkunas iš Berlino atvyko į Eitkunus atsiimti pinigų ir ten jį Lietuvos milicija areštavo, surakino ir parvežė Kaunan. Karo teismas jį nuteisė aštuoniems metams sunkiųjų darbų kalėjiman.

Kitas leitenantas Juozas Kalėda prie Klaipėdos operacijų atsiskyrė nuo savo burio. Už tai jis tapo nuteistas sunkiąjan drausmės kalėjiman iki gyvos galvos. Liko jo beturtė žmona ir ketvertas mažų vaikų be duonos kąsnio. Tai musų jaunų savanorių likimas!

Visai kitaip reaguojama į prasikaltimuose paskendusius "tuzus". Kriminaliai prasižengimai, erzac-patriotybė, valstybinis sabotažas jų kolegų ramiai toleruojama. Nesigilinant į įvairių ministerijų viršylų darbus imu mažą palyginimą: Niekuomet nebuvęs lietuviu profesorius Mučinskis įsisuko Lietuvos atstovu bolševikiškų ukrainiečių Charkovan. Iki tos atstovybės likvidavimo ir pavirtimo lietuviu, jis ten padarė gerą biznį ir paskui tapo paskirtas Lietuvos atstovybės juriskonsultu Maskvoje. Atvažiavęs Kaunan, profesorius Mučinskis pareiškė užsienių reikalų ministerijai, kad kelionėje jis pametęs keturis tukstančius, penkis šimtus dolerių Lietuvos valstybės pinigų ir jisai apsiimąs atmokėti juos per penkeris metus. O ponas profesorius varo gerą "tranzito" biznį ir kur tai namus pradeda statytis!....

Amerikiečiai greit susilauks pas save naują akcijų pardavėją — kolektorių pralotą K. Olšauską. (Jau susilaukė. Red.). Lietuvos kaimiečiai sako: kada gi tie musų broliai amerikiečiai paims lazdą visokiems ubagautojams ir išvys juos lauk!

Lietuvos ministerijose, kliubuose ir net Laisvės alejos kavinėse labai plačiai kalbama, kad Čarneckio — Bielskio — Mastausko — Viniko vestoje Lietuvos atstovybėje ne viskas likę tvarkoj. Finansų ministerija reikalauja iš p. Bielskio atskaitų, o jisai sako: "galiu prisiekt, kad prie liudininkų pasiunčiau". Nuorašų, esą, negalįs prisiųsti. Amerikiečiai, susirupinkite del savo bonų ir kuponų!

Lietuvos Seimas išleido ir prezidentas Stulginskas paskelbė įstatymą, kuriuo einant nereikia mokėti mokesnio valstybei už tą žemę, kurią žmogus mirdamas palieka bažnyčiai arba vienuolynui. Bet iki šiol Seimas dar nė žodžio nepratarė apie senus Lietuvos laisvės kovotojus: apie aušrininkus rašytojus ir knygnešius. O jų šeimynos ir dabar Lietuvoje badauja.

Budvytis — Svyrunėlis išleido trečią numerį savaitinio plakato "Liežuvis". Jo Kalėdų giesmė taip baigiasi:

"Ir jųs mergos pasitraukit
Nuo vaikinų kiek toliau,
Kad nerastųs piemenėliai
Vystyklėliuos kiek vėliau."

Už tai "Liežuvis" tapo konfiskuotas.

Lietuviškas Merikontas.

Kaunas,
26—XII—23.

Gyvybės Malunas.

Sekant W. Ostwaldu parašė **Dr. A. Garmus.**

(Tęsinys)

Geležies dirbtuvėse tam tikrose krosnyse geležį taip sušutina, kad ji pasidaro skysta, it gyvasis sidabras. Iš tokios skystos geležies lieja taip pat įvairiausius daiktus. Dar karštesnėje ugnyje skysta geležis pavirsta garu arba gazu. Žodžiu, beveik kiekvienas daiktas gali buti: kietam, skystam ir garo arba gazo stovyj. Toksai daikto arba kuno stovis priguli nuo šilumos laipsnio. Kiekvienas kunas tik prie tam tikro šilumos laipsnio gali pereiti iš vieno stovio į kitą. Spaudimas gali pagreitinti arba sumažinti tokį kuno perėjimą iš vieno stovio į kitą.

Yra vienok kunų, kurie nesiduoda perkeisti. Jei mes užsimanysime, sakysime, anglies arba medžio šmotelį padaryti skystu, tai mums toksai bandymas nepasiseks. Anglis arba medžio šmotas prie didelio karščio užsidegs ir susyk pavirs garais.

Moksliškai gazas ir garas skirstoma viens nuo kito. Garuojantis vanduo yra garas. Debesys, rukai yra taip pat garai. Oras yra gazas, teisingiaus, oras yra gazų mišinys. Mėlsva liepsna degančios krosnyj smalkės yra taip pat gazas. Kad perkeitus gazą į skystą stovį reikia dviejų sąlygų: tam tikro spaudimo ir tam tikro šilumos laipsnio. Šilumos laipsnis (temperatura), prie kurio suspaustas oras pasidaro skystas kunas, vadinasi perėjimo arba kritiškaja temperatura. Kiekvienas gazas turi savo tam tikrą perėjimo temperaturą ir atsakantį spaudimą. Angliarukštis yra gazas. Šisai gazas aukščiaus 31 laipsnio Celsijaus šilumos, kad ir didžiausiai suspaustas, nepersikeičia į skystą stovį. Žemiaus negu 31 laipsnis C. šisai gazas atsakančiai suspaustas, lengvai pavirsta į skystimą.

Garai yra kuno stovis žemiaus perėjimo arba kritiškos temperaturos. Todel garas lengvai persikeičia, jei jis tik atsakančiai suspaustas, į skystimą.

Mokslininkai ilgai negalėjo orą ir kitus gazus padaryti skystais. Dabar orą lengvai padaro skystu ir net kietu. Reikia tik orą atšaldyti iki 180—200 laipsnių šalčio ir atsakančiai suspausti.

Kiekvienas kunas, kaip jau mes pirmiau sužinojome, susideda iš mažiausių dalelių — molekulių. Tarp molekulių (panašiai kaip pintyje arba išakijusiam pyrage) yra didesni arba mažesni tarpai. Tokius tarpus užima gazai arba skysčiausias eteras*). Juo molekulės arčiau prie viena kitos ir juo didesnė lygsvara tarp jų, tuo kuno dalys tvirčiau surištos su viena kita. Tokia molekulių ypatybė, lygsvara, randama tik pas kietus kunus. Todel kieti kunai turi tam tikrą pavidalą ir apėmį. Skystų kunų molekulės nėra taip tvirtai surištos su viena kita, jos lengvai pasijudina iš vienos vietos į kitą; tarp skysto kuno molekulių pastebiamas nepaprastas glitumas. Svėrimo jėga (svarba) permaino molekulių vietas. Skysto kuno kiekviena molekulė stengiasi užimti kuožemiausią vietą. Todel skysti kunai pasilieja ir be indo negali turėti tam tikro pavidalo, kaip kad kieti kunai. Taip pat skysti kunai teka tik nuo kalno, bet niekuomet ne prieš kalną. Garai ir gazai turi buti iš visų pusių uždaryti inde, o ne, tai jie neįgija jokio pavidalo. Gazų ir garų molekulės stengiasi nutolti nuo viena kitos. Uždarytų inde garų ir gazų molekulės spaudžia į indo sienas. Juo daugiaus inde gazo arba garo molekulių, tuo didesnis spaudimas į indo sienas. Toksai gazų arba garų spaudimas pasilieka be atmainos tik prie to paties šilumos laipsnio. Jei šiluma (temperatura) padidėja, padidėja ir gazo spaudimas. Ir atbulai. Yra vienok šilumos laipsnis, prie kurio gazai neturi jokio spaudimo. Šis šilumos laipsnis yra 273 laipsniai šalčio, kitaip sakant, 273 laipsniai (pagal Celsijų) žemiaus negu zero (nolius).

*) Eteras yra tarp dangaus kunų. Jo judėjimas parduoda mums dangaus kunų šviesą. Eteras neturi svarumo.

(Bus daugiau)

GERB. Naujienų skaitytojos ir skaitytojai prašomi pirkinių reikalais eiti į tas sankrovas, kurios skelbiasi Naujienose.

SUVIENYTŲ VALSTIJŲ LINIJŲ

REGULIARIŠKAS IR PAŠTO LAIVŲ PATARNAVIMAS
Nuo New Yorko į Bremen'ą ir Southampton'ą
Į LIETUVĄ
TIESIOGINĖ KAINA IR TIESIOGINIS KELIAVIMAS

S. S. Leviathan	S. S. George Washington
S. S. America	S. S. Pres. Roosevelt
S. S. Republic	S. S. Pres. Harding

Geriausi 2 ir 3 kliasų kambarių parankumai. Geriausis valgis duodamas, valgymo kambariuose. Rykymo kambariai. Moterims kambariai. Skirtingi kambariai. Pasivaikščiojimo dēnys. Beno koncertai.
Vietiniai Agentai visuose miestuose
Rašykite del pilnų informacijų į:
UNITED STATES LINES
110 S. Dearborn St., Chicago, Ill.
Canados Ofisas: 79 Queen Street W., Toronto.
Valdantieji Operatoriai del
U. S. SHIPPING BOARD

Nauji Lietuviški Rekordai ir Voleliai

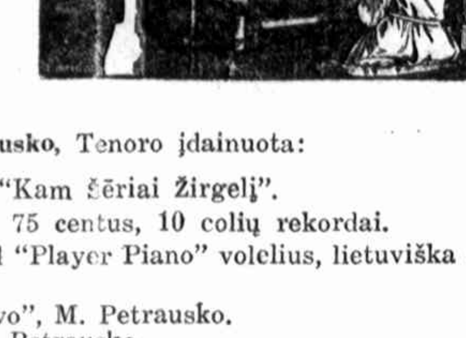

Musų krautuvėje dabar randasi nauji lietuviški rekordai, Chicagiečiams žinomų dainorių, gražiai inrekorduota gerb. Kast. Sabonio, Baritono; sekančios dainos:
16000 "Atvažiavo Sveteliai" ir "Į Beržyną Eina Ona".
26024 "Pamylējau Vakar" ir "Vai Varge, Varge".
26025 "Mažas mano yra Stonas" ir "Iš Tėvynės važiuojančios".

Jono Ramanausko, Tenoro įdainuota:
16001 "Švintant Aušrelei" ir "Kam šēriai Žirgelį".
Kaina kiekvieno po 75 centus, 10 colių rekordai.

Tik-ką gavome naujus del "Player Piano" volelius, lietuviška muzika, su žodžiais:
65 "Ant Kalno Karklai siubavo", M. Petrausko.
66 "Oi tu Jieva, Jievužę", M. Petrausko.
67 "Prirodino seni žmonės", M. Petrausko.
68 "Kur Bakužė Samanota", Stasio Šimkaus.
69 "Kur bėga Šešupė", Č. Sosnausko.
70 "Birutė", Miko Petrausko. Visi po $1.00.

Taipgi yra daugiaus naujų volelių be žodžių, kurių visų, čia netalpinam, reikalaujant, prisiunčiame katalogą į namus.

JUOZAS F. BUDRIK,
3343 So. Halsted St., Chicago, Ill.

Šitie išpardavimai ketverge, pētnyčioj ir subatoje.

L. KLEIN
Halsted, 14th & Liberty
COME OUT OF THE BEATEN PATH

LIETUVIAI CHICAGOS
Ir iš apielinkēs miestelių kreipkitēs pas mus del rakandų, parlor setų, pianų, karpetų ir viktrolų. Dabar kainos yra numuštos visuose tuose departamentuose. Galima gauti ant lengvų išmokējimų, be jokio iškaščio. Atvažiavę pasišaukit Joną Lukas, No. 5, Generališką Pardavinētoją, o busite užganēdinti kuogeriausiai.

GERI RAKANDAI LENGVAIS IŠMOKEJIMAIS

Kombinuoti riešuto medžio valgomo kambario rakandai.

Tikri Queen Anne periodinio styliaus — geriausios cabinet konstukcijos — padaryti del extra metų patarnavimo — setas kuris padarys kiekvieną šiemynos narį užganēdintą. Tą gražų setą galima pirkti visą arba dalimis. Pastebēkite kokios žemos kainos yra pasiulomos.

54 colių bufetas	Gražus padidinamas stalas	Didelis indų Sandēlis	Arm krēslas, $10.75, side krēslas, mēlynos skuros po
$47.50	$29.75	$39.75	$6.75

9x12 AXMINSTER KARPETAI
Raudonos skuros specialiai
$32.50
Lengvais išmokējimais.
Labai gerai išrodo, ilgai nešiojasi, visokių išmarginimų ir spalvų.

ELEKTRA
Šviesą ir pajiegą suvedame į senus ir naujus namus, taipgi dirbtuves. Cash arba ant išmokējimo.
Pirmutinė Lietuvių Elektros Korporacija Amerikoje
THE BRIDGEPORT ELECTRIC CO., Inc.
A. BARTKUS, Pres.
1619 W. 47th St., Tel. Boulevard 7101, 1892. Chicago.

CHICAGOS ŽINIOS

Smulkios Žinios

Pieno streikas pasibaigē.

Ukininkai susitaikē su Chicagos pienininkais kompromiso keliu už 100 pieno svarų ukininkams bus mokama $2.67½; jie reikalavo $2.80.

Daroma prisirengimų tuoj pradēti pieno įvežimą į Chicagą, nes jau buvo pasireiškęs didelis trukumas.

* * *

Mirdamas prisipažino automobilių pavogęs.

James McGean, 1925 S. Michigan, tapo mirtinai policisto pašautas. McGean važiavo taxi kebu ir nesustojo policmanui to reikalaujant. Policmonas paleido šuvį ir mirtinai sužeidē važiuotoją. Nuvežtas į ligoninę, McGean prisipažino, kad vogtu kebu važiavęs.

* * *

Apiplēšē ir pašovē.

Angelus Pouplous, 3547 Ellis Ave., neteko $30. Banditas atēmē iš jo tuos pinigus ir dar magaryčioms pašovē jį, nežiurint į tai, kad Pouplous visai nē nebandē priešintis.

* * *

Prapuolē dvi merginos.

Policija ieško dviejų merginų —Marie Walther, 17 metų (4632 Calumet Ave.), ir Josephine Tomaskiwicz, 15 metų (4557 Emerald Ave.) Jiedvi išējusios iš namų ir daugiau nebegrįžusios.

* * *

Surišo ir apiplēšē.

Du plēšikai įējo į aptieką, 200 E. 61-st St. ir surišę du patarnautoju ir apiplēšē juodu, paimdami jųdviejų pinigų, laikrodžius ir vieną apsiautalą. Iš registerio jie paēmē $150. Paskui jiedu ramiai sau išējo.

* * *

Sužeidē peiliu savo žmoną.

Policija ieško James Dorsi (714 So. Laflin St.), kuris peiliu sužeidęs savo žmoną.

* * *

Laiškanešiai reikalauja didesnēs algos.

Pašto klerkai ir laiškanešiai reikalauja didesnēs algos. Tuo tikslu jam pradēta varyti kampanija.

Sportas

K. Požēla risis su T. Paulsonu.

18-tos apylinkē, pagalios, susilauks ristynių. Žmonēs jau nuo senai pageidavo pamatyti tą stebuklingą žmogų , kuris daug už save sunkesnius parita. Dabar jie turēs progos pamatyti jį. K. Požēla šeštadienį, sausio 19 d., susigrums su T. Paulsonu (švedu), Purdue universiteto ristynių instruktorium. Ristynēs įvyks Apveizdos Dievo bažnytinēje svetainēje, prie 18 ir Union Ave.

Risis taipgi J. Bancevičius su R. Silke (latviu) ir Chas Peterson su T. La Marca (italu).

Bilietai ristynēms galima gauti Naujienose ir Pansirna studijoje.

* * *

Pirmadienį John Meyeris Ashland auditorijoje buvo susikibęs su Turneriu. Meyeris du kartu paguldē Turnerį ir tuo budu ristynes laimējo.

O tai reiškia, kad Meyeris vis dar pasilieka vidutinio svorio pasaulio čempionas.

Lietuvių Rateliuose

Paskaita apie proto išsivystymą

Mokslas dar negali atsakyti į klausimą, kas yra protas, — sako Dr. Karalius. — Sausio 20 d. paskaitos tema "Klimatas ir Civilizacija".

Pereitą sekmadienį Mokslo Draugų prelegentu buvo Dr. A. Karalius. Jis laikē paskaitą apie tai, kaip protas išsivystē.

Pasak jo, protas aiškinama dvejopu budu. Vieni sako, kad protas — išmintis nuo Dievo paeina; kad tai yra specifinē ypatybē, kurios, mokslo pasigaunant, negalima išaiškinti. Kiti vēl, taip vadinami, ultra-materialistai tiesiai sako, kad protas yra smegenų produktas ir kad jį tik mokslo metodų prisilaikant ir tegalima išaiškinti. Bet yra ir vidurinis kelias. Bet tokie klausimai, kaip tai — kas yra išmintis, kaip ji pasidaro yra perdaug keblus ir patenkinančiai negali buti atsakyti. Per tai Dr. A. Karalius turējo savo paskaitą aprubežiuoti. Jis bandē atsakyti klausimą, ar gyvunai turi protą, ar tik instinktu vaduojasi.

Kai pradedi tyrinēti gyvenimą skruzdžių ir bičių, tai tiesiog įstabių dalykų pastebi. Materlinck'as, sakē prelegentas, bando labai išmintigomis perstatyti. Esą bitēs, jeigu galētų kalbēti, pasakytų žmogui, kad jis yra ir nedraugingas, ir žiaurus, ir neišmintingas.

Vienok, nežiurint į bičių ir skruzdelių stebētiną susitvarkymą, reikia pasakyti, kad jos ne protu vadovaujasi, o tik grynu instinktu. O tai, pasak prelegento, labai gerai įrodęs Jacques Loeb, vienas žymiausių Amerikos mokslininkų.

Paskui prelegentas perējo prie aukštesnių gyvunų, kur neginčijamai randama išmintis užmezga. Nebe reikalo tat anglai ir sako, kad jeigu žmogus turi "horse sense", tai jau visai gerai.

Gan vykusiais pavyzdžiais prelegentas įrodē, kad gyvuliai turi protą; kad žmogaus protas, išmintis vystosi. Jis papasakojo apie tai, kad žinomas Amerikos prichologas Yerkes daro eksperimentą su bezdžione. Pasak Yerkes, esą 8 mēnesių bezdžionē išmintingiau elgiasi, negu 8 mēnesių kudikis.

Išviso paskaita buvo gan gyva ir įdomi.

* * *

Sekamą sekmadienį, sausio 20 d., Mokslo Draugams paskaitą laikys K. Augustinavičius. Paskaitos tema — **Klimatas ir civilizacija.**

Paskutiniais keleriais metais tapo surinkta labai įdomių faktų, kurie rodo, jog civilizacija nemažame laipsnyje tiesioginiai priklauso nuo klimato. Įdomus yra dar ir tas faktas, kad metų sezonai turi didelēs įtakos į žmones, jų darbo našumą. Bus nurodyta taipgi į influenzos siautimo laikotarpį, iš kurio galima patirt, jog mirtingumas priklausē nuo klimato.

Paskaita žada buti labai įdomi, ypač todel, kad bus suteikta daug tokių faktų, kurie žmonēms labai mažai tēra žinomi.

— Buntutis.

Brighton Park

Žodis p. Bubniui.

"Naujienų" No. 5 kokis tai Bubnis rašo iš Brighton Parko žinutes. Tai gerai. Tik tiek bloga, kad korespondentas rašo apie tokius dalykus, su kuriais jis nēra gerai susipažinęs.

Korespondencijoje giriama "Ateities žiedo" vaikų draugijēlēs nariai. Sakoma, kad tie vaikai geriau išmoksta ir geriau vaidina, negu kokių dramatiškų skyrių artistai. O kiek toliau visa garbē atiduodama mokytojai p-iai Milerienei.

Tai visa parodo, kad p. Bubnis rašē "pagal manęs taip prašē" ir nežinodamas tikrosios dalykų padēties.

Reikia pasakyti, kad tie gerieji "Ateities žiedo" artistai buvo lavinami ir mokinami M. Dundulienēs. Jie taip gi priklausē ir draugijų dramų skyriui. Ir jeigu kaikurie gerai lošia, tai tik ačiu Dundulienei, o ne kam kitam. Gi nuo to laiko, kaip vaikus mokina p-nia Millerienē, daviniai pasireiškē ne kokie. Vaikai išmoksta deklamuoti, o ne lošti. Reikia net labai paabejoti, ar tie vaikai supranta ką kalbą. Jie dažnai savo roles lyg gramofonai atkalba.

Einant prie pabaigos, aš patarčiau prie tų "nekurių draugijų dramų skyrių" nesikabinēti. Geriau ponuliai ateikite į tuos skyrius pamokinkite, jeigu galite, kaip lošti. Jųs dar gal liksite mokytojais išrinkti.

— Mano žodis.

Jaunoji Birutē

Jaunieji birutiečiai neteko dviejų savo rēmējų. — Šiandie įvyksta repeticijos.

Šiomis dienomis ta nelemtoji mirtis sugriovē net dvi šeimynas iš tarpo jaunųjų birutiečių, Juozapas Pavrazas, vienas pirmutinių organizatorių, pasimirē sausio 8 d. 5 val. vakare po operacijos. O antra uoli Jaunosios Birutēs rēmēja ir visų godojama — tai Jaunosios Birutēs vadas Petronelē Sarpalienē mirē sausio 9 dieną, 10 val. ryto.

Jaunoji Birutē pagerbimui taip brangių ypatų sudējo po gyvų gēlių vainiką ant jų kapo.

Nors Jaunajai Birutei ir didelis smugis netekt dviejų savo rēmējų, bet jie savo energijos

(Tąsa ant 6-to pusl.)

Kudikiai mēgsta jį!
Jie net prašo daugiaus!
Bet kuomet jie yra labai jauni ir dar negali kalbēti, tuomet jų akys kalba už juos—tik pastebēkit kaip jie užsidega džiaugsmu, kuomet motina paima bonką
BAMBINO
Įreg. S. V. Pat. Biure.
Pastebēkit jų pastangas noryti šitą skaniausį vidurių paliuosuotoją, kokis tik kuomet nors buvo padarytas. Ir jis yra lengviausis, vienok veikia pasekmingiausiai! Motinos—jųs nežinote to smagumo jausti malonumą, pasitikējimą ir užsiganēdinimą, jei jųs nenaudojate BAMBINO, kuomet kudikis pasidaro neramiu, suerzintu, piktu—tai yra tikri ženklai vidurių užkietējimo. Miegok šiąnakt ramiai, nes su auštančiu rytu kudikis vēla bus linksmas kai visuomet. BAMBINO atliks savo darbą ir atliks gerai!
F. AD. RICHTER & CO.
104-114 So. 4th St. Brooklyn, N. Y.

NAUJIENŲ
Pinigų Siuntimo Skyrius atdaras kasdien nuo 8 v. ryto iki 8 v. vakare. Nedēldieniais nuo 10 v. ryto iki 2 val. po piet.

Garsinkitēs Naujienose

Rusiškos ir Turkiškos Vanos
12th STREET
Tel. Kedzie 8902
3514-16 Roosevelt Rd.
Arti St. Louis Ave.
CHICAGO, ILL.

Jusų buvęs senas
Prietelis Patarējas

H. LEIBOWITZ
Sugrįžo iš New Yorko
Valandos nuo 10 ryto iki 8 val. vakare kasdien.
1152 Roosevelt Road
CHICAGO, ILL.
Valo, prosina vyrų ir moterų drabužius.

6822 Mirtys nuo krokulio
Krokulys tarpe vaikų tai liga į kurią mažiausia domēs kreipiama, gi ji yra viena iš pavojingiausių ligų vaikams. Suvienytose Valstijose yra reportuojama, kad nuo Krokulio nēra nei jokio vaisto, jis turi tam tikrai išlaikyti, bet galima jį palengvinti, o tą galima padaryti su Dr. Drake's Glessco. Vienas dozelis duotas kuomet užeina tas baisus krokulys tuojaus palengvinama kudikiui. Pripažintas visų daktarų ir vaistininkų.

REUMATIZMAS SKAUSMAI SANARIUOSE. TRAŠKĒJIMAS KAULŲ
Prašalins šiandien kuomet vartosit musų gerą gyduolę
POLO SAPOMENTOL
Del trinimo, kuris prašalins skausmus iš skaudamų muskulų, sustyrusių sujungimų, išnirimų, skaudējimo nugarkaulio ir persišaldymo. Jei turite simptomus reumatizmo ar šalčio, eikite aptiekon ir prašykite SAPOMENTOL, persitikrinsit, kad yra geras. Kaina 75c.
POLO CHEMICAL CO.
Išdirbējai.
2824 W. Chicago Ave., Chicago, Ill.

LITTLE SPINOGRAPHS

Nei vieno vyro neskauda galva kuomet jis pagelbsti kitam.
Vienas budas yra kad apsisaugojus nuo ligų — platinti žinias apie Chiropractic tarpe tų kurie reikalauja jo.
Geras atlikimas dienos praktikos darbo ir šaltinis malonumo žmoniems.
Pasakykite savo kaimynui apie Chiropractic.
DR. J. M. FINSLOW,
Chiropractor
1645 W. 47th St., Chicago, Ill.
Valandos nuo 2 iki 5 ir nuo 6:30 iki 8. Nedēlioj 10 iki 12.

Jau išējo iš spaudos populerus mokslo žurnalas

KULTURA

No. 1 turinys:

1. Redakcijos žodis.
2. Prof. V. Čepinskis. Mokslas.
3. J. Elisonas. Regeneracijos reiškinys gyvulių gyvenime.
4. Končius. Pažinkime savo kraštą.
5. V. Tarasenka. Alk'akmenys Trakų apskrity.
6. Z. Kuzmickis. Vestuvių drama.
7. Jaunas pilietis. Demokratija ir koperacija.
8. Vl. Putvinskis. Bangos.
9. Vaižgantas. Dirbkime.
10. Pajēgos ratas.
11. Vabzdžiai — ligų platintojai.
12. Iš "Kulturos" b-vēs darbų.
13. ir t. t.

Kulturos kaina metams 12 litų, ½ m. 6 l., atskiras numeris 3 litai. Norintiem prenumerata bus imama uždētu mokesčiu. Visų suinteresuotųjų prašome paskubēti atsiliepti ir užsisakyti, kad laiku žurnalą gautumet. Kas nori N. 1 pamatyti atsiųskit laišku pašto ženklų už 3 litus — išsiųsime.

"KULTUROS" B-VĒ,
Šiauliai, Dvaro g., 24,
Lithuania.

PINIGUS LIETUVON
NUSIUNČIAME
Telegramu per 2 dienas
Perlaidomis per 25 dienas.
Turime tiesiogynį susisiekimą su Lietuvos Bankais.
Kreipkitēs
Ypatiškai arba raštu į
Central Manufacturing District Bank
1112 West 35 St., Chicago.
Turtas virš $8,000,000.00

LIETUVIS
AKIŲ DAKTARAS
Patarnaus del jųs geriau. Jei kenti galvos skaudējimą, jei turi akių uždegimą, jei skaitant ar siuvant akis skauda, tuomet ateik pasitarti.
Akinių kainos žemesnēs kaip pas kitus.
Dr. Serner O. D.
3333 So. Halsted St., Chicago, Ill.
Valandos nuo 3 iki 5 ir nuo 6 iki 9,
Nedēliomis nuo 10 iki 1.

DR. F. O. CARTER
Akių, Ausų, Nosies, Gerklēs

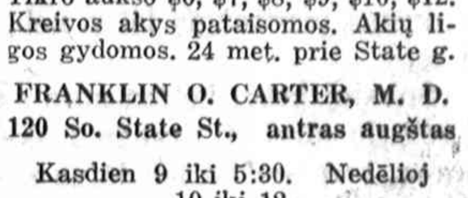

Specialē kaina akiniams.
Auksu apipusti $4, $5, $6, $7, $8.
Tikro aukso $6, $7, $8, $9, $10, $12.
Kreivos akys pataisomos. Akių ligos gydomos. 24 met. prie State g.
FRANKLIN O. CARTER, M. D.
120 So. State St., antras augštas
Kasdien 9 iki 5:30. Nedēlioj 10 iki 12.

Gal jums reikalingi akiniai

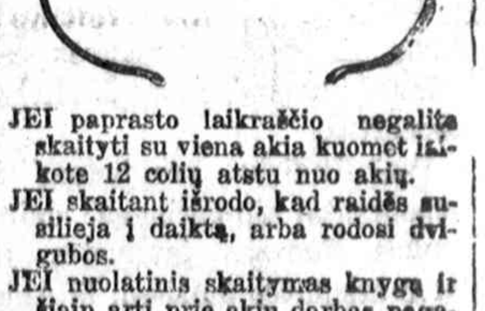

JEI paprasto laikraščio negalita skaityti su viena akia kuomet laikote 12 colių atstu nuo akių.
JEI skaitant išrodo, kad raidēs susilieja į daiktą, arba rodosi dvigubos.
JEI nuolatinis skaitymas knygų ir šiaip arti prie akių darbas pagamina galvos skaudējimą.
JEI saulēs šviesa išrodo perdaug stipri, gamina mirgējimą šiurējimo, ašarų bēgimą ir galvos skaudējimą.
JEI jusų blakstienai nuolat yra paraudonavę ir akis raudonos.
JEI nors mažiausis bijojimas didesnēs šviesos pagamina mirkšējimą.
JOHN J. SMETANA
AKINIŲ SPECIALISTAS
1801 So. Ashland Ave.
kampas 18 gatvēs
Ant trečio augšto virš Platto aptiekos, kambariai 14, 15, 16 ir 17.
Valandos nuo 9 ryto iki 9 vakare.

Pranešimas pacijentams ir draugams
Dr. J. Jakubauskas
NAPRAPATH
— Gydau be vaistų ir be operacijų —
Perkēliau savo ofisą iš 3538 So. Halsted St. į 4647 So. Halsted St. prie 47-tos gatvēs. Val. nuo 9 iki 12 ir nuo 8 iki 9 v. vak. Tel. Boulevard 4774. Nedēlioms nuo 9 iki 12. Roselando ofisas: 11132 So. Michigan Ave. Val. nuo 2 iki 7 val. vak. Telefonas Pullman 5147.

Physical Culture Institute
DR. J. A. VELONIS
Osteopathas, Chiropratas, Naturopathas
Gydau įvairias ligas, o ypatingai užsisenējusias, be vaistų ir operacijų, — naujausiais budais.
4204 Archer Ave. Brighton Park.
Skersai Brighton teatrą ant kampo, 2-ros lubos.
Valandos: nuo 9 iki 12 dieną.
Nuo 6 iki 8 vakarais.
Nedēldieniais nuo 9 iki 12.

Physical Therapy Institute
DR. ANELE KAUSHILLAS
Chiropractor, Naturopathes, Electro—Therapy
Gydau be vaistų ir be operacijų, visokias staigias ir kroniškas ligas: Nervų, Vidurių, Paralyžių, Reumatizmą ir kitokias ligas vyrų, moterų ir vaikų.
3250 So. Halsted St.
Ant viršaus Universal State Bank
Valandos: 9 iki 8 vakare.
Nedēliom 9—12 iš ryto.
Phone Yards 4951

Lietuvių Rateliuose.

(Tąsa nuo 5-to pusl.)

nenustos ir veiks kaip veikę ir toliau.

Gal but kad nekurie ir mano, kad Jaunoji Birutė laikinai sustos veikus, bet apsirinka taip manydami. Savo laiku "Naujienose" buvo rašyta, kad Jaunoji Birutė rengiasi demonstruoti Birutės paveikslus. Man rodos, kad ateinantį vasario mėnesį tas bus atlikta. Rengimo komitetas dar nėra pranešęs kokioj dienoj tas įvyks.

Šį vakarą, 7 val., įvyks repeticijos ir narių susirinkimas Mark White Square didžiulėj svet., prie So. Halsted ir 29 gatvių.

Visi nariai bukite laiku.

— J. Bložis. 6

J. Babravičius išvažiuosiąs subatoj

Jo rėmėjai ir draugai norėtų jį gražiai išleisti.

Kaip jau buvo pranešta, musų dainininkas J. Babravičius keliauja Italijon prisirengti prie dainavimo Chicagos operoje sekamą sezoną.

Bet nebuvo tikėtasi, kad jis jau taip greit apleis Chicagą. Štai subatoj jis gal jau paskutinę dieną busiąs Chicagoje.

Jo draugai ir rėmėjai susirupino kas čia daryt, kad nei išleistuvėms prisirengti laiko nebeliko.

Subatoj betgi ketina nors ant greitųjų surengti draugų suskridimą, kad gražiai išlydėjus mylimą dainininką.

Ciceros lietuviai laukia J. Kudirkos koncerto

Katalikai žada visu buriu koncertą atlankyti.

Sekamą sekmadienį, sausio 20 dieną, Lietuvių Liuosybės svetainėje įvyks p. Justo Kudirkos koncertas.

P-as Kudirka yra jaunas ir nepaprastai simpatingas dainininkas. Nuo pat jaunystės jis buvo atsidavęs muzikai. Iš Amerikos jis išvažiavo studijuoti Italijon, o iš ten pakliuvo į Lietuvos valstybinę Operą. Operoje p. Kudirka dainavo gan sunkias partijas ir skaitėsi vienu geriausių dainininkų. Ir kai jis grįžo vėl Chicagon, jo balso visai nebebuvo galima pažinti: tiek jis pasitaisęs ir pagerėjęs. Visi pripažino tą faktą, kad p. Kudirka visai nebetas, koks jis buvo pirma. Jo balsas malonus ir lankstus. Dainininkas jį gerįai valdo.

Per tai Cicero lietuviai turės geros progos išgirsti tikrai šaunų koncertą. Girdėti, kad eina nemažas subruzdimas tarp ciceriečių. Katalikai, nors nėra raginami, organizuojasi visu buriu į koncertą atvykti. Ir jie gerai padarys: parems p. Kudirką ir priduos jam daugiau energijos meno srityje dirbti. O p. Kudirka remti reikia, nes jis turi nepaprasto talento.

Ciceriečiai sako, kad jie dės visas pastangas, idant p. Kudirkos koncertas butų sekmingas. Ir aš manau jie išlaikys savo žodį.

Pažiurėsime. — **Pukas.**

✝
A A

MOTIEJUS MIREVIČIA

Mirė sausio 15 d., 1924 m., 9:30 ryte, sulaukęs amžiaus 61 metus. Velionis paėjo iš Suvalkijos. Paliko nuliudime moterį Oną, 6 dukteris ir 2 sunų. Laidotuvės atsibus sausio 17 d. iš namų 915 W. 32nd St. į Švento Jurgio Bažnyčią iš tenais į Šv. Kazimiero Kapines. Giminės ir pažįstami meldžiami dalyvauti laidotuvėse.

Liekamės nuliudę

Moteris ir pamilija.

Trindamas su *Ruffles*
Ištrinsi Pleiskanas Lauk.

Niežti, niežti visą dieną — jus net stebitės iš kur tų pleiskanų tiek imasi! Juo daugiau jųs kasote, juo daugiau pleiskanų išpuola iš jusų galvos, suteršia jusų drabužius, daro nemalonumo kiekvienam arti jųs esančiam, ir vis neapsakomai niežti!

Ruffles

tai prašalins. *Ruffles* yra toniku galvos odai ir plaukams. *Ruffles* yra pleiskanų naikintojas su puikiomis pasekmėmis.

Ir tame nėra jokios paslapties. *Ruffles* yra sudarytas gabių ir patyrusių kemikų, kurie išdirbo formulą specialiai paskirtą sunaikinimui pleiskanų perų — ir *Ruffles* atlieka savo darbą.

Pamėginkit bonką! Įtrinkit truputį *Ruffles* į savo galvos odą kasdien apie per saivaitę laiko. O kuomet pleiskanos jau išnyks, tuomet naudokite karts nuo karto ir pleiskanos jųs daugiau niekuomet nekankins! Tik 65c. už bonką. Galima gauti aptiekose.

F. AD. RICHTER & CO.
104-114 So. 4th St., Brooklyn, N. Y.

Margumynai

Kalėdų dieną, Meldažio svetainėj, S. L. A. II apskritys turėjo konferenciją. Konferencija buvo svarbi, nes lietuviški bolševikai rengėsi iš paskutiniųjų paimt kontrolę — išrinkt savuosius į valdybą. Jiems pasisekė, nes daug delegatų šventė namie. Jie viršijo tik vienu balsu.

Žingeidu buvo tas, kad jie norėję išrinkt "tavorščių" Žalpį, buvusį pirmininką, sekamiems metams vėl pirmininku, nors jis buvo neišrinktas delegatu.

Prie ginčų pagelbon atėjo ir medicinos studentas, p. A. M., kuris rėmė bolševikus tame klausime. Jis tvirtino, kad Žalpis, nors ne delegatas, bet balsą turįs ir kaipo pirmininkas galįs but renkamas pirmininku kitiems metams. Kilo didis nepasitenkinimas ir kai kurios srovės atsisakė dalyvauti balsavime. Atsirado ir bolševikų, kurie nesutiko; kiti net vadino žioplu, nelegaliu klausimimu. Pats Žalpis atsisakė nuo kandidaturos.

* *
*

Komunistai skelbė, kad "Kardas" negaus nuo jų paramos (pinigų). Jų nieks nė neprašo — sako laisvamaniai. Esą tie ubagai patys renka paramą, pinigus nuo laisvamanių, socialistų ir kitų, kad palaikyti savo gyvybę. Jie nunešė keleto laisvamanių kuopų iždus; be jokios gėdos jų kolektoriai — merginos kaulija centus. Neprašyk pagelbos pas bolševiką, nes gausi su kuju į kaktą.

* *
*

Bolševikai "atsidavę" darbininkų klasei su kunu ir dušia. Jie prirengia kapitalistą į dangaus karalystę, o patys paimt žada jų turtus ir per amžius degti pragare. Jie kalba už dyką, jie rašo už dyką, net ir revoliucijas kelia dovanai. Vien tik už rezoliucijų rašymą ima užmokestį. Nors mažai rašto, bet svarba didelė, kuomet ją parašo jų "vadas" V. Andrulevičius. Rasytė rašyta ir pasirašyta skamba šiaip:

Bila L. M. P. S. III Apskričiui.

Pagaminimas trijų rezoliucijų po tris kopijas $1.00
Parašymas vienos rezoliucijos anglų kalboj $1.00

Viso $2.00
"V. Andrulevičius"

Priėmiau pinigus, do (turi but, du) doleriu, už viršui paminėtą darbą. Širdingai Ačiuoju.

"V. Andrulevičius"

Aš patarčiau sutvert rezoliucijų fondą. Lai skebai rašo už du doleriu, bet unijistas, tokis kai bolševikas Andriulevičius — permažai.

Kai daugiau uždirbs, tai iš surinktų del darbininkų klasės pinigų, partijai nereiks vadų skolas mokėti. Darbininkų klasė pavirto slieku, kuriuo visoki parazitai meškerioja sau žuveles.

* *
*

Trečdienį, sausio 9 d., Mildos svetainėj susirinkęs laisvamanių burys svarstė išleisti laisvamanių savaitraštį, vietoje dabartinio mėnesinio "Kardo". Visi nori, kad taip butų. Dabartinis "Kardo" manadžeris, Tadas Kučinskas, pareiškė, kad galima sutvert limited korporaciją, kad nevalia butų turėt vienam daugiau, kaip vieną šėrą; šėras butų šimtas dolerių. Jis nurodė, kad į "Kardą" negalima sutalpint žinių apie dvasiškių "geruosius" darbus. Esą niekas nesirupina išleidimu kun. Demskio visų raštų vienoje knygoje; žmonės reikalauja knygos Inkvizicija, o jos nėra. Reikia išversti iš francuzų kalbos ir išleisti "Popiežių gyvenimas". Ten aprašyta, kiek kuris popiežius turėjo pačių ir vaikų ir t. p. Trumpai kalbėjo ir Dr. Karalius, "Gyvenimo" redaktorius. Jis rėmė sumanytą planą. Susirašė keliolika, kurie žadėjo stot darban. Esą didelis laisvamanių reikalavimas iš kitų miestų, kad turėt savaitraštį.

* *
*

Chicagiečiai prasigyveno. Jie turi "geležinį žmogų" Poželą; jie turi "drapiežną dzuką", Bancevičių; jie turi "pasiutusį klerikalą", kun. Bumšą; bet dabar jau atsirado naujas sportas, "pasiutęs laisvamanis". Vardas laikomas slaptybėje. Sako, jis kalbėsiąs laisvamanių prakalbose trečdienio vakare, sausio 16 d., Mildos svetainėje, Halsted ir 32 gatvė. Jo tema bus: "Ar Dievas priims katalikus į dangų?" Parupo daugeliui, kaip tai, girdi, kad katalikų Dievas ir jo dangus ir jis nepriimtų juos į dangų.

Antras klausimas bus: "Ar galima seną padaryt jaunu?" Sako, kad abu kalbėtojai yra specialistai savo mokslo šakoje, tad rezultatai turėsią but geri.

* *
*

Beje, buvau pamiršęs, kad kučių vakare Brightono Adomas svečiavosi pas Bridgeporto Jievutę. Buvo labai linksma ir smagu. Buvo net bažnytėlėj ir vėl namie linksminosi. Parkeliavęs namo Adomas apsižiurėjo, kad nėra jo mašnelės, nė raudonųjų. Nelaimingas Adomas prakeikė tą dieną ir Jievą; nenori nė minėt Bridgeporto daugiaus.

— **Biskis.**

Laiškai Naujienų Ofise

Adomaitis, K.
Baikauskaitė, Mary
Braculis
Budzinskis, U.
Burzdas, Jacob
Burogas, J.
Camden, Jos.
Daniunas, Jonas P.
Gudaičiunas, J.
Jamontas, Kaz.
Jokaitis, J.
Kanuff, Julius
Kazlauskas, Walter
Kawall,
Kernagis, Walter
Kondrotavičius, J.
Koiwaite, A.
Laureckis, S.
Lukauskas, Jurgis
Mack, Franicis
Markus, John
Markus, Andrew
Papulis, K.
Petraitis, Alex
Petkus, Alex
Ružella, Jonas
Shimkus, J.
Stokus, Clemins
Skribike, Povilas
Tankelevičia, J.
Tamošiunas, S.
Tamošiunas, Uršulė
Vaitauskas, M.
Varakui, J.
Waškis, Walter
Vaišnorams
Vistart, Anna
Walantis, Anthony
Waslys, Mr.
Witkauskas, Juozas
Žadeika, Joe

Pranešimai

KASDIEN tamsta gali prisirašyti prie Naujienų Spulkos, ir prisirašyk tuojau ,jei dar nesi prisirašęs. Dėdamas kas savaitė po dolerį-kitą, nei nepatėmysi kaip susidėsi užtektinai pinigo, kad nusipirkus sau namelį.
Naujienų Spulka
1739 S. Halsted St.

Cicero. — Štai jums didelė, svarbi naujiena! Didis Lietuvos Operos dainininkas, Justas Kudirka rengia čia koncertą sekmadieny, sausio 20 d. Liet. Liuosybės svetainėj, 1403 So. 49 Ct., pradžia 7:30 val. vakare. Visi kas tik gyvas privalo dalyvauti tame koncerte ir paraginti kitus, nes tai bus koncertas tikras savo daile ir savo turtingumu; tai bus koncertas, kokio čia dar niekad nėra buvę.
—Rengėjai

CICEROS LIETUVIŲ DOMEI
Didžio Lietuvos Operos tenoro, Justo Kudirkos koncertas įvyksta sausio 20 d. Lietuvių Liuosybės svetainėje, 1403 So. 49 Ct., pradžia 7:30 val. vakare. Po koncertui bus šokiai. Visi vietos ir apielinkių lietuviai ir lietuvaitės yra kviečiami atsilankyti, nes tai yra pirmutinis toks didelis koncertas Ciceroje. Pirkit bilietus iškalno, kad užtikrinti sau vietą. Bilietai gaunami šiose vietose:
Grant Works Pharmacy,
4847 W. 14th St.
Liberty Restaurante,
1403 So. 49th St.
Liberty Pharmacy,
49 W. 13th St.
Liberty Ice Cream Parlor,
1403 So. 49th Court
Darbininkų Užeigoj,
1447 So. 50th Avenue.
— **Rengėjai.**

"Birutės" repeticijos
"Birutės" choro repeticijos įvyksta reguliariai kas ketvirtadienį Mark White Square Parko salėj. Pradžia 8 val. vak.
Jau yra pradėta mokytis naujas veikalas "Cukrinis Kareivis" — trijų veiksmų opera. Labai yra pageidaujama, kad buvusieji seniau birutiečiai dalyvautų viršminėto veikalo perstatyme.
Dabar gera proga "Birutėn" įstoti. Tegu kiekvienas Chicagos dainininkas(kė) ketvirtadienį atvyksta į choro pamoką. — **Rašt. Z. K.**

LSS. Pildomojo Komiteto posėdis bus seredoje, (šiandien), sausio 16, 1924, 8 val. vakare, Naujienų name. Malonėkite visi draugai dalyvauti posėdyje.
— **A. Žymontas.**

Keistučio Kliubo Dramos Skyriaus repetijos įvyks šiandie, sausio 16 d., 7:30 val. vakare, McKinley Park salėje ,netoli 39tos ir Western gatvės. Visi Dramos Skyriaus nariai bukite laiku, nes turime daug svarbių reikalų. Taipgi sugrąžinkite praeito vakaro bilietus. — **Dramos Skyrius.**

KAS TIK GYVAS
Šiandie, sausio 16 d. eina į Mildos svet., 3142 So. Halsted St., kad pamatyt "pasiutusį" laisvamanį. Jis prirodys, kad dievas neįsileis į dangų nė vieno kataliko; jis parodys kunigų skelbtąjį ir mokslinį pasaulį.
Bus išaiškinta ,kaip galima pajauninti žmogų. Pradžia 7:30 val. vakare.
Rengia Liet. Laisvamanių 1 kp.

ASMENŲ JIEŠKOJIMAI

PAJIEKOJIMAS. Giminės Telklės Masionaitės, kurie esate kvietę ją Amerikon, atsilankykite į Naujienų ofisą svarbiame reikale. Naujienų Lailvakorčių Skyrius.

PAJIEŠKAU Frank Levin gyveno Seatle Washington, turėjo savo barzdaskutyklą. Turiu svarbų reikalą. Atsišaukit Wm. Kudul, 806 — 20 Ave. Melrose Park, Ill.

PRANAS BAGUŽAS iš Sarakų fabriko, Telšių val. ir apskričio, prašo savo giminaičių PETRO ir JONO RAUDONIŲ, gyvenusių Chicagoj ir Brooklyne, umai susižinoti su juo svarbiu reikalu.

APSIVEDIMUI

PAJIEŠKAU laisvų pažiurų gyvenimui draugės. Aš esu 28 metų amžiaus vaikinas. Svaigalų nevartoju, bet myliu dalyvauti organizacijų veikime, platesnių informacijų suteiksiu laišku. Indomaujančios meldžiu kreiptis žemiau paduotu antrašu. Geistina, kad su pirmu laišku prisiųstute savo paveikslą. Paveikslas ant pareikalavimo grąžinsiu. S. Laurin, P. O. Box 894, Chicago, Ill.

ĮVAIRŪS SKELBIMAI

FIXTURES
Mes perdirbame visokius fixtures del krautuvių ir restauranų, vartojame jusų senus fixtures. Geri fixtures atneša daukiau biznio. Dykai suteikiami planai ir apskaitliavimas. Greita padarome darbą. Wiese-Rahn Mfg. Co., 2409 N. Crawford Ave. Phone Spaulding 5321, vakarais Juniper 0920.

IŠRENDAVOJIMUI

ANT rendos 160 akrų Illinois farma, pigiai.
Atsišaukite
PETER MALON,
3746 So. Rockwell St.

IŠRENDAVOJIMUI

KAS turit randavot vietą del restauranto ir lengvių gėrimų, arba seną biznį parduoti Chicagoje ar apielinkėje. Kreipkitės į Naujienų ofisą, 1739 S. Halsted St. Box 414

JIEŠKO KAMBARIŲ

REIKALINGAS kambarys vienam vaikinui, su valgio pataisymu. Geistina Town of Lake apielinkėj, kur nėra mažų vaikų ir kur nevartoja munšaino, prie mažos šeimynos. Prašau atsišaukti greitai.
G. G.,
4503 S. Wood St.

SIULYMAI KAMBARIŲ

KAMBARYS ant rendos del merginų arba del ženotos poros, elektros šviesa, maudynės, šiltas kambarys.
Atsišaukite
658 W. 31st St.
2ras augštas iš priešakio

RUIMAS rendai, merginom ar ženotai porai. Vieta gera del gyvenimo. Ruimas šildomas. Kreipkitės: 2 lubos frontas
3437 Wallace Str.

RENDAI kambarys del vaikino ar merginos. Kambarys su visais parankumais prie laisvų žmonių. P. Urbonas,
3309 So. Union Ave. pirmos lubos, užpakaly.

RUIMAS rendai merginoms ar ženoti porai, šildomas ruimas, šviesi ir patogi vieta del gyvenimo.
Kreipkitės
3146 Wallace St.
2 lubos frontas

REIKIA DARBININKŲ

MOTERŲ

REIKIA 50 gabių merginų dirbti prie sausage casing. Nuolat darbas, gera mokestis. Gražus darbo kambariai. Pasilsiui laikas. Atsišaukite į Superintendento Ofisą.

OPPENHEIMER CASING CO.,
1016-26 W. 36 St.,
Chicago.

REIKALINGA mergina prie padavimo į stalus (Veiterka), trumpos valandos, gera mokestis. Taipgi moteries prie mazgojimo dišių .
Atsišaukite tuojaus
4648 So. Western Ave.
Chicago, Ill.

Reikia —

Moterų lengvam dirbtuvės darbui, 35c. į valandą, darbas dienomis. Nuo štukų dirbant galima uždirbti $22 į savaitę.
JOSLYN MANUFACTURING AND SUPPLY CO.,
3700 So. Morgan St.

REIKIA —
Patyrusių skudurų sortuotojų moterų.
Atsišaukite
2639 W. Roosevelt Rd.

REIKALINGA senyva moteris prie namų darbo; labai gera vieta, mažai darbo; tiktai 3 šeimynoje, darbas ant visados, geras užmokesnis, kambarys ir valgis, atsišaukite tuojaus.
J. J. ŠLIKAS,
3241 So. Halsted St.,
Tel. Baulevard 5066

REIKIA DARBININKŲ

VYRŲ

REIKALINGA darbininkas prie flat janitoriaus už pagelbininką. Atsišaukite ryto iki 8 val. nuo 12 iki 1 per pietus, vakare nuo 7—9. P. Uselis, 4503 West-End Ave., Chicago.

REIKIA PATYRUSIO naktinio inžinieriaus su Amerikonišku inteligentiškumu.
YAFFE BATH HOUSE
908-10 West 14 Str.

RAKANDAI

PARDAVIMUI pianas, $90, karpetas, $20, 4 šmotų parloro setas, $25, Morris krėslas, $3, rankomis pieštas paveikslas $2, geležinė lova ir mergaites drese, $12. Turi but parduota šią savaitę, taipgi namas pardavimui, už $5,700, vertas $6,500.
Syndor, 6421 Oakley Ave.,
Tel. Prospect 6358

PARDAVIMUI

TEATRAS! TEATRAS!
700 sėdynių, vargonai, pianas, power mašinos motorai, generatoriai ir kiti visi įtaisymai. Gera vieta, biznis įsdirbtas. Galima nupirkti su mažai pinigų.
Turi but parduotas greitai.
Kreipkitės
pas:
M. J. KIRAS REAL ESTATE IMPROVEMENT CO.
3335 So. Halsted Str.
Tel. Yards 6894

PARDAVIMUI bučernė ir grosernė, maišytų tautų apgyventoj vietoj. Parduosiu pigiai Atsišaukite laišku į Naujienas, 1739 S. Halsted St., Box 410.

DIDELIS Bargenas bučernė ir grosernė pardavimui; biznis geras, apgyventa lietuvių ir visokių tautų. Atsišaukite:
4201 So. Maplewood Ave

DIDELIS BARGENAS
Ant pardavimo bučernė ir grosernė, biznis keš daroma į dieną $150 iki $180, pagyvenimui 4 ruimai, renda $35 į mėnesį, esu priverstas pigiai parduoti, nes važiuoju į Lietuvą. M. N. Skusaich, 4958 S. Princentos, Tel. Boulevard 3200.

PARDAVIMUI grosernė ir rukytos mėsos krautuvė, 3 ruimai gyvenimui, sena vieta ir gerai biznis išdirptas. Lysas ilgas. Parduodu pigiai. Kreipkitės.
3726 So. Wallace St.

PARDAVIMUI grosernė saldainių ir cigarų krautuvė, geroj vietoj arti teatrų, parduosiu pigiai, nes išvažiuoju į kitą miestą. Atsišaukite 5039 So. Halsted

PARDAVIMUI generalė merchandice krautuvė, daromas geras biznis Bridgeporte per 10 metų. Parduosime pigiai.
M. JACOBSON,
Room 1706, Majestic Theatre Bldg.,
22 W. Monroe St.

NAMAI-ŽEME

DIDELIS BARGENAS.
Pardavimui namas, namas randasi 38 Pl., parduosiu ar mainysiu ant biznio ,turiu parduoti į trumpą laiką, agentų prašau neatsišaukti. Savininkas randasi 4444 So. Campbell Ave., 2nd Floor, V. Petruševičia.

DIDELIS BARGENAS Brighton Parke, 2 flatų naujas murinis namas, 4-5 kambarių, furnace apšildomas, elektra, maudynes, skalbyklos, 2 lotai, garadžius, kaina $9,900, pusė įmokėti, likusius ant lengvų išmokėjimų.
Telefonuokite Lafayette 1970

PARDAVIMUI per savininką 4 kambarių medinė cottage, su 2 karų garadžiumi ant kampo lotas . Kaina $3,800, jei parduosiu šią savaitę.
6401 So. Oakley Ave.

PARDAVIMUI du bizniavi namai, vienas 1900 So. Union Ave. antras 1827 So. Union Ave. turi but parduoti į trumpą laiką. Visai pigiai. Jeigu kas pirks tuojaus atsišaukite.
G. CHERNAUSKAS,
Lyons, Ill. Tel. Lyons 309 arba gyvenimo Lyons 1552 J

TIK PAMISLYKIT KAIP PIGIAI
Už $14,500 nupirksit 4 flatų muro namą, po 4 kambarius, namo parankumai vėliausios mados, namas statytas ant 45 pėdų pločio, namas randasi netoli Brighton Park teatro ir lietuviškos bažnyčios, parduosiu už minėtą kainą, arba mainysiu ant nedidelio bizniavo namo, lotų, bučernės, arba ant kitokio biznio.
IŠSIMAINO
3jų flatų murinis namas, South Sidėj, po 6 ir 7 kambarius, parduosiu pigiai arba priimsiu mainais bizniavą namą.
PARSIDUODA
2jų flatų kampinis muro namas, ant bulvaro, mainysiu ant mažesnio namo, nepaisant apielinkės, kaina tiktai $12,000. Kreipkitės pas

FRANK G. LUCAS
4116 Archer Ave.,
Phone Lafayette 5107.

JIS JUMIS UŽGANĖDINS!
Geriausioj apielinkėj Brighton Parko 4 pagyvenimų 2-5 kambarius, 2-4 kambarius, naujas murinis namas, Visi įrengimai veliausios mados. Parduosiu už $16,500, įmokėti $5,000 ,kitus ant išmokesnio. Turi buti parduota šią savaitę, del priežasties mirties.
Kreipkitės į
GRIGO OFISĄ
3114 So. Halsted St.

NAMAI-ŽEME

KAS KO NORI
Pirkti namą, parduoti, mainyti ar budavoti.

Z. S. MICKEVICE & CO.
REAL ESTATE
2423 West 63rd Street
Tel. Prospect 4345

Parduodu, Mainau ir Perku

Namus, lotus, bučernes, grosernes, automobilius, farmas ir kitus biznius. Pirkėjams skolinu pinigus ant morgičių (Notary Public). Patarnauju ir užgarantuoju perkantiems namus, žemę, biznius. Egzaminuoju apstraktus, visokios rųšies dokumentus. Pas mane teisingas, greitas ir prieinamas patarnavimas. Kreipkitės ypatiškai, laišku, arba telefonuokit

J. NAMON
REAL ESTATE,
2418 W.Marquette Rd.(arba 67 Blvd.)
arti Western Ave., Chicago, Ill.
Prospect 8678.

2 FLATŲ MEDINIS NAMAS
4-4 kambarių, elektra, aržuolinės grindys ir trimai; puikiausiame padėjime. Bargenas. Galima tuojau gyventi. Kaina $4.250.
E. J. KLOSS,
Maplewood netoli 42 St.
Tel. Wentworth 8947

ENGLEWOOD
12 flatų namas (2-6 flatai ir 1 geras sklepe flatas). Gegužy rendų — $10,400, labai pigiai. Geroj apielinkėj. Gera transportacija. Kaina $57,500, pinigais $12,500. Turi but parduotas tuojaus. Mr. Moor, Guarantee Realty Co., 710 Otis Bldg. State 7699

MORTGEČIAI -PASKOLOS

MES GALIME PASKOLINTI JUMS PINIGŲ DEL ANTRŲ MORGIČIŲ.
DOVENMUEHLE Inc.
formerly William F. Tempel and Co., 105 So. Dearborn St.

MOKYKLOS

Išmokite dressmaking
Kirpimo, Designing, Siuvimo Skrybelių Dirbimo
Klesos Dienomis ir Vakarais
Specialės vakarinės klesos moterims ir merginoms kaip pasisiuti sau dreses.
Mes suteikiame vietas dykai ir išduodame diplomus užbaigusioms.
VALENTINE DRESSMAKING COLLEGE,
2407 W. Madison St.
Phone Seeley 1643
Sara Patek, Principal

Jau tukstančiai vyrų — pastojo laimingais — palikę automobilių mekanikais!
Praktiškos lekcijos ant geriausių karų; žemos kainos ir garantuoti rezultatai. Kreipkitės šiandie į
Lietuvių Automobilių Mokykla,
3238 So. Halsted St.
Užpakaly malt and Hops štoro.
Petras Gustaitis instruktorius
Valandos ryte arba vakarais

IŠMOKITE BARBERIAUTI
Paskiau gausite gerą algą. Musų trumpas kursas, dienomis ar vakarais, prirengs jus prie gero darbo. Ateikite ar rašykite del katalogo, kuriame nurodoma, kaip uždirbti ir mokintis, kaip padaryti daugiau pinigų.
THE MOLER COLLEGE,
105 So. Wells St., Chicago, Ill.

Amerikos Lietuvių Mokykla
3106 So. Halsted St.
Mokinama: Anglų ir Lietuvių Kalbų. Aritmetikos, Knygvedystės Stenografijos, Typewriting, Pirklybos Teisių, Laiškų Rašymo, Suvienytų Valstijų Istorijos, Abelnos Istorijos, Geografijos, Politinės Ekonomijos, Pilietybės, Dailrašystės, Gramatikos, Literaturos, Retorikos Etimalogijos Oratorystės.
MOKSLO LAIKAS:
Nuo 9 iš ryto iki 4 po pietų; vakarais nuo 7 iki 9:30 val.

Leveskio Mokykla
Prirengiamoji ir Prekybos
Mokina Lietuvių ir Anglų kalbų; Grammar School, High School ir Prekybos dalykų. Prirengia prie kvotimų į visas augštesniąsias mokyklas. Dienomis. 12:00 val. dien. iki 5:00 v. p. p. Vak.: 7:30 iki 9:30. Nedėldieniais: nuo 10 ryto iki 12:00 dieną mokina lietuvių kalbos gramatikos ir rašybos.
3301 So. Halsted St., Chicago.
(kampas 33-čios gat., 2-ros lubos)

PRIVATINĖS AUTOMOBILIŲ
INSTRUKCIJOS $15, $25, $55

Jei norite turėt gerą darbą, tad ateik ir pasimatyk su mumis. Mokiname važiuot ir taisyt praktiškiausiu budu, visokio išdirbimo automobilius. Laisnius ir darbą užtikriname. Dienomis ir vakarais klesos.
MUNSON SCHOOL OF MOTORING
1507 W. Madison St.