The First and Greatest Lithuanian Daily in America

NAUJIENOS
THE LITHUANIAN DAILY NEWS
PUBLISHED BY The LITHUANIAN NEWS PUBLISHING CO., INC.
1739 South Halsted Street, Chicago, Illinois
Telephone Roosevelt 8500

Pirmas ir Didžiausias Lietuvių Dienraštis Amerikoj

NAUJIENOS
THE LITHUANIAN DAILY NEWS

Entered as second Class Matter March 7, 1914, at the Post Office of Chicago, Ill., under the Act of March 3, 1879.

The First and Greatest Lithuanian Daily in America

NAUJIENOS
THE LITHUANIAN DAILY NEWS
PUBLISHED BY The LITHUANIAN NEWS PUBLISHING CO., INC.
1739 South Halsted Street, Chicago, Illinois
Telephone Roosevelt 8500

Pirmas ir Didžiausias Lietuvių Dienraštis Amerikoj

VOL. XI. Kaina 3c. Chicago, Ill., Ketvirtadienis, Rugpiučio-August 7 d., 1924 437 No. 190

Lenkai protestuoja Maskvai

Vokiečiai kelia klausimą del evakuavimo Ruhro

Kalbama apie Anglijos su Rusija pertraktacijų atnaujinimą

Lenkai protestuoja Maskvai

VARŠUVA, rugp. 6. — Lenkų valdžia pasiuntė Maskvai ir sovietų legacijai Varšuvoj dvi protesto notas. Vienoj protestuojama del ginkluoto tariamų bolševikų bandos užpuolimo ir apiplėšimo lenkų miestelio Stolpce, Minsko gubernijoj, o antra — del laikymo Maskvos kalėjime Lenkų misijos narių.

Vokiečių delegacija įteikė aliantams savo atsakymą

Kelia klausimą del evakuavimo okupuotų sričių.

LONDONAS, rugp. 6. — Vokiečių delegacijos lyderis šį rytą įteikė vokiečių memorandumą, kaipo atsakymą į aliantų konferencijos protokolą su Dawes'o reparacijų plano vykdymo programu.

Savo memorandume vokiečių delegacija neina į visas programo smulkmenas, tik paduoda vokiečių pažvalgą del ekspertų raporto apie pražangas ir sankcijas, fiskalę ir ekonominę Vokietijos vienybę ir reparacijų mokesnių perdavimą.

Priediniame prie memorandumo laiške vokiečiai iškelia du svarbiu klausimu: Ruhro ir kitų okupuotų sričių evakuavimo klausimą, ir klausimą del palaikymo aliantų geležinkelių tarnautojų Ruhre.

Amerikos ekspertai, kurie skaitė vokiečių memorandumą ir lydimąjį laišką, sako, kad vokiečių prieštaravimai nesą toki dideli ar svarbūs, kad del jų nebutų galima susitarti.

Socialistai daro spaudimą.

Esantieji Londone Francijos socialistai ir Vokietijos socialdemokratų vadas Rudolfas Breitscheid'as daro spaudimo tarptautinei konferencijai, kad Ruhro kraštas butų tuojau okupantų kariuomenės evakuotas.

Jie nurodo, kad Vokietijos valdžia veikiausia tuojau pultų, jeigu jos delegacija grįžtų Berlinan negavus prižadėjimo, kad okupuojamieji kraštai bus umai paliuosuoti nuo svetimųjų kariuomenės.

ANGLŲ-RUSŲ DERYBOS GAL DAR BUS ATNAUJINTOS

LONDONAS, rugp. 6. — Anglų-Rusų pertraktacijos, kurios nutruko, gal dar bus atnaujintos. Tos nuomonės laikosi kai kurie užsienio ministerijos valdininkai, taip, matyt, tikisi ir rusų delegacijos nariai, kurie visai nesiruošia veikiai apleisti Londoną ir grįžti Maskvon.

Del ko nesusitaikyta

Pertraktacijos su rusais nutruko, kai antradienio rytą, po visos dienos ir nakties nepaliaujamos sesijos, kurioj buvo punktas po punkto svarstomas ir priimamas bendras sutarties projektas, galų gale prieita prie paskutiniojo ir svarbiausiojo punkto — svetimųjų piliečių Rusijoj turto nacionalizavimo. Anglai reikalavo, kad rusai atsisakytų nuo teisės svetimųjų kraštų piliečių valdomąjį Rusijoj turtą nacionalizuoti, rusai gi nesutiko, atsakydami, kad tai butų pačių komunistinės jų valstybės pamatų ardymas.

Keliomis minutėmis prieš 7 val. ryto rusų delegacijos vadas, Rakovsky, įteikė ministeriui pirmininkui MacDonaldui atstovaujančiam p. Ponsonby tuo punktu rusų formulą. Ponsonby ją atmetė ir įteikė Rakovskiui anglų formulą, kurią rusai atmetė. Tada ir viena ir antra pusė pamatė, kad butų bergždžias darbas derybas toliau betęsti, ir konferencija nutruko.

GALI PAKENKT ATSTEIGIMUI SANTYKIŲ SU FRANCIJA

PARYŽIUS, rugp. 6. — Jeigu Anglų-Rusų pertraktacijos galutinai nutruktų, tatai veikiausia neigiamai atsilieptų ir į Francijos su Rusija santykių atsteigimą. Premjero Herrioto priešininkai turėtų tam stiprų argumentą, nurodydami į Anglijos nepasisekimą susitarti su bolševikais.

Kamenev Paryžiuje

Sovietų atstovas Kamenev, kurs jau dešimt dienų kaip yra atvykęs Paryžiun, turėjo pasimatymą su komunistų ir socialistų partijų lyderiais — Marcelu, Cachinu ir Blumu — gaudamas iš jų rekomendacijų į įvairias finansų ir prekybos įstaigas, kaip Banc de Paris et des Pays Bas, kurios labiausiai linkusios atsteigti prekybą su Rusija. Kamenevo buvimas čia per šešias dienas jures buvo laikomas giliausioj slaptoj. Jis buvo atsilankęs ir į Quai d'Orsay, kame jį priėmė einąs premjero pareigas Renault, bet atsisakė diskusuoti dalykus, kol premjeras Herriot sugrįš iš Londono.

Nori Kinų geležinkelių

Ponui Kamenevui buvo duota užtikrinimų, kad Francijos finansininkai neatsisakytų duoti rusams paskolos, jeigu sovietų valdžia duotų jiems kurių nors garantijų, kaip pav. Kinų Rytų geležinkelį, ir dėtų pastangų atlyginti Francijai už tą 15 milijardų aukso frankų paskolą, kuri buvo duota caro valdžiai prieš karą ir karo laiku.

Tenka pažymėti, kad premjeras Herriot pastaruoju laiku šiek tiek atausio — ne per daug susirupinęs umai pradėti derybas su rusais, ir jeigu dabar anglams nepavyks su jais susitarti, veikiausia nieko umai nedarys nė Francija.

Komunistai kaltina Hughes'ą

Del sovietų reikalo pairimo Anglijoj ir Francijoj, francuzų komunistai dabar kaltina Jungtinių Valstijų valstybės sekretorių Hughes'ą. Pasak jų, Hughes pasakęs abiejų kraštų premjerams Londone, kad Amerika tol negalėsianti padėti Europai, kol Europa sėbrausiantis su bolševizmu. Toks kaltinimas, žinoma, nieku neparemtas ir tuščias, bet jis šiandie plačiai skleidžiamas. Komunistų propagandos laikraštis Humanitė sako:

"Amerikai viešpatauja J. Pierpont Morganas, o pono Morgano balsą ponas Hughes interpretuoja Europai."

RADO NAPOLEONO LAIŠKŲ IR KITOKIŲ PALAIKŲ.

PRAGA, Čechoslovakija, rugpiučio 6. — Brune, Moravijoj, rasta 276 Napoleono Bonaparto laiškai, rašyti savo užsienio reikalų ministeriui ir labiausiai užtikimam žmogui, kunigaikščiui de Bassano. Rasta jie tarp įvairių vieno de Bassano ainių dokumentų. Be to rasta dar 182 laiškų juodraščiai ir daugybė autografuotų laiškų, rašytų įvairių Europos valdovų Napoleonui. Tuos laiškus Napoleonas buvo pavedęs kunigaikščiui laikyti laiku savo traukimos iš Maskvos. Čia buvo rasta taipjau visa Bassano korespondencija ir jo memuarai, — viso 4000 surašytų lakštų, be to dar Napoleono mirties maska juodmedžio dėžėj su Napoleono inicialais.

ELEKTRINIŲ TRAUKINIŲ KATASTROFA

Vienas žmogus užmuštas, aštuoniolika sužeistų

NEW YORKAS, rugp. 6. — Ties Ocean Parkway stotim susimušė Brighton linijos elektrinis traukinis su kitu požeminės linijos traukiniu. Katastrofoj vienas asmuo liko užmuštas ir aštuoniolika sužeisti, kurių keturi pavojingai.

LAKUNŲ KELIONĖ APLINK PASAULĮ.

Amerikiečiai Islandijoj

REYKJAVIK, Islandija, rugpiučio 6. — Amerikos keliaujantieji aplink pasaulį aviatoriai, leit. Smith ir Eric Nelson, iš Hornafjordo atskrido į Reykjaviką. Mano sutrukti čia keletą dienų prieš išskridimą į Grenlendiją — 480 mailių ištisai per

ŽAIDIMAS ŽMONIŲ GYVYBE

"Stebėtina, kaip mėnesienoje žiba jusų rankos", tarė Golovinas, "lyginai kaip baltas gintaras".

Ji sudrebėjo. "Jųs pakvietėte mane deryboms", tarė ji sutraukusi antakius, "toki buvo mudviejų sutartis. Aš sutikau tą kaprizą išpildyti, nes nuo jo priklauso mano, mano vaikų ir dar daugelio kitų žmonių gyvybė. Tad eikime prie reikalo!"

Iš Jacob Wassermann'o apysakos "Golovinas", kurs už kelių dienų pradės tilpti "Naujienose".

Anglai su Rusais susitaikė

LONDONAS, rugp. 6.— Užsienio reikalų pasekretorius Arthuras Ponsonby šiandie pavakary pranešė parlamente, kad Anglų-Rusų derybos, kurios vakar rytą buvo nutrukusios, buvę vėl atnaujintos ir šiandie 3:30 po pietų prieita prie susitarimo.

Daugybė siulosi padėt La Follette'o kampanijai

WASHINGTONAS, rugp. 6. — Progresyviųjų kandidato La Follette'o sunus, irgi Robertas La Follette, kurs pasiėmė tvarkyti rinkimų kampanijos dalykus, praneša, kad raštinėn ateina kasdien daugybė laiškų nuo visokiausių žmonių, vyrų ir moterų, kurie siulosi savo darbu padėti rinkimų kampanijoj — kaipo kalbėtojai mitinguose, kaipo darbo organizuotojai, kaipo rašytojai, padėjėjai dirbti raštinių darbą etc. Beveik visi jie siulosi dirbti dykai, be jokio atlyginimo.

INDIJOS TVANŲ AUKOS

100 žmonių žuvę, 50,000 liko be pastogės

MADRAS, Britų Indija, rugp. 6. — Del tvanų pietų Indijoj, kur pasak pirmesnių pranešimų buvo pusė Kochinos valstijos užlieta, oficialiais pranešimais Malabare žuvę suviršum 100 žmonių, o apie 5z tukstančių žmonių likę be pastogės. Tukstančiai hektarų laukų su javais visai sunaikinta.

Argentinietis — Allahabade

ALLAHABADAS, Britų Indija, rugp. 6. — Skrendąs aplink pasaulį Argentinos lakunas maj. Zanni šį rytą atskrido čia iš Nasirabado. Pakeliuj, del smarkios audros, buvo priverstas nusileisti Kounfore.

PROTO PAMIŠIMAS.

CASS LAKE, Minn., rugp. 6. — Great Northern traukiny vienas pasažieris, Lindberg'as, iš Portlando, Ore., gavo proto pamišimą. Puolęs sumušė keletą kitų pasažierių ir traukinio tarnautojų, paskui iššokęs iš traukinio vieną žmogų nušovė, antrą sužeidė, pagaliau pats sau galą pasidarė.

ORAS

Chicago ir apielinkė. — Šiandie gražu ir vėsiau; vidutinis mainąsis vėjas, — sako valdžios oficialis oro pranašas, kuriam baisiai nesiseka pranašauti.

Vakar temperatura vidutinai siekė 71° F.

Šiandie saulė teka 5:49, leidžiasi 8:03.

PINIGŲ KURSAS

Vakar, rugpiučio 6, užsienio pinigų ne mažiaus kaip už $25,000 dolerių bankų buvo skaitoma Amerikos pinigais šitaip:

Anglijos, 1 sv. sterlingų	$4.46
Belgijos, 100 frankų	$5.13
Danijos, 100 kronų	$16.20
Italijos, 100 lirų	$4.40
Francijos, 100 frankų	$5.50
Lietuvos, 100 litų	$10.30
Norvegijos, 100 kronų	$13.85
Olandijos, 100 florinų	$38.60
Suomijos, 100 markių	$2.25
Švedijos, 100 kronų	$26.68
Šveicarijos, 100 frankų	$18.87

Darbininkas skundžia Fordą del $500,000

DETROIT, Mich., rugp. 6.— Fordo automobilių kompanijos darbininkas Warren Ayers, "toolmakeris," užvedė bylą prieš Fordą, reikalaudamas iš jo 500,000 dolerių atlyginimo.

Ayers sakosi, kad 1919 metais jis per šešis mėnesius vedęs derybas su Dodge automobilių kompanais, ligi išderėjęs, kad jie savo 26 milijonų vertės "stock'ą" parduotų Fordui, bet už visą tą savo darbą nieko iš Fordo negavęs.

8,100 žmonių užmušta automobiliais per šešis mėnesius

NEW YORKAS, rugp. 6. — Nacionalių automobilių prekybos rumų surinktomis ir paskelbtomis statistikos žiniomis, per pirmuosius šių metų šešis mėnesius Jungtinėse Valstijose automobilių katastrofose užmušta viso 8,100 žmonių.

BRANTING VILNIAUS KLAUSIMU

Anglų laikraštininkas Ed. Bauty, kuris yra Grauge ir Svenska Dagbladet korespondentas, laike Tautos Sąjungos Tarybos posėdžių birželio 20 d. turėjo pasikalbėjimą su Švedijos atstovu Tautų Sąjungos Taryboje Hjalmar Branting įvairiais dienos klausimais. Intervju tilpo Svenska Dagbladet.

Hj. Branting su pasitenkinimu konstatavo, kad lenkai po gegužės mėn. 11 d. rinkimų Francijoj pasidarė ramesni ir nebevargina tiek Tautų Sąjungos Tarybos, kaip paprastai. Tam įrodymas, kad šiame T. S. Tarybos posėdyje visai nebuvo iškeltas Dancigo klausimas. Lenkai jau pradeda betarpiai susitarti su Dancigu. Tik santykių tarp Lenkijos ir Lietuvos negalima pavadinti gerais. Lietuva skaito save karo padėtyje su Lenkija. Tokia padėtis negali ilgai tverti. Čia reikalingas susitaikymas, jei ne kam kitam, tai bent ryšiams užmegsti. Tautų Sąjunga galėtų šiame klausime padėti, jei iš Lietuvos pusės butų noro užmegsti santykius. Bet podraug aš gerai suprantu, kad Lietuva negali skaityti Vilniaus klausimą išspręstu. Lietuva juk tapo generolo Želigovskio užpulta ir Lietuva niekuomet nepripažino susidariusios padėties. Be šio konflikto pilno išsprendimo nematau todel kurios kitos išeities. Iš kitos pusės lenkai tvirtina, kad Vilniuj nėra nė vieno lietuvio...

—Kuriuo gi budu, Tamstos nuomone, gali įvykti susitaikymas, — klausia laikraštininkas.

—Apie tai neturiu šiuo metu jokios idėjos. Galiu vien konstatuoti, kad Lietuva nuolat protestuoja. O todel, manau, reikalinga ieškoti išsprendimo, — pabaigė Branting. [LŽ].

RIAUŠĖS KINŲ PARLAMENTE

PEKINAS, Kinai, rugp. 6. — Del to, kad nauju premjeru tapo nominuotas Dr. Yen, Kinų parlamente kilo riaušės. Nedidelė opozicijos partija nusitarė neleisti parlamentui patvirtinti nominaciją darymu obstrakcijos, ir ji tatai darė. Iš to kilo svaidymasis kedėmis, rašalinėmis ir pagaliau kumščių kova. Posėdis buvo nutrauktas.

Sovietų Rusija mažina javų eksportą

RYGA, rugp. 6. — Esančios čia Rusijos sovietų delegacijos oficialiu pranešimu Rusija stipriai sumažinus savo javų eksportą. Kuomet mėnuo atgal per Rygos ir Talino (Revelio) uostus užsienin eidavę iš Rusijos kasdien po 2000 tonų javų, dabar per tuodu uostu beišeiną kasdien tik po 100 tonų.

Eksportas sumažinta del blogo šiemet javų derliaus Rusijoj.

Sovietų valdžia veikiausia negalės šiemet eksportuoti pono Krasino žadėtų Europos rinkoms 2,500,000 tonų javų, nes ji pati vargiai begu turės pakankamai duonos savo gyventojams ateinančią žiemą išmaitinti.

Gaunami Rygoj Maskvos laikraščiai rodo, kad Rusija begalo susirupinus del šių metų nederliaus ir pramatomo bado. Sovietų spauda pripažįsta, kad badas palies ne mažiau kaip septynis milijonus gyventojų.

Italų aviatorius Locatelli priverstas sutrukti Anglijoj

Brough, Anglija, rugp. 6. — Pasiryžęs irgi skristi aplink pasaulį, Italijos aviatorius leit. Locatelli, atskridęs čia iš Pisos, bus priverstas kurį laiką sutrukti, ligi susitaisys savo skrendamąją mašiną. Savo kelionę per Atlantiką jis darys tuo pačiu ruožu, kaip kad skrenda Amerikos aviatoriai.

NEW YORKE 5 ŽMONĖS MIRĖ NUO KARŠČIO.

New Yorkas, rugp. 6. — Šiandie del karščio mirė čia penki žmonės. Temperatura vidudienį siekė 87 laipsnių. Karštis buvo nepakenčiamas del didelio oro drėgnumo.

Poligamija Turkijoj panaikinta įstatymu

KONSTANTINOPOLIS, rugp. 6.— Poligamija Turkijoj tapo panaikinta. Parlamentas priėmė įstatymą, kuriuo vyrui draudžiama turėti daugiau kaip vieną pačią.

MAŽUMŲ OBSTRUKCIJA LENKIJOS SEIME

Varšuva, [LŽ].— Laike Švietimo Ministerio Miklaševskio kalbos seime, tautinės mažumos padarė obstrukciją.

Kada Miklaševskis pradėjo kalbėti apie autokefaliją pravoslavų cerkves, belorusai, ukrainiečiai ir žydai pakėlė didžiausį triukšmą ir pradėjo mesti į Ministerį supuvusius kiaušinius.

Lenkai surikę: "nematytas dalykas, kad Lenkijos ministeris negalėtų kalbėti Lenkijos seime," puolė mušti mažumas.

Su dideliu vargu nuramino atstovus. Belorusas Vasilčik išmestas 10 posėdžių.

Kada toliau Miklaševskis ėmė kalbėti apie mokyklas ir pasakė, kad aukštosiose mokyklose esanti ketvirta dalis žydų, — 35 žydų atstovai pradėjo trepsėti, kumščiais mušti į piupitrus; prie jų prisidėjo "Wyzwolenie" ir kilo toks lermas, kad sunku apsakyti.

Belorusų atst. Rogulia pradėjo į prezidiumą ir Miklaševskį leisti morkvas rėkdamas: "jusų galvos ir protas, kaip šitos morkvos."

Vėl kilo didžiausis sujudimas, kuris baigėsi tik tada, kai mažumų atstovai apleido posėdžių salę.

Rado užmuštą farmerį.

LEESBURG, Fla., rugp. 5.— Netoli nuo čia kely rasta nežinia kokių piktadarių nušautą farmerį Gadseną Douglas.

Telegrafinės Pinigų Perlaidos Lietuvon 50 Centų

Šitas stebėtinas dalykas jau tapo įvykintas. Su pagelba tik ką įvestos Naujienų telegrafinės systemos dabar galima siųsti pinigus Lietuvon telegramu tik už 50 centų. Šita systema siunčiamieji pinigai yra išmokami Lietuvoje į 3 ar 4 dienas.

Už telegramą reikia mokėti tik 50 centų, visvien ar ilgas ar trumpas adresas, ar didelė ar maža suma. Litų kursas taip-jau tapo labai atpigintas. Reikalaukite Naujienų telegrafinių perlaidų aplikacijų, iš kurių matysite atpigintą litų kursą siunčiant telegramu.

Siųskite savo giminėms pinigus Lietuvon telegramu per Naujienas. Kam-gi jie turi laukti visą mėnesį ar ilgiau, kada jie gali gauti pinigus į 3 ar 4 dienas, o jums tas nekaštuoja brangiau.

Naujienų Skyriai ir Agentai irgi priima siuntinius telegramais

Kam pertoli nueiti į Naujienų vyriausią ofisą, tie gali induoti pinigus pasiuntimui telegramu Lietuvon Naujienų autorizuotiems agentams:

BRIDGPORT: AUŠRA: — 3210 S. Halsted St.
TOWN OF LAKE: BENOŠIAUS APTIEKA: 1616 W. 47th St.
ROSELAND: TUPIKAIČIO APTIEKA: 233 East 115th St.

NAUJIENOS
1739 So. Halsted St., Chicago, Ill.

Naujojo imigracijos įstatymo analizas

Imigracijos aktas, kurį pakeis naujo įstatymo kvota pasibaigė 1924 m., birželio 30 d. Naujas įstatymas, po kurio prezidentas pasirašė, įėjo galėn 1924 m. liepos 1 d. Sekami naujo Imigracijos įstatymo svarbūs dalykai.

Įstatymo Vardas (Sekcija 1)

Šis aktas vadinasi "1924 m. Imigracijos Aktas".

Imigracijos Viza (Sekcija 2)

a. Kiekvienas imigrantas, įvažiuodamas į Jungtines Valstybes turi turėti imigracijos vizą, turinčią šios aplikacijos kopiją, kurią Amerikos konsulas vizuoja:

1. Imigranto tautybė
2. Kvotinis ir nekvotinis imigrantas
3. Data, nurodanti kuomet viza užsibaigia
4. Reikalingos informacijos apie Imigracijos ir naturalizacijos įstatymą.

b. Imigrantas turi pristatyti dvi kopiji savo fotografijos konsului, — vieną pridėjimui prie vizos.

c. Imigracinės vizos galė baigiasi periodu, kuris pažymėtas vizoj, nedaugiau kai keturiems mėnesiams.

d. Nuo imigranto nereikalaujama pasporte kitos vizos, kai tik imigracijos, tik datos rekordas ir imigracijos vizos numeris, kas pasporte pažymima veltui.

e. Laivakortės pareiškime turi buti data, vieta kur išduota ir imigarcijos vizos numeris. Imigracijos viza turi but uoste pristatoma inspekcijai, indorsuota data ir uosto perėjimui ir pristatyta Darbo Departamentui.

f. Imigracijos vizos konsulas neišduos, jei patirs, kad imigrantas neįleistinas, einant Imigracijos įstatymu.

g. Imigracijos viza nėra įvažiavimo į Jungtines Valstybes, jei ateivis neišpildys visų Imigracijos įstatymų tame uoste, per kurį važiuoja.

h. Imigracijos vizos kaina yra $9.00.

"Imigranto" Definicija

(Sekcija 3)

"Imigranto" terminas, vartojamas šiame akte, reiškia bile ateivį iš bile kurio krašto, pasiryžusį važiuoti į Jungtines Valstybes, išskyrus:

1. Valstybės valdininkus, jų šeimynas, palydovus, tarnus ir samdininkus.
2. Ateiviai lankantys Jungtinėse Valstybėse laikinai, kaipo turistai, arba laikinai biznio ar malonumo reikalais.
3. Ateiviai pervažiuojantieji per Jungtines Valstybes.
4. Ateiviai teisėtai leisti, kurie keliauja iš vienas Jungtinių Valstybių dalies iki kitai per kaimynės Valstybes teritoriją.
5. Bona fide ateiviai, jurininkai, tarnaują kaipo tokie laivuose, atvykstančiuose į Jungtines Valstybes, ir norį į Jungtines Valstybes įeiti laikinai.
6. Ateiviai, turį teisę įeiti prekybos reikalais sulyg egzistuojančiu komercinės ir navigacinės sutarties.

Nekvotiniai Imigrantai

(Sekcija 4)

Šie imigrantai skaitomi nekvotiniai:

a. Nevedę vaikai, neturi 18 m. amžiaus, ar Jungtinių Valstybių piliečio žmona, kuomet jis, imigracijos aplikaciją išpildydamas gyvena Jungtinėse Valstybėse.

b. Imigrantas, pirmiau teisėtai išleistas ir grįžtąs iš užsienių po laikino ten lankymosi.

c. Imigrantas, gimęs Kanadoj, Newfoundlande, Meksikoj, Kuboj Haiti, Dominican Republic, Kanalo Zonoj arba nepriklausomam Centralinės ar Pietinės Amerikos krašte, jo žmona ir nevedę vaikai, neturį 18 m. amžiaus.

d. Imigrantas, kuris mažiausia prieš du metu bus išpildęs aplikaciją ir norės įvažiuoti į Jungtines Valstybes specialiai, bile religijos pašaukimams, kolegijų, universitetų, seminarijų, akademijų profesorius, jo žmona ir nevedę vaikai, neturį 18 m. amžiaus.

e. Bona fide studentas, mažiausia 15 m. amžiaus, kuris nori įvažiuoti į Jungtines Valstybes, išimtinai mokinimosi kolegijoj, universitete, akademijoj, Seminarijoj Darbo Sekretoriaus pripažintose.

(Pastaba): Sekantieji asmens kurie įleisti į Jungtines Valstybes virš kvotos dabartinės kvotos akte, patampa kvotos subjekatu pagal naujo įstatymo: profesionalai, aktoriai, artistai, prelegentai, dainininkai, slaugės, ateiviai priderą pripažintoms profesijoms, ateiviai samdomi kaipo namų tarnai. Ateiviai negimę Kanadoj, Newfoundlande, Kuboj, Meksikoj, Centralės ir Pietinės Amerikos kraštuose, gyvenę ten penkis ar daugiau metų, lieka naujo įstatymo kvotos subjektu).

Kvotos Imigrantai

(Sekcija 5)

Terminas "kvotos imigrantas" reiškia tą, kuris nėra nekvotiniu imigrantu.

Pirmenybė (Sekcija 6)

a. Išduodant imigracines vizas šiems ateiviams bus duodama pirmenybė:

1. Kvotinis imigrantas, kuris nėra vedęs, neturįs 21 m. amžiaus, tėvas, motina, vyras, ar žmona Jungtinių Valstybių piliečio, turinčio 21 m. amžiaus ar daugiau.
2. Kvotinis imigrantas, sumanus žemdirbys, jo žmona ir vaikai neturį 16 m. amžiaus (išimant tas valstybes, kurių kvotos nesiekia 300).

b. Pirmenybės neviršys 50% metinės kvotos.

Imigracinės Vizos Aplikacija

(Sekcija 7)

a. Imigracinės vizos aplikacija turi but duplikuota.

b. Išpildant aplikaciją, kvotinis, ar nekvotinis imigrantas turi pažymėti tarp kitų dalykų, savo pilną vardą, amžių, lytį, tautybę, gimimo laiką, vietas, kurs paskutiniais penkeriais metais gyveno, užsiėmimą, mokslą, tikrąją vietą, kur važiuoja, asmeninę deskripciją, vardus ir adresus tėvų ar kitų giminių, vykimo į Jungtines Valstybes tikslą ir kiek laiko ten mano gyventi, ar buvo kuomet nors kalėjime, ar jo tėvai buvo kuomet nors nepilno proto, žmonių institucijoj, ir turi paduoti kitokius faktus iš asmeninės istorijos. Jei ateivis yra nekvotinis, ypatingai turi pabrėžti savo tikslą.

c. Imigrantas turi pridėti dvi kopiji kalėjimo ir kariuomenės rekordus: dvi certifikuoti kopiji gimimo metrikų ir po dvi kopiji kitokių valstybės rekordų. Imigrantas, kurs turi pasportą vizuotą prieš 1924 m. gegužės 26 d., ir kuris padaro aplikaciją prieš rugsėjo 1 d., 1924 m. imigracijos viza reikalinga po 1924 m. liepos mėnesio 1 d.

d. Imigrantas aplikacijoj taipgi turi pažymėti ar jis nėra išbrauktu iš kurios nors Jungtinių Valstybių imigracijos įstatymų klasės.

e. Jei imigrantas to negali padaryti, tai turi paduoti legales jo išbraukimo priežastis.

f. Kiekviena aplikacijos kopija turės buti pasirašyta imigranto konsuliario viršininko akyvaizdoje ir patikrinta prisiekiant prie konsuliario viršininko.

g. Už kiekvienos aplikacijos ir duplikatų pristatymą ir patikrinimą imama $4.00 mokestis.

Nekvotinės Imigracijos vizos

Sekcija 8)

Konsuliariai viršininkai, sulyg leidimų Sekcijose 2 ir 9 gali išduoti vizas nekvotiniams imigrantams, jiems priparodžius kad jie teisėtai skaitosi nekvotiniais imigrantais.

Davimas Imigracijos Vizų Giminėms (Sekcija 9)

a. Jei imigrantas yra nekvotinis iš priežasties giminystės su Jungtinių Valstybių piliečiu, konsuliaris viršininkas neišduos imigracijos vizos tol, kol negaus įsakymo tai daryti nuo Darbo Departamento Valstybės Sekretoriaus.

b. Jungtinių Valstybių pilietis tvirtindamas, kad imigrantas yra giminė ir skaitomas kaipo nekvotinis imigrantas, gali paduoti prašymą Imigracijos Komisijonieriui, pažymėdamas, tarpe kitų faktų, prašančio vardą ir adresą jo pilietybės stovį, jo darbą, kokia jo giminystė su imigrantu ir kur imigrantas gyveno, jo galimybė ir norą užlaikyti imigrantą, reikalui priėjus.

c. Prašymą paduodant reikia prisiekti, ir jei paduotas kitur neg Jungtinėse Valstybėse, prisiega turi buti daroma akyvaizdoje Amerikos konsuliario viršininko. Galima reikalauti tame pačiame prašyme įleidimo daugiau neg vienai ypatai.

d. Prašymas turi buti patvirtintas su prisiega dviejų Jungtinių Valstybių piliečių.

e. Jei Imigracijos Komisijonierius suras, kad faktai prašyme paduoti yra teisingi, jis, sutinkant Darbo Sekretoriui, praneš Valstybės Sekretoriui, kuris įsakys konsuliariui viršininkui išduoti imigracijos vizą.

Leidimas sugrįžti į Jungtines Valstybes po laikino nebuvimo

(Sekcija 10)

a. Bile svetimžemis norintis apleisti Jungtines Valstybes laikinai turi gauti nuo Imigracijos Komisijonieriaus leidimą įeiti į Jungtines Valstybes, pažymėdamas, ant kiek laiko išvažiuoja ir išvažiavimo priežastį.

b. Jei Imigracijos Komisijonierius suras, kad svetimžemis buvo teisėtai į Jungtines Valstybės įleistas, ir sutinka su aplikacija, jis išduos leidimą pažymėdamas laiką—nedaugiau kaip vienus metus — kuriame jis bus teisėtas.

c. Galima gauti leidimo prailginimus, nedaugiau kai šešiems mėnesiams.

d. Imama $3.00 mokesties už kiekvieną leidimą ir prailginimą.

e. Toks leidimas neturės jokios galės sulyg imigracijos įstatymų, ir tik parodys, kad svetimžemis grįžta po laikino viešėjimo užsienyje.

Skaitlinis Apribavimas

Sekcija 11)

(Kvota nuo 1924 m. liepos 1 d. iki 1927 m. birželio 30 d.).

a. Metinė kvota bile nors tautos bus 2% visų tos tautos gyventojų Jungtinėse Valstybėse 1890 metais, bet mažiausia kvota bile nors tautai bus 100 .

b. Bus išduodama kvotiniams imigrantams bile nors tautos —

1. Bile fiskaliniam mete, nedaugiau imigracijos vizų kaip kad tos tautos kvota parodo.
2. Bile kalendoriniam mėnesy, nedaugiau imigracijos visų kaip 10% visos tos tautos metinės kvotos.

Pastaba: Metinė kvota kiekvienai tautai, sulyg įstatymo 1921 m. geg. m. 19 d. buvo 3% visų tautos gyventojų 1910 m. Mėnesinė kvota buvo 20% metinės kvotos.

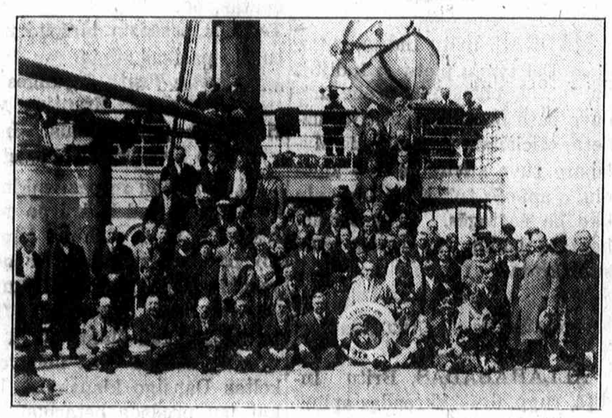

GRUPĖ LIETUVIŲ EKSKURSIJOS IŠVAŽIUOJANČIŲ LAIVU LEVIATHAN, IŠ NEW YORKO.

LIETUVIŲ EKSKURSIJA

Lietuviai kurie išvažiavo iš New Yorko liepos 5 dieną ant United States linijos laivo "Leviathan". Tai pasažieriai-ekskursantai keliaujanti Lietuvon. Jų kelionė buvo labai pasekminga ir maloni, nes laivas plaukė labai greitai. Paskutinis rekordas to laivo yra 10 dienų ir 12 valandų per Atlantiką.

Visi keliauninkai buvo labai užganėdinti ta keloine ir visi giria laivą Leviathan. Kaip jie nukeliavo į Klaipėdą, tai juos pasitiko su didelėmis ovacijomis. Juos pasitiko gubernatorius ir lietuvių valdininkai. Klaipėdos viršininkas pasakė puikią kalbą. Visi ekskursantai džiaugiasi, kad jie dar turi progą pamatyti savo gimtąją šalį.

Kalendorius!

Kiekvieno žmogaus gyvenime butinai yra reikalingas Kalendorius, kad turėti kaipo informaciją: apie šventes, istorinius įvykius ir šiaip gerų pasiskaitymų. Sandara šiais metais kaiptik ir išleido tokį Kalendorių, kuriame telpa daug eilių, informacijų ir šiaip naudingų skaitymų. Kalendoriaus kaina tik 25c. Tad prisiųsk pašto ženklialiais, o Kalendorius Tamstai bus pasiųstas. "Sandaros" savaitinio laikraščio prienumeratą metams Amerikoje $2.50, Lietuvoje 3.00. Kas užsirašys "Sandarą", tas gaus Kalendorių kaipo dovaną.

SANDARA

327 E. St., So. Boston, Mass.

Tel. Blvd. 3138
M. Woitkewicz
BANIS
AKUŠERKA
Turiu patyrimą. Pasekmingai patarnauju moteims prie gimdymo kiekviename atsitikime. Teikia ypatišką prižiūrėjimą. Duodu patarimus moterims ir merginoms dykai.
3113 South Halsted St.

DR. HERZMAN
—IŠ RUSIJOS—
Gerai lietuviams žinomas per 15 metų kaipo patyręs gydytojas, chirurgas ir akušeris.
Gydo staigias ir chroniškas ligas vyrų, moterų ir vaikų pagal naujausius metodus X-Ray ir kitokius elektros prietaisus.
Ofisas ir Labaratorija: 1025 W. 18th St., netoli Morgan St.
VALANDOS: Nuo 10—12 pietų ir nuo 6 iki 7:30 val. vakare.
Telefonai: Dienomis: Canal 3110. Naktį Drexel 0950 Boulevard 4136
3410 So. Halsted St.
Val.: 9—10 A. M. ir po 8 val. vak.

DR. CHARLES SEGAL
Praktikuoja 17 metai
Ofisas
4729 So. Ashland Ave., 2 lubos
Chicago, Illinois
Specialistas džiovos
Moteriškų, Vyriškų ir Vaikų ligų.
OFISO VALANDOS:
Nuo 10 iki 12 val. ryte, nuo 2 iki 4 val. po piet ir nuo 7 iki 8:30 val. vakaro. Nedėliomis nuo 10 valandos ryte iki 12 val. po piet.
Telefonas Midway 2880

Dr. Chiropractor ir Akušerka
ANIELĖ KAUSHILLAS
Gydau be vaistų ir be operacijų, visokias ligas vyrų, moterų ir vaikų. Kurie sergate kreipkitės, o rasite pagelbą. Patarimas dovanai. Valandos nuo 1 iki 9 vakare.
Tel. Yards 4951
3252 So. Halsted St.

Telephone Yards 0994
DR. MAURICE KAHN
4631 So. Ashland Ave.
Ofiso Valandos: nuo 10 iki 12 dieną, 2 iki 3 po pietų, 7 iki 9 vakare. Nedėliomis nuo 10 iki 12 dieną.

DR. M. J. SHERMAN
Specialistas moterų ligų
1724 So. Loomis, kampas 18 ir Blue Island. Ofiso valandos nuo 2 iki 4 po pietų ir nuo 7 iki 9 val. vakare.
Telefonas Canal 1912
Naktinis Tel. Drexel 2279

Tel. Boulevard 0537
DR. MARYA DOWIAT—SASS
1707 W. 47th St.
Valandos nuo 8 iki 12 deiną, nuo 6 iki 8 val. vak. Nedėliomis nuo 8 iki 2 val. po pietų

Ofiso tel. Boulevard 9693
Rezidencijos tel. Drexel 9191
Dr. A. A. Roth
Rusas Gydytojas ir Chirurgas
Specialistas Moteriškų, Vyriškų Vaikų ir visų chroniškų ligų
Ofisas: 3103 So. Halsted St., Chicago arti 31st Street
Valandos 10—11 ryto; 2—3 po piet 7—8 vak. Nedėliomis 10—12 dieną.

Dr. Benedict Aron
Ofisas 3803 S. Kedzie Ave. Phone Lafayette 0075. Valandos 2-6 vak. Rezidencija 3150 W. 63 St. Phone Prospect 0610. Valandos iki 10 ryto, 7 iki 8:30 vakare. Del specialių sutarčių telefonuokit Prospect 0610

Dr. M. Žilvitis
DENTISTAS
Perkėlė ofisą iš Brighton Park į Bridgeportą
3265 So. Halsted St.
Valandos nuo 9 ryto iki 9 vakare. Subatoje nuo 9 ryto iki 6 vakare. Nedėlioje nuo 9 ryto iki 12 dieną.

Francuziškas Daktaras
Specialistas kraujo ,odos, chroniškų ir slaptų ligų
Gydo su pagelba naujausių metodų X-Ray Spinduliai
Ofisas 1800 So. Ashland Ave. ant viršaus Ashland State Banko
Telefonas Canal 0464
Valandos 2:30 iki 5 ir 8 iki 10. Nedėlioj nuo 2:30 iki 4:30 po piet;
Biuras 4348 Archer Ave.
Val. nuo 12:30 iki 2 ir nuo 6 iki 8
Telefonas Lafayette 3878
Dr. J. W. Beaudette

Severos Gyduoles užlaiko šeimynos sveikatą.
DĖL NEVIRINIMO
sustiprinimo nusilpnėjusių ir stokos apetito vartok
SEVERA'S BALZOL.
Abelnas stiprintojas vyrams ir moterims.
Jis maitina kraują, paaugdo virinimą, reguliuoja atidalinimus, stiprina organus prie normališkos veikmės.
Kaina 50 ir 85 centai.
Klauskite pas aptiekorius.
W. F. SEVERA CO.
CEDAR RAPIDS, IOWA

Mrs. MICHNIEVICZ-VIDIKIENE
AKUŠERKA
3101 So. Halsted St., kampas 31 gat.
Tel. Yards 1119
Baigusi akušerijos kolegiją; ilgai praktikavusi Pennsylvanijos ligonbučiuose. Sąžiningai patarnauja, visokiose ligose prieš gimdymą, laike gimdymo ir po gimdymo.
Už dyką patarimas, da ir kitokiuose reikaluose moterims ir merginoms, kreipkitės o rasite pagelbą.
Valandos nuo 8 ryto iki 1 po pietų, nuo 6 iki 9 val. vakare.

Jei abejoji akimis, pasiteirauk
Dr. A. R. BLUMENTHAL

Optometrist
Tel. Boulevard 6431
4649 S. Ashland Ave
Kampas 47-tos gat.
Širos lubose

Dr. J. Jakubauskas
Pasekmingai gydau staigias ir chorinines ligas NAPRAPATIJOS budu — be vaistų, be operacijų
4647 So. Halsted St.,
Val. 9 iki 12 ir 8 iki 9 vak,
Tel. Boulevard 4774
ROSELANDO OFISAS:
11132 So. Michigan Ave.
2 iki 7 vak. Tel. Pullman 5147

Physical Health Institute
DR. VELONIS, Ph. D. C., D. O., N. T.
Gydau įvairias ligas, o ypatingai užsisenėjusias, be vaistų ir operacijų, naujausiais budais.
4204 Archer Ave., Chicago, Ill.
Brighton Park, 2-rų lubų, Rumas 1
Valandos nuo 9 ryto iki 12 pietų.
Vakare nuo 6 iki 8 val. vakare.
Nedėldieniais nuo 9 iki 12 pietų.
Telephone Lafayette 4543

LIETUVIŲ DAKTARAI
Daktarai kurių vardai čia padėti, yra pasirižę tarnauti lietuviams.

Telefonas Boulevard 1939
DR. S. A. BRENZA
Ofiso Valandos:
9 iki 12, 1 iki 3 deiną
ir 6:30 iki 9:30 vakare
4608 S. Ashland Ave.,
netoli 46th St. Chicago, Ill.

A. L. DAVIDONIS, M. D.
4643 So. Michigan Ave.
Tel. Kenwood 5107 ....
Valandos: nuo 9 iki 11 val. ryto; nuo 5:30 iki 7:30 vakare

Dr. A. J. KARALIUS
Gydytojas ir Chirurgas
3303 So. Morgan St., Chicago.
Telephone Boulevard 2160
Valandos
Nuo 9 iki 12 val. dienos ir Nuo 2 iki 9 val. vakare

Dr. A. K. Rutkauskas
GYDYTOJAS ir CHIRURGAS
4442 So. Western Ave
Tel . Lafayette 4146

NORĖDAMI
PIRKTI, PARDUOTI AR MAINYTI VISADOS KREIPKITĖS PAS MUS. TAS JUMS BUS ANT NAUDOS.
S. L. FABIONAS CO
INVESTMENT REAL ESTATE INSURANCE
809 W. 35th St., Chicago
Tel. Boulevard 0611 ir 0774
PADAROM PIRKIMO IR PARDAVIMO RAŠTUS.
Pasekmingai siunčiam pinigus ir Parduodam Laivakortes.

K. GUGIS
ADVOKATAS
Miesto ofisai
127 N. Dearborn St., Room 1111-12
Tel. Central 4411. Val. nuo 9-6
Gyvenimo vieta:
3323 So. Halsted St.
Tel. Boulevard 1310
Valandos: nuo 6 iki 8 v. v. kiekvieną vakarą, išskyrus ketvergą. Nedėliomis nuo 9 iki 12 ryto.

A. A. Olis
ADVOKATAS
11 S. La Salle St., Room 2001
Tel. Randolph 1034 — Val. nuo 9-6
Vakarais
3301 S. Halsted St., Tel. Blvd. 6705
6-8 v. v. apart Panedėlio ir Pėtnyčios.

JOHN KUCHINSKAS
LIETUVIS ADVOKATAS
2221 W. 22nd St., arti Leavitt St.
Telephone Canal 2552
Valandos: 9 ryto iki 9 vakare. Seredoj ir Pėtnyčioj nuo 9 r. iki 6 v. Veda visokias bylas visuose teismuose. Egzaminuoja Abstraktus ir padirba visokius Dokumentus, perkant arba parduodant Lotus, Namus, Farmas ir Biznius. Skolina Pinigus ant pirmo morgičiaus lengvomis išlygomis.

JOHN I. BAGDZIUNAS
ADVOKATAS
Veda bylas visuose Teismuose, Egzaminuoja Abstraktus, Padaro pirkimo ir pardavimo Dokumentus ir Igaliojimus
7 South Dearborn Street
Telefonas Randolph 3261
Vakarais: 2151 West 22 Street
Telefonas Canal 1667.

J. P. WAITCHES
LAWYER Lietuvys Advokatas
Dienomis Room 514-516
127 N. Dearborn St.,
Telephone Randolph 5584
Vakarais: 10717 Indiana Ave.
Tel.: Pullman 6377

S. W. BANES, Advokatas
Val.: 9 A. M. iki 5 P. M.
Room 909 Chicago Trust Building
79 West Monroe Street, Chicago.
Telephone Randolph 2900
Rez. 3203 So. Halsted St.
Yards 1015. Val.: 6 iki 9 val.

Tel. Dearborn 9057
A. A. SLAKIS
ADVOKATAS
Ofisas vidurmiestyj:
Room 1726
CHICAGO TEMPLE BLDG.
77 W. Washington St.
Cor. Washington & Clark
Namų Tel.: Hyde Park 3395

A. E. STASULANI
ADVOKATAS
Ofisas:
911 Chicago Temple Bldg.
77 W. Washington St.
Tel. Central 6200
Cicero Panedėlio vakare
1314 S. Cicero Av. T.Cicero 5036
Bridgeport kitais vakarais
3236 S. Halsted St. T.Boul. 6737

V. W. RUTKAUSKAS
Advokatas
29 So. La Salle St. Room 520
Tel. Central 6390
Vak. 3223 S. Halsted St., Chicago
Tel. Yords 4681

J. BUCERZAN
ADVOKATAS
Notary Public
3405 Deodor Street
Phone: Indiana Harbor 279,
Indiana Harbor, Ind.

Plumingo ir Apšildymo Įrengimai Olselio kainomis visiems
Pigiausi dabar radiatoriai ir boileriai. Jie bus brangesnis po mėnesio gegužio. Sutaupykit pinigų tiesiai pirkdami nuo musų.
PEOPLES PLUNMBING AND HEATING SUPPLY CO.
490 Milwaukee Ave. and 461 N. Halsted St.
Haymarket 1018, Haymarket 4251

L.S.S. ŽINIOS

Oficialinis Lietuvių Socialistų Sąjungos Skyrius, eina kartą savaitėje, Ketvirtadieniais

Rugpiučio 7, 1924 Eilinis No. 70

Visi šiam skyriui raštai reikia adresuoti L. S. S. Sekretoriui A. Žymontas, 1739 So. Halsted St., Chicago, Ill.

L.S.S. Pildomasis Komitetas:

Centro Sekr. **A. Žymontas,** 1739 So. Halsted St., Chicago, Ill.
Organizatorius **J. Šmotelis,** 10604 Edbrooke Ave., Chicago, Ill.
Sekr.-Iždin. **P. Miller,** 3210 So. Halsted St., Chicago, Ill.
Knygius **A. Kemėža,** 25 E. 23rd St., Chicago, Ill.

NARIAI:
A. Grebelis, 10225 Perry Ave.
J. Degutis, 1521 N. Irving Ave.
J. Vilis, 1511 N. Wood St.
J. J. Čeponis, 4138 Archer Ave.
— visi Chicago, Ill.

L.S.S. VIII Rajono Centro Komitetas:

Pirmininkas — F. Skamarakas, 6829 Calumet Ave., Chicago, Ill.
Sekretorius — A. Vilis, 2241 North Western Ave., Chicago, Ill.
Kasierius — A. Kemėža, 25 E. 23rd St., Chicago, Ill.
Finansų Sekr. — O. Banienė, 1739 So. Halsted St., Chicago, Ill.
Knygius — J. Vilis, 1511 N. Wood St., Chicago, Ill.
Nariai — V. Mišeika, F. Tverijonas.

Kilimas ir smukimas neo-komunizmo

Rašo **H. Kontarovich**
Vertė **A. Ž.**

(Tęsinys)

Kodel komunistų internacionalas pavartojo tokią taktiką? Ar tai todel, kad komunistų vadovai yra žmonės blogų norų arba nesąžiningi? Arba jie neturi darbininkų klasės reikalų arti savo širdies. Taip gal ir yra. Komunistų vadovai nėra nei blogi nei sąžiningi žmonės; jie pilnai yra įsitikinę į savo veikimą ir jų taktika yra diktuojama pavienių asmenų. Tas pilnas pavienių asmenų veikimas ir diktavimas tarpe Rusijos bolševikų yra ir komunistų internacionale. Tie patys vadovai, kurie yra Sovietinės Rusijos valdžioje yra taippat vadovai ir komunistų internacionale. Tie patys žmonės, kurie kovoja del Rusų Sovietinės Respublikos, turi kovoti ir del komunistų internacionalo judėjimo.

Tie patys žmonės, kuomet susitvėrė naujas komunistų internacionalas, turėjo kariauti su baltgvardiečiais; jie taipgi turėjo vesti teoretinį karą su kitais socialistais. Jie mano, ir aš manau, kad išleistos knygutės Plechanovo, Kautskio, Martovo ir Bauer'o, buvo jiems labiau pavojingos, negu baltgvardiečių šautuvai arba blokada imperialistinių valdžių. Socialistai kritikavo juos svarbiausiai del trijų svarbesniųjų punktų:

1. Jokia socialė revoliucija negali buti pasekminga paimta mažumos ginkluota jėga.

2. Kad socializmas negali buti įvykdintas nepribrendusioj ekonominiai šaly.

3. Kad Sovietinė valdžia negalės ilgai atsilaikyti prieš kitas kapitalistines šalis.

Bolševikai, logiškai svarstant, galėjo kreipti domės į jų kritikus del nepaprastos Rusų padėties, kurios negalima rasti kur nors kitur. Bet bolševikai, kurie visuomet pasižymi savo revoliuciniu romantingumu — pasirinko kitokį kelią. Jie patvirtino savo bandymus ir patys tuomi užsiganėdino. Jie tvirtino: kas yra padaryta Rusijoj, tai kitose šalyse dar lengviau galima padaryti. Rusija ekonominiai neišsivysčiusi šalis — paskelbė Leninas antrame komunistų kongrese: "Mes turime išsižadėti mokslinių išvadžiojimų, kad kiekviena šalis turi pereiti per kapitalistinę eksploataciją. Laike didelio proletarų sukilimo, visame pasaulyje gali buti įsteigta sovietinis režimas, net ir tose šalyse, kur kapitalizmas dar nėra pilnai išsivystęs".

O Bucharinas nuėjo dar toliau negu Leninas. Jis pasakė: "Peržiurėjus procesą pasaulinių revoliucijų, mes galime padaryti abelną išvadą: Procesas pasaulinių revoliucijų prasideda tose šalyse, kur išsivystymo laipsnis yra žemesnis ir kur proletarų laimėjimą lengviaus yra dasiekti... Juo mažiau kuri šalis yra kapitalistiniai išsivysčiusi, kas reiškia ir žemesnį revoliucinį išsivystymą, ten lengviau galima laimėti revoliuciją".

Nei Leninas, nei Bucharinas negalėjo pasakyti, kad jie laikosi marksistinių nusistatymų. Kaip tik priešingai, jų nusistatymas yra griežtai priešingas marksininkų nusistatymui.

Nepaprastos Rusijos aplinkybės ne tik kad daleido mažai saujalei ginkluotų sukilėlių padaryti revoliuciją; bet bolševikų vadovai nematė nieko nuostabaus tose nepaprastose sąlygose, jie greitai nusprendė ir tuojau parašė straipsnį bolševikų laikraščiuose: "tik mažuma gali laimėti revoliuciją ir, galima lengvai pasakyti, kad visos revoliucijos yra laimėtos mažumos". Rašytojas tų žodžių vadina save marksininku. Faktiškai jis tvirtina, kad jis yra pilnas pasekėjas Markso. Bet tikrenybėje jis yra pasekėjas ne Markso, bet Bakunino.

Kas link butino reikalingumo ginkluoto sukilimo, nėra nei vieno komunisto, pradedant Leninu ir baigiant Amerikoj jo pasekėjais — nei vienas neužsigynė to.

Jie tikrai tikėjo, kad pasaulinė revoliucija jau atėjo. Zinovjevas tvirtino pirmame kominterno kongrese: "gal but užims metus laiko ir mes pradėsime užmiršti, kad Europoje buvo kava del sovietinės valdžios, nes laike šių metų ta kova bus užbaigta". Bet tas jo tikėjimas neturėjo pagrindo gerai supratus Europos padėtį.

Vadovai Sovietinės Rusijos, kurie buvo ir yra vadovais Komunistų Internacionale, užmiršo, kad Marksas sykį pasakė, kad revoliuciją galima butų pradėti Rusijoj, bet **Rusijoj revoliucija gali įvykti po pasaulinės revoliucijos.**

Balandžio 14, 1918 metais, Trockis savo vienoje kalboje pasakė: "Pačioje pirmoje dienoje Rusų revoliucijos mes galėsime paliuosuoti Rusų liaudį tiktai su viena sąlyga, kad ji bus kaipo signalas revoliucijai kitoms šalims; bet jei kapitalizmas ir toliau viešpataus Vokietijoj ir New Yorko stock exchange turės savo galę, ir Britanijos imperializmas pasiliks savo jėgoj, mes busime pralaimėtojais".

Pasaulinės revoliucijos įvykimas, tai buvo vienatinis bolševikų išganymas. Ir jie vis tvirtino sau, kad ta pasaulinė revoliucija jau tuojau—rytoj įvyks.

(Bus daugiau)

Platforma del progresyvio politinio veikimo

Priimta Clevelando Konferencijoj, liepos 5, 1924

Per 148 metus Amerikos žmonės siekiasi įsteigti tokią valdžią, kuri patarnautų visiems ir apsisaugoti tokios valdžios, kuri pakliutų į rankas kelių asmenų. Laisvi žmonės kiekvienos gentkartės turi sujungti savo organizuotas jėgas ir apsaugoti savo liuosybę. Kiekviena gentkartė turi turėti naują karą už liuosybę prieš naujas jėgas, kurios siekiasi naujais budais pavergti žmoniją.

Musų atstovaujamoj demokratijoj žmonės apsaugoja savo liuosybę pagelba publiškų atstovų.

Bandymas tų publiškų atstovų ir publiškų reikalavimų turėtų buti: Ar jie tarnaus ar jie išnaudos tuos abelnus žmonių reikalavimus?

Reakcionieriai nuolat kovoja už valdymą visko, kas yra šalyje. Jie siekiasi, kad įsigijus, kaip jie vadina, galingus vyrus ir gabiausius protus valdymui ir įsakymui savo nusistatymų masėms silpnesnių žmonių.

Progresyviai, kaip tik priešingai, smerkia autokratiją ir siekiasi įsigyti daugiau demokratijos valdžioje. Nori sumažinti jėgą privilegiruotų klasių ir suteikti daugiau atsakomybės patarnautojams.

Pagal principą sutrunijusio individualizmo ir kompeticijos, tokia valdžia suteikia didžiausių progų keliems del asmeninių laimėjimų.

Pagal progresyvį principą kooperacijos, tokia valdžia suteiks didžiausių progų daugumai žmonių ir labiau užtikrins jų buvį.

Tai yra musų kova kurioje mes visi laimėsime arba pralaimėsime; — jei laimės ta klasė kurią mes atstovaujame, bus palaima visiems.

Programas del Publiškų Patarnavimų

Delei tos kovos mes perstatome musų programą del publiškų patarnavimų:

1. Pavartoti jėgą Federalės Valdžios sutriuškinimui privatinio monopolio, bet ne išnaikinimo visko.

2. Butinai prisilaikyti konstitucinių garantijų del liuosybės žodžio, spaudos ir susirinkimų.

3. Mes stojame už visuomeninę nuosavybę krašto vandenų jėgos. Už griežtą visuomeninę kontrolę ir nuolatinę konservavimą visų gamtinių turtų, įskaitant anglis, geležį ir kitas rudis; aliejų, girias, naudai visų žmonių. Užtikrinimą publikų darbų laike biznio nupuolimų.

4. Uždėti taksus ant didelių įplaukų, aptaksuoti didelius pelnus, staką ir dividendus, didelės nuosavybės ir paveldėjimus. Paliuosuoti nuo taksų reikalingus gyvenime reikmenis. Paliuosuoti žmones nuo neteisingų dabartinių taksų, o priversti tuos mokėti taksus, kurie turėjo didelių pelnų iš karo; tegul jie užmoką karo išlaidas ir sudaro fondą del karo veteranų.

5. Įsteigti federalį rezervą ir federalę paskolų sistemą, kad įsteigus tiesioginį publišką kontroliavimą šalies pinigų. Įsteigti šalies ir valstijų koperatyvę bankinę sistemą.

6. Išleisti įstatymus garantuojančius, kad farmeriai ir industriniai darbininkai galėtų liuosai organizuotis ir tiesioginiai apsimainyti produktais del savo buvio pagerinimo.

7. Įsteigti valdžios marketų kooperacijos, del tiesioginio dastatymo farmų produktų miesto gyventojams. Užtikrinti farmeriams teisingas kainas už jų produktus ir apsaugoti miesto gyventojus nuo pelnagaudų maisto produktais ir kitų gyvenime reikalingų dalykų. Įsteigti valdžios kontrolę ant visų skerdyklų.

8. Apsaugojimą ir pagelbą kooperatyvams per šalies ir valstijų legislaturą.

9. Įsteigti abelną tarptautinį veikimą atbudavojimui ekonominės suirutės visame pasaulyje, kuri yra pasireiškusi delei pasaulinio karo.

10. Atšaukti Cummins-Esch įstatymus. Įsteigti publišką valdymą geležinkelių, su demokratiniu aperavimu ir apsaugoti juos nuo biurokratinio kontroliavimo.

11. Prašalinti tiraniją ir uzurpaciją iš teismų. Nedaleisti teismuose nužeminti legislaturos nusistatymus kas link politinių ir ekonominių santikių. Prašalinti indžionkšinus darbininkų susirėmimuose; darbininkai negali buti teisiami be prisaikintųjų teisėjų (jury). Turi buti rinkimas visų federalių teisėjų be partijų skirtumo apribotam laikui.

Del vaikų darbo amendmentas

12. Greitą ratifikavimą vaikų darbo amendmento ir išleidimo federalių įstatymų apsaugojimui vaikų industrijoj. Prašalinti legalį pažeminimą moterų; kad apsaugojus moteris draugijiniame gyvenime.

13. Pagilinti upes ir kanalus tarpe didžiųjų ežerų ir jurių.

14. Mes pasmerkiame dabartinę administraciją kas link užsienių politikos, kuri pataikauja finansiniams imperialistams, aliejaus monopolistams ir tarptautiniams bankininkams, kurie nori laikyti pavergime silpnesnes tautas; nedaleidžia joms pakilti augščiau ir apsisaugoti nuo karų. Mes norime, kad butų peržiurėtos Versalės taikos sutartys; įsteigti teisingą taiką tarpe visų tautų ir prašalinti konskripciją, sumažinti šalių ginklavimosi ir užtikrinti publišką referendumą delei taikos ir karo.

Kad įvykdinus šitą programą mes atsišaukiame į pamatinius demokratinius reikalavimus Amerikos žmonių. Mes priešinamės plutokratų ir proletariato diktaturai.

Mes atsišaukiame į Amerikos žmones, nežiurint kokiai partijai jie priguli ir kokios rasės yra. Visi mes turime susijungti šioje kampanijoje ir visi eiti sykiu po vėliava progresyvės unijos.

Šalis gali praturtėti priežiuroj visų.

Šalis gali pasidaryti galinga priežiuroj ir pasitarnavime visų.

Socialistų Partijoj

VAKARINĖS VALSTIJOS

Drg. O. A. Kennedy, Socialistų Partijos vakarinių valstijų Distrikto Organizatorius, laikydamas tenai savo kalbą, pasakė:

"Amerikos Darbo Partija dar nėra formaliai suorganizuota, bet oficialė konferencija tam dalykui bus sušaukta sausio 29, 1925.

"Socialistų Partija turėjo savo Konvenciją Clevelande, liepos 6, 7 ir 8. Nominacija į šalies Prezidentus Robert M. La Follette tapo patvirtinta ir komitetas tapo išrinktas kooperuoti su Progresyviu Politiniu Veikimu.

"Pirmu sykiu į 22 metus nuo gyvavimo Socialistų Partijos, musų partija nestatė savo kandidatų, bet patvirtino nominaciją kitos konvencijos. Tame veikime musų partija gavo patvirtinimą nuo musų užsitarnavusio veikėjo d. Eugene V. Debs. Labai maža dalis balsavo prieš šitą veikimą, bet pasekmes abelno darbo ir jie priėmė su dideliu malonumu.

"Tas tai yra permaina taktikos, bet ne permainymas principu. Musų principai yra tie patys už kurios mes kovojame. Musų taktika yra tik kovos įrankis. Mes pasirinkome naują ginklą.

"Socialistų Partija susilaukusi 21 metų amžiaus pasidarė Amerikos Darbininkų Partija su Amerikonišku programu ir siekiais.

"Amerikos Darbo Partija dar dabar negyvuoja. Kuomet ji susiorganizuos, Socialistų Partija bus viena jos dalių. Dabar ir visuomet Socialistų Partija bus atskira vienutė, taip kaip Colorados valstija yra atskira vienutė nuo kitų valstijų".

PENNSYLVANIA

Drg. Hoopes, Socialistų Partijos Pennsylvanijos Sekretorius ir S. P. Nacionalio Komiteto narys d. L. M. Harkins, iš New Jersey, atlaikė keletą labai pasekmingų masinių susirinkimų grįždami atgal iš Clevelando Konvencijos. Drg. Hoopes rašo: "Musų mitingai buvo labai pasekmingi. Žmonių sentimentas, su kuriais mes susitikome tikrai patvirtina labai didelį skaičių balsų už La Follette lapkričio mėnesy. Pasižadėjo remti mumis visokios darbininkų organizacijos. Jų entuziazmas tiesiog stebėtinas. Reikalavimas propagandos literaturos yra toks didelis, kad mes nespėjame dastatyti".

Otto Branstetter, socialistų darbuotojas mirė

Amerikos socialistų judėjimas neteko savo stropaus ir simpatingo darbuotojo, per ketverius metus buvusio socialistų partijos nacionalio sekretoriaus, draugo Otto F. Branstetter'io. Praeitą penktadienį jis mirė American ligoninėj, 850 Irving Park blvd., Chicagoj.

Drg. Branstetter praeitą vasario mėnesį paslydo ir, puldamas, nulužo koją. Jis buvo ir be to silpnos sveikatos — del nesveikatos jis tuomet ką tik buvo rezignavęs iš partijos nacionalio sekretoriaus vietos,— ir šita nelaimė jo sveikatą visai pakirto. Koja teko amputuoti, daryta kraujo transfuzija, bet niekas nebepadėjo. Ilgą laiką kankinęsis ligoninėj jis pagaliau apleido šį pasaulį, turėdamas vos 47 metus amžiaus.

SOCIALISTŲ PARTIJOJ CONNECTICUT

Rytinės valstijos pradėjo smarkiai veikti. Gautas laiškas nuo vietinės kuopos Socialistų Partijos sekretoriaus d. C. R. Johnson, iš Bridgeport, Conn. Jis rašo: — "Nuo laiko atlaikymų Socialistų Partijos ir Progresyvių Konvencijų, mes permatome, kad šį metą Prezidentinė kampanija del socialistų bus pasekmingiausia, o svarbiausia Conn. valstijoj. Mes esame tikri, kad daugelis musų kandidatų bus išrinkti į valdiškas vietas. Musų partija turi dabar labai didelės įtekmės tarpe darbininkų. Mes manome, kad gausime dar daugiau balsų negu 1922 metais. Nuo dabar skaitykite mumis pirmose eilėse Socialistų Partijoj".

Pažink savo priešus

Įsigalėjus Lietuvoj klerikalinei reakcijai, jos apsireiškimą matome visose gyvenimo srityse. Kunigai, turėdami už savo pečių valdžią, kas kart labiau rodo savo galią, kuri virsta despotizmu.

Ypatingai pasireiškia kunigų viešpatavimas mokyklose. Kai tik Šviet. Ministerija pateko į klerikalų rankas, tuoj musų mokyklos pajuto juodą reakcijos slogutį.

Musų mokyklose kunigai ne tik mokytojauja, bet ir direktoriauja. Ir jei dar kai kuriose mokyklose oficialiai direktoriauja ne kunigas, tai niekam nepaslaptis, kad ir tų mokyklų tvarka priklauso nuo kunigų malonės, kurie yra jų viešpačiai. Mokytojai ir mokiniai verčiami šokti sulig kunigų dirigavimu. Ir kunigai, turėdami savo rankose Šviet. Ministeriją, be jokios atodairos šalina iš mokyklų tuos mokytojus ir mokinius, kurie drįsta priešintis jų "krikščioniškai" politikai.

Bet gal nė vienoj Lietuvos mokykloj nėra taip įsigalėję kunigai, kaip Mariampolės Mok. Seminarijoj. Čia kunigų režimas pasiekė kulminacinio punkto. Direktorius kun. P. Dambrauskas, sudaręs visą kadrą sau paklusnių mokytojų (jų dalį sudaro kunigai), gana trumpu savo viešpatavimo laiku spėjo pasižymėti "valymu" mokyklos nuo pažangiojo elemento. Šiemet gegužės 6 d. pašalinta iš Seminarijos ketvirto kurso jau trečias mokinys. Pirmus du įtarė komunizmu, o šį trečiąjį, K. Borutą, pašalino štai delko:

Pirmą dieną gegužės, kada Seminarijos ateitininkų, eucharistininkų ir kitos klerikalinės organizacijos demonstratyviai ėjo per miestą į bažnyčią, kad ten pasimeldus eiti sodinti "Vilniaus medį," direktorius pamatė ateinantį šaligatviu K. Borutą ir priėjęs prie jo sako: "Prašau stoti į eilę." Bet K. Boruta, turėdamas omenyj taip brangią darbininkams gegužės 1 d. šventę ir suprasdamas, kad tą dieną dalyvauti socialistui provokacijos pobudžio iškilmėse nepridera, atsakė: "Atsiprašau, negaliu." Tada Dambrauskas, panaudodamas savo valdžią, sako: "Aš tamstai įsakau." — "Aš negaliu" — atsako K. Boruta ir nueina.

Štai priežastis, del kurios K. Boruta pašalintas iš mokyklos, nors iki egzaminų liko tik keletą dienų. Čia tai ir išlindo yla iš maišo. Musų kademai sakosi nevarą mokyklose savo politikos. Bet smurto keliu versti mokinius stoti į šaulių eiles, dalyvauti savotiškose gegužės 1 d. iškilmėse ar tai butina mokinio pareiga?

Gerbiamieji! nusiimkit kaukes, atidenkit savo veidą ir aiškiai pasisakykit, kad jums mokyklose rupi ne mokslas, kaipo toks, ne švietimas, ne kultura, bet pavertimas mokyklos savo agitacijos įrankiu.

Darbo visuomenė — darbininkai, atkreipkite į tai dėmesį!

Matydami, kad kunigai ir jų pataikunai išnaudoja mokyklą siauriems savo politikos tikslams, matydami, kad kunigai, išnaudodami valstybės iždą, stiprina savo politines partijas, pagaliau matydami jų dedamas pastangas nuslopinti darbininkų sąmonę, — mes, tos darbininkų visuomenės dalis, negalime sudėję rankas ramiai žiurėti į tokius darbus. Jų pastangos kaip tik turi mus paskatinti prie darbo, turi buti akstinu bendros kovos prieš juodąją reakciją. Pirmiausia tos ryšies darbus turime kelti aikštėn, turime aiškinti darbininkų masėms, kurioms mokslas negali nerupėti, kad švietimo reikalą kunigai nori monopolizuoti savo rankose.

Taigi atydžiai sekime klerikalų darbus ir pažinkime jų tikslą!

["Socialdemokratas"]

DARBININKŲ VALDŽIOS DARBUOTĖ DANUOSE

Laimėję parlamento rinkimuose, Danų socialdemokratai vieni patys paėmė į savo rankas valdžią ir pastatė kabineto priešaky draugą Stauning.

Dabar ką tik pasibaigė pirmutinė parlamento sesija, valdant kraštą darbininkų vyriausybei ir jau galima pažymėti visą eilę svarbių atliktų jos darbų. Stauningo kabinetas susitaikė su Norvegais del Grenlandijos salos. Tai buvo senas nacionalistų išpustas ginčas, kuris kiršino gerus kaimynų santykius ir juokino pasaulį. Danų vyriausybė pripažino de jure Tarybų Rusus. Vidujiniam Danų gyvenime nauja vyriausybė sumažino muitus minių vartojamoms prekėms ir tuo žymiai palengvino jų padėtį. Ji panaikino darbininkų organizacijų skolas, kurias joms buvo prirokavusi senoji buržuazinė valdžia už pašalpas. Del tų skolų daugelis darbininkų buvo netekę rinkikų teisės. Stauning pavarė iš vietų daugelį aukštesniųjų valdininkų, kurie buvo įsipainioję į visokias spekuliacijas ir grobė iždą. Pagaliaus darbininkų vyriausybė panaikino šio rudens armijos manevrus, kurie butų kainavę didelių pinigų. Tais savo darbais Stauningo kabinetas parodė, kad darbininkų atstovai sugeba geriau už buržuaziją rupinti kraštą reikalus.

SUOMIŲ S.-D. PARTIJOS SUKAKTUVĖS

Musų partijos Centro Komitetas yra gavęs iš draugų Suomių pranešimą, kad š. m. liepos 20 dieną Suomių Socialdemokratų Partija švenčia savo organizacijos 30 metų sukaktuves. Draugai Suomiai kartu kviečia mus, kad butinai atsiųstume jų šventei musų atstovus, ir tuo budu ne tik sustiprintume gyvus brolišku ryšius, bet gautume progos pamatyti, ką Suomių s.-d. per tuos 30 metų yra padarę. C. K-tas nutarė tose iškilmėse dalyvauti.

LSS. Konstitucijos Taisymas

Staipsnis I.

§ 2. Išmest žodžius "kol jos taktika neprieštarauja tarptautinių socialistų konferencijų nutarimams".

Straipsnis III.

§ 2. Vietoje žodžių "tada, jei tam nesipriešina jau esančios kuopos", įdėti: **su Pild. K-o pritarimu.**

Straipsnis IV.

§ 1. Vietoje žodžių "vieniems metams", įdėti: **dvejiems metams.**

§ 2. Pataisyti taip:

Pildomąjį Komitetą renka LSS. suvažiavimas iš dvigubo skaičiaus kandidatų, kuriuos nominuoja visuotinas balsavimas. Jeigu suvažiavimas negali įvykti tuo laiku, kai baigiasi senojo Pild. K-o tarnavimo terminas, tai Pild. K-ą renka visuotinas balsavimas.

§ 3—išmest.

§ 4 pakeisti taip:

Jeigu yra reikalas Pildomajam Komitetui suvažiuot, tai jo (ir LSS. Sekretoriaus) kelionės lėšos yra apmokamos iš LL iždo.

§ 5 ir Pasarga—išmest.

§ 6 pataisyt taip:

Pild. Kom. atsako už LSS. turtą, vykina LSS. suvažiavimų ir referentumų nutarimus, prižiuri tvarką organizacijoje ir atstovauja ją santykiuose su kitomis organizacijomis.

§ 7. **Pild. Kom. skiria LSS. laikraščių redaktorius ir administratorius ir skiria jiems, pagal jų rekomendaciją, padėjėjus.**

Straipsnį V—išmest
Straipsnį VI—išmest
Straipsnis VIII.

§ 2. Pataisyt taip:

Kiekviena kuopa, renka po vieną delegatą į Suvažiavimą. Jeigu ji turi daugiau kaip 25 narius, tai renka 2 delegatu; jeigu daugiau kaip 50 narių, tai renka 3, ir t.t.

§ 3. Vietoje žodžio "patariamais" įdėt: **sprendžiamais.**

§ 4. Pataisyt taip:

Suvažiavimas skiria vietą sekamam paprastam suvažiavimui. Dieną ir dienotvarkę jam skelbia, ne vėliaus kaip už 3 mėnesių prieš suvažiavimą, Pildomasis Komitetas.

§ 5—išmest.

Straipsnis X.

§ 1. Pataisyt taip:

LSS. Konstituciją gali pakeisti suvažiavimas dviejų trečdalių balsu daugiuma, arba visuotinas LSS. narių balsavimas (referendumas) paprasta balsų dauguma.

§ 2, ir § 3 pataisyt taip:

Įnešimą visuotinam balsavimui gali duoti LSS. Suvažiavimas, LSS. Konferencija arba kuopa. Kuopos įnešimą turi paremti ne mažiaus kaip ¼ LSS. kuopų per 2 mėnesiu laiko po jo paskelbimo.

§ 4 ir Pasargą pataisyt taip:

Prie įnešimo referendumui negali but duodama jokių pataisymų. Neparemtas arba balsavimu atmestas įnešimas negali but duodamas referendumui per 12 mėnesių laiko.

NAUJIENOS

The Lithuanian Daily News
Published Daily Except Sunday
By The Lithuanian News Pub. Co., Inc

Editor P. Širgaitis

1739 South Halsted Street
Chicago, Ill.
Telephone Roosevelt 8500

Subscription Rates:
$8.00 per year in Canada.
$7.00 per year outside of Chicago.
$6.00 per year in Chicago.
3c per copy.

Entered as Second Class Matter March 17th, 1914, at the Post Office of Chicago, Ill., under the act of March 2nd, 1879.

Naujienos eina kasdien, išskiriant sekmadienius. Leidžia Naujienų Bendrovė, 1739 So. Halsted St., Chicago Ill. — Telefonas: Roosevelt 8500

Užsimokėjimo kainos:
Chicagoje — paštu:

Metams	$8.00
Pusei metų	4.00
Trims mėnesiams	2.00
Dviem mėnesiams	1.50
Vienam mėnesiui	.75

Chicagoje per nešiotojus:

Viena kopija	3c
Savaitei	18c
Mėnesiui	75c

Suvienytose Valstijose, ne Chicagoje, paštu:

Metams	$7.00
Pusei metų	3.50
Trims mėnesiams	1.75
Dviem mėnesiam	1.25
Vienam mėnesiui	.75

Lietuvon ir kitur užsieniuose: (Atpiginta)

Metams	$8.00
Pusei metų	4.00
Trims mėnesiams	2.00

Pinigus reikia siųsti pašto Money Orderiu, kartu su užsakymu.

Anglų-rusų konferencija po keturių mėnesių derybų suiro. Sakoma tečiaus, kad ji gal vėl atsinaujins. Rusijos delegatai nesiskubina namo; matoma, jie dar nėra tarę paskutinį žodį. Anglijos valdžia taip pat nerodo noro visai nutraukti derybas.

Taip vienai, kaip ir antrai pusei but geriau, kad susitarimas įvyktų. Anglijos valdžiai delto, kad MacDonaldui rupi sustiprinti taiką Europoje; o kol nėra atsteigta normalųs santikiai su Rusija, ramumas Europoje nėra užtikrintas.

Sutartis su Rusija, be to, duotų galimybės Anglijai padidinti savo eksportus ir sumažinti bedarbę.

Rusijai susitaikymas su Anglija yra dar reikalingesnis. Viena, jai butinai reikia **paskolos.** Be užsienių paskolos Rusija nepajėgs pastatyti ant kojų savo merdėjančią pramonę; o užsieniuose niekas kitas dabar negali arba nenori rusams skolinti, kaip tik Anglijos bankininkai. Jeigu anglai atsisakytų duoti paskolą, tai rusai jos niekur negautų.

Dar aršesnėj padėty tečiaus, negu Rusijos pramonė, randasi josios **finansai.** Tik per didelę bėdą bolševikams pavyko padaryti pradžią **pastoviai valiutai,** įvedant "červoncus'" (pinigų naikinimo teorija, kurią buvo sugalvojęs "genialis" Leninas, mat, pasirodė didelė nesąmone, ir bolševikai šiandie jau stengiasi **stabilizuoti** savo valiutą); bet be stambios paskolos tie naujieji Rusijos pinigai važiuotų tuo pačiu keliu, kaip ir rublis. "Červoncui" gi susmukus, Rusijoje įvyktų visiškas chaosas. Jame veikiausia ir sovietų valdžia gyva nebeišliktų.

Susitaikymas su Anglija yra bolševikiškai Rusijai, galima sakyt, gyvybės ir mirties klausimas. Kodel gi tat derybos Londone iki šiol nedavė rezultatų? Todel, kad sovietų valdžia buvo užsispyrusi laikytis savo taip vadinamos "principialės pozicijos".

Ji nori gauti naują paskolą, bet ji nesutinka pripažinti **senasias skolas.** Antra, ji atsisako duoti užtikrinimą, kad ta paskola, kurios jie dabar prašo, ateityje nebus taip pat konfiskuota. Prie šitokių sąlygų Anglijos bankininkai neapsiima skolinti savo pinigus, ir vargiai galima tikėtis, kad jie kuomet nors apsiims, kol bolševikai nepakeis savo nusistatymo.

Anglijos valdžia negali prispirti bankininkus, kad jie nusileistų šitame klausime, kadangi ji nekontroliuoja jų pinigų. Ji negali net duoti bankininkams garantiją už paskolintus sovietams pinigus, kadangi ji neturi išde tokių sumų, kuriomis ji galėtų užmokėti bankininkams, jeigu Rusija vėliaus atsisakytų paskolą grąžinti.

Nusileidimas todel turės but padarytas bolševikų pusėje, jeigu jie norės gauti paskolą. Klausimas tiktai yra, ar jie **sugebės nusileisti.**

Pastaruoju laiku Rusijoje paėmė viršų kraštutinio komunizmo srovė, kuri ėmė griauti net paties Lenino įvestąją "naująją ekonominę politiką". Ta pati srovė šiandie yra įsigalėjusi ir daugumoje Europos komunistų partijų. Šito "kairiojo komunizmo" įtaka ir yra didžiausia kliutis bolševikų valdžiai susitaikyti su anglais.

Sovietų valdžia visą laiką blaškosi tarpe dviejų prieštaravimų. **Ekonominiai Rusijos reikalai** verčia ją ieškot susitarimo su kitomis šalimis, bet **siauri partiniai interesai** skatina ją gąsdinti pasaulį "revoliucija". Todel savo užsienių politikoje bolševikų valdžia visą laiką tai žengia žingsnį priekyn, tai žingsnį atgal, ir tuo budu trypia ant vietos.

Šitokia padėtis tečiaus tęstis negalės. Arba bolševikai turės nusileisti ekonominiems krašto reikalavimams, arba Rusijos žmonės pagalios supras, kad teroristinė diktatura stovi skersai kelio Rusijos atgijimui.

"AMERIKIETIS"

KAUNAS. — Šiomis dienomis Apygardos Teisme buvo nagrinėjama pil. Baranauskio, kurs kaltinamas del vagystės, byla. Tardymas parodė, kad jisai dėdamasis neva esąs amerikietis eidavo į viešbučius, susipažindavo su tikrais amerikiečiais ir iš jų išvogdavo dolerių; tokiu budu jisai apvogė daugelį asmenų. Kaltinamasis prisipažino kaltu. Teismas jį nubaudė trims metams sunkiųjų darbų kalėjimo.

Lenkų banditizmas atgija

Demarkacijos linijos gyventojai ties Vilnium skundžiasi, kad organizuojamas banditizmas kaip 1921—1923 m. Nuo birželio vidurio buvę daug įvykių, kad lenkų kareiviai, užsimaskavę ir civiliai persirengę puolė kelis pasienio kaimus, apiplėšę ukininkus, atsišaudydami pasitraukę atgal.

Apžvalga

SOCIALIZMAS IR KRIKŠČIONYBĖ

Vienas Amerikos laikraščių korespondentas paskelbė savo interview (pasikalbėjimą) su Anglijos premjeru, MacDonaldu. Tame interview tarp kitko paduodama, kad Anglijos valdžios galva pareiškęs, jogei socializmas ne tiktai nesąs priešingas krikščionybei, bet **"remiasi evangelijomis".**

Brooklyno "Laisvė", pastebėjusi tai, šaukia: Ar matote, koks išdavikas yra tas Anglijos socialistų vadas? Iš MacDonaldo žodžių išeiną juk, kad socializmas neturįs priešintis nedorybėms, kurias kapitalas daro prieš darbininkų klasę:

> "Kuomet išnaudotojai ir prispaudėjai kerta proletariatui į vieną žandą, tai jis turi atsukti ir kitą; proletariatas, anot MacDonaldo socializmo, sutinkančio su evangelijomis, turi atiduoti, kas dievo dievui, kas ciesoriaus ciesoriui".

Taip rašydamą, "Laisvė" parodo, kad ji nieko neišmano apie dalyką, kurį ji imasi aiškinti.

Kiekvienas žmogus, kuris yra apsipažinęs su krikščionybės istorija, žino, kad pradinės krikščionybės (evangelijų krikščionybės) esmė visai nebuvo skelbimas nusižeminimo ir paklusnumo ciesoriams.

Pirmųjų krikščionių mokslas buvo **komunistinis** ir **revoliucinis.** Nepersenai "Naujienos" polemikoje su "Draugu" nurodė, kaip Jėzus smerkė turtus ir turtuolius; kaip jisai reikalavo iš lobininkų turtų atsižadėjimo ir pasidalinimo su beturčiais, ir t. t. Iš to aišku, kad pradinė krikščionybė buvo **beturčių judėjimas,** atkreiptas prieš turtinguosius.

Šitą faktą "Laisvė" turėtų žinoti, jei ne iš ko kito, tai bent iš vyskupo Brown'o knygos apie "Komunizmą ir Krikščionizmą", nes tą knygą ji pati labai reklamavo ir piršo skaitančiąjai lietuvių publikai.

"Laisvė" sako, kad jeigu ji pirmiau butų parašiusi apie Mac Donaldą tą, ką jisai minėtame interview pasakė apie savo pažvalgas, tai "Naujienos" butų pavadinusios ją "begėdiška šmeižike". Ji klysta. MacDonaldo nuomonės "Naujienoms" yra senai žinomos, ir jeigu "Laisvė" butų jas teisingai išdėsčiusi, tai mes butume ne tiktai ne smerkę ją, bet butume ją pagyrę.

Bet yra tikrai begėdiškas pasielgimas "Laisvės" pusėje, kuomet ji, pati reklamavusi vyskupo Brown'o krikščioniškąjį komunizmą, dabar staigu del to paties krikščioniškojo komunizmo ima plusti MacDonaldą!

Krikščioniškam komunizme randasi, be abejonės, daug tokių idejų, kurioms gali pilnai pritarti kiekvienas šių dienų socialistas. Tas buvo nesuskaitomą daugybę kartų pažymėta socialistų literaturoje. Tarp kitko tą yra pažymėjęs savo garsiam veikale apie socializmo istoriją didis socialistų mokslininkas **K. Kautskis.** Tą klausimą plačiai gvildeno savo knygoje apie socializmo istoriją Amerikoje ir **Morris Hillquit** (jo knygą lietuvių kalbon išvertė buvęs "Laisvės" redaktorius, Pruseika).

Taigi nėra nieko nuostabaus tame, kad MacDonaldas ar kuris kitas socialistas pasako, jogei socializmas remiasi "Kristaus evangelijomis". Kongresmano Bergerio redaguojamasai "Milwaukee Leader" nuolatos vadina socializmą "pritaikytąja krikščionybe". **Agitacijos** atžvilgiu toks aiškinimas turi savo patogumų, kadangi yra milionai žmonių, kurie šį-tą numano apie krikščionybę, bet niekuomet nėra studijavę socializmo teorijos.

Vienok tarpe komunizmo Kristaus gadynės ir socializmo dvidešimtojo šimtmečio yra ir **stambių skirtumų.** Jie yra daugiausia ekonominio pobudžio. Pirmieji krikščionys norėjo įvykinti bendrumą **vartojimo srityje:** bendrą stalą (dar iki šiol nuo to yra pasilikęs "komunijos sakramentas"), bendrą gyvenamąjį butą ir t. t. Todel krikščionys reikalavo, kad visi turtai butų paverčiami pinigais (parduodami) ir išdalinami beturčiams arba suvartojami bendriems komunos (bendrijos) reikalams.

Šių dienų socializmas nori padaryti bendrais ne vartojimo daiktus, **bet darbo įrankius.** Delto jisai reikalauja ne turtų pardavimo, ir išdalinimo, bet paėmimo į visuomenės rankas — visuomeninės nuosavybės žemei, kasykloms, dirbtuvėms, geležinkeliams ir t. t.

Kaip gi stovi šituo klausimu MacDonaldas? Tur-but nė "Laisvės" pleperiai nedrįs sakyti, kad jisai atmeta socialistinį ekonomijos mokslą, o pritaria senųjų krikščionių "vartojimo komunizmui". MacDonaldas yra naujosios gadynės socialistas daug labiaus, negu bolševikiškieji komunistai. Nes jisai stoja už **darbo ir komunikacijos priemonių suvisuomeninimą,** o ne už tai, kad visi žmonės valgytų iš vieno katilo. Privatinių butų konfiskavimas, valdiškas valgio porcijų reguliavimas ir valgymas iš bendro katilo — tai buvo tie "idealai", kuriuos mėgino vykinti gyvenime Rusijos bolševikai, vadovaujami Lenino.

Jeigu "Laisvei" taip smirdi visa, kas tik primena krikščioniškąjį komunizmą, tai ji turi smerkti ne MacDonaldą, bet tą "tėvą, kuris yra Rusijoje". Nes Lenino komunizmas yra ne vien gamybos, o ir **vartojimo komunizmas,** ir tuo budu jisai, ekonominiu atžvilgiu, yra daug artimesnis pradinei krikščionybei, negu dabartinis socializmas.

Doros gi atžvilgiu, bolševikiškas komunizmas reiškia grįžimą į puslaukinių žmonių gadynę.

DVEJOPI "INDIVIDUALAI"

"Vadove", kurio 2 numeris tik-ką išėjo iš spaudos, vienas M. M. Rogers aiškina, kad žmonės, kaipo asmens, esą dviejų skirtingų rųšių:

> "Kapitalistai ir darbo žmonės yra skirtingi individualai. Prie kapitalistų klesos priklauso tokie typai kaip Erodas, Cezaris, Bismarkas, Kaizeris ir t. t.; o prie darbininkų tokie asmenys kaip Kristus, Darvinas, Linkolnas, Tolstojus, Vaičaitis, Basanavičius, Dagilėlis, Duonelaitis ir daugelis kitų".

Tai yra savotiška filosofija. Jos yda tame, kad ji mato skirtumą tiktai tarpe kapitalistų ir darbininkų. Yra milionai žmonių, kurių negali priskirti nė prie vienos, nė prie antros tų klasių.

Bet kad toks žmogus, kaip Tolstojus, nežiurint savo didelių turtų ir grafo titulo, buvo artimesnis darbininkams, negu kapitalistams, tai yra tiesa.

JUOKDARYS

"Drauge" p. K. P. rašo apie slaptas organizacijas Amerikoje ir, kaipo tokias, mini:

> "Masons, Shriners, Knights of Pythias, Ku Klux Klan, Y. M. C. A., Order of Junior Mechanics, Odd Fellows, Western Stars ir daug kitų".

Įdomu, kad visos organizacijos su **protestoniška** spalva pavirto pas tą poną "slaptomis".

Masonai nėra nėkiek slaptesni už katalikiškus **"Kolumbo Vyčius"** (Knights of Columbus).

O skirti prie slaptų organizacijų Y. M. C. A. yra stačiai juokinga.

Dar Apie Naująją Partiją Lietuvoje

Nesenai rašiau "Naujienoms", kad studento Nekvedavičiaus iniciatyva Kaune susitvėrė nauja politinė organizacija pasivadinusi "Lietuvos Darbo žmonių Partija". Ligi šiol minėtoji partija viešumon dar nesirodė, betgi paskutinėmis dienomis jau bando pradėti veikti. Partijos steigėjai po įstaigas ir šiaip kur pasisukdami platina knygutes, kur yra atspausdinta partijos įstatai ir statutas. Įstatai susideda iš 73, o statutas iš 26 paragrafų. Išstatytieji programoje obalsiai, — tai surankiotas iš visokių partijų programu mišinys, iš kurių vieni turi neva bolševikišką, kiti juodašimtišką pobudį.

Del įdomumo kai kurius partijos programos ir statuto punktus aš čia paminėsiu. Atspausdinta knygutėje priešprograminė įžanga pažymėta 17 punktuose skamba sekamai: "Tautiečiai! — Lietuvos visokių amatų ir profesijų paprasti ir inteligentai darbininkai mažažemiai ir bežemiai, susiburkime į vieną galingą tautinę šeimyną — Lietuvos Darbo žmonių Partiją. Susiburę tapsime tikrai stiprųs ramsčiai medžiui, kuris laiko musų Tautą".

Toliau įžangoj sakoma: "Iškelsime lietuvių vienybės vėliavą. Vesime brolius ir seseris į tautinį darbą. Kursime sau ir musų ainiams skaisčią ateitį — išvesime darbo žmones iš skurdo. Stovėsime už greičiausį atvadavimą musų sostinės Vilniaus. Kovosime su visais šmeižikais, kurie žodžiu ar spauda žemins musų Tautos vardą. Ginsime darbo žmonių reikalus. Reikalausime pakenčiamo kariams, valdininkams ir darbininkams atlyginimo. Stovėsime už skubotą žemės reformos vykdymą ir kaimų į vienkiemius išskirstymą. Reikalausime, kad žemė butų išdalinta sklypais nemažiau, kaip po 20 hakterų, tik kariams, mažažemiams ir bežemiams pilnon nuosavybėn ir kad dvarų centrai nebutų iš varžytinių parduodami spekuliantams, bet išdalinami kariams ir pasižymėjusiems asmenims ginant valstybę. Remsime prekybą ir pramonę tik koperacijos pagrindais. Į darbą eisime doros ir tiesos keliais, vengsime šlykščių rietenų. Duosime valdžiai dorų valdininkų ir darbininkų lietuvių, o prasikaltusius reikalausime be jokio atsiklausimo traukti atsakomybėn. Su visoms draugijoms ir organizacijoms, susikurusiomis Tautos ir doros pagrindais, Tautos klausimuose bendradarbiausime. Su Amerikoje gyvenančiais broliais — lietuviais, palaikysime broliškus ryšius. Su visų valstybių darbo žmonėmis tautininkais stengsimės palaikyti draugiškus santykius".

Naujosios partijos programoje labiaus pažymėtini yra šie punktai. Suvienyti visus Lietuvos darbo žmones į vieną galingą tautinę šeimyną ir stovėti tautos nepriklausomybės sargyboje. Ginti savo ekonominius reikalus nuo kapitalistinio išnaudojimo. Valstybinė kalba — lietuvių. Lietuva nepriklausoma, laisva, demokratiniai sutvarkyta Respublika su Prezidentu priešaky. Parlamentas liaudies renkamas — Seimas vyriausias Lietuvos vidaus ir užsienio tvarkytojas. Atstovai į Seimą renkami be skirtumo luomo, lyties, tikybos, betarpiu, slaptu ir proporcingu balsavimu. Balsavime dalyvauja visi lietuviai ir Lietuvos piliečiai, turintieji nemažiau, kaip 21 metų amžiaus. Ministerių Kabinetas sudaromas Seimo daugumos. Prezidentas ir ministeriai gali buti tik lietuviai. Kraštas tvarkomas centralizacijos pamatais — griežta Valstybės turto ir lėšų kontrolė. Visi lietuviai ir Lietuvos piliečiai be skirtumo luomų, tikybos, lyties įstatymais lygus. Pilna tikybos, sąžinės, žodžio, spaudos, susirinkimų ir organizacijos laisvė; asmens, buto ir korespondencijos neliečiamybė. Darbininkams pilna laisvė, steigti draugijas ir sąjungas, streikų laisvė tik nevartojant pajėgos ir nenaikinant darbo įrankių. Socialiai reikalai sekantieji: Įstatymai saugoja, kad vieni visuomenės sluogsniai nenaudotų kitų — 8-nių valandų darbo dieną — nakties darbas draudžiamas. Leidžiamas tik ten, kame to reikalauja visuomenės reikalai ir techninės sąlygos. Iki 16 metų amžiaus vaikams dirbti fabrikuose draudžiama.

Sveikatos reikaluose Valstybė stengiasi pašalinti sąlygas, kurios ardo žmogaus sveikatą — steigiama pakankamas skaičius ligoninių ir džiovininkams sanatorijų ir t. t. Švietimo srity pradžios mokslas nemokamas ir priverstinas iki 16 metų — valstybinė pašalpa beturčiams vaikams mokytis (butas, valgis rubai knygos). Bausmės skiriamos tik teismu. Mirties bausmė yra: Lietuvos išdavikams ir plėšikams —žmogžudžiams. Taikos Teisėjai renkami, Svarbioms kriminalinėms byloms sudaromas prisiekusiųjų posėdininkų teismas, Teisėjai atsako tik prieš teismą.

Tikybos dalykose: Bažnyčia tvarkosi taip, kaip reikalauja kanonų teisės, tikybos nepriešingos Valstybės Įstatymams yra leidžiamos. Miestai ir miesteliai turi savivaldybės. Savivaldybių priežiura priklauso apskričių viršininkams (kaip dabar mano pertvarkyti Seimo krikščioniškasis blokas — Liet. darbinink.)

Dvarai ir stambieji ukiai dalinami įstatymais nustatyta tvarka (savininkui paliekama 60 hakterų). Žemės gauna pilnon nuosavybėn visi tie, kurie ją dirba (bežemiai ir mažažemiai). Gaunama žemės norma turi buti ne mažesnė kaip 20 hakterų ir nedidesnė valdymo normos. Ne lietuviams žemės gavimas draudžiamas. Mokesniai uždedami turtingiems ir pasiturintiems sluogsniams (kas daugiau turi, tas daugiau moka). Mokesniai imami nuo turto, pelno ir palaikų. Jie progresyviniai — mokesniai nuo žemės mažinami, o netiesioginiai mokesniai nuo butiniausių dalykų, kaip tai nuo cukraus, žibalo, degtukų, druskos, geležies, miltų arbatos panaikinami. Panaikinami taippat miestų mokesniai, kaip už įvažiavimą, įnešimą ir įvežimą smulkių ukio prekių ir t. t. Partijos nariu gali buti kiekvienas pilnateisis lietuvis — lietuvė sutinką su partijos programa ir nejaunesnis kaip 18 metų. Nario mokesnis 20 centų mėnesiui.

Reikia pažymėti, kad nors partijos programoje nesigailima viliotinų obalsių bei gerų žadėjimų, vienok jau iš anksto galima spręsti, kad pasisekimo pritraukt plačiąsias mases naujai įkurtoji partija neturės. Lietuvos liaudis nėra ant tiek naivi, kad taip lengvai galėtų ją suvedžioti visokie gudročiai, nors ir pasipuošę darbo žmonių skydais.

— Lietuvos darbininkas.

STATYBOS DARBAI KAUNE

Kaunas 13-VII. — Šiemet pradžioj vasaros statybos darbų tebuvo visai mažai — tik kur nekur buvo matyti remantuojant senus ar pradedant statyti naujus namus. Gi paskiausiuoju laiku staiga pradėjo statyti nemažai naujų namų, o taipogi nekurių gatvių atnaujina bruką, platina šaligatvius (tratuarus). Atsiradus statybos darbams dabar bedarbių Kaune skaičius žymiai sumažėjo ir beveik nebėra.

— Lietuvos darbininkas.

Skaitytojų Balsai

[Už išreikštas šiame skyriuje nuomones Redakcija neatsako]

Vadavimo Komitetui Kiša koją Vilniaus

Vos tik sužinojo Chicagoje Vilniaus Vadavimo Komitetas, kai Chicagos tautininkų organas savo editoriale ėmė agituoti už priskyrimą to komiteto prie Politinio Iždo. Tai yra daugiau negu keistas pasiulymas.

To editorialo rašytojas dalyvavo Vilniaus Vadavimo Komiteto susirinkimuose ir, kai buvo pakeltas klausimas kai del to komiteto partyviškumo, jis pritarė susirinkusiųjų nuomonei, kad tas Komitetas butų bepartyviškas, kad tuo budu butų galima pritraukti prie bendro darbo Chicagos ir jos apielinkių plačioji visuomenė. Vilniaus klausimas apeina visus lietuvius lygiai, ir jeige mes norime, kad musų darbas butų sekmingas, tad ir Vilniaus Vad. Komitetan turime pritraukti visų srovių žmones, kuriems tik musų tautos opiausias klausimas rupi. Štai kas tam komitetui rupėjo, ir jis tais pagrindais buvo sukurtas. Tais pagrindais kuriant tą komitetą ir prisidėjo į jį keletas gan veiklių žmonių, kurie visai nieko bendro neturi nei su Politiniu iždu nei su tautininkų srove. Gi dabar kuomet Chicagos tautininkų organas bando parduoti tą komitetą Politiniam Iždui, tai reiškia griovimas to komiteto, kuris vos tik spėjo susikurti ir kurio gyvavimas šiuo metu yra svarbus.

Šitoks tautininkų laikraščio elgimasis rodo tą faktą, kad jam Vilniaus reikalas, kuris kiekvienam lietuviui stovi arti širdies, visai nerupi — jam rupi įkinkyti Vilniaus Vadavimo Komitetą į sandariečių vežimėlį.

—Chicagietis.

Kaip Lietuva progresuoja

Sakoma, jog jaunimas yra tautos ateitis, o jo mokyklos rytojaus kulturos tvėrėjai. Jeigu tas teisinga, tai iš dabartinių Lietuvos mokyklų galėtumem maždaug atspėti savo rytojų.

Musų universitetas gyvuoja neperblogiausiai. Kaskartą įveda šį tą naujo arba senuosius patobulina. Neužilgo žadama statyti dar vieni namai, nes senuose perankšta. Šiuo žvilgsniu viskas tvarkoj. Tik apgailėti reikia vienas reiškinys, — tai studentijos dvasia ir ideologija. Dauguma studentų (ateitininkai ir tautininkai) didžiausiu atsidėjimu studijuoja vokiečių studentų papročius ir kitokias viduramžio ceremonijas. Apsipuošę panašiomis į lenkų gimnazistų kepuraitėmis vaikšto po gatves ne tik iškilminguose atsitikimuose, bet ir kasdiena. Kokiems galams tai daroma-nežinia. Gal neužilgo prisikabins pašonėn kardą ir miklinsis dvikovose. Žinoma, yra ir kitokių keistenybių, kurių čia sunku ir nupasakoti. Musų studentija, ir už jos stovinti partijų lyderiai mano, jog kad pasivijus Vakarų Europą, mums reikalinga išnaujo pergyventi viduramžiai, renesanso laikotarpis ir taip t.

Reikia labai paabejoti apie lietuvių studentijos (turiu omeny kepurninkus) dvasios sveikumą. Studentai turėtų vaikyties ne paskui vokiečių kaiziškos kulturos paviršius, bet turėtų artinties prie musų liaudies ir josios reikalų. Nepadarykim tos klaidos, kurią padarė rusai, įvesdami vakarų civilizaciją savo kraštan. Nuskynė viršunes, parsinešė, bet šaknis paliko, ir viskas nudžiuvo. Musų šviesuoliai irgi ta patį daro. Bet iš to nedaug gero turėsim. Arčiau savo žmonių, arčiau liaudies!

— Naujienietis.

CHICAGOS ŽINIOS

Socialistų piknikas

Metinis Socialistų partijos Darbo Sekmadienio piknikas šiemet įvyks sekmadieny, rugpiučio 31 d., Riverview parke. Tai bus didžiausias susirinkimas kampanijai už La Follette.

Kaip visuose socialistų piknikuose, taip ir šiame bus daug gerų kalbėtojų. Tarp jų kalbės Walter Thomas Mills iš Californijos, pagarsėjęs vakaruose senas socialistų kalbėtojas; George R. Kirkpatrick, rašytojas ir buvęs 1916 m. socialistų kandidatas į vice prezidentus, autorius knygos "Karas Ko Delei?"; Andrew Lafin, socialistų kandidatas į gubernatorius; Chas J. MacGowan, pirmininkas La Follette spėkų Illinois valstijoj ir k. Pirmininkaus George Kopp, socialistų kandidatas į senatorius.

Bus ir daugybės kitų pasilinksminimų.

Kiekvienas darbininkas privalo rengtis į šį pikniką. Kuopos privalo apsirupinti bilietais. Jų galima gauti soc. partijos pavieto raštinėj 1501 Warren Ave.

Padarykime tą pikniką sekmingiausiu iš visų socialistų piknikų ir paremkime kampaniją už pažangiuosius kandidatus —La Follette ir Wheeler!

Audra aplankė Chicago

Užvakar rytas buvo gana vėsus, bet diena buvo labai karšta ir karštis buvo pasiekęs 92 laipsnius. Bet vakare umai paputė šaltas vėjas ir karštis į 10 minučių nupuolė 15 laipsnių — iki 75 laipsnių. Neužilgo užėjo lietus, kuris buvo tiek smarkus, kad į trumpą laiką užtvenkdė gatves ir užliejo patiltes, taip kad gatvekariai ir automobiliai nebegalėjo jomis pravažiuoti. Daugelio namų rusiai tapo užlieti ir ugniagesių departamentas sakosi, kad jis šiemet dar nebuvo gavęs tiek daug pašaukimų išpumpuoti vandenį iš rusių, kiek užvakar. Gatvekarių komunikacija buvo sustabdyta kelioms valandoms ir žmonės turėjo eiti pėsti patiltėmis ieškotis gatvekarių kitoj pusėj. Ypač smarkus lietus buvo šiaurinėj ir šiaurvakarinėj miesto dalyse ir taipjau vakariniuose priemiesčiuose. Bet gaisrų nebuvo.

Tokis lietus, tai apsistodamas, tai vėl pradėdamas, lijo per visą naktį. Vakar ryte irgi buvo smarkus lietus, bet didesnių nuostolių nepadarė ir komunikacijos nesustabdė.

Del lietaus pakilo Desplaines upė ir koroneris Wolff uždraudė joje maudytis, nes vietomis vanduo pasidarė keturius sykius gilesnis, o ir atsirado pavojingų verpetų. Chicagos upėje vanduo irgi pakilo, taipjau ir Michigan ežere.

Delei vakarykščio lietaus gal ir šiandie oras bus vėsesnis. Užvakarykščiuose karščiuose, prieš lietų, vienas žmogus pasimirė nuo karščio, o du vaikai prigėrė besimaudydami. Ligoninėse guli keli susirgę nuo karščio.

ŠIŲ LAIKŲ MUNŠAINAS

Šerifas Hoffman sumanė išbandyti tvirtumą paimto puolimuose ant Burr Oak karčiamos munšaino ir kaip jis veikia ant kitų gyvunų. Jis sudarė tris uncijas to munšaino kralikui ir tikėjosi, kad kralikas tuojaus pradės smarkuoti ir net ant žmogaus pulti, bet vieton to, už pusės minutės kralikas atsigulė, pakratė kojas ir mirė. Tada po vieną penkioliktą dalį uncijos munšaino duota dviem baltom pelėm, bet ir jos nesipešė, o tik ištiesė kojas ir irgi pasimirė.

Branstetter palaidotas

Otto F. Branstetter, buvęs per keturius metus nacionalinis Socialistų partijos sekretorius, tapo užvakar palaidotas Graceland kapinėse.

Prie jo kapo kalbėjo Mrs. Lena Morris Lewis, W. R. Snow Salph Krongold ir Mrs. Seymour Stedman, pabrėždami jo didelį atsidavimą darbininkų klasei. Jis buvo Socialistų partijos sekretorium sunkiausiu partijai laiku, kada partija buvo, iš vienos pusės, nuožmiai puolama reakcionierių, o iš kitos pusės, buvo draskoma visokių kairiasparnių. Jis su tokiu atsidavimu dirbo partijai, kad tas jo sunkus darbas ir priartino jo ankstyvą mirtį.

UŽPUOLĖ MOTERĮ

Mrs. Beatrice D'Ambrosio, buvusi čempionas plaukikė, liko užpulta nepažystamo žmogaus jos namuose 644 Addison St. užvakar vakare. Manydama, kad tai jos vyras parėjo, ji atidarė duris, bet įėjo nepažystamas vyras, kuris atstatė revolverį ir tuojaus nudraskė visus jos drabužius. Kadangi ji jam pasipriešino, tai jis ją tiek sumušė, kad ji neteko sąmonės ir bandė išsivilkti iš namų, tur-but tikslu išsivežti automobiliu, bet pakliudė audra ir jis pametė ją kieme, kur nuoga, be sąmonės, ilgą laiką išgulėjo per lietų, apsemta vandens, iki nesugryžo jos vyras, kuris ir pašaukė daktarą ją atgaivinti.

Lupo $1 už netikusį munšainą

Prohibicijos agentai padarė kratą Kickapoo kabarete, prie 79 ir Stony Island gatvių ir suėmė daug munšaino. Bet pasak agentų, nors toj karčiamoj už stiklelį munšaino buvo lupama po $1, bet munšainas buvo visai prastas, visai nevertas tos kainos.

Duktė nusikirpo plaukus, tėvas nori ją areštuoti

Pas South Chicagos policijos teisėją atėjo Valentine Milano, 9559 Avenue N ir pareikalavo išduoti arešto varantą prieš savo 16 metų dukterį Sofiją, kuri nusikirpo plaukus. Teisėjas atsisakė išduoti varantą paaiškindamas tėvui, kad nusikirpimas plaukų visai nėra skaitomas nusidėjimu Amerikoje ir todel negalima už tą jo dukters areštuoti.

Tečiaus įšėlęs tėvas nenusileidžia ir sako, kad kreipsis varanto į augštesnį teismą. Esą nenubaudus šios dukters, gali sumanyti nusikirpti plaukus ir kitos šešios dukterys.

Į Lietuvą
White Star Line
N. Y. — Cherbourg — Southampton
Išplaukimai subatomis. Didžiausi laivai Majestic, Olympic, Homeric. Greitas susisiekimas su Baltijos portais.
American Line
White Star Line
N. Y. — Plymouth — Southampton — Cherbourg — Hamburg
Paprasti išplaukimai. Puikus, dideli, greiti laivai. Greitas susisiekimas su baltijos portais.
RED STAR LINE
N. Y. — Plymouth — Cherbourg Antwerp
Tankus išplaukimai. Gera kelionė. Nauji laivai.
Belgenland su Lapland ir Zeeland.
Viskas užrakinama, privatiški pasidėjimai. Geras maistas ir visi patogumai. Atsišaukite prie vietinių agentų arba
Pasažierių Departamentas
127 So. State St., Chicago, Ill.

Tel. Lafayette 4223
Plumbinb, Heating
Kaiko lietuvis, lietuviams visados patarnauju kuogeriausiai
M. Yuška,
3228 W. 38-th St., Chicago, Ill.

Garsinkitės Naujienose

Trys žmonės užmušti

Užvakar automobiliai užmušė tris žmones ir kelis sužeidė. Nuo pradžios metų automobiliai užmušė jau 372 žmones.

Visose Jungt. Valstijose per pirmutinį pusmetį automobiliai užmušė 8,100 žmonių.

Apiplėšė namus

Du ginkluoti negrai plėšikai įėjo į turtingo Evanstono gyventojo Edward J. White namus, sustatė visus buvusius namie žmones prie sienos ir išnešė iš namų apie $10,000 vertės drabužių ir brangmenų, kiekvieną vertesnį daigtą, kokį jie spėjo pasiimti. Spėjama, kad lauke buvo bent du jų draugai, kurie padėjo grobį nuvežti automobiliu.

A ✝ A

KAZIMIERAS MICIUNAS

Mirė rugpiučio 5 d., 1924 m. sulaukęs amžiaus 16 metų. Gimė Oglesby, Ill.

Paliko nuliudime motiną Marijoną, brolį Juozapą ir seserį Oną.

Laidotuves atsibus, rugpiučio 7 d., ketvergo ryte 8 val. iš namų, 839 W. 33rd St. į Šv. Jurgio Bažnyčią iš tenais į Šv. Kazimiero Kapines.

Giminės ir draugai meldžiami dalyvauti laidotuvėse.

Liekames nuliudę
Motina, brolis ir seselė.

BALTIJOS-AMERIKOS LINIJA
Iš New Yorko
TIESIAI LIETUVON
per Klaipėdą
S. S. LITUANIA .... Rugpjučio 20
S. S. ESTONIA ..... Rugsėjo 10
Trečia klesa į Klaipėdą $107.00
Kambariuose po 2, 4, 6 ir 8 lovos
Musų tiesus patarnavimas iš New Yorko į Klaipėdą suteikia lietuviams pasažieriams gerą progą padaryti kelionę malonia.
Kodel lietuviai turėtų vartot Baltijos-Amerikos Liniją:
1. Tiesioginė kelionė iš porto į portą.
2. Visą kelionę vandeniu tuo pačiu laivu.
3. Be geležinkelio važiavimo per svetimas šalis.
4. Ant laivo vartojama lietuvių kalba.
5. Duodama daug ir geras maistas.
6. Švarumas ir patogumas.
7. Malonus patarnavimas.
8. Krutami paveikslai.
9. Kasdien koncertai laivo orkestros.
10. Tik lietuvių vizos arba pasporto reikia.
Dabar jusų proga. Pagal naują įstatymą, kiekvienas gali vykti savo senon tėvynėn apsilankyti vieniems metams ar ilgiaus. Leidimas sugrįžimui į Suv. Valst. bus išduotas keleiviams Amerikos Valdžios.
Del visų tolimesnių informacijų ir laivakorčių kreipkitės į jusų agentą arba į
BALTIC AMERICA LINE
9 Broadway, New York, N. Y.
120 La Salle St., Chicago, Ill.

PURITAN MALT EXTRACT

"Augščiausios Rušies"—
Kaip tik pabandysite Puritan jus pastebėsite skirtumą. Nėra kito tokio.
Riebiausias —
Padarytas iš parinktų miežių.
Stipriausias —
Jus gausite daugiausiai iš kiekvieno kiano.
Ir jis suteikia TIKRAS PASEKMES.
Jus gausite užganėdinimą iš kiekvieno kiano Puritan.
Dvi rušis — Plain Puritan Malt Extract 3 uncijų pakelis apynių ir Puritan Hop-Flavored Malt Sugar Syrup.

Skaitykit ir platinkit NAUJIENAS

The House of Greater Values
J. Oppenheimer & Co.
The South Side Greatest Department Store
Cor. Ashland & 47th St.

RYTOJ

Pėtnyčioj Rugpiučio 8 d., 1924

25 Centų Diena

VISOJE MUSŲ KRAUTUVĖJ

Šimtai Reikalingų Dalykų Yra Pasiuloma

ATEIKIT IR NAUDOKITĖS PROGA

Lietuviai pardavėjai patarnauja.

ELEKTRA
šviesą ir pajėgą suvedame į senus ir naujus namus, taipgi dirbtuves. Cash arba ant išmokėjimo.
Pirmutinė Lietuvių Elektros Korporacija Amerikoje
THE BRIDGEPORT ELECTRIC CO., Inc.
A. BARTKUS, Pres.
1619 W. 47th St., Tel. Boulevard 7101, 1892. Chicago.

Every Home Needs a Remington Portable

Ši maža rašomoji mašinėlė yra neapkainuojamai naudinga, pirmaiusia del berniukų ir mergaičių, kurie lanko mokyklą; o antrą del vyrų ar moterų, kurie turi bileką rašyt. Tai yra maža mašinelė, su didelės mašinos "Keyboardu". Ant jos gali rašyt mokinys ir mokanti stenografistę. Tai yra stipri ir atsakanti mašinelė. Padaro gražų darbą. Galima neštis bile kur ir naudoti bile kur. Smagu su ja rašyti ir smagu skaityt. Vienintėlė mašina su lietuviškais akcentais ir su didelės mašinos "Keyboardu".
KAINA SYKIU SU DĖŽUTE $60.

NAUJIENOS
1739 So. Halsted St., Chicago, Ill.

Garsinkitės "Naujienose"

VYRAS SAKĖ KODEL NEPABANDYTI JŲ

Moteris pasakė ji pabandys. Pasekmė, Lydia E. Pinkham's Vegetable Compound padarė ją sveiką ir stiprią.

East Hardwick, Vt. — "Pereitą žiemą aš negalėjau dirbti jokio darbo visai. Aš turėjau nugaros, galvos, šonų skaudėjimą ir buvau serganti nuolat per 6 mėnesius. Mes skaitėm apie Lydia E. Pinkham's Vegeteble Compound laikraščiuose ir mano vyras sako man, 'kodel tu nebandai jų'? Aš pasakiau, kad pabandysiu, jis nuėjo ir nupirko man tuziną butelių. Jis padarė man daugiau gero, negu, kad aš galiu pasakyti ir mano draugai sako. 'Ką tu sau padariai, tu išrodai taip sveika'. Aš pasakiau jiems, kad tai padarė man Vegetable Compound, kad aš esu sveika ir stipri. Todel neverta kentėti nuo galvos skaudėjimo ir kitų skausmų. Aš pasakysiu kiekvienam ką jos padarė man". — Mrs. Fred Primo, Route No. 2, East Hardwick, Vermont.

Šeimininkės daro didelį klaidą daleisdamos sau buti sergančiomis, kad jos negali atlikti savo nei paprastų naminių darbų.

Paskutiniu laiku visoje šalyje pirkėjai Lydia E. Pinkham's Vegetable Compound, 98 iš kiekvieno 100 raportų, jie yra labai pasekmingi vartojime. Pardavimui pas aptiekorius visur.

WILSONS Fashion SHOE STORE
3235 S. Halsted St.

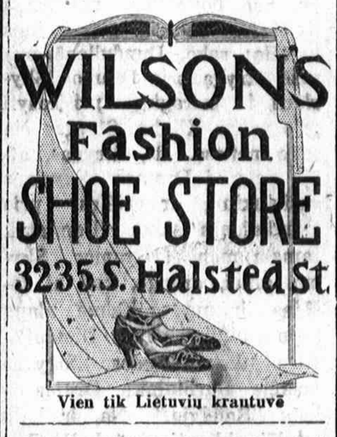

Vien tik Lietuvių krautuvė

Tel. Boulevard 4115
Dr. Michal Lewinski
GYDYTOJAS IR CHIRURGAS
4630 So. Asland Ave.
arti 47 gatvės
Gydo užsisenėjusias ligas plaučių, širdies, moterų ligas. Specialistas venerinių ligų.
Valandos nuo 11 iki 3 po pietų, 5:30 iki 8:30 valandai vakare.
Nedėlioj nuo 11 iki 12 val.

Puiki gyduolė nuo širdies ligų ir skilvio ligų

Daktarai, kurie turi daug metų patyrimo sako, kad ji veikia stebėtinai tokiuose atsitikimuose.

Musų skaitytojai be abejonės nusistebės, kaip dasižinos, kaip greit ir kaip pasekmingai ta gyduolė veikia. Jei jusų daktaras dar jums neužrašė jos, tik nueikit į aptieką ir nusipirkit vieną butelį. Ji vadinasi Nuga-Tone. Ji yra labai maloni priėmimui ir visam mėnesiui tik kainuoja apie $1.00. Jus tikrai nusistebėsit, kaip greitai jus pradėsit jaustis geriau. Del negero širdies veikimo, kuris paeina nuo nevirškinimo, užkietėjimo, bloating, skilvio ir žarnų, neveikimą kepenų, galvos skaudėjimo, nieko nėra už ją geresnio. Ji atlieka savo darbą ir atlieka greitai. Ji suteikia puik į apetitą ir reguliarį ėjimą lauk, stimulioja kepenis ir inkstus ir suteikia atšviežinantį miegą. Tik gaukite ją ir vartokite kaip yra nurodyta per keletą dienų ir jei jus nesijausite geriau ir neišrodysite geriau, sugrąžinkite likusias jusų aptiekoriui, gausite atgal pinigus.

Išdirbėjai Nuga-Tone žino labai gerai, kad ji pagelbės tokiuose atsitikimuose ir jie yra privertę visus aptiekorius, kad davus garantiją ir sugrąžinus jusų pinigus, jei nepagelbsti. Rekomenduojama, garantuojama ir parduodama visų gerų aptiekorių.

Dykai nuo dusulio ir nuo augštos temperaturos kenčiantiems

Dykai išbandymas metodo kurį gali vartoti kiekvienas be jokio nesmagumo arba sugaišimo laiko.

Mes turime metodą kaip sukontroliuoti dusulis ir mes norime, kad jus pabandytumėt ją musų išlaidomis. Nedaro skirtumo ar jus senai sergate ar dabar pradėjote sirgti, ar tai yra kaipo chroniška Asthma arba augšta temperatura, jus privalote reikalauti dykai išbandymui musų metodo. Nedaro skirtumo kokiame klimate jus gyvenate, jusų amžius arba užsiėmimas, jei jus kenčiame nuo dusulio arba augštos temperaturos, musų metodas pagelbės jums greitai.

Mes specialiai norime pasiųsti tiems kurie turi be vilties ligas, kur visokios formos įkvėpuojančių gyduolių, opiumo prirenzimų, 'patentuotų dumų' ir tt. nepagelbėjo. Mes norime parodyti kiekvienam musų iškaščiais, kad musų metodas yra paskirtas prašalinti visus negalimus kvėpavimus, visus tuos nemalonius paroxyzmus.

Tas dykai pasiulymas yra labai svarbu, kad nepraleidus bent vieną dieną. Rašykite tuojaus ir pradėkite metodą tuojau. Nesiųskite pinigų. Tik atsiųskite kuponą. Darykite tai šiandien — jums nereikės mokėti nei už pašto ženklelį.

Dykai bandymo kuponas
FRONTIER ASTHMA CO. 72-B, Niagara and Hudson Sts., Buffalo, N. Y
Atsiųskite dykai bandymui jusų metodo pas:
.....
.....
.....

DR. VAITUSH, O. D.
Lietuvis Akių Specialistas

Pataisymas akių įtempimą, kuris ateit, priežastimi galvos skaudėjimo, svaigimo akių aptemimo nervuotumo skaudamą akių karštį atitaiso kreivas akis, nuima kataraktą, atitaiso trumparegystę ir toliregystę. Prirenka teisingai akinius. Visuose atsitikimuose egzaminavimas daromas su elektra parodančia mažiausias klaidas. Specialė atyda atkreipiama į mokyklos vaikus.
Val.: 10 iki 8 v. Ned. 10 iki 1 p. p.
1545 West 47th St.
Phone Boulevard 7589

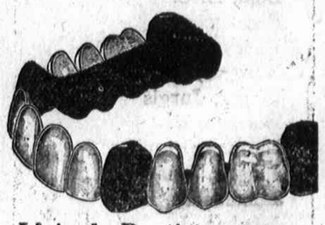

Lietuvių Dentistas patarnaus geriau
Traukimas dantų be skausmo. Bridge geriausio aukso. Su musų pieitom galima valgyti kiečiausią maistą. Garantuojame visą savo darbą, ir žemas musų kainas. Sergėkite savo dantis, kad nekenktų jusų sveikatai.
1545 West 47th Street,
Netoli Ashland Ave.

Tel. Boulevard 2469
Justin Danelkus
ARTIST
3214 So. Halsted
CHICAGO, ILL.
Piešiu visokius vaizdus ir paveikslus. Maliavoju ir dekoruoju svetaines ir ruimus. Fotografams, Teatrams vaizdadugnius, sainus ir t. t. (esu unijistas).

Wennersten's Bohemian Blend

WENNERSTEN'S yra lengviau prirengti ir jis turi geresnį skonį. Jus pamėgsite jį!
HENNING WENNERSTEN INC.
2960 LAWRENCE AVE., CHICAGO

Pilnas žmonių Dr. Ross' ofisas kasdien, del gydymo chroniškų, nervų, kraujo, inkstų, puslės ir šlapumo ligų.

10
privatiškų gydymui kambarių

Čia atėję gauna geriausį Amerikoniską ir Europejišką būdą gydymo. Didžiausi skaičius žmonių gydomų kasdien per Dr. Ross, suteikia progą duoti geriausį medikalį patarnavimą žemiausia kaina. Tokį mokestį gali kiekvienas ištesėti mokėti, taip kad nei vienas nereikalauja užmesti savo ligą.
Patarimas dykai.
Žinokite apie save tiesą. Visiška paslaptis yra užtikrinta.
Dr. P. M. Ross,
35 So. Dearborn Street,
kampas Dearborn ir Monroe St.
Crilly Building. Imkite elevatorių iki 5 augšto.
Trisdešimt metų toje pačioje vietoje.
Priėmimo kambarys 506 del vyrų.
Priėmimo kambarys 508 del moterų.
Valandos: Kasdien nuo 10 ryto iki 5 val. vakare. Nedėlioj nuo 10 val. ryto iki 1 val. dienos. Panedėlyj, seredoj ir subatoje nuo 10 val. ryto iki 8 val. vakare.

Laiškai Naujienų Ofise

A. B. C.
Abromaitis, Barbora
Adomaitis, Kaz.
Ambrozaitis, P.
Andrius, Chas.
Apacianka
Ascilla, W.
Ascilla, Joe
Augaitis, Jos.
Auryla, Jos. J.
Benskis, M.
Bislius, N.
Bold, H. C.
Brazauska, J.
Budrys, J.
Burogas, J.
Ciepos, Jurgis
Herman, K.
Herman, Frank
Jakstis, Ignas
Jankauskas, K.
Jonekas, J.
Juškaitė, L.
Juškevičius, Stanley
Karolis, G.
Kemežienė, F. S.
Kemeža, A.
Kilka, Francis
Klimas, R.
Kraunevich, O.
Latonas, J. H.
Lipinskienė, Agota
Lisauskas, M.
Mack, Francis
Markevich, John
Martišius, M.
Matulis,
Mažeika, Stephan
Mika, Leon
Morkunas, P.
Norkevicz, Jonas
Orlin, Mary
S. M. P.
Paplauskas, Ant.
Paulauskas, Jonas
Petkus, A.
Petrulis, John
Pieslikui, J.
Plonis, Tonis
Puninskis, Felix
Pušinskas, Vincent
Rapulis, R.
Rinkevičius, W.
Rudaitis, L.
Rupslauskas, Antanas
Sakalauskas, Chas.
Scott, K.
Šeštokienė, A.
Silinskas, J.
Slaminski, Joe
Slavas, M.
Smrt, Frank
Sokolowska, Anna
Stadelnikas, Joseph
Stankus, Anton
Stasiulis, Chas.
Tomošiunas, Jurgis
Stumbris, Joe
Vaickus, Juozas
Vistart, Anna
Wenslow, William
Zabrickas, Juozapas
Zilius, Juozapas
Zukauskas, Jurgis

Atsiimkit laiškus iš Pašto

Šie laiškai yra atėję iš Europos. Kam jie priklauso, tegu nueina į vyriausįjį paštą (Clark ir Adams gat.) atsiimti. Reikia klaust prie langelio kur padėta iškaba "Advertised Window" lobėj nuo Adams gatvės, **pasakant laiško NUMERĮ**, kaip kad šiame sąraše pažymėta. Laiškus paštas laiko tik keturioliką dienų nuo paskelbimo.

1 Baltrukonis W
18 Easakaitis Matausas
26 Gaulis Constant A
36 Janus Marya
37 Jonutis Pranas
41 Kepelui Petrui
46 Kudirka Izabele
48 Lickus M S
53 Milaknis Jurgis Q
58 Palikas Jonas
60 Petreikis Stasys
64 Pronokus Kaslantas
68 Rekuzas Lindas

LIETUVON— užrašykite savo giminėms ir pažįstamiems NAUJIENAS. — Lietuvos žmonės Amerikos Naujienas labiausia mėgsta.

Lietuvių Rateliuose

L. S. S. 4 kp. rengia Išvažiavimą

L. S. S. 4 kp. rengia draugišką išvažiavimą. Jis įvyks sekmadieny, rugp. 10 d., Beverly Hill miške. Išvažiavime kalbės d. K. Augustinavičius.

Tame išvažiavime pasižadėjo dalyvauti ir L. S. J. Lyga. Tad kiekvienam bus smagu pasilinksminti su musų jaunimu ir tikrai smagiai praleisti laiką tyrame ore.

Važiuojantys į išvažiavimą turi pasiimti su savim ir užkandžius, nes miške uždrausta juos pardavinėti.

Išvažiavimas bus toj pačioj vietoj, kur buvo L. S. S. VIII Rajono išvažiavimas.

Visi kviečiami atsilankyti.

Komitetas.

Brighton Park

Atsakymas Strygai

Naujienų Nr. 186 Strygas atsakydamas Senam Nariui sako, kad bolševikai nelendą į Keistučio Kliubą, bet juos kviečią; sako, Dundulienė prirašė Strygą prie Dramos Skyriaus ir priragino prisirašyti prie paties Kliubo. Strygas čia sako netiesą. Jis, Strygas, atėjo pats į Dramos Skyriaus susirinkimą ir priėjęs prie Dundulienės sako: "Perstatyk tamsta mane į Dramos Skyrių, žinai, drauge, kad aš lošėjas ir mes galėsime daug ką nuveikti scenoje" Dundulienė atsako: "Rodos, Strygas veikėte Darbininkų Dramatiškam Ratelyje." Na, ir kaip pradėjo bliauti ant bolševikų-komunistų, sako tie biaurybės, juodašimčiai, su jais jokis doras žmogus negali kartu veikti; sako, jie mane užpuolė ėsti, tai aš turėjau policijai pasiskųsti, kad apgintų nuo Grybo, Jukelių, Pakaušių ir k., tai žmonės be sąžinės. Dar Dundulienė užklausė: "Tamsta gal ir pas mus nebusi patenkintas, gal ir mes tamstai busime negeri?" Strygas atsako: "Ó ką tamsta sakai. Juk čia pas jus kitoki žmonės, mes veiksim kaip broliai." Taip gražiai žmogus prašėsi, ir Dundulienė pasigailėjo ir perstatė į Dramos Skyrių.

Vėliaus vėl jis prašo, kad perstatytų ir į patį Kliubą. Dundulienė ir vėl susimylėjo, sako, kad jau čia yra Jukelis, Milerienė, lai bus ir Strygas. Nors niekurie Dramos Skyriaus nariai pastebėjo, kad Strygas nėra rimtas žmogus draugijoje, bet tai jau buvo pervėlai. Jau Strygas buvo Kliube. Taigi Dundulienė Strygą nekvietė į Keistučio Kliubą, bet Strygas pats prašėsi, kad jį perstatytų.

—M. Dundulienė.

Vilniaus Vadavimo Komiteto pranešimas

Amerikos Lietuviai savo rezoliucijomis ir aukomis yra aiškiai pabriežę savo nusistatymą nepalikti musų sostinės lenkų legionams, keturi metai atgal veidmainingai ir brutaliai ją pagrobusiems. Visuotinas lietuvių nusistatymas yra — kovoti už Vilnių iki galo, iki ne bus laimėta, iškalno atmetant visus nusileidimus, pažeminančius kompromisus su Lenkija. Jeigu mes Vilniaus klausime nusileisim Varšuvai, tuomet už metų, kitų ji pareikalaus iš musų išsižadėti ir pačios nepriklausomybės.

Vienok kova už Vilnių turėtų buti vedama ne pavienių asmenų, ne grupių arba sriovių veikiančių atskirai, bet suvienytu visu Amerikos Lietuvių frontu, vadovaujant nepartinei organizacijai, bendrai veikiančiai su atsakančiomis įstaigomis Lietuvoje.

Tam svarbiam darbui vykinti, Chicagoj tapo sutvertas Vilniaus Vadavimo Komitetas, stovintis nuošaliai nuo partijų. Į Komitetą yra atviros durys kiekvienam lietuviui, norinčiam darbuoties Vilniaus atvadavimui. Komiteto svarbiausias uždavinys bus: subendrinti Amerikos Lietuvių visuomenę tam aukštam darbui; rasti budus, kurių pagalba galėtumėm atsiekti Vilniaus klausimo peržiurėjimo Tautų Sąjungoje ar kitoj tarptautinėj įstaigoj; rupintis teikti medžiaginę paramą Vilnijos lietuviams, ypatingai jų šelpimo įstaigoms ir mokykloms, kurių, buvimas ir darbuotė išimtinai priklauso nuo laisvųjų lietuvių aukų.

Pradėdami savo darbą, mes tikimės, kad Amerikos Lietuviai daugiau negu pirma rems Vilniją ir padės pavergtiesiems nusikratyti svetimo jungo. Mes rėmėm Klaipėdą ir tik ačiu pasidarbavimui Amerikos Lietuvių, Klaipėdos klausimas tapo išrištas musų tėvynės naudai be didesnio praliejimo kraujo. Ką mes nuveikėm Klaipėdai, tą patį galėtumėm padaryti ir Vilniui; tiktai padidinkim savo pastangas tam prakilnam tikslui, o pasekmės bus neabejotinos. Kiekvienam mieste ir miestely tverkime Vilniaus Vadavimo Komitetus ir aktyviai prisidėkim prie sostinės paliuosavimo.

Dideli laimėjimai politikoj atsiekiami ne tik armijų karo laukuose, bet ir visų piliečių darbu ir pasišventimu.

— Vilniaus Vadavimo Komitetas, Chicago, Ill.

Pranešimai

Kas, ką, kur, kaip ir kada rengia, veikia ar kviečia.

Kas, ką, kur, kaip ir kada rengia, veikia ar kviečia.

KASDIEN jųs galite prisirašyti prie NAUJIENŲ SPULKOS ir turėtumėt prisirašyti tuojau, jei dar nesate prisirašę. Dėdami kas savaitę po dolerį kitą, nei nepatėmysit, kaip susidėsit užtektinai pinigų, kad nusipirkus sau namelį ar užtikrinus savo senatvę.

NAUJIENŲ SPULKA,
1739 So. Halsted St.,
Chicago, Ill.

Visi norinti gauti "Naujienas" kiekvieną dieną, anksti iš ryto į savo namus, praneškite tuoj į Aušros Knygyną, 3210 So. Halsted St. Nuo kovo 1 dienos Aušros Knygynas paveda šitą darbą, išnešiojimą laikraščių patyrusiam ir pilnai tą darbą žinančiam žmogui. Taipgi norinti gauti kas savaitę "Keleivį" arba kas mėnesis "Gyvenimą", "Gydytoją", taipgi ir kitus laikraščius, praneškite Aušros Knygynui virš pažymėtu antrašu arba priduokite reikalavimą telefonu: Boulevard 9663.

Ciceriečiams Naujienų skaitytojams ir rėmėjams šiuo pranešame, kad Ciceroje veikia naujas Naujienų atstovas. Nuo pirmos dienos liepos šių metų vieton K. Nobaro lieka F. Lukoševičius. Todel visų skaitytojų su visokiais reikalais galioje musų atstovo kreipkitės į Naujienų stotį 1405 So. 49 Ave., Cicero, Ill.r. Lukoševičius.

—Naujienų Adm.

L. S. S. 4 kuopos draugiškas išvažiavimas nedėlioj rugpiučio 10 dieną, į Beverly Hills miškus. Pradžia 11 val. dieną. Kalbės draugas C. Augustinavičius ir kiti. Visus kviečia skaitlingai atsilankyti.

— Komitetas.

L. S. J. Lygos mėnesinis susirinkimas įvyks ketvirtadienį, rugpiučio 7 d., 8 val. vak., Raymond Chapel'y, 816 W. 31 St.

Visi nariai kviečiami susirinkti, nes bus svarbių reikalų svarstyti.

— Valdyba.

Harvey, Ill. — S. L. A. 289 kuopos mėnesinis susirinkimas įvyks 7 d. rugpiučio, 7 val. vak. paprastoj svet. Nariai esat kviečiami susirinkti laiku ir užsimokėti užvilktus mokesčius, sykiu naujų narių atsiveskite.

— Valdyba.

PRANEŠIMAI.

"Birutės" choro pamokos įvyks ketverge 7 d. rugpiučio, Mark White Parko svetainėj. Visi nariai-ės yra kviečiami atsilankyti į choro pamokas, nes po vakacijų kiekvienas narys-ė su nauja energija privalėtų atvykti; taipgi kviečiame nesiveluoti, nes repeticija prasides punktuališkai 8 valandą. — Rtšt. Z. K.

L. S. S. VIII Rajono Centralinio Komiteto susirinkimas įvyks ketvirtadieny, rugpiučio 7 d., Naujienų name, 1739 So. Halsted St. 8 val. vakare. Visi Komiteto nariai dalyvaukit, turim daug svarbių reikalų svarstymui del organizacijos labo.

— A. Vilis, Sekr.

ASMENŲ JIEŠKOJIMAI

PAJĖŠKAU Kazimiero Paškevičio. Jis yra kontraktorius, budavoja, karpenteriauja. Gyveno Kensingtone, Chicagoje ant Bridgeporto, dabar nežinau kur. Turiu svarbų reikalą; meldžiu atsišaukti, noriu asabiškai matytis, arba tuojau rašyk pas mane.

REV. DR. L. BRODOWICZ,
1825 — 10th St., Rockford, Ill.

Ieškau savo moters Katrinos Venskienės, kuri gyvena Chicagoje. Aš jau dveji metai guliu ligoninėje ir labai norėčiau pamatyti savo žmoną ir vaikučius. Jeigu aplankyti nėra galimybės, tai prašyčiau nors laišką parašyti.

P. Venskus, Oak Forest, Ill., Ward D. 36.

Aš, Pranas Pečukaitis, prie Naujoko, kaimas Daugliaukiai, Tauragės paštas, ieškau savo seserų Marijonos ir Stanislavos ir motinos Pranciškos. Jos pirma gyveno Brooklyne, N. Y.

Aš, Pranas Černauskis, ieškau savo brolių Jono ir Leono Černauskių, paeinančių iš Batakių, Tauragės apskričio.

Prašau jų pačių arba kas žino apie juos pranešti man šiuo adresu: Pranas Černauskis, Naucių kaimas, Šilalės val., Tauragės apskritis.

Ieškau brolį ir dvi seseri, kurie prieš keliolika metų gyveno Chicagoje. Po tėvais jie vadinasi Kiržgalviais. Mano adresas:

Peter Burnoth (Kirzgalwis), Pouch A., St. Peter, Minn.

APSIVEDIMUI

JĖSKAU merginos arba našlės apsivedimui, tokios kuri myli ant ukės gyventi. Aš turiu savo ukę. Ne jaunesnės kaip 29 metų ir ne senesnės, kaip 39. Aš esu vaikinas, 34 metų. Meldžiu su pirmu laišku ir paveikslą prisiųsti, kad nesenai butų imtas. Platesnių žinių suteiksiu laišku. J. R., P. O. Box 28, Kempster, Wis.

PAJĖŠKAU susipažinimui del apsivedimo merginos arba našlės, senumo nuo 25 iki 38 metų. Aš esu vaikinas 38 metų senumo. Atsakymą duosiu kiekvienai. Vyrų meldžiu nerašinėti.

J. J. K.,
4834 Wegg Ave., E. Chicago, Ind.

ĮVAIRŪS SKELBIMAI

PAGRAŽINAM NAMUS

Ar Tamistai yra reikalas savo namą — maliavoti, dekoruoti, kalsimuoti, popieruoti arba į naujus namus sudėti stiklus? Jei taip tai mes tą visą Tamstos darbą galime atlikti už gana prieinamą kainą — pirma negu duosi kitam virš pažymėtą darbą, atsiklauskite kainos pas mus.

Kreipkitės:

BRIDGEPORT PAINTING HARDWARE CO.,
3149 So. Halsted St.,
Tel. Yards 7282.

STOGDENGYSTĖ

Jusų stogų prakiurimas užtaisomas ir garantuojamas už $4. Automobilių trokų patarnavimas Chicagoj ir apielinkėj. Įstaiga 34 metų senumo. Didžiausia ir geriausia stogų dengimo įstaiga Chicagoj. Tik patyrę unijos darbininkai samdomi. J. J. Dunne Roofing Co., 3411-13 Ogden Ave., Phone Lawndale 0114.

REIKIA DARBININKŲ

VYRŲ ir MOTERŲ

REIKALINGA ženota pora, be vaikų, gyventi pas janotorių. Atsišaukite laiškais arba subatoj po pietų ar nedėlioj iki pietų.

JURGIS BIČUSAS,
4230 So. Grand Blvd.

REIKIA DARBININKŲ

VYRŲ

REIKALINGA patyrusių karpenterių prie triming darbo.

John Mežlaiškis,
2319 W. 24th St.
Tel. Canal 5395

REIKALINGAS —
Barberys, patyręs savo darbą. Darbas visada.
Atsišaukite
3461 S. Morgan St.

JIEŠKO KAMBARIŲ

PAJĖŠKOJIMAS KAMBARIŲ

Jaunavedžiai jėško flato 4 ar 5 ruimus, turi buti elektra ir gazas. Atsišaukite, kad ir turėsite ruimus už dviejų savaičių laiko. Kreipkitės ypatiškai ar laišku į

Naujienų Skyrių,
3210 So. Halsted St.,
No. 136.

IŠRENDAVOJIMUI

ANT RENDOS 5 kambariai 4611 Archer Ave, gražioj vietoj, naujas namas, geri kambariai del datkaro ar kitokio biznio. Randa $50.00 į mėnesį.

Kreipkitės
J. BALCHUNAS,
3200 S. Lowe Ave.,
Tel. Boulevard 9265

RAKANDAI

PARDAVIMUI 4 kambarių geri rakandai. Parduosiu pigiai.
Atsišaukiate
PET. URBAN,
2010 Canalport Ave., Chicago, Ill.
Iš fronto, antras augštas
Po 6 val. vakare.

PARSIDUODA rakandai greitai ir pigiai. Matyti galima visados. Turi buti parduota greitai ir pigiai.
Kreipkitės
A. D.,
817 W. 34th St.,
Tel. Boulevard 9336

PARDAVIMUI

HOTELIS — 34 kambarių, restauranas ir nesvaiginamų gėrimų parloras, garu šildomas, yra elektra, bėgantis vanduo, pardavimui pigiai. Pardavimo priežastis — persiskyrimas partnerių.

AMERICAN HOTEL,
7622 W. 61 St., Argo, Ill.

PARDAVIMUI grosernė su namu, 4 gražus gyvenimui kambariai, vana, elektra ir gasas, randasi prie 1627 Newberry Ave., pusė cash — lengvi išmokėjimai. Pardavimo priežastis — liga.
Šaukite telefonu
Canal 3731

GROJIKLIS PIANAS

Iš priežasties neturėjimo darbo ir reikalingumo pinigų, aš parduosiu savo $700 vertes grojiklį pianą ir 87 rolelius, su genčiumi ir kabinetu už

$100

ir $18 storage iškaščių. Klauskite Mr. Frank piano.
1389 Milkaukee Ave.
Pirmas augštas.

Proga Biznyje
Automobilių Sales Stotis

Randai labai geroje vietoje, South Side. Parduodame trijų populiarių išdirbysčių karus. Gera priežastis pardavimo. Atiduosime pikiai. Pasimatykite su

Sheehan Witous & Co.,
1654 W. 63 St.,
Tel. Prospect 1910

PARDAVIMUI bučernė ir grosernė su namu, 4 gražus gyvenimui kambariai, vana, elektra ir gasas, randasi Brighton Parke. Pardavimo priežastis — apleidžiu miestą.
Šaukite telefonu
Lafayette 4472

DELIKATESEN krautuvė pardavimui, labai geroje vietoje, rooming namų distrikte, North Side. Nėra konkurencijos. Pilnai prirengta. Yra ice box, mėsos piaustytuvas, computing svarstykles, elektrinis maliklis, registeris ir t. t., daug šviežio tavoro, pigi renda, garu šildoma. Turi but parduotas iš labai svarbios priežasties, kaina $1,400, yra verta dvigubai. Taipgi parduosiu dalinais išmokėjimais, jei reikia.
937 Diversey Blvd.,
prieš elevatorių stotį

SALDAINIŲ krautuvė pardavimui. Priežastis pardavimo — nučjau į kitą biznį.
2751 W. 47th St.,
Tel. Lafayette 4112

BARGENAS

Pardavimui cigarų, kendžių ir notion štoras, visas, arba pusininką ar pusininkę priimsiu. Biznis geras, tarpe dideliu dirbtuvių. Šaukite tel. Canal 5942.

BARGENAS

Pardavimui Dry Goods krautuvė nešanti didelį pelną. Parduosiu labai pigiai ir pamokinsiu biznį daryti, jei bus reikalas. Atsišaukit į Naujienas, Box 529.

PARDUODU bučernę ir grosernę ant South Side. Graži vieta gyvenimui, biznis vertas $2,900, parduosiu už $2,000, ba turiu kitą biznį.
Kreipkitės
J. BALCHUNAS,
3200 So. Lowe Ave.,
Tel. Boulevard 9265

PARDAVIMUI

PARDUODU grosernę ir delicatessen krautuvę. Parduosiu už pusę kainos, nes umai turiu apleisti miestą.
5135 S. Halsted St.

PARDAVIMUI bučernė ir grosernė, labai puikioj vietoj, Brighton Parke. Meldžiu tamstą užeiti ir paderėti. Nepadarysi tamsta klaidos jeigu nupirksi. Parduosiu su namu arba be namo.
4104 So. Campbell Ave.
Phone Lafayette 8171

GREITAS BARGENAS valymo ir prosinimo ir siuvimo šapa su kambariais pagyvenimui, renda $35, buvo siulyta $400, dabar parduosiu už $250, nes turi parduoti šia savaitę. Ateikit su depositu.
209 W. 51st St.,
arti Wentworth Ave.

PARDAVIMUI Duonkepykla. Kepama visokia duona, sena vieta, arba mainysiu ant namo.
Kreipkitės
8651 Baltimore Ave.,
So. Chicago, Ill.

PARDAVIMUI abelna visokių tavorų krautuvė, lietuvių, lenkų ir slavokų apielinkė, geroje vietoje, kampinė krautuvė, pigi renda, apie $14,000 vertes naujo stako, parduosime už cash už 75c. ant dolerio. Čia atsilanko apie 40,000 žmonių.
D. A. BOOKSTAFF,
2019 Broadway, Indiana Harbor, Ind.

PARSIDUODA Restoranas ir Chop-Sue, taipgi geroj apielinkėj tarp dviejų strytkarių laines gera biznio vieta per ilgus metus išdirbta parduosiu už pirmą teisingą pasiulymą arba mainysiu ant namo ar automobilio, pardavimo priežastis du bizniu, vieną turiu parduoti. Atsišaukite tuojau, Naujienos, Box No. 521.

PARSIDUODA delikatesen saldainių, Ice Cream, cigarų, tabako, laikraščių krautuvė. Prieš didelę dirbtuvę. Renda $50.00. Kampinė krautuvė. Verta dvigubai, parduosiu už $1,500. Pardavimo priežastis svarbi. Del platesnių žinių telefonuokite Berwyn 2037 R.

NAMAI-ŽEME

KAD UŽBAIGUS NAMŲ
REIKALUS

Advokatui yra pavesta parduoti trys puikus namai, 5126-38 Agatite Ave., netoli Milwaukee ir Montrose, 12 flatų, visi po 4 kambarius. Yra sun parlorai, uždaromos lovos, ugnavietės ir t. t. Rendos $10,000 į metus. Pirmas morgičius $40,000, 6 metams 7%, pinigais $12,000. Kaina $67,500.

S. W. KAMPAS OAKLEY
IR AINSLIE

15 flatų, naujas namas, 12 flatų po 4 kambarius ir 3 flatai po 5 kambarius, yra sun parlorai, uždaromos lovos, galėtumėm parduoti už $18,000 pinigais, pirmas morgičius $63,500 7% į 4 metus.

4714 W. 13 St., 2 augštų namas, sun parlorai, 5-5 kambarių, pečiumi šildomas, platus lotas, dideli kambariai, $3,000 pinigais.
E. E. COWEN, Advokatas,
900 Burnham Bldg.
Phone State 3636.

DIDELIS BARGENAS

Savininkas turi parduoti 6 kambarių medinę cottage. Visi moderniški įrengimai, lotas 38x125, kaina $6,000 del greito pirkėjo.
2664 W. 39 Pl.,
Tel. Lafayette 1384

Puiki Rezidencijų Vieta

Ši vieta paskirta gražiems šeimynų namams, vieno ar dviejų pagyvenimų. Lotai čia neužilgo parsiduos po $1000 ir daugiau. Dabar galima paimti už pusę kainos, jeigu imsite tuojaus. Liko tik keletas tokių lotų. Tik keli blokai nuo Marquette Parko. Puikiausia transportacija. Čia yra vieta jusų namams. Čia yra reta proga nusipirkti sau gražų žemės šmotą už tokią kainą, kokios niekur šiandien nebėr. Pasinaudokite šituo atpigimu, nes visas real estate Chicagoje už dvejeto mėsių pakils kainoje, o žemė jusų namams tokia kaip ši ir dabar visur yra brangesnė negu čia. Nelaukite rytojaus, atsišaukit šiandien kol dar nevėlu.

Ateikite į Naujienų ofisą ir klauskite p. Jurgelionio, arba telefonu pasiskirkite laiką pamatymui lotų. Tel. Roosevelt 8500.

SOUTH-WEST SIDE

Pardavimui per namų statytoją, 5 ir 6 kambarių nauji muriniai bungalow, viskas moderniška, galima tuojau gyventi, $2,500 cash, kitus lengvais išmokėjimais, namai yra 3511-19 W. 65 Pl. arba telefonuokite Republic 0106.

PARDAVIMUI namas su groserne ir bučerne, arba mainysiu ant mažo namo pietvakarinėj daly miesto.
5056 Archer Ave.

NAMAI-ŽEME

Marquette Manor Bargenai

Naujas 4 flatų murinis namas, 2-4 ir 2-3 kambarių, aržuolo trimingai visame name, steam heat, Kewonee boileris, kaina $23,000, cash $8,500.

2-2 flatai, murinis, 6-6 kambarių, sun parlor, moderniškoj apielinkėj, steam heat, kaina $15,500, pinigais reikalinga $4,000.

2-2 flatų, murinis, 6-6 kambarių, sun parlor, moderniškoj apielinkėj, pinigais reikalaujama $5,000, paimsime gerą namą kaipo dalį įmokėjimo.

---

5 kambarių murinis bungalow, lotas 31x125, aržuolo trimingai visame name, tile vanos, kaina $8,500, pinigais $3,000.

---

6 kambarių murinis bungalow, aržuolo trimingai, 2 karų garadžius, hot water heat, kaina $9,250, pinigais $3,000.

---

6 kėambarių medinė cottage, furnace šildoma, akmeniniu pamatu, kaina $5,500, pinigais $3,000.

Chicago Lawn

6 kambarių medinis namas, stow heat, namas gerame padėjime, kaina $4,500, pinigais $2,000.

Weber & Williams,
2514 W. 63rd St.,
Tel. Republic 1932

BARGENAS

Pardavimui 3 namai, parduosiu pigiai ,nes savininkas apleidžia miestą.

1) Namas randasi 2050 W. 22-nd St., bizniavas murinis 3 flatai, štoras, garadžius 2 mašinoms ir beismantas Rendos $142 į mėnesį. Kaina $12,500.

2) Randas 2100 W. 24 St., kampinis muro namas, 2 krautuvės ir 2 flatai po 4 kambarius, aržuoliniai trimingai, viskas veliausios mados. Rendos $125 į menesį. Kaina $12,500.

3) Randasi ant Dochester ir 74 gat. 2 flatai po 5 kambarius, visai naujas, vandeniu šildomas, cementuotas beizmantas, Ice baksiai, gesiniai pečiai priklauso prie namo. Rendos neša $180 į mėnesį. Kaina $15,000, su $5000 galima pirkti.

Atsišaukite prie savininko
2210 W. 22nd St. arti Leavitt
Tel. Roosevelt 1639

NAMAI ANT IŠMAINYMO

2 flatų muro namas, 5 ir 6 kambarių, su vėliausios mados įrengimais; mainysiu ant bučernės ir grosernės; 4 flatų muro namas, mainysiu ant lotų, automobilio ar kokio biznio. Namas su bizniu, štoras ir 4 pagyvenimai, mainysiu ant mažesnio namo arba farmos.

Su reikalu kreipkitės pas
A. GRIGAS,
3114 So. Halsted St.

Laimingas Busi

jeigu nusipirksi šia 5 didelių kambarių naujai budavota bungalow Brighton Parke, visas išbaigimas aržuolinis pagal naujos mados; furnasu šildoma; augštas sklepas ir antstogė; reikia pinigais $2,500; kaina greitam pardavimui tik $6,800; pasimatykite diena ar vakarais su

BRIGHTON REALTY COMPANY,
4034 Archer Av., prie California Av.

Įmokėk Tukstantį Dolerių

2 flatų po 6 ir 6 kambarius, elektra, maudynės, beizmentas ir garadžius.

4 pagyvenimų medinis namas.

6 pagyvenimų medinis namas, netoli Šv. Jurgio bažnyčios. Tie visi namai parsiduoda labai pigiai arba išsimaino ant bile kokio biznio ar farmos. Savininkas priims lotus už pirmą įmokėjimą.

Kreipkitės pas
C. P. SUROMSKIS AND CO.,
3352 So. Halsted St., Chicago.
Tel. Boulevard 9641

PARDAVIMUI į Mt. Greenwood, Ill. ir Sawyer Ave., 5 kambarių cottage su dideliu augštu, lotas 31 pėda, kaina $5600, įmokėti $1000, kitus po $25 į mėnesį ir padukanas. Atdara del apžiurėjimo. George Brikman, 8000 S. Halsted St. Tel. Stewart 1177.

MORTGEČIAI -PASKOLOS

MES padarome ir perkame antrus morgičius siekiančius $200 iki $5000, lengvais išmokėjimais už 6% palukanų ir mažą komišiną. Taipgi perkame kontraktų dokumentus.

LOUIS STERN & CO.
Suite 1029 — Burnhona Blbg.
160 N. La Salle St.

MOKYKLOS

Specialiai Kursai Dressmaking ir Millinery

Reguliariai kursai Drafting, Designing, Tailoring ir Dressmaking. Lengvais išmokėjimais. Didelis numažinimas kainose.

VALENTINE DRESSMAKING COLLEGE,
2407 W. Madison, Chicago, Ill.
Phone Seeley 1643
M. E. HUTFILZ, Manager