The First and Greatest Lithuanian Daily in America
NAUJIENOS
THE LITHUANIAN DAILY NEWS
PUBLISHED BY The LITHUANIAN NEWS PUBLISHING CO., INC.
1739 South Halsted Street, Chicago, Illinois
Telephone Roosevelt 8500
Pirmas ir Didžiausias Lietuvių Dienraštis Amerikoj

NAUJIENOS
THE LITHUANIAN DAILY NEWS
Entered as second Class Matter March 7, 1914, at the Post Office of Chicago, Ill. under the Act of March 3, 1879.

The First and Greatest Lithuanian Daily in America
NAUJIENOS
THE LITHUANIAN DAILY NEWS
PUBLISHED BY The LITHUANIAN NEWS PUBLISHING CO., INC.
1739 South Halsted Street, Chicago, Illinois
Telephone Roosevelt 8500
Pirmas ir Didžiausias Lietuvių Dienraštis Amerikoj

VOL. XII. Kaina 3c. Chicago, Ill., Penktadienis, Vasario-February 6 d., 1925 437 No. 31

Lenkai apeliuoja Tautų Sąjungon

Sovietai gerinas Jungtinėms Valstijoms

Vatikano santykiai su Argentina žada trukti

Lenkija apeliuoja į Tautų Sąjungą del Dancigo

Protestuoja prieš aukštojo kosisaro nuosprendį lenkų pašto byloj

VARŠUVA, vasario 5. —Lenkijos valdžia nutarė apeliuoti į Tautų Sąjungą del Sąjungos aukštojo komisaro Dancigui padaryto lenkams nepalankaus nuosprendžio. Aukštasis komisaras, butent, nusprendė vakar, kad Lenkijos bandymas įsteigti laisvajam Dancigo mieste nepriklausomą pašto, telegrafo ir telefono tarnybą yra neteisėtas darbas.

Varšuva del to yra taip įnirtusi, kad lenkų biznieriai žada visai nedalyvauti ateinančioj Dancigo mugėj.

Sovietai pasidarė švelnesni Amerikai

Tikėdamies gauti pripažinimo, paliovė pirmykščias atakas prieš J. Valstijas

MASKVA, vas. 5. — Sovietų valdžia stengdamos įsigyti Washingtono draugingumo ir simpatijos, ir laukdama pripažinimo, nuo laiko kaip Jungtinių Valstijų sekretorius Hughes paskelbė savo rezignaciją labai sušvelnėjo ir paliovė pirmykštes savo atakas prieš Ameriką.

Sovietų valdininkai vis del to mato nemaža kliučių pripažinimui gauti. Komunistų internacionalo pirmininkas Zinovjevas mano, kad skolų klausimas nebutų perdaug didelė kliutis abiems valstybėms susitarti. Jo nuomone, Jungtinių Valstijų valdžia daug didesnės svarbos dėsianti koncesijoms ir paliovimui komunistinės propagandos.

Vatikano santykiai su Argentina truksta

Argentina atšaukia savo pasiuntinį; nuncius gaus savo pasportą

ROMA, Italija, vasario 5. — Santykiai tarp Argentinos respublikos ir Vatikano žada veikiai nutrukti. Argentinos valdžia ir kai kurie katalikai Argentinoj nieku budu nenori, kad Buenos Airese pasiliktų papos nuncius Beda, kurs buvo priešingas paskirti Andreą Buenos Aires arkivyskupu. Del to tai Argentinos ministeris prie Vatikano tur-but bus atšauktas, o papos nuncius gaus savo pasportą išvažiuoti į Romą.

EVANSVILLE, Ind., vas. 5.— Praeitą naktį kilus Evansville Veneer kompanijos įstaigoj gaisrui, gesinant ugnį du žmonės žuvo. Materialių nuostolių padaryta apie 100,000 dolerių.

Krasnoščokovas paleistas iš sovietų kalėjimo

MASKVA, vas. 5. — Aleksandras Krasnoščokovas, buvęs tolimųjų rytų sovietų respublikos prezidentas, o paskui sovietų valdžios banko Maskvoj direktorius, praeitais metais pasmerktas šešeriems metams kalėjimo, dabar tapo iš kalėjimo paleistas. Sovietai dovanojo jam bausmę. Jam busianti suteikta atsakominga valdžios vieta arba tolimuose rytuose (Sibire), arba aukščiausioj ekonominėj taryboj Maskvoj, kurios narys jis ir pirmiau buvo.

Šiuo tarpu jis serga ir yra kalėjimo ligoninėj.

Budamas kalėjime jis parašęs keturias knygas apie bankavimo dalykus, bet savo veikalą atsisakė sovietams parduoti.

Krasnoščokovas, kurs kitą kart gyveno Chicagoj ir vadinos Tobinsonu, buvo bolševikų teismo pasmerktas šešeriems metams kalėjimo už tai, kad budamas valdžios banko direktorium išeikvojo daug to banko pinigų savo privatiniams interesams.

Wisconsino senatas patvirtino vaikų įstatymą

MADISON, Wis., vas. g. — Wisconsino valstijos legislaturos senatas 19 balsų prieš 10 patvirtino federalės konstitucijos amendmentą del vaikų darbo kontrolės.

Wisconsinas laikoma pažangiausioji Amerikoj valstija.

Tai bent Solonas

RENO, Nev., vas. 5. — Legislaturos asemblymanas Henrich, kalbėdamas prieš federaliės konstitucijos pataisą del vaikų darbo apribojimo, pareiškė:

"Jųs tik žiurėkit: konstitucijos pataisomis atimta mums moterys; konstitucijos pataisomis atimta mums degtinė; dabar vėl konstitucijos pataisa nori atimti mums vaikus!"

MERGAITĖ KLAUSIA COOLIDGE'O, KAS JAI DĖVĖTI INAUGURACIJOJ

WASHINGTONAS, vas. 4. — Prezidentas Coolidge perdavė inauguracijos komisijai laišką, kurį jis gavo iš vienos mergaitės. Mergaitė, susirupinus, klausia prezidento patarimo: kokiais rubais geriausia tiktų apsitaisyti, norint dalyvauti inauguracijos parade?

GAISRAI

MILWAUKEE, Wis., vas. 5. — Šiandie po pietų čia apdegė didelis Lindsay triobėsys, talpinąs keletą biznio firmų. Gaisro padaryti nuostoliai siekia per 150,000 dolerių.

UOLOS PRISLEGTO URVE FLOYDO COLLINSO GELBĖTOJAI

Paveikslėly parodyta kuopa žmonių, jau kelinta diena dirbančių išgelbėti Floydą Collinsą, kurs nuo praeito penktadienio guli uolos prikaltas siaurame Sand Cave urve, 60 pėdų po žeme. [Pacific and Atlantic Photo]

Kanada pareiškia savo nepriklusomybę

ŽENEVA, Šveicarija, vas. 5. — Kanada įregistravo Tautų Sąjungoj savo konvenciją, padarytą ir pasirašytą su Jungtinėmis Valstijomis ir Didžiaja Britanija žuvynams Ramiojo vandenyno žiemiuose išlaikyti.

Šis Kanados žingsnis sukėlė nemažo susidomėjimo, nes tai dar pirmas kartas, kad ji tiesioginai įregistravo savo sutarti. Pirmiau ji tatai darydavo per Did. Britaniją kaipo tarpininkę.

Į šitą žingsnį Tautų Sąjunga linkus žiurėti kaip į Kanados pareiškimą savo nepriklausomybės tarptautiniuose santykiuose, lyginai kaip kad padarė Airija, įregistruodama Anglų-Airių sutartį, prieš ką Did. Britanija užprotestavo.

Baisi vėsula Turkijoj

Daugiau ne 100 žmonių užmušta, daug namų išgriauta

KONSTANTINOPOLIS, Turkija, vas. 5. — Trapezondo apygardoj, Azijos Turkijoj, vakar siautė baisi vėsula ir sniego audra. Vėsulos daugiau ne šimtas žmonių užmušta ir apie dvidešimt namų išgriauta.

ĮSPĖJA NEPARDUOTI SUNUI DEGTINĖS, JEI GYVASTIS BRANGI

OWOSSO, Mich., vas. 5. — Žinomas amerikiečių rašytojas James Oliver Curwood paskelbė, kad kiekvienas butlegeris, kurs bandytų parduot jo dvylikos metų sunui degtinės ar munšaino, busiąs kai piktas šuo nušautas.

Curwoodas prieš tai skundės miesto vyriausybei, kad butlegeriai pristatą visai jauniems miesto berniukams ir mergaitėms munšaino, tuo budu juos tvirkindami ir jų sveikatą naikindami. Vienas vaikas nesenai nuo butlegerių munšaino miręs.

NUŠOVĖ SAVO ŽENTĄ

WALTERS, Okla., vas. 5. — Mrs. Forrest'ienė nušovė savo jauną žentą, Geo. Hicksą. Hicks buvo pabėgęs su Forrestienės jauna dukterim ir slapta apsivedęs su ja. Kai dabar jis su savo japna žmona sugryžo pas jos tėvus prašyti kaltės dovanojimo, Forrestienė ne tik nedovanojo, bet pagriebus revolverį suvarė žentan penkias kulipkas.

Nori tardyti kviečių kainų manipuliavimus

WASHINGTONAS, vas. 4. — Senator. Cameron (rep., Ariz.) įnešė senatan rezoliuciją, kuria reikalaujama, kad federalė prekybos komisija padarytų tardymą tariamų netikslumų kviečių, miltų ir duonos kainų manipuliavime.

Be reikalavimo, kad federalė prekybos komisija kuo greičiau tatai ištirtų ir senatui praneštų, rezoliucijoj kviečiama dar prekybos sekretorius ir agrikulturos sekretorius suteikti senatui informacijų apie esamą pasauly kviečių išteklių.

Senatorius Cameron savo rezoliucijoj sako, kad iš spaudos pranešimų matyt, jogei ruošiamos pabranginti kaina duonai, remiantis tuo, kad kviečiai pabrangę.

MINNEAPOLIS, Minn., vas. 5. — Sudegė Bradshaw Brothers moteriškų skrybelių fabrikas. 300,000 dolerių nuostolių.

ORAS

Chicago ir apielinkė. — Šiandie veikiausia bus gražu; nedidelė temperaturos atmaina; vidutinis mainąsis vėjas.

Vakar temperatura vidutinai siekė 45°F.

Šiandie saulė teka 6:59, leidžiasi 5:10 valandą.

PINIGŲ KURSAS

Vakar, vasario 5 d., užsienio pinigų ne mažiaus kaip už $25,000 dolerių bankų buvo skaitoma Amerikos pinigais šitaip:

Anglijos, 1 sv. sterlingų	$4.80
Belgijos, 100 frankų	$5.17
Danijos, 100 kronų	$17.89
Francijos, 100 frankų	$5.41
Italijos, 100 lirų	$4.17
Lenkijos, 100 zlotų	$19.25
Norvegijos, 100 kronų	$15.33
Olandijos, 100 florinų	$40.30
Suomijos, 100 markių	$2.53
Švedijos, 100 kronų	$26.95
Šveicarijos, 100 frankų	$19.30

Lietuvos Pinigų Kursas

Siunčiant pinigus Lietuvon per Naujienas Lietuvos litų kursas skaitant Amerikos doleriais yra skaitomas šitaip:

50 litų	$5.50
100 litų	10.50
200 litų	20.75
300 litų	31.00
400 litų	41.25
500 litų	51.50
600 litų	61.75
700 litų	72.00
800 litų	82.25
900 litų	92.50
1000 litų	102.75

Prie šitos sumos reikia pridėti 25 centai pašto išlaidų už kožną siuntinį. Norint pasiųsti telegramu — dar 50 centų daugiau.

Maža vilties išgelbėti Collinso gyvastį

Urvan ties vieta, kame jis guli uolos prislėgtas, kasama iš viršaus tunelis

CAVE CITY, Ky., vas. 5. — Jau šešios dienos, kaip olų tirinėtojas Floyd Collins randasi urve, prikaltas užgriuvusios ant jo kojų uolos, 60 pėdų po žeme ir apie 150 pėdų nuo urvo žioties.

Visos gelbėtojų pastangos iki šiol buvo bergždžios. Netik nepavyko prisigriebti prie uolos ir paliuosuoti Collinso prislėgtas kojas, bet atsitiko dar blogiau: vienoj vietoj užgriuvo urvas, kuriuo gelbėtojai galėjo prišliaužti prie Collinso. Nuo vakar dienos jam nė maisto nebegalima paduoti.

Dabar dedama paskutinių pastangų nelaimingąjį gelbėti. Ties vieta, kur 60 pėdų po žeme guli Collins, pradėta kasti šulinys, kad iš viršaus prisikasus. Federalė valdžia irgi teikia pagalbos darbe. Nežiurint, kad dirbama sparčiai, vartojant kasimo mašinas, prakasti šulinys šešiasdešimt pėdų gilumo užims mažių mažiausiai dvejetą dienų. Ar per tiek laiko kankinys išsilaikys dar gyvas, nebegaudamas nė maisto? Pagaliau, kažin ar jis beyra gyvas dabar?

ŽEMĖS DREBĖJIMAS NORVEGIJOJ

OSLO, Norvegija, vas. 5. — Per pastarasias dvi savaiti pietinėse Norvegijos dalyse įvyko penkiolika žemės drebėjimų, kai kurie jų buvo gana smarkus, lydimi požeminių trenksmų ir sprogimų. Ties Signalų ir Sokna žemėj pasidarė plyšys 150 pėdų ilgumo ir 3 pėdų platumo.

PER DEŠIMT MINUČIŲ IR IŠSISKYRĖ, IR VĖL IŠTEKĖJO

GALESBUG, Ill., vas. 5. — Liliana Penland įsteigė greitumo rekordą išsiskirti su vienu vyru ir ištekėti už kito. Ji gavo teisme išsiskyrimą su savo vyru Edwinu Penlandu, o per dešimtį minučių jau buvo ištekėjus už Albino Johnsono.

UŽSIDARĖ BANKAS

PIERRE, S. D., vas. 5. —Pierre National Bank of Commerce uždarė savo duris. Bankas turėjo apie 200,000 dolerių depozitų.

Šiandie -- "pabaiga svieto".

Taip bent turėtų buti pagal Sekmosios Dienos Adventistų pranašavimą

Sekmosios Dienos Adventistų tikėjimu ir pranašavimu tai šiandie turi įvykti ta baisioji "sudna diena" — svieto pabaiga.

Laukdami tos svieto pabaigos, turinčios įvykti 1925 metų vasario 6 dieną, adventistai — sekta panaši kaip ir lietuviškųjų "biblistų" — per pastarasias keliąs dienas tik meldės ir pasninkavo, kiti visą savo mantą rakandus ir drabužių dalį pardavė.

Adventistų kunigas Robertas Reidt'as, kurs save vadina "sudnos dienos apaštalu," smulkmeningai nusako, kaip įvyks svieto pabaiga. Pasak jo, pasaulio galas prasidės šiandie vidunaktį. Vienu kartu žemę ištiks ugnis, liepsnos, ledai, ligos ir maras, ir tęsis per septynias dienas. Po to pasauliui bus — kaput.

"Sudnos dienos apaštolas" Robertas Reidt'as, kurs, ligi svietas nepasibaigęs, gyvena Long Islande (netoli New Yorko), savo rakandus irgi esąs pardavęs "seken'hend" krautuvei. Bet jis, matyt, savo pranašavimais pats abejoja, nes, pasak telegramų, parduodamas savo daiktus senštoriui, del visa ko išsiderėjo, kad galėtų juos atgal atsipirkti.

190,000 VALDŽIOS ŠELPIAMŲ BEDARBIŲ AUSTRIJOJ

VIENNA, Austrija, vas. 5. — Skaičius bedarbių, gaunančių iš Austrijos valdžios pašalpą, dabar pasiekė 190,000 asmenų. Tokio skaičiaus dar niekados pirmiau čia nėra buvę.

ŽEGSĖJIMO LIGA

BRIUSELIS, Belgija, vas. 5. — Limburgo apskrity, rytinėj Belgijos daly, labai išsiplatino žegsėjimo liga. Šimtai žmonių serga. Trys žmonės ta liga jau mirė.

A. D. F. vykdomosios tarybos konferencija

MIAMI, Fla., vas. 5. — Šiandie čia prasidėjo Amerikos Darbo Federacijos vykdomosios tarybos konferencija. Konferencijon suvažiavę visi tarybos nariai, išskiriant tik pirmą vicepreziden tą James Duncaną, kurs nesenai rezignavo.

Suvažiavusiems federacijos viršininkams vietos Centralinė Darbo Unija trečiadienio vakarą buvo suruošus iškilmingus pietus.

Angliakasių streikas West Virginijoj plečiasi

PHILIPPI, W. Va., vas. 5. — Del solidarumo su streikuojančiais Wendel kasyklų darbininkais šiandie sustreikavo apie 400 organizuotų Galloway kasyklų angliakasių.

Visos kasyklos tame distrikte švenčia. Kraštas — karo padėty: visur patroliuoja valstijos milicija.

AŠTUONIŲ VALANDŲ DARBO ĮSTATYMAS MOTERIMS

SPRINGFIED, Ill., vas. 5. — Valstijos legislaturos atstovas, Mrs. Lottie Holman O'Neill, iš Downers Grove, ruošias ateinančią savaitę įnešti atstovų butan įstatymo sumanymą, kuriuo einant moterų darbas butų aprėžtas aštuoniomis valandomis dienai.

GAZOLINO PRODUKCIJA GRUODŽIO MĖNESĮ

WASHINGTONAS, vas. 5. — Kasyklų biuro skaitmenimis, praeitą gruodžio mėnesį gazolino produkcija sumušė visus pirmykščius rekordus: tą mėnesį ji siekė 795,613,195 galionų.

MANILA, Filipinai, vas. 5. — Generalgubernatorius Wood pasiuntė į Nueva Ecija milicijos kompaniją gesinti neramumams, kilusiems tarp žemės savininkų ir jų nuomotojų.

5is Kartus Greičiau už 50 centu

Nežiurint kad ir nėra reikalo skubintis su nusiuntimu pinigų Lietuvon, Jums visvien yra geriau siųst per Naujienas telegrafu, kuris nuneš Jusų giminėms pasiųstus pinigus penkis kartus greičiau už paprastą paštą.

Naujienų telegramos išsiųstos iš Chicagos prieš šeštą valandą vakaro, nueina Kaunan į 3-4 dienas. Lietuvos Koperacijos Bankas gavęs musų telegramą didžiausiu greitumu ir atyda išsiuntinėja pinigus adresantams į visas Lietuvos dalis ir taipgi pakvietimus atsiimti pinigus iš artimiausių vietų. Naujienų telegramos yra greičiausias, tobuliausias, pigiausias ir saugiausias pinigų siuntimo budas.

Iš kitų miestų reikalaukite musų aplikacijų, o vietiniai kreipkitės tiesiog į musų raštinę arba į bile vieną sekamų skyrių:

AUŠROS KNYGYNAS, 3210 S. Halsted St.
TUPIKAIČIO APTIEKA, 233 East 115 St.
BENOŠIAUS APTIEKA, 1616 West 47 St.

NAUJIENOS
1739 So. Halsted St., Chicago, Ill.

šiandie

VAIDINA

MASKARADĄ

— IR —

Tautos Sąžinę

Dzimdzi-Drimdzi

Šv. Jurgio Par. Salėje Bridgeporte

Pradžia 8 val. vak. Kaina $1.00

DIDELIS METINIS

BALIUS

Rengia

LIET. POLITINIS IR PAŠELPOS KLIUBAS

Nedėlioj, Vasario-February 8, 1925

MILDOS SVETAINĖJE,

3140-42 SO. HALSTED ST.

Pradžia 5 val. vakare. Įžanga ypatai 35c.

Kviečiame jaunus ir senus atsilankyti ir linksmai vakarą praleisti prie puikios muzikos. Kviečia KOMITETAS.

MOTINŲ INSTINKTAS

Beveik visuomet yra teisingas. Kuomet kudikis ar mergaitė neturi užtektinai stiprumo, beveik visuomet motinų instinktas veda prie suteikimo stiprumo-budavotojo

SCOTT'S EMULSION

Gerai maitinamas kudikis, visuomet sveikas kudikis. Daug motinų atsideda ant tonic-maistingumo Scott's Emulsion, kiekvieną rudenį ir žiemą ir užlaikyti savo kudikius sveikus ir stiprius.

Del jusų vaiko ar mergaitės mes rekomenduojame Scott's Emulsion kasdien!

Scott & Bowne, Bloomfield, N. J. 24-59

JONAS LUKAS

Cable Piano Co.

Wabash and Jockson Bld.

PRANEŠIMAS LIETUVIAMS!

Chicagos, South Chicagos ir apielinkių miestelių nepamirškite, kad Jonas Lukas yra generalis pardavėjas prie Cable Piano Company. Parduoda Pianus tiesiog iš dirbtuvės del apžiurėjimo Pianų Phonografų kreipkitės prie manęs per laišką arba ypatiškai gausite visas informacijas, arba į štorus. Pirkite Pianus ir Phonografus pigiau negu iš krautuvės. Galite pirkti ant lengviausių išmokėjimų. Laiškus del informacijų siųskite ant šio adreso:

JONAS LUKAS

6016 SOUTH PEORIA STREET, CHICAGO, ILLINOIS.
ARBA 8848 SO. COMMERCIAL AVE., SO. CHICAGO, ILL.

Kas Dedasi Lietuvoj

NEPAPRASTI PRANAŠAVIMAI.

KAUNAS, 17 sausio 1925 m. — Šiuo metu Lietuvoj pergyvename nepaprastą ir stačiai keistą laikotarpį — kokių turbut retai kada tebuna. Viena ligi šiol dar vis nėra žiemos ir beveik kasdieną lija, o per Tris Karalius (3—5 sausio) daugelyje vietų trankėsi smarki perkunija ir švitúriavo žaibai, kas labai nustebino net ir senus žmones. Be to, paskutiniuoju laiku visuomenėje sklei džiama visokiariopų gandų bei pranašavimų ir tarp kitko visur plačiai kalbama apie busiančią pasaulio pabaigą arba "sudną dieną" ir tuos ganduš skleidžiama net per spaudą. Kaune jau kelintą dieną kieno tai skleidžiami spausdinti lapeliai, yra skelbiama buk 6 vasario ateisiąs Kristus. 16 sausio tulas pilietis dalino ir barstė tokius lapelius net turgavietėje — senąjam miestė, bet buvo sulaikytas, vienok kas jis toks per vienas — sužinoti neteko.

Minėtieji lapeliai atspausdinti iš abiejų pusių, kurių turinys vienoj lapelio pusėje yra toksai:

"Taip sako Viešpats:

Kristus ateis 1925 m. vasario 6 diena.

Amos. 3,7: Nes Viešpats, Ponas" nieko nedaro neatidengęs savo paslapties pranašams, savo tarnams.

1 gp. Tesal. 5,4: Bet jųs mieli broliai, nebukite tamsybėje, kad tą dieną nenutvertu jusų kaip vagių.

Jėzajošius 42,9: Štai žiurėkite — ankstesnieji pranašavimai išsipildė, gi aš jums naujai pranašauju; pirm negu tas išsipildis aš jums apie tai pranešu.

Amerikos Sept. Adventistų reformos pranašautoja:

..**Margaret W. Bowen."**

Gi antroje lapelio pusėje teksto yra šioks turinys:

"Trečiojo Aniuolo Galingasais šaukšmas visiems žmonėms.

Ir po to aš regėjau kitą aniuolą nužengiantį iš dangaus, tas turėjo didelę galę ir žemė prašvito nuo jo skaistumo. Ir šaukė didžiu balsu tardamas: sugriuvo, sugriuvo didžioji Babelė. — Ir aš išgirdau kitą balsą iš dangaus, tas tarė: išeikite iš jos žmonės, kad nepastotumete dalyviais jos nuodemių, kad negautumete dalies jos kančių kentėti. Jono apreiškimas. 18,1,2,4.

Čia yra kantrumas šventųjų, čia yra tie kas laiko Dievo prisakymus ir tiki į Jėzų. Jono apreiškimas 17,12." Apačioje lapelio pažymėta Paju "izdeveis" Ryga.

Tai mat prie kokių apsurdų ir nesąmonių prieinama XX progreso ir civilizacijos amžiuje. Kokiems tikslams ir kas tokiais darbais užsiima, tuo tarpu sunku yra atspėti.

— **Lietuvos darbininkas.**

P. S. — Tas pažymėjimas Paju "iždaveis" Ryga liudija, kad tie lapeliai yra atspausdinti Rygoje. —L. d.

Duodu pasargą Cicero žmonėms.

Kurie nori statyti sau namus, tai aš išdirbu visokius planus ir esu karpenteris ir aš sau statau namą ant 49 Ct. Taigi meldžiu rašyti man laišką, o aš pas jus atvažiuosiu, sučėdysit ant namo mažiausiai 1000 dolerių, negu kontraktorius stato.

CHAS. SVEISTIS,
724 W. 21 St.

STRAIPSNIS 110

MOTINŲ MIRTINUMAS

Retai kas iš musų tikrai įsivaizduoja kaip kudikių gimdymas yra pavojingas gyvybei. 1916 metais mes netekome Amerikoj mažiausia 16,000 motinų nuo priežasčių surištų su kudikių gimdymu, ir beveik viso to galima buvo išvengti. Gimdymo karštinė yra dažniausia mirties priežastis, o ji nepaprasčiausia paeina iš užkrėtimo nuo pribuvėjų ar patarnautojų ranku motinos žaizdų.

Iš 150 atvėjų gimdymo viena motina netenka gyvybės; vienas kudikis iš kiekvienų dvidešimts gimusių neišgyvena nei šešių savaičių. O mirtis apkasuose buvo vienas vyras iš penkiosdešimts aktyviai dalyvavusių.

PIRM ATEISIANT KUDIKIUI

Pirm, negu kudikis ateis yra neatbutina kiekvienai motinai sekančių dalykų:

1. Pasitarimas su gerai išlavintu gydytoju; pilnas kuno išegzaminavimas, imant ir pilvo išmieravimą ir dažną analyzą šlapumo.
2. Maistingas valgis su ganėtinai pieno.
3. Nureguliavimas perdidelio augimo svaryn dažnai pasisveriant ir sumažinant krakmolo ir cukraus dalį valgiuose.
4. Užtektinai skystimų, kaip pieno ir vandens.
5. Nureguliavimas vidurių užkietėjimo, jei galima vienu maistu, be gyduolių.
6. Kasdien reikia maudytis, kad prakaitavimas gerai eitų.
7. Priežiura dantų.
8. Užtektinai poilsio ir miego.
9. Dirbti reikia nepervirš ir mankštintis be nuovargio.
10. Reikia nešioti tinkamas drapanas ir tinkamai atsilsėti.
11. Kasdien pavaikščioti ore ir gerai išvėdinti miegruimius.

IŠLAVINTA PRIEŽIURA LAIKE GIMDYMO

Išlavinta priežiura reikalinga geram gimdymui reikalauja ypatingo mokinimo ir yra atskira chirurgijos dalis. Geriausias chirurgas nėra per geras jei žmogus kenčia nuo nulaužtos kojos ar apendicitis. Gabus veterinaras yra pakviečiamas susirgus brangiai galvijų veislei. Taigi, ar gyvybė ir busianti sveikata motinos ir vaiko neužsipelno geriausios gydytojo ir slaugės priežiuros, kurią tik galima gauti?

Tems motinoms, kurios turi kudikių, bet negali jų krutimis penėti, yra stipriai rekomenduojamos vartoti Borden's Eagle Pieną del bonkutės. Tai yra puikiausias pienas ir gryniausias surengtas. Borden's Eagle Pienas yra kurs yra moksliškai sumaišytas ir primaišytas, kuris pabudavoja stiprias kojas ir sveikus kunus. Jis kudikį įgalina augti svaryn kas yra reikalinga del sveikatos ir normališkumo. Jis yra rekomenduojamas gydytojų per 65 metus del jo augštos kokybės.

Perskaityk kas savaitė šituos straipsnius ir pasidėk ateičiai.

Lumbago

Prašalinkit jį tuojau

Skausmai prasideda labai pamažu — apsireiškia sustyrimas — pražuna kaip tik vartosit Sloan's. Nereikia trinti. Pats linimntas atsiunčia šviežų kraują į skaudamą vietą. Labai greit jųs busit liuosas nuo skausmų. Pas visus aptiekorius — 35 centai.

Sloan's Liniment — Prašalina Skausmą!

Kada motinos pieno pristinga, vartokite Borden's Eagle Pieną, vienatinį tikrą pavaduotoją motinos pieno

Jei pasiūsite šį apgarsinimą į The Borden Company, Borden Building, New York, jie pasakys jūsų kalboje, kaip penėti jūsų kūdikį su Eagle Pienu.

Gydytojų Rekomenduojamas

Dept. 6

Pinigai Lietuvon Telegramu 50c.

IŠMOKAMI VISOSE LIETUVOS DALYSE IR PAŠTO ĮSTAIGOSE Į 6 IKI 10 DIENŲ

Iškirpk šią aplikaciją ir išpildęs prisiųsk ją mums su pinigais.

PINIGUS LIETUVOJ PRIVALO GAUTI SEKAMA YPATA:

Vardas ir pavardė .....

Kaimas ..... Valsčius .....

Paštas ..... Apskritis .....

Pinigų prisiunčiu $..... turi gaut Lietuvoj litais ..... (jei nori doleriais parašyk doleriais vieton litų.

Siuntėjo parašas .....

Adresas .....

.....

Pinigus reikia siųsti Money Orderiais ar bankos kasieriaus čekiais.

REIKIA RAŠYTI VARDU "NAUJIENOS"

Litų kursas siunčiant Paštu ir Telegramu

	Paštu	Telegramu		Paštu	Telegramu
50 litų	$5.75	$6.25	600 litų	$62.00	$62.50
100 litų	10.75	11.25	700 litų	72.25	72.75
200 litų	21.00	21.50	800 litų	82.50	83.00
300 litų	31.25	31.75	900 litų	92.75	93.25
400 litų	41.50	42.00	1000 litų	103.00	103.50
500 litų	51.75	52.25	5000 litų	514.00	514.50

Doleriais siunčiant reikia pridėti 25 centus prie kožnos dešimties dolerių.

Visuose reikaluose adresuokite:

NAUJIENOS

1739 So. Halsted St., Chicago, Illinois

NORĖDAMI

PIRKTI, PARDUOTI AR MAINYTI VISADOS KREIPKITĖS PAS MUS. TAS JUMS BUS ANT NAUDOS.

S. L. FABIONAS CO

INVESTMENT REAL ESTATE INSURANCE

809 W. 35th St., Chicago
Tel. Boulevard 0611 ir 0774
PADAROM PIRKIMO IR PARDAVIMO RAŠTUS.
Pasekmingai siunčiam pinigus ir Parduodam Laivakortes.

K. GUGIS
ADVOKATAS

Miesto ofisai
127 N. Dearborn St., Room 1111-12
Tel. Central 4411. Val. nuo 9-6
Gyvenimo vieta:
3323 So. Halsted St.
Tel. Boulevard 1310
Valandos: nuo 6 iki 8 v. v. kiekvieną vakarą, išskyrus ketvergą.
Nedėliomis nuo 9 iki 12 ryto.

K. JURGELIONIS
ADVOKATAS

127 N. Dearborn St., Room 1211
Telef. Dearborn 1013
Vakarais ir nedėlios rytą:
3335 So. Halsted St.
Telef. Yards 0141 ir Yards 6894
Panedėlio vakare:
4601 So. Marshfield Ave.
Bylos visuose teismuose. — Abstraktai. — Ingaliojimai. — Paskola pinigų 1 ir 2 morgičiams.

JOHN KUCHINSKAS
LIETUVIS ADVOKATAS

2221 W. 22nd St., arti Leavitt St.
Telephone Canal 2552
Valandos: 9 ryto iki 9 vakare. Seredoj ir Pėtnyčioj nuo 9 r. iki 6 v. Veda visokias bylas visuose teismuose. Egzaminuoja Abstraktus ir padirba visokius Dokumentus, perkant arba parduodant Lotus, Namus, Farmas ir Biznius. Skolina Pinigus ant pirmo morgičiaus lengvomis išlygomis.

A. A. OLIS
ADVOKATAS

11 S. La Salle St., Room 2001
Tel. Randolph 1034—Val. nuo 9-6 Vakarais
3301 S. Halsted St., Tel. Blvd. 6775
6-8 v. v. apart Panedėlio ir Pėtnyčios.

J. P. WAITCHES
Advokatas

MIESTO OFISAS:
127 N. Dearborn Street,
Kambariai 514 ir 516
Telefonai Randolph 5584 ir 5585
VALANDOS: Kas dieną, išskiriant Subatas ir Šventes, nuo 9 iki pietų.
ROSELAND'O OFISAS:
10717 S. Indiana Avenue,
Telefonas Pullman 6377
VALANDOS: Kas dieną nuo 2 iki 9; Subatomis visą dieną; Šventėmis iki pietų.
SPECIALISTAS ant egzaminavojimo abstraktų ir padarymo kontraktų, dokumentų ir visokių popierių. Veda visokius sudus.

John Bagdziunas Borden
LIETUVIS ADVOKATAS

69 W. Washington St., Room 1310
Telephone Dearborn 8946
Vakarais: 2151 West 22 Street
Telephone Roosevelt 9090
Namų Telefonas Canal 1667

V. W. RUTKAUSKAS
Advokatas

29 So. La Salle St., Room 530
Tel. Central 6390
Vak. 3223 S. Halsted St., Chicago
Tel. Yards 4681

A. E. STASULANI
ADVOKATAS

77 W. Washington St. Room 911
Tel. Central 6200
Cicero Ketvergo vakare
4917 W. 14 St. Tel. Cicero 8223
Ant Bridgeporto Seredoj nuo 6-8 v. v. Subatoj nuo 1-7 v. v.
3236 S. Halsted St. T. Boul. 6737

Maskaradas Didelis Maskaradas

SU DAUGYBE ĮVAIRIŲ DOVANŲ

CHICAGOS KOMITETAS, LIETUVOS NAŠLAIČIAMS ŠELPTI

SEŠTADIENIO 7 DIENĄ VASARIO (FEB.), 1925 m.

MILDOS ABEJOSE SVETAINĖSE,

Pradžia 8 valandą vakare. Įžanga 50c. ypatai.

Širdingai kviečiame gerb. visuomenę, nes savo atsilankymu sušelpsite Kauno ir Vilniaus, vargstančius našlaičius. C. K. L. N. Š.

Relieve Coughs, Colds, Headache, Rheumatism and All Aches and Pains with

MUSTEROLE

WILL NOT BLISTER

All druggists—35c and 65c jars and tubes. Children's Musterole (milder form) 35c.

Better than a Mustard Plaster

Tel. Dearborn 9057

A. A. SLAKIS
ADVOKATAS

Ofisas vidurmiestyj:
Room 1726
CHICAGO TEMPLE BLDG.
77 W. Washington St.
Cor. Washington & Clark

Namų Tel.: Hyde Park 3395

KORESPONDENCIJOS

Westville, Ill.

Saužudystė ir kitos žinios

Tankiai meiliški prietikiai buna priežasčia saužudysčių, bet retai kada buna saužudysčių del tikybos. Štai kiek laiko atgal Antanas Juraška, 62 m. amžiaus, kaip jis pats sakėsi, išklausęs Romos kunigo pamokslo apie dideles dangaus linksmybes, o pats budamas suirusios sveikatos, pasiskolino šautuvą ir 8:30 v. vak. nusižudė dviem šuviais. Kunigėlis visgi atsisakė tinkamomis ceremonijomis palydėti į tas linksmybes.

Prakalbos

Girdėtis yra, kad rengiamos yra prakalbos apie sveikatą. Jos įvyksiančios gavėnioj. Tokios prakalbos yra mums reikalingos, ypač svarbu kad kas išaiškvkintų mums apie naminėlės pavojų. Patarčiau visiems į tas prakalbas atsilankyti.

Kermošiai

Languose matyt skelbimų, kad kas šeštadienis (subata) iki užgavenių bus rengiami kermošiai — bazarai su šokiais ir kitokiais pamarginimais, šv. Kryžiaus parapijos naudai. Busią tuose kermošiuose įdomių dalykų. — **Našlys...**

Kenosha, Wis.

Iš Lietuvių Politikos Kliubo veikimo

Lietuvių Politikos Kliubas gyvuoja čia jau keli metai, bet kad kas butų parašęs laikraščiuose apie šio Kliubo veikimą, tai matyti neteko. Gal todel taip yra, kad Kliubas visą laiką turėjo išsirinkęs korespondentą ir tokiu budu pašaliniai ir nebandė rašyti, pasitikėdami, kad tai padarys korespondentai. Ypač pereitais metais kliubas korespondentu turėjo ne bet kokį, bet dar komunistų draugijėlės vaikų mokytoją, kuris betgi vos gali rašyti. Jis vieton rašyti žinutes, visus metus praleido, beieškodamas kokio ten Slapuko, kuris pakritikavo jo asmenį.

* * *

Nežinau kaip man seksis, bet kiek sugebėsiu, tiek rašysiu, jei tik redakcijos talpins. Bet aš prašau ir pašalinių korespondentų rašinėti, jei tik patėmys svarbesnio veikiant.

* * *

Dabar apie patį Kliubą.

Lietuvių Politikos Kliubas susitvėrė kovo 4 d., 1922 m. Bet neužilgo, butent liepos 2 d., 1922, jis įvedė pašelpą ligoje, butent po $7 į savaitę susirgus ir $100 posmertinės. Nariais gali buti kaip vyrai, taip ir moterys lygiomis teisėmis. Kliubas nesikiša į religijos dalykus, yra laisvas ir prie jo gali priklausyti visokių įsitikinimų žmonės. Kliubas sparčiai augo nariais ir dabar turi 117 narių. Turtas gi siekia $2,088. Kliubo tikslas yra teikti savitarpinę pašelpą, platinti apšvietą tarp lietuvių ir pagelbėti nepiliečiams tapti piliečiais.

Kliubas turi ir atletikos skyrių, kurio vedėju ir mokytoju yra dg. V. Jelinevskis, kuris gerai tą dalyką pažysta ir puikiai mokina.

* * *

Sausio 9 d. įvyko Kliubo metinis susirinkimas šv. Petro parapijos svetainėje. Tarp svarbesnių tarimų pažymėtini šie:

Kliubo valdyba, galima sakyti, pasiliko ta pati, išėmus pirmininko pagelbininką, organizatorių ir korespondentą. Šių metų valdyba susideda iš veiklių narių ir galima tikėtis, kad ji užaugins kliubą kaip nariais, taip ir turtu.

Nutarta kas trys mėnesiai Kliubo susirinkimuose vyrams nupirkti cigarų, o moterims saldainių. Tad pabaigę susirinkimą galėsime pasirinkyti, o moterys užkąsti sąskonių. Pirmas tokis susirinkimas įvyks kovo 13 d. Manoma turėti daug narių.

Taipjau nutarta surengti vakarienę vien Kliubo nariams ir narėms. Žinoma, nariai galės atsivesti ir pašalinių, butent vaikinas merginą, merginą vaikiną, vyras savo moterį ir t. t. Laikas nebuvo paskirtas, bet bus rengiama prie pirmos progos. Nėra mažiausios abejonės, kad vakarienė bus puiki, nes į komisiją apsiėmė liuosu noru šios narės: p-ios Jocienė, Pateliunienė, Mitkienė, Balčaitienė, Dementienė ir, rodos, kelios kitos, kurių vardų nepamenu. Tai bus tikrai puiki vakarienė. Be to tapo nutarta nupiginti įstojimo mokestį net per pusę, tad turėsime gauti bent 100 naujų narių, taip kad po vakarienės tikimės turėti kliube apie 250 narių. Tai galima atsiekti, jei tik visi nariai dirbsime.

* * *

Sekmadieny, vasario 8 d. Kliubas stato scenoje gana puikų veikalą. Vardo gerai nepamenu, bet girdėjau, kad tai tikrai geras veikalas. Vaidinimas bus šv. Petro parap. svetainėj. Tėmykit apgarsinimus.

Kliubo mėnesiniai susirinkimai įvyksta kas antrą penktadienį kiekvieno mėnesio, 7:30 v. v., Šv. Petro parap. salėj. Sekamas susirinkimas bus vasario 3 d.

LPK. Koresp. J. **Marcinkevičius** (Martin).

Indiana Harbor, Ind.

Didelės ir mažos žinios

Pas mus visokių žinių-žinelių yra tiek daug, kaip man, geram rašytojui, užtektų darbo vien tik rašyti ir rašyti, net ir į "fabrikę" nebutų kada nueiti.

Parapijonai buvo netekę kunigo. Buvo dideliausias "trubelis" kol gavo kitą. Prašė, rašė, važiavo pas vyskupą, kad šusimylėtų, duotų kunigą, nes be kunigo parapijonai visai pražusią, išviršią visi į "bedievius".

Gavo kunigą — pasidarė dar didesnis "trubelis." Nebenori jo ir vėl prašo, rašo, važinėja pas vyskupą, kad atsiimtų nuo jų tą kunigą, nes jeigu neatsiims, tai jie visi liksią "bedieviais" — prisirašysią prie bibblistų, kurių čia pas mus yra viso labo trys šeimynos su savo vaikais ir burdingieriais. Nežinia delko jie nenori dabartinio kunigo, turbut atrodo nekaip, — storas, nelabai didelis.

* * *

Munšaineriams irgi nekaip einasi. Policija ir giltinė apsilanko kur mato galės pasipelnyti. Vienam kaštavo pabaudos net trys su viršum šimtai, o kitam net gyvastį atėmė. Velionis buvo apie keturiasdešimt metų, nevedęs, "beismoniukuose" visados gyvendavo. Bet po "pėdės", mat, sumanė aplankyt savo kumutę, kuri gyvena ant antro "flioro". Po vaišių gryžo namo ir, ant nelaimės, "pramisino" pirmąjį trepą. Velionis nepriklausė nė jokioj draugijoj, tai palaidojimui reikėjo kreiptis pas savųjų su kolekta.

* * *

SLA 185 kuopa surengė labai puikų pasilinksminimo balių. Publikos buvo labai daug, manau kad liks kuopai gražaus pelno.

* * *

Visos tos žinios tai mažmožis. Bet pasiklausykit šitą žinią. Tokios žinios pasitaiko labai retai, taip kaip saulės užtemimas. Juk saulė yra viena, tą mes gerai žinom ir retai kada užtemsta, bet kada užtemsta, tai irgi visi žino ir jaučia.

Dzimdzi-Drimdzi irgi yra vienas visam pasauly. Mes skaitome kaip anie linksmina ir verkdina važinėdami po platųjį pasaulį. Užvis daugiausia tenka tiems Chicagos lietuviams. Tai ir mes, Ind. Harboro lietuviai, sumanėm pamatyt juos ir pamatysime Dzimdzi-Drimdzi, kas nueisime. Tai atsitiks nedėlios vakare, vasario 8 d., Ivanovo svetainėj, 2101 Broadway, 7:30 val. vak. Kaip girdėjau, komitetas svetainės duris atrakinsiąs kaip 6 v. v., o dzimdzininkai pradėsią juokus, arba kaip jie sako, jovalą virt nuo 7:30 v. v. Vyrai ir moterys, seni ir jauni, nesivėluokit, bet bukit laiku, kad paskui parėję namo nesakytumėt, jog negalėjot pamatyti. Visi bukit anksti. —**Špicas.**

Virš 160,000 taupymo depozitorių, įskaitant didelį skaitlių LIETUVIŲ patvirtina saugumą, patarnavimą ir parankumą šios Bankos.

Saugumas del Taupymo

yra užtikrintas per First Trust and Savings Bank. Šis bankas yra valdomas šėrininkų FIRST NATIONAL BANK of CHICAGO. Bankas turi virš $40,000,000,00 kapitalo, surplus ir neišdalinto kapitalo ir virš $350,000,000 resursų. Atdaras del taupymų visą dieną subatoje iki 8 val. vakare.

FIRST TRUST AND SAVINGS BANK

Melvin A. Traylor, Prezidentas.

Randasi ant žemutinio floro — 1st — Dearborn, Monroe ir Clark Streets,

Del Didelių Bargeuų

del

Plumbingų, Apšildymų ir Elektrinių Reikmenų

PASIMATYKITE

Greitas patarnavimas ir tavorų rųšis garantuota. Musų salesmenai kalba lietuviškai.

1925 Vasaris-February 1925

Ned.	Pan.	Utar.	Ser.	Ketv.	Pėtn.	Sub.
1	2	3	4	5	6	7
8	9	10	11	12	13	14
15	16	17	18	19	20	21
22	23	24	25	26	27	28

Apkainavimas namo apšildymo reikmenų suteikiamas dykai. Parduodame išmokėjimais namų savininkams.

SOL ELLIS & SONS, Inc.

2112-22 South State Street — Chicago, Illinois

Vakarinėj pusėj gatvės

Telefonai: Victory 2454-4356

Dykai dastatymas į visas dalis miesto ir priemiesčius.

Gudrus Teisėjas Išgelbėjo Seimyną.

Namų svininkas užganėdintas. Visi linksmi!

Tula lenkų šeimyna New Yorke nesenai buvo pašaukta į teismą, kuriame ėjo byla delei jos išvarymo iš namų. Principialiais liudininkais buvo keli kaimynai, kurie skundėsi, kad jie nuolatos yra erzinami verkiančių kudikių šitos lenkiškos šeimynos apartamente. Kaimynai tikrino, kad jie negali net naktimis miegoti delei to kudikių verksmo ir todel prašę namų savininko išvaryti šią lenkų šeimyną is tų namų.

Teisėjas išklausęs verkiančių kudikių motinos pasiteisinimo, kad ji negalinti verkiančių vaikų nutildinti, nes jie verkia kankinami mėšlungio, paeinančio nuo viduriu dieglio ir užkietėjimo ir ji nežinanti kaip jiems pagelbėti. Išmintingas teisėjas įsakė jai tuojaus nueiti į aptieką, nusipirkti už 35c. bonką BAMBINO ir jo duoti kudikiams, kuomet tik užeis tie skausmingi simptomai. Teisėjas bylą sulaikė 10 dienų, o motina padarė viską kaip buvo įsakyta. Dabar kudikiai naktimis jau neverkia, kaimynai yra užganėdinti, namų savininkas ištraukė bylą ir visi sau linksmai gyvena.

BAMBINO yra kudikių geriausiu draugu. Kudikiai mėgsta jį! Jie net prašo daugiaus!

(Paskelbimas)

Mrs. MICHNIEVICZ - VIDIKIENE
AKUŠERKA
3101 So. Halsted St., kampas 31 gat.

Tel. Yards 1119

Baigusi akušerijos kolegiją; ilgai praktikavusi Pennsylvanijos ligonbučiuose. Sąžiningai patarnauja, visokiose ligose prieš gimdymą, laike gimdymo ir po gimdymo.

Už dyką patarimas, dar ir kitokiuose reikaluose moterims ir merginoms, kreipkitės o rasite pagelbą.

Valandos nuo 8 ryto iki 1 po pietų, nuo 6 iki 9 val. vakare.

DR. SERNER, O. D.
LIETUVIS AKIŲ SPECIALISTAS

Turėk švarias, sveikas akis

Jeigu kenti galvos skaudėjimą, jei turi akių uždegimą, jeigu akys nuvargę, silpnos, skaudžios arba ašaroja. Patarimai dykai.

Akiniai $5 ir augščiau

Valandos nuo 1 iki 9 vakare. Nedėliomis nuo 10 iki 1.

3333 So. Halsted St.

Dr. Benedict Aron

Ofisas 3801 S. Kedzie Ave. Phone Lafayette 0075. Valandos 2—6 vak. Rezidencija 3150 W. 63 St. Phone Prospect 0610. Valandos iki 10 ryto, 7 iki 8:30 vakare.

LIETUVIŲ DAKTARAI

Daktarai kurių vardai čia padėti, yra pasirįžę tarnauti lietuviams.

Namų telefonas Yards 1699
Ofiso Tel. Boulevard 5913
DR. A. J. BERTASH
3464 So. Halsted St.
Ofiso valandos nuo 1 iki 3 po pietų ir 6 iki 8 vakare

Telefonas Boulevard 1939
DR. S. A. BRENZA
Ofiso Valandos:
9 iki 12, 1 iki 3 dieną ir 6:30 iki 9:30 vakare
4608 S. Ashland Ave.,
Netoli 46th St. Chicago, Ill.

A. L. DAVIDONIS, M. D.
4643 So. Michigan Ave.
Tel. Kenwood 5107
Valandos: nuo 9 iki 11 val. ryto; nuo 5:30 iki 7:30 vakare.

Dr. A. J. KARALIUS
Gydytojas ir Chirurgas
3303 So. Morgan St. Chicago
Telephone Boulevard 2160
Valandos
Nuo 9 iki 12 val. dienos ir
Nuo 2 iki 9 val. vakare.

Dr. A. K. Rutkauskas
GYDYTOJAS ir CHIRURGAS
4442 So. Western Ave.
Tel. Lafayette 4146

Tel. Blvd. 3138
M. Woitkewicz-
BANIS
AKUŠERKA
Pasekmingai patarnauju moterims prie gimdymo, patarimai dykai moterims ir merginoms.
3113 South Halsted St.

PRANEŠIMAS

Pranešame, kad Dr. Herzman persikėlė nuo 3410 So. Halsted St. į

3235 S. Halsted St.

DR. HERZMAN
—IŠ RUSIJOS—

Gerai lietuviams žinomas per 15 metų kaipo patyręs gydytojas, chirurgas ir akušeris.

Gydo staigias ir chroniškas ligas vyrų, moterų ir vaikų pagal naujausius metodus X-Ray ir kitokius elektros prietaisus.

Ofisas ir Labaratorija: 1025 W. 18th St., netoli Morgan St.

VALANDOS: Nuo 10—12 pietų ir nuo 6 iki 7:30 val. vakare.

Telefonai: Dienomis: Canal 3110. Naktį Drexel 0950 Boulevard 4136

3235 S. Halsted St.

Val.: 9—10 A. M. ir po 8 val. vak.

Special: Nedėliomis ofisas uždarytas. Jeigu reikalinga del namų, šaukite Boulevard 4136 arba Drexel 0950.

DR. CHARLES SEGAL
Praktikuoja 17 metai
Ofisas
4729 So. Ashland Ave., 2 lubos
Chicago, Illinois
Specialistas džiovos
Moteriškų, Vyriškų ir Vaikų ligų.
OFISO VALANDOS:
Nuo 10 iki 12 val. ryte, nuo 2 iki 4 val. po piet ir nuo 7 iki 8:30 val. vakaro. Nedėliomis nuo 10 valandos ryte iki 12 val. po piet.
Telefonas Midway 2880

Telephone Yards 0994
DR. MAURICE KAHN
4631 So. Ashland Ave.
Ofiso Valandos: nuo 10 iki 12 dieną, 2 iki 3 po pietų, 7 iki 9 vakare. Nedėliomis nuo 10 iki 12 dieną.

Phone Cicero 8459
DR. SHERMAN
GYDYTOJAS IR CHIRURGAS
1843 So. 48 Ave., kampas 19 St.
Valandos nuo 1 iki 3 po pietų ir nuo 6:30 iki 9 vakare.

DR. M. J. SHERMAN
Specialistas moterų ligų
1724 So. Loomis, kampas 18 ir Blue Island. Ofiso valandos nuo 2 iki 4 po pietų ir nuo 7 iki 9 val. vakare.
Telefonas Canal 1912
Naktinis Tel. Drexel 2279

Tel. Boulevard 0537
DR. MARYA DOWIAT—SASS
1707 W. 47th St.
Valandos nuo 8 iki 12 dieną, nuo 6 iki 8 val. vak. Nedėliomis nuo 8 iki 2 val. po pietų.

Ofiso tel. Boulevard 9693
Rezidencijos tel. Drexel 9191
Dr. A. A. Roth
Rusas Gydytojas ir Chirurgas
Specialistas Moteriškų, Vyriškų Vaikų ir visų chroniškų ligų.
Ofisas: 3103 So. Halsted St., Chicago arti 31st Street
Valandos 1—3 po piet, 7—8 vak. Nedėliomis iš šventadieniais 10—12 dien

Jei abejoji akimis, pasiteirauk
Dr. A. R. BLUMENTHAL

Optometrist
Tel. Boulevard 6487
4649 S. Ashland Ave.
Kampas 47-tos ant 2 lubų

Francuziškas Daktaras
Specialistas kraujo, odos, chroniškų ir slaptų ligų
Gydo su pagelba naujausių metodų X-Ray Spinduliai
Ofisas 1800 So. Ashland Ave. ant viršaus Ashland State Banko
Telefonas Canal 0464
Valandos 2:00 iki 4:30 ir 8 iki 10.
Nedėlioj nuo 2:30 iki 4:30 po piet;
Biuras 4204 Archer Ave.
Kampas Sacramento Ave.
V. nuo 12 iki 1:30 ir nuo 6 iki 7:30
Telefonas Lafayette 3878-7716
Dr. J. W. Beaudette

NAUJIENOS

The Lithuanian Daily News
Published Daily Except Sunday by The Lithuanian News Pub. Co. Inc.

Editor P. GRIGAITIS

1739 South Halsted Street
Chicago, Ill.
Telephone Roosevelt 8500

Subscription Rates:
$8.00 per year in Canada.
$7.00 per year outside of Chicago.
$8.00 per year in Chicago.
3c. per copy.

Entered as Second Class Matter March 17th, 1914, at the Post Office of Chicago, Ill., under the act of March 2nd 1879.

Naujienos eina kasdien, išskiriant sekmadienius. Leidžia Naujienų Bendrovė, 1739 So. Halsted St., Chicago, Ill. — Telefonas: Roosevelt 8500.

Užsimokėjimo kaina:

Chicagoje — paštu:	
Metams	$8.00
Pusei metų	4.00
Trims mėnesiams	2.00
Dviem mėnesiams	1.50
Vienam mėnesiui	.75

Chicagoje per nešiotojus:	
Viena kopija	3c
Savaitei	18c
Mėnesiui	75c

Suvienytose Valstijose, ne Chicagoje, paštu:	
Metams	$7.00
Pusei metų	3.50
Trims mėnesiams	1.75
Dviem mėesiam	1.25
Vienam mėnesiui	.75

Lietuvon ir kitur užsieniuose: (Atpiginta)	
Metams	$8.00
Pusei metų	4.00
Trims mėnesiams	2.00

Pinigus reikia siųsti pašto Money Orderiu kartu su užsakymu.

"Tėvynėje" vienas V. E. vėl kelia "bendrojo fronto" klausimą. Jisai pataria tą frontą sudaryti pažangiomsioms srovėms ir nepartiniems pažangiemsiems elementams.

Visai teisingai "T." bendradarbis atskiria nuo pažangiųjų ne tiktai klerikalus, bet ir komunistus. Apie pastaruosius jisai sako:

"Tie žmonės dar neįprato savystoviai galvoti ir tebebėgioja paskui Maskvos agentus".

Bet jeigu kalbėti apie "bendrą frontą", tai reikia surasti tuos **bendrus reikalus**, kuriais galėtų vienytis įvairių srovių ir nepartiniai žmonės.

Praktika parodė, kad kartais tenka įvairių srovių žmonėms eiti išvien, idant atsigynus nuo **bendro priešo.** Tas priešas vieną sykį gali but komunistai, kitą sykį klerikalai. Bet apsigynimas nuo priešų veda greičiaus prie laikinų susitarimų, negu prie nuolatinio bendro veikimo.

"Naujienos" jau senai nurodinėjo, kad pažangieji elementai musų visuomenėje galėtų surasti dirvą bendram veikimui **kulturos darbe.** Gaila, kad šitas musų nurodymas iki šiol buvo permažai svarstomas tų žmonių, kurie galvoja apie "bendrojo fronto" reikalingumą.

Jie paprastai stato pirmon vieton **politikos** klausimus. Bet politikoje yra užvis sunkiausia susitarti. Socialistai, pav. niekuomet nerems politikoje Lietuvos liaudininkų; sandariečiai gi nerems socialdemokratų.

Bet šelpti Mariampolės Realinę Gimnaziją, remti "Kulturos" bendrovę Lietuvoje arba Lietuvos Mokytojų Profesinę Sąjungą — gali kiekvienas, kas tik nėra klerikalas arba komunistas.

Kol pažangieji Amerikos lietuviai nesusitars kulturos darbe, tol visos kalbos apie "bendrąjį frontą" bus bergždžios. Pažangiosios visuomenės nesusitarimu iki šiol naudojosi atžagareiviai — dešinieji ir kairieji. Klausimas, ar taip turi ir toliaus buti.

NEW YORKAS PASKENDĘS SNIEGE

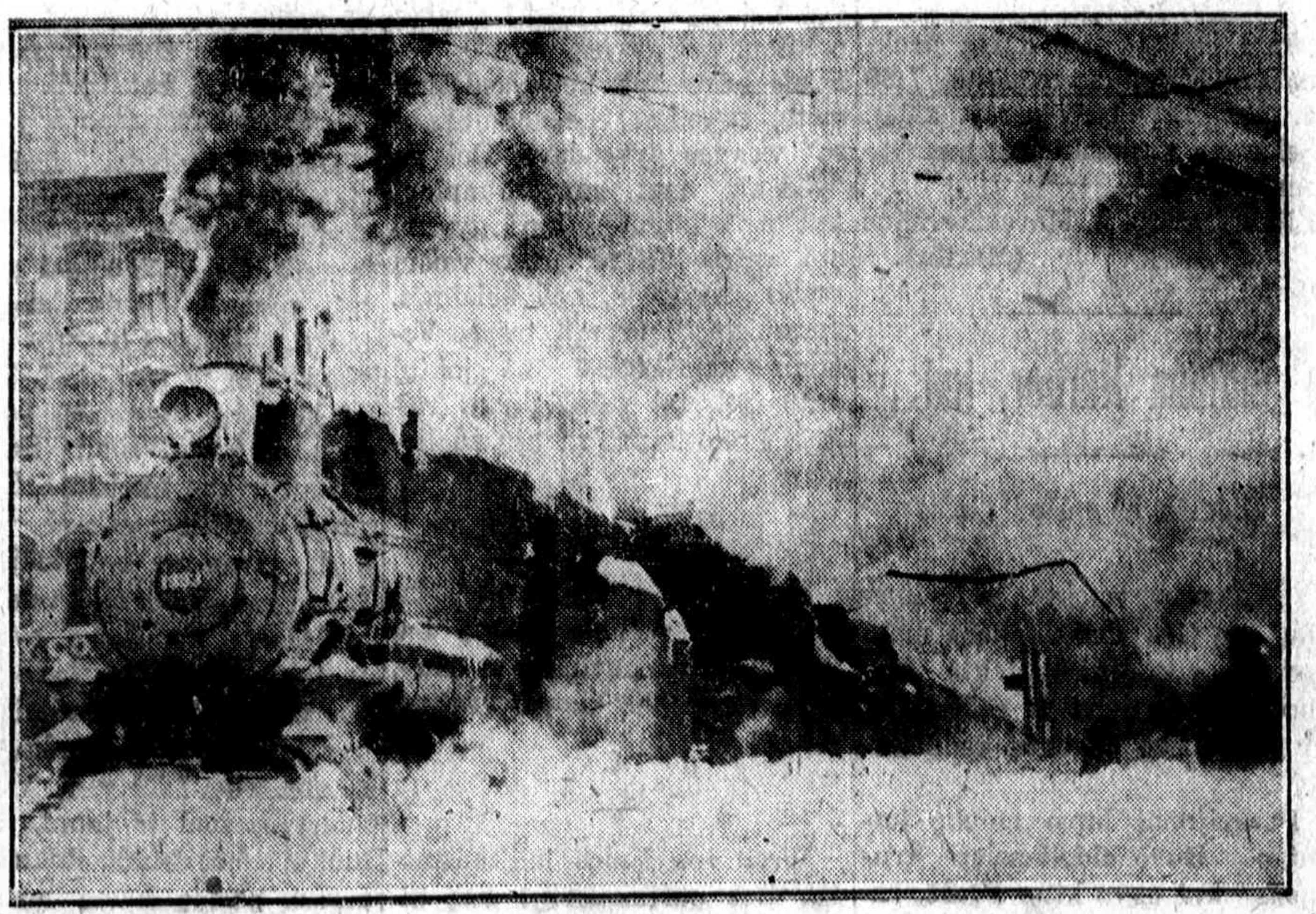

Keletą dienų atgal New Yorko valstijojvalstijoj siautė tokia smarki sniego audra, kad ir traukiniai tik su ddižiausiu vargu galėjo viagščioti. Kiek daug sniego prisnigo parodo šis traukinis, besiknisąs per sniegą Syracuse, N. Y., mieste.

Apžvalga

"NULIUS ANT KAKTOS"

Šv. Juozapo sąjungos organas, "Darbininkas" deda nulių ant kaktos laisvamaniams už tai, kad jie nežiną, jogei "katalikystė ir katalikų buvimas valstybės augštose vietose nėra valstybei pavojus".

Šitą malonų, pilną krikščioniškos meilės, pastebėjimą apie laisvamanius "D." padarė delto, kad Šveicarijos prezidentu šiems metams yra išrinktas **katalikas, Jean Morie Musy.** Juozapinis laikraštis sako:

"Šveicarijoj katalikų tėra 1,500,000. Jie sudaro 41 nuoš. (? **"N." Red.**) visų Šveicarijos gyventojų.

"Kiekvienas supranta, kad Lietuva yra katalikiškesnė, negu Šveicarija. Vienok kiek lietuvių laisvamaniai pripliauškia apie 'klerikalų' įsigalėjimą Lietuvoje, kiek jie pritauzija apie Lietuvai gresiantį pavojų del įsigalėjimo Lietuvoje 'jezuitų'. Štai matome, kad viena iš šviesiausių pasaulio tautų, kur katalikai yra mažumoje, išrenka į garbingiausią vietą kataliką."

"Darbininkas" niekus pasakoja. Tas faktas, kad šveicarai šiems metams išrinko prezidentu kataliką, jokios ypatingos politinės reikšmės neturi. Rinkdami prezidentą, šveicarai atsižvelgia ne į religiją, bet į tam tikrus **krašto reikalus.**

Jų respublika, kaip žinia, yra federacija 22 kantonų, kurių vieni susideda iš **vokiečių**, kiti iš **francuzų**, treti iš **italų** gyventojų. Šveicarams svarbu, kad tos trys tautybės ir atskiri kantonai butų patenkinti. Todel, sudarydami valdžią, jie žiuri, kad į ją patektų kiekvienos tautybės (daug-maž proporcingai jos skaičiui) atstovai ir kad jie kartu butų iš kaip galint didesnio skaičiaus kantonų.

Vyriausias vykdomosios valdžios organas Šveicarijoje yra **federalė taryba**, iš 7 narių. Tame organe negali but daugiau, kaip vienas atstovas iš vieno kantono; ir jisai negali susidėti vien tiktai iš vokiečių arba vien tiktai iš francuzų arba italų, bet kiekviena tauta turi jame turėt savo atstovą (arba atstovus). Jeigu numiršta arba rezignuoja federalės tarybos narys vokietis, tai jo vieton renkama vėl vokietis; jeigu francuzas, tai renkama vėl francuzas. Šituo budu neduodama, kad viena tauta nustelbtų kitas.

Tokiais pat motyvais šveicarai vadovaujasi ir rinkdami prezidentą. Šveicarijos prezidento galia visai nepanaši į Amerikos prezidento; jisai faktinai yra tiktai federalės tarybos **pirmininkas.** Kuomet vienas tarybos narys išbuna toje garbės vietoje vienus metus, tai yra renkamas kitas. Kadangi prezidentas tėra **vienas**, o svarbiausiųjų tautų, į kurias dalinasi šveicarai, yra **trys**, tai, kad patenkinus kiekvieną tautą, prezidentu yra renkama kartą vokietis, kartą francuzas, kartą italas.

Šiais metais išpuolė but prezidentu francuziškų kantonų atstovui, ir kadangi ilgą laiką nebuvo prezidento iš Friburgo kantono, tai federalis parlamentas išrinko friburgietį J. Mori Musy. Tas faktas, kad šis asmuo yra **katalikas, vargiai** galėjo turėti bent kokios reikšmės, nes šveicarai katalikybę neskaito nė geru, nė blogu daiktu. Vieni šveicarai yra katalikai, kiti protestonai, treti nepripažįsta jokios religijos, vienok prieš įstatymus jie yra laikomi visi lygiais piliečiais.

Tai kokį gi čia priekaištą surado laisvamaniams So. Bostono klerikalų organas? Jeigu Šveicarijoje, nežiurint to, kad katalikų yra mažuma, į prezidento vietą patenka katalikas, tai tas tiktai parodo, kad **nekatalikai turi daugiau tolerancijos, negu klerikalai.** Kažin ką užgiedotų musų kunigėliai ir davatkos, jeigu į Lietuvos prezidentus butų išrinkta liuteronas arba kalvinistas?

Ažuot mėginęs uždėti nulių ant kaktos laisvamaniams, šv. Juozapo sąjungos organo redaktorius turėtų pats sau **užrašyti** ant kaktos didelį ratą. Nes jisai dar iki šiol nežino to paprasto dalyko, kad klerikalų priešai kovoja ne prieš katalikus, o prieš **klerikalizmą.** Socialistai, liaudininkai ir kiti pažangus žmonės Lietuvoje nenori susiaurinti katalikų teises. Jie tiktai reikalauja, kad kunigai, davatkos ir špitolninkai nesinaudotų **privilegijomis** ir **neišnaudotų**, vardan religijos, žmones ir valstybę. Šveicarijos valdžia, pav. kunigams ir jų klapčiukams **nemoka algų.** Kodel turi mokėti Lietuvos valdžia?

LIETUVOS JAUNIMO IDEALAI

Kauno savaitraštyje, "Lietuvyje," vienas **rašytojas** sako, kad dabartinės Lietuvos mokyklos nesugeba išauklėti gerų piliečių. Jisai pasakoja tokį atsitikimą:

"Esant man nepersenai viename kaime, teko girdėti trijų berniukų pasikalbėjimą. Vienas jų šiaip kalbėjo: 'Aš noriu buti seimo nariu, nes nieko, sako, nereikėsią dirbti, o tik važinėsiu sau, kaip didelis ponas. Net musų mokytojas bijos manęs'. Antrasis jų prieštaravo ir nurodinėjo, kad jisai norėtų buti bankininku, nes esant bankininku irgi nereikėsią dirbti. Busią daug pinigų ir galima bus gerai išsigerti bei skaniai pavalgyti. Trečias tylėjo ir klausėsi ginčo. Pagaliau ir šis prabilo: 'Aš noriu buti kunigu su barzda....'"

Vienok gal čia ir ne mokyklos kaltė, kad vaikai sudaro sau tokius "idealus". Vaikai dažniausia nusižiuri į suaugusius žmones: ką šie gerbia, tą ir jie. Lietuvoje gi garbingiausiais žmonėmis yra laikomi **kunigai.**

Kunigai Lietuvoje šiandie rupinasi ne tiek dvasios reikalais, kiek **politika** ir **bizniu.** Kunigas seimo narys, kunigas bankininkas arba tiesiog — "kunigas su barzda" (kaip Krupavičius) virsta idealu ir jaunuomenei, esančiai po bažnyčios įtaka.

VISGI "LAIMĖJO!"

Brooklyno "Laisvei" ėmė visą savaitę atsipeikėti po to "saulės užtemimo", kuris ištiko komunistus rubsiuvių lokale 54. Atgavusi žadą, ji dabar mėgina išaiškinti, kokios priežastys iššaukė tą nemalonų "gamtos įvykį".

Nurodžiusi į tai, kad prieš komunistus buvo susivienijusios net "penkios partijos", ji pagaliau atranda, jogei komunistai visgi.... "laimėjo". Kaip gi jie laimėjo, kad jie tapo iššluoti iš lokalo valdybos? O ve kaip:

"Gruodžio mėnesį", sako "L.", "Brooklyno Lokalas buvo išsirinkęs progresyvę (? **"N." Red.**) valdybą. Ji buvo legaliai išrinkta. Visuomet per pastaruosius metus taip budavo. Bet 'Vienybės' kurstomi reakcionieriai nepripažino tų legalių rinkimų, jie suorganizavo savo 'penkias partijas', jie sukėlė anarchiją, žviegė, cypė, kaukė ir kada buvo balsuojamas klausimas apie legalumą gruodžio mėn. įvykusių rinkimų, tai reakcionieriai gavo 208 balsus, o mes (? **"N." Red.**), kairioji srovė, 193. Vadinasi, pas juos tik 15 balsų didžiuma.... Ačiu desėtkui katalikiškų moterėlių laimėta....

"Jeigu mes surinkom 193 balsus, kuomet priešai siuto ir staugė, kuomet jie specialius lapelius leido, kokusavo, durnavojo, ardė legalius rinkimus, tai aišku, kad idejinis laimėjimas **buvo kairiojoj srovėj".**

Komunistų organas tečiaus užtyli tą faktą, kad tą palyginti didelį skaičių balsų (kiti laikraščiai sako, kad komunistų pusę parėmė 180, o ne 193 balsai) jie gavo **tiktai pradžioje mitingo**, butent, kai buvo rišama klausimas, daryti naujus rinkimus, ar ne. Gal but, kad šituo klausimu daugelis komunistų priešų laikėsi ne vienodos nuomonės. Komunistų pusėje buvo tas argumentas, kad rinkimai **jau atlikti**; o komunistų priešai argumentavo, kad tų rinkimų negalima pripažinti, kadangi juose dalyvavo **labai mažai** (tiktai apie 50, kuomet lokalas turi 1,200) **narių.**

Nieko nuostabaus, kad šitam ginče daugelis dalyvavusiųjų mitinge neturėjo aiškios nuomonės. Bet kuomet šitame klausime komunistai tapo sumušti, ir lokalui paskui teko rinkti naują valdybą, tai tuojaus pasirodė, kad milžiniška narių dauguma daugiaus nebenori matyt komunistus valdyboje. Nes komunistų balsų skaičius tuojaus ėmė smukti ir nusmuko **iki 80, o paskui iki 70.** Vienam mitinge, vadinasi, komunistai prakišo daugiaus kaip pusę savo šalininkų!

Ir po to "Laisvė" švokščia apie "idejinį laimėjimą!" Tai yra bankrutas, o ne laimėjimas.

Idejinį komunistų nusibankrutijimą rodo dar ir tas faktas, kad jie visoje šitoje kovoje del kontrolės lokale operuoja **melagystėmis ir humbugais.** Garsųjį "saulės užtemimą" jie mėgino atitolinti tuo, kad gąsdino unijos narius "kontraktoriais". Dabar "Laisvė" vėl skelbia tą patį melą. Ji sako, kad komunistų priešai tai esą tie elementai, kuriuos sukurstė kontraktorių prietelka ir skebiškų šapų užtarėja "Vienybė". Galimas yra daiktas, kad Brooklyno tautininkų laikraštis norėtų pasitarnauti lietuviškiems boseliams, kurie neapkenčia unijos. Bet yra begėdiškas šmeižtas sakyti, kad **patys rubsiuviai** turį tokius norus arba pritarią kokioms nors boselių užgaidoms. Unijos narių dauguma, paėmusi viršų lokale, tikrai moka ne blogiaus kovoti už savo darbininkiškus reikalus, negu komunistai ir jų vadai. Naujasis lokalo pirmininkas, drg. Glaveckas, ir kiti naujieji lokalo viršininkai nevažinėjo kontraktorių automobiliais į miškus grybauti, neėmė iš kontraktorių dovanas (pavidale "overkotų" ir "munšaino"), kaip tuli komunistiniai "revoliucionieriai". Todel "Laisvė" geriaus užsičiauptų.

Skaitytojų Balsai

[Už išreikštas šiame skyriuje nuomones Redakcija neatsako]

"VARPO ŠMĖKLAI"

Vietiniam tautininkų laikrašty "Varpas" tulas "šmėkla", kuriam tas vardas tinka už tokius darbus, begėdiškai užgauna musų visų žinomus "Dzimdzi-Drimdzi" artistus, sakydamas, kad jie nekulturišką darbą daro ir kad tik p. Vaičkus su savo trupe stebuklus Chicagoje padarys, ir nurodo jau ir dabar p. Vaičkaus nuveiktus didelius darbus. Aš neturiu noro žeminti p. Vaičkų — ir tie ir tie yra mums labai reikalingi. Bet man stebėtina, kokiuo tikslu p. šmėkla užsipuola ant "Dzimdzi-Drimdzi" artistų ir kodel "Varpo" red., save pasivadinusi tautiška, talpina panašius šlamštus, kuriais pasipiktino kiekvienas rimtas tautininkas. Juk "Dzimdzi" artistai kaip tik ir yra lietuvių dvasios gaivintojai ir argi juos galima kaltinti, kad jie tapo trigubai populiariškesni negu p. Vaičkaus trupė? "Šmėkla" savo tame "straipsny" parodė labai mažai išminties.

—A. ir A.

Socialdemokratijos jėgos auga. Paskutiniu laiku įsikurė L. S. D. P. organizacijos **Abelių val.** (Rokiškio ap.), **Meškučių val.** (Šiaulių ap.) ir **Kaltinėnų val.** (Tauragės ap.). Šiose organizacijose branduolius sudaro energingi draugai, todel ir pats darbas turės eiti sparčiai.

Politinė Ekonomija

Iš rusų kalbos laisvai vertė J. Sondeckis.

(Tęsinys)

Ypač dažnai tokių "sąmoningų" žmonių atsiranda pirklių tarpe. Dirbti tiesiog užsakytojui yra labai sunku. Sakysim, šiandien nėra jokio užsakymo, tai ir sėdėk rankas sudėjęs, o kitą dieną žmonės virste virsta. Mat, pasigavo kaimiečiai pinigų, todel savo nagines ir klumpius nori batais pakeisti. Vadinasi, kad nesėdėjus metų dalį rankas sudėjus ir kad turėjus reikalui esant atsargoj pagamintų prekių, nereik laukti tiktai užsakymo, bet dirbti išimtinai pardavimui. Toksai prekių gaminimas pardavimui vadinasi namų pramonė. Kai kuriose Rusijos gubernijose ji ir pasaulio karui prasidedant tebebuvo plačiai išsivysčiusi. Ten vienas sodžius, sakysim, dirbo vinis, kitas — kurius nors medinius daiktus, trečias — drabužius siuva ir tt. Pridirba jie prekių daug . Paskui reik jas parduoti. O tai yra sunkus darbas: reik žinoti, kame ir kokių prekių reikalaujama, reik turėti apyvartos kapitalo, o visa tai ir truksta minėtiems namų pramonininkams. Todel jie ir patenka pirklių naguosna. Pirkliai suima pagamintąsias prekes, kartu užmoka už jas, dažnai net išanksto duoda rankpinigių.

Namų pramonininkas betgi dirba pirkliui taip pat kaip fabriko darbininkas fabrikantui. Kad namų pramonininkas — pats sau šeimininkas, tai tik vienas vardas, šiaip gi jis yra pirklio tikras tarnas, jis negali nuo pirklio nė žingsnio atsitraukti. Visada prekyba juk pirklių rankose; pirkliai duoda jam iš ankto rankpinigių, pirkliai dažnai pristato jam ir medžiagos. Bėda jei pirklį supykdinsi! Tada jis nebeims prekių ir daryk ką nedaręs su savo prekėmis. Aišku, kad visas pelnas tenka pirkliui, o namų pramonininkas turi tenkintis menku uždarbiu.

Negeriau yra ir miestų amatninkams. Čia juos pavergia paruoštų prekių sandėliai bei zangovai (podriadžikai). Štai žiurėk jis pats nė naginių neparaugtų, o imasi pristatyti miesto valdybai ar intendanturai tukstančius batų. Pats jis ir nedirba batus siuva atskiri kurpiai, jis tik įneša rankpinigių ir kada batai pasiuti, gauna suderėtąją sumą, kuri yra, žinoma, kur kas didesnė negu jis užmokėjo kurpiams ir medžiagai. Taigi, jis gauna didelio pelno. Nepamiršta jis ir pasigirti. "Aš jusų globėjas, sako jis: aš jums darbo duodu, be manęs jųs visi išmirtumėte."

Avalinės sandėlis paskelbia priimąs batus siuti, ir išdalina savo užsakymus 2—3 kurpiams. Taip tai visur savarankus amatninkas patenka kitų dažnai savo brolio amatninko naguosna. Dar nesenai ir jis, gal buti, buvo toks pat vargdienis, taip pat sunkiai dirbo per ištisas dienas, bet šiandien jis ponas, nes išmoko svetimomis rankomis ugnį žarstyti, svetimo darbo vaisiais naudotis.

Grįžkime prie savo gudragalvio šaltkalvio, kuris įsteigė manufakturą. Jam vyksta gerai, jo pilvas išaugo, jį visi "ponu" vadina, jis dažnai lanko bažnyčią, perka mišias, dėkodamas Dievui už jo mielaširdingumą. Tuo tarpu gi jo darbininkai prakeikė jo gimimo dieną ir valandą už tai, kad jie turi dirbti kiek tik galėdami, bet teužsidirba tik tiek, kad pusbadžiauti reikia.

Dabar pažiurėkime, kokios įtakos turėjo musų šaltkalvio manufaktura tiems šaltkalviams, kurie kiekvienas atskirai dirbo. Imkime, kad minėto manufakturisto dirbtuvėj dirba 10 žmonių. Jiems visiems tereikalinga tik viena dirbtuvė, gi kiekvienas atskirai dirbantys šaltkalvis turi turėt savo dirbtuvėlę. Vadinasi, 10 šaltkalvių samdininkų dirba vienoj dirbtuvėj, gi 10 laisvų šaltkalvių turi turėti 10 dirbtuvių. Tokiu budu, manufakturos savininkui pigiau atseina dirbtuvės nuoma, jos šildymas, švietimas. Bet tai dar nevisa. Kiekvienas savarankus šaltkalvis turi turėti visus įrankius, jeigu jis tik nori gerai darbą dirbti. Dalis tų įrankių betgi visuomet gulės be darbo Jei, sakysim, jis naudojasi šią valandą priekalu, tai pielyčios guli be darbo ir tt. Musų gi gudragalvis šaltkalvis savo dirbtuvėj visa kitaip sutvarkė: kol viena darbininkų dalis baigia vieną darbą, tai antroji dalis dirba kitą darbą, tokiu budu visi įrankiai turi darbo, nė vienas įrankis neguli nenaudojamas.

Toliau. Šaltkalvis, kuris dirba vienas savarankiai, sakysim, spineles, turi pirma nukalti spinelės dalis, paskui jas nudailinti, pagalios jas sudėti Tokiu budu, jam reik imtis tai vieno, tai kitų įrankių ir sugaišti tokiam jų mainymui gerokai laiko. Jei tereik naudotis tik vienu įrankiu, tai susitvarkęs pradžioj darbo gali juo ištisą dieną gerai ir greitai dirbti. Gi jei dažnai reik mainyti įrankius, tai kiekvieną kartą, kol jį pritaikinsi, sugaiši be reikalo laiko. Musų gudragalvis šaltkalvis mato visus tokio nuolatinio įrankių mainymo nepatogumus ir žiurėdamas savo naudos, jis įveda savo dirbtuvėj kitą tvarką. Jis sako: "gana jums valkiotis iš kalvės į kitus dirbtuvės skyrius ir atgal. Tedirba 3 jusų kalvėje spinų dalis, 5 tedailina jas galutinai, o 2 tededa iš jų spinas". Žodžiu, jis įveda **darbo suskirstymą.** Bet šis darbo suskirstymas yra kitoks negu tas, kurį mes matėme senovės bendruomenėj. Ten kiekvienas gamino atskirą kurį nors daiktą, gi čia atskiras darbininkas gamina ne visą daiktą, bet kurią nors vieną jo dalį, pav., imsime šaltkalvius: vieni kala spinų dalis, kiti jas dailina, treti sudeda jas ir t. t. Pirmąjį darbo suskirstymą vadina visuomeniniu, o antrąjį techniniu.

Technikinis darbo suskirstymas padaro patį darbą labiau produktingu, našiu negu visuomeninis suskirstymas. Pirma, kiekvienas darbininkas negaišta įrankius bekeisdamas ir antra, darbininkas nuolat dirbdamas vienu įrankiu pripranta prie jo ir geriau dirba negu tada, kai jam reik dažnai įrankius mainyti. Minėtų privalumų kaip tiktai ir neturi atskirai dirbantis amatninkas, ir todel jo darbas nėra toks našus kaip dirbančio manufakturoj amatninko. 10 laisvų šaltkalvių, padirbdamas kiekvienas per dieną po 5 spinas, padirbs 50 spinų, o 10 manufakturos šaltkalvių, dirbdami drauge, padirbs 60 ar 70.

(Bus daugiau)

INVESTUOKITE DEL GREITO PELNO!

Sindikatas dabar rengia pasiulymą, kuris suteiks nepaprastą progą mažiems investoriams, kad gavus nepaprastas palukanas savo pinigų. Pasiulymas naujas ir geras, galite pilnai išegzaminuoti. Nieko panašaus dar nėra buvę. Viršininkas sindikato žmogus su patyrimu. Tai nėra "biznio proga", bet tikra ateitis gabiems investoriams. Pilnas nurodymas pertikrins žingeidaujančius žmones. Ateikite arba rašykite šiandien del smulkmenų. Adresuokite

Chicago Credit Bureau
Siute 1121
140 S. Dearborn St.

Ardickas.

Laiškai iš Lietuvos

Apie tą patį, delei kurio...

Drįsiu truputį išsitarti, jei gerb. redakcija leis, tais klausimais, kuriuos iškėlė "Darbininke" (Amerikos) tulas p. P. iš V. Iapkričio 6 d., rodos, 138 numeryje savo straipsniu "Lietuva ir Lietuvos Amerikiečiai".

Minimame straipsnyje p. P. iš V. (aš asmeniniai patarčiau p. P. kuogreičiausiai grįžti į V., vietoj bereikalo audrinus savo skaisčią sielą toj prakeiktoj Lietuvoj) raudoja, kam Lietuvos inteligentai nusikreipia nuo jų bizneriško idealo ir net trukdymu darą jų darbams. Dalinai teisybė. Visokia inicijatyva, kurią neša musų piningingi broliai amerikiečiai vyriausybės slaptai, ar atvirai ignuoruojama, visuomenės pašiepiama ir t. p. Tai begalo apgailėtinas reiškinys. Vietoj remti tautinį pliusą valstybės ekonominiame gyvenime —šaiposi, neduoda kredito, nepasitiki... Neviena tokia gerais norais pasipuošusi amerikiečių įmonė truko. Gal tai ir valdžios snaudulio pasekmės.

Bet ką dabar padarysi, kad visas dabartinis ekonominio ir politinio gyvenimo vairas — tam tikros grupės žmonių rankose. O toji grupė taip gimininga "Darbininkui", o tuo pačiu ir p. P. iš V. Tai ko čia verkti? Juk tomis savo ašaromis tiktai, kai pas Gogolį, puskarininkė žmona pati save nuplakė.

Kai del visuomenės. Tiesa, ji rambi, nedorėlė, į viską, nors į kilniausį, žiuri, rusiškai tarus, "s plevatelnoj točki zrienija". Net į pinigus amerikiečius ėmė žiurėti per petį. Kas tam kaltas? Paraliai juos žino.

Dalykas tame, kad aš ne ekonomistas, todel negaliu pažvelgti p. P. iš V. akimis į visas ekonominio gyvenimo smulkmenas. Konstatuosiu tik tą, ką savo paprasto piliečio akimis įžvelgiau.

Buvo laikas, kuomet visuomenė atviru glėbiu laukė doleriais pritvinkusių brolių. Perspektyvos buvo žavingiausios. Ten akcinė b-vė durpėms eksploatuoti, ten bankas, ten prekybos b-vė, ten kažką piauna, siuva, audžia, verpia... Visur doleris! Visur už stalo sėdi dideliais akiniais misteris

Ir pritariama buvo! Ne tik darbu, bet ir pinigais, akcijas perkant. Audimo korporacijos akcijas pirko netik biznieriai, dividentų ištroškę, bet ir moterėlės paskutinius skatikus sukrapščiusios kišo, užtikrinamos, kad bus dideliausis fabrikas ir galės gauti netik darbo, bet bus iki grabo lentos pastogė aprupintos. Kogi bereikia?

Buvo "Rubas" pasiryžęs statyti linų apdirbimo fabriką, padaręs daug kainuojantį tvenkinį ties Taurage per upę Jurą, kuris, vandeniui pakilus, užpakalį įmonininkams parodė: tratėjo ir nutratėjo tie kulturinio užsimojimo luitai primytyviomis žemaičių upėmis.

Amerikos prekybos b-vės nustatė didžiausį darbo mastą. Prekiavo pirštinėmis, uknoliais, automobiliais... ir velnias žino kuo. Įsteigė auto susisiekimą net tokiais keliais, kur nevisuomet drįso pats nekulturingiausis Lietuvos veršis koją kelti. Pastatė garažą tokį, kad oi, oi, oi!

Ir visam tam ėsant, pirmapradė visuomenės nuomonės skaistybė apie amerikiečius begalo gražų mostą neišturėjo ir susitepė.

Pirmiausia sprogo daug žadančioji Audimo korporacija nusinešdama į amžinybę akcininkų skatikėlius. Dabar toj vietoj — Miesto stotis, perėjusi į labai apriboto žmonių burio rankas.

"Rubas" baigia savo dienas kai Don-Kichotas įsitikinęs savo žygio kilnumu.

Krautuvės pereina lyg burtininko lazdelės mojimu į vieno ar bent kelių asmenų rankas, nusivainikuoja pirmapradį pavadinimą ir užsideda kitą — "X." ir Co.".

Toji pat tragedija ištinka ir Amerikos Lietuvių Akc. b-vę. Nenoriu jai koją kišti. "Kam yra lemta mirti ant kartuvių, tas vandenyje neprigers" — sako kažkieno gudri patarlė.

Garažas stovi toks, kokio su 42 cm. armota nesudaužysi. Ir tik stovi namuose, kuriame pulsavo toji biznio gija, variusi baime nevienam ... eliui, nušiuvo ir dabar toj vietoj... buvo loto — klubas, dabar — šokių mokykla.

Vienas kitas begalo stropus ir aktyvus b-vės bendradarbis įsteigė savo įmones ir "kruvinu prakaitu valgo duoną savo."

Kaip sau norite, o vistiek tokiose aplinkybėse ypatingos užuojautos P. iš V. lementaciją susilaukti negali.

Dieve gink, netikrimu, kad Amerik. liet. akc. b-vė yra pasmerkta mirčiai, ne! Tik jai reikia išgerti, kaip ir kitoms tolygioms įstaigoms, labai daug ricinos, kuri, kaip žinoma, turi stebėtiną ypatybę valyti. Tuomet galima butų kalbėti ir apie naujus apetitų patenkinimus. Teisybė, valdžia kalta, visuomenė kalta, bet tegu pirmasai akmenį meta tas, kuris visai be nuodėmės. O tokiu p. P. iš V., nors iš solidarumo "Darbininko" proteguojamiems ponams nedrįso pasivadinti.

Antras opus p. P. iš V. paliestas klausimas — tai žinomo Lietuvos Satyros teatro "Vilkolakis" apkrikštijimas "chuliganų gušta". Prie tos progos pasistengsiu keliais žodžiais tą garsią amerikiečiams mažai težinomą meno įstaigą apipiešti.

Jei p. P. iš V. butų nors minutei susigalvojęs ką darąs, beabejo, jisai, jei padorumo nors už rusišką kapeiką turi, to nebutų padaręs.

Reikia žinoti, kad apie "Vilkolakį" susigrupavę tokie pasižymėję mene žmonės, kaip poetas Faustas Kirša, tas pats Padegėlis — Kasmatė, taip pat poetas kuris anuomet per keletą numerių "Naujienų" leido "Teatro Revoliuciją",' žymus teatralas, Lietuvos tautinio teatro kurėjas Antanas Sutkus, dailininkai: V. Jomantas, V. Bičiunas, J. Levinsonas ir daug dar kitų.

Tuo budu p. P. iš V. paėmė ir tą gražų kolektyvą išvadino "chuliganų lizdu!"

Taip ir norisi, vargšui, pamatyti, kad ne jis vienas toj beribėj klaikumoj... "Vagie, kepurė dega" — tiesa tik galiu pasakyti.

"Vilkolakis" tai žymi meno įstaiga, turinti savo istoriją, savo kurybinius metodus, savas tradicijas, nors palyginamai dar jaunas. Užeik į bi kurį Lietuvos kampą ir pasiteirauk apie "Vilkolakį". Visi tau pasakys apie jį taip, kaip jį suvokia, bet pavadinti chuliganų lizdu — niekas ir nepabandys.

Visą pagiežą užsitarnavo vargšas pastatydamas operetą "Monkey Business". Apie to veikalo ypatybes nepasakosiu. Tai per nelyg daug vietos užims. Nurodysiu tą schemę, kuriąja bendrai vadovaujasi "Vilkolakis" ruošdamas savo veikalą.

Panašių teatrų yra visur, kame klesti menas, bet naujai įsikurusiose valstybėse — tėra tik Lietuvoj.

"Vilkolakis" paima paprastą šių dienų artualiją, "visuomenės nusičiaudėjimus" kaip paprastai mėgiama sakyti, sukondensuoja ją, įvelka meninėn satyros formon ir patiekia žiurovui. "Vilkolakis" veikalo neturi. "Vilkolakio" aktoris patsai autorius. Veikalai perdėm improvizuoti, pačių aktorių išvystyti. Jei bent, nuosekliam vystymui tos ar kitos idėjos, paruošiamas scenarijus. Atskiros replikos paties aktorio sukurlamos.

Tai daug panašumo į Italų Gocci sukurtą teatrą, Comedia dell, Arte vardu. Bent pati teatro pagrindinė ideja tokia.

Tiesa, "Vilkolakis" labai dažnai peraštriai pliekia musų visuomenines ydas. Bet nėkuomet niekas jo nėra baudęs ne tik 3000 litų, kaip prasimano nelaimingasai P. iš V., bet nė vienu litu.

Reikėtų pasiskaityti, nekalbant apie "L. žinias", "Ryto" recenzijų. Tai gali paaiškėti, kad ir krikščionys "Vilkolakio" balsui ne kurti ir supranta ne kaip "chuliganų" lizdą, bet kaip siekiančių tam tikrų uždučių meno organizacija.

Šiek tiek "Vilkolakiškumo" galima justi, kiek suprasta iš recenzijų, Amerikoj gastroliuojančių Dzimdzi — Drimdzi vaidilų.

Ir beabejo, p. Olšauskas, vienas buvusių artimesnių "Vilkolakio" aktorių, Amerikos visuomenės akyse neraus, kaip to norėtų P. iš V., nes jisai Lietuvoj dirbo tik meno darbą ir kas kaltas, kad p. P. iš V. tokia ilga uodega — visur draikosi ir visi ant jos užmina.

Šiemet "Vilkolakis" taip pat niekeno nebaudžiamas dar intensyviau ėmėsi darbo ir iš studijinės stadijos perėjo prie rimto komedijos žanro. Tai parodė "Politika", "Sąstatai" "Varnalėšos", "Chlestarovas Lietuvoj", "Vetniava" ir t. t.

Patartina p. P. iš V. panašų leksikoną, kokį jis buvo pavartojęs padėti į saugią vietą.
Laiškas iš Lietuvos

FRANCIJOS GRAŽUOLĖ

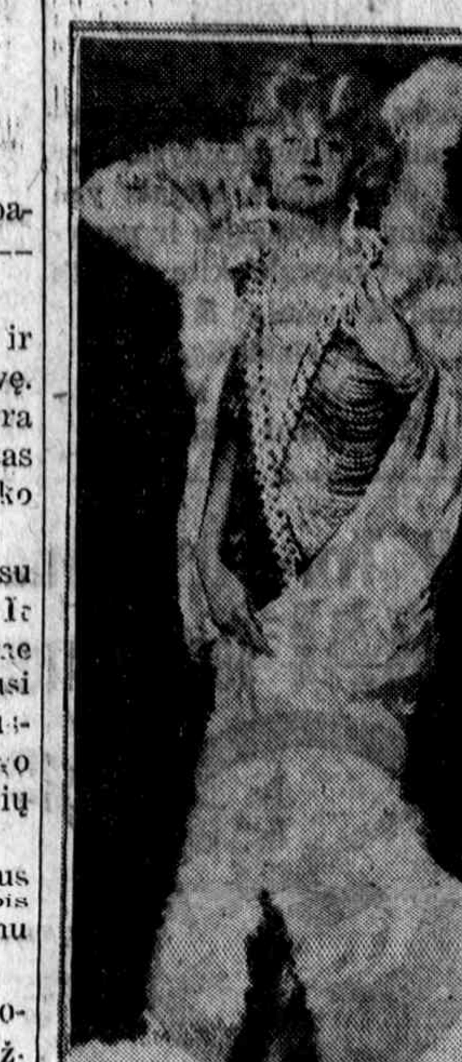

P-lė Claude France, gražiausia Francijos krutamųjų paveikslų aktorė.

AMERIKOS LAIVAI

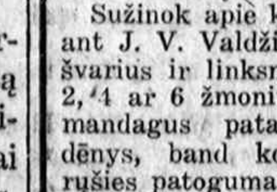

Galit važiuot į Seną Tėvynę ir grįžt bėgyje vienų metų, be ėjimo per Ellis Island, tą galite padaryt išgaunant leidimą del sugrįžimo.

Sužinok apie kelionės patogumus ant J. V. Valdžios laivų. Jie turi švarius ir linksmus kambarius del 2, 4 ar 6 žmonių, puikųs valgiai, mandagus patarnavimas, didelės dėnys, band koncertai ir visokios rųšies patogumai ir linksmybės.

Rengkis, kad jusų giminės butų parvežti į Ameriką ant didžių J. V. Valdžios laivų. Jungtinių Valstybių Linijos.

Pasiteiraukit pas vietinį laivų agentą arba

UNITED STATES LINES
45 Broadway New York City
110 So. Dearborn St., Chicago, Ill.
Managing Operators for
United States Shipping Board

VIDURNAKTY SU KRUPU

Jųs pabundate naktį ir pamatote, kad jusų kudikis labai sunkiai kvėpuoja ir jį pradėjo atakuoti krupas. Ką jųs turite daryti? Tukstančiai motinų išriša tą klausimą užganėdinančiai. Maža doza Dr. Drake's Glessco prašalina krupą į keletą minutų — daugiau negu vienos dozos beveik ir nėra reikalinga. Jos veikia greitai. Jos yra malonios ir atsakančios ir neverčia vemti. Tikra pagelba nuo krupo. Daugiausiai parduodamos Amerikoje. Rekomenduojamos ir garantuojamos pas visus aptiekorius. 50 centų butelis — vertas $50, 2 val. naktį.

THE GLESSNER CO.,
Findlay, Ohio.

Sveikatos Dalykai

ŠILTINĖS EPIDEMIJA

Dabartiniu laiku Suvienytose Valstybėse pasirodė šiltinės epidemija, ypatingai Chicagoje, New Yorke, Pittsburghe ir Washingtone. Yra sunku spėti, kaip epidemija prasidėjo ir apie jos priežastį. Liga kerta ir turtingus žmones.

"Tas faktas aiškiai parodo, kad pienas, vanduo ir salotos neperduoda tą ligą", sako Dr. W. F. Draper, Suvienytų Valstyvių Viešos Sveikatos pagelbininkas.

Paprastai manoma, kad žmonės apsikrečia nuo oisterių, kurie yra pagauti iš subiaurintų vandenų. Del tos priežasties oisterių ir kitų moliuskų sugintojai neteko daug pinigų. Chicagoje $25 bausmė uždedama valgymą žalių oisterių. Juos negalima valgyti Pennsylvanijoj ir New Yorke. Dabartiniu laiku yra beveik keturi sykiai tiek daug šiltine sergančių negu normaliai randasi. Šimtas penki miestai pranešė 195 sergančius nuo šiltinės paskutinėje pereitų metų savaitėje.

Suvienytų Valstybių Viešos Sveikatos Biuras veda ištyrinėjimus po vadovyste Dr. K. L. Lumsden. Kuomet užbaigs tyrinėjimą, raportas bus paskelbtas idant gydytojai ir žmonės galėtų apsisaugoti nuo šios ligos.

Rusiškos ir Turkiškos Vanos
12th STREET
Tel. Kedzie 8902

3514-16 Roosevelt Rd.
Arti St. Louis Ave.
CHICAGO, ILL.

Garsinkities "Naujienose"

NUSPRĘSTAS PRAŽUVIMUI — DIDELIS FABRIKANTAS ANT SLENKSČIO PRAŽUTIES PRIVERSTAS SUKELT PINIGU UŽANDĖDINIMUI KREDITORIŲ AR EITI PRIE — NUSPRĘSTAS PRAŽUVIMUI

BANKRUTO

Paskutinis Šauksmas Overkautai
Dabar arba Niekados

$7.75

$30—$35 vertės už $7.75
$40—$50 vertės už $12.75

Atdara kas vakarą iki 8 val. Nedėlioj iki 4 val. po piet.
Dirbtuvė 1809 S. State St.

Kaip Aš Uždirbau $70 i Menesi Per Virš 3 Metus

-Savo Liuosame Laike Namie

Kai Kurios Mėnesius Aš Uždirbau $100 ir Daugiau, Bet Prižiurėjau Savo Namus ir Šeimyną

Rašo Mrs. Frank Unger

KUOMET aš apsivedžiau, mano vyras ir aš su džiaugsmu apmokėdavome savo namų išlaidas. Kiekvieną subatą po pietų, aš surinkdavau visas bilas, o jis prirengdavo čekių knygutę ir atsiteisdavome su visais. Mes tą vadindavome "išvalymu". Tuomet mes visuomet turėdavome pinigų, kad užmokėjus bilas ir dar likdavo porai tikietų į teatrą ir šiaip pramogoms.

Bet vėliau mes pastebėjome, kad mums nelieka nieko pinigų. Pragyvenimo kainos pakilo, vyras vis nusimindavo, kuomet reikėjo mokėti bilas. Aš irgi pradėjau rupintis.

Musų išlaidos vis didėjo. Mano vyro algos nebeužtekdavo padengti visas namų išlaidas, jau nekalbant apie rubus. Taip dalykams esant, mes pradėjome eiti į desperaciją.

Aš pradėjau galvoti, kaip aš galiu pagelbėti. Iš namų negalėjau išeiti dirbti, nes turėjau 4 mėnesių kudikį.

Kaip aš GALIU uždirbt pinigų?

Liko tik vienas dalykas del manęs. Aš turiu surasti kokį nors darbą namie budama, su gera alga. Ką aš galiu dirbti? Aš pradėjau žiurėti į žurnalus ir laikraščius kokio nors namų darbo. Aš budavo vis nusiminusi, nes nieko panašaus negalėjau surasti.

Paskiau sykį, kaip visada, jėškojau darbo laikrašty. Vienas antgalvis metėsi man į akis: "Kaip aš galiu uždirbti pinigų budama namie"? Aš pradėjau skaityti ir greitai nudžiugau. Aš buvau ta moteris, kurios vyras uždirbdavo mažą algą — sunkiai galėjo pragyventi, kuomet viskas pabrango. Ji norėjo uždirbti ekstra pinigų, taip kaip ir aš. Bet ji turėjo du kudikiu, ji tik galėjo ką nors dirbti budama namie. Tokia buvo ir mano padėtis.

Toliau ji pasakojo kaip ji **surado** pelningą darbą namie budama — nėrė pančiakas ant The Auto Knitter ir kaip kompanija jai už tai mokėjo ir suteikė, reikalingus siulus už pančiakas kurias ji nusiųsdavo. Kompanijos vardas The Auto Knitter Hosiery Company, kuri randasi Buffalo, New York.

Aš parašiau kompanijai laišką prašydama dykai informacijų. Į keles dienas gavau atsakymą, paaiškino apie mašiną ir visas darbo smulkmenas namie. Aš buvau dar labiau entuziastiška.

Mano vyras apie tai abejojo. Bet paskiau pasakė: "Tavo nuosprendis visuomet yra geras. Jei manai, kad uždirbsi pinigų su Auto Knitter, kodel nepareikalauti vieno"?

Kaip aš pradėjau

Aš nusiunčiau orderį taip greitai, kaip galėjau. Greitai man atsiuntė Knitter. Aš tankiai manau, kaip tai lengva buvo išmokti dirbti su Auto Knitter su nurodymų knygute. Jei aš bučiau dariusi atsargiau, kaip gavau savo mašiną, tai greičiau bučiau numezgusi geras pančiakas. Knygutė viską nurodo labai aiškiai.

Aš nusiunčiau kompanijai pančiakas nunertas ant The Auto Knitter Hosiery Company. Atrašė, kad geros ir jie pirks visas pančiakas kurias aš nunersiu. Aš buvau linksma kaip paukštelis! Suradau budą kaip uždirbti pinigų bunant namie ir su kudikiu.

Paskiau pradėjau tikrai dirbti kaip tik turėjau liuoso laiko nuo namų darbo. Pirmą savaitę aš padariau tik tuziną porų pančiakų. Bet antrą savaitę jau padariau du tuzinu ir taip vis daugiau. Ir vis gaudavau čekius nuo The Auto Knitter Hosiery Company už mano staką ir nerinius. Aš manau, kad jie už namie darbą moka gerai. Aš pamėgau tą darbą. Ir gerumas yra tame, kad aš galiu dirbti, kada noriu. Aš galiu nerti, kada turiu laiko ir prižiuriu savo namus ir kudikį.

"Aš mėgstu savo darbą labiau kas savaitę", sako Mrs Frank Unger

Namas kur Auto Knitter pagelbsti išmokėti

Mrs. Unger.

$2,538.50 — vidutiniai apie $70 į mėnesį per trejus metus. Ji uždirbo tai su pagelba Auto Knitter Darbo Pirkimo Kontraktu ir dar savo darbą pardavinėjo kitiems gera kaina. Kiekviena šeimyna gali tai padaryti.

Mes prašėm Mrs. Unger, kad ji pasakytų jums savo patyrimą su Auto Knitter, mes norime darodyti jums, kad tai galima atlikti namie liuosu laiku. Ne kiekviena gali tiek daug uždirbti su Auto Knitter, kaip Mrs. Unger, bet moteris, kurios nori užsidirbti "extra pinigų" gali lengvai tai padaryti. Vyrai taipgi uždirba pinigų su Auto Knitter liuosame laike. Kodel jųs negalit tai padaryti?

Gal but jųs neturit tiek liuoso laiko, kaip Mrs. Unger, Bet jųs galit pašvęsti nors biskį laiko tam darbui. Kaip Mrs. Unger nurodo, jųs galit dirbti kada tik jums patinka, nerti taip ilgai, kiek norite. Auto Knitting apsimokės jums tiesioginiai už sugaištą laiką.

Tai yra musų propozicija aiškiai ir trumpai. The Auto Knitter Hosiery Company nupirks visas standard pančiakas kokias nunersite ant Auto Knitter ir užmokės gerą kainą. Čekiai bus atsiųsti už kiekvieną nerinių siuntinį. Materiolas irgi bus prisiųstas. Jųs turėsite materiolą nerti kitas pančiakas.

Patyrimas nėrime ant mašinos nebutinai reikalingas. Su Auto Knitter ir nurodymų knygele, ir nepatyrę asmenys tuojau išmoksta kaip nunerti tinkamas pančiakas.

$2,538.50 į 37 mėnesius

Mano gerai nertos pančiakos visuomet buvo priimtos ir užmokėtos per kompaniją, apart keletos, kurias lengvai galėjau perdirbti. Kelis šimtus porų pardaviau savo draugams. Kuomet parduodavau vieną porą šeimynai, tai greitai iš ten susilaukdavau daugiau orderių. Aš parduodu jas po $1 porai ir turiu gerą pelną.

Su tais uždirbtais pinigais ant Auto Knitter, mes padarėm pirmą įmokėjimą už namą, o kitus išmokėsime tokiu pat budu. Prie to dar aš padariau keletą naujų investmentų.

Tik pagalvokite, ką reiškia turėti mums $70 ar daugiau pinigų "extra' į mėnesį kurie ateidavo iš kompanijos ir iš pašalinio uždarbio. Musų gyvenimo svajonė išsipildė — maža cottage musų pačių. Musų Auto Knitter tai mums padarė. Kurios nori užsidirbti namie extra pinigų, aš rekomenduoju Auto Knitter. Nėra nieko geresnio už jį.

Mrs. FRANK UNGER, New York.

Kaip jųs, irgi galit uždirbti pinigų namie

Tai yra Mrs. Unger pasakojimas, jos pačios žodžiais. Ji pasako, kaip į 37 mėnesius ji uždirbo

Visos Informacijos Dykai

Suprantama, jųs norite plačiau dasižinoti apie tą gerą mašiną, kuri pagelbėjo Mrs. Unger ir kitiems tukstančiams žmonių visoje šalyje. Reikalaukite nuo kompanijos dykai literaturos ir skaitykite patyrimus kitų su Auto Knitter. Suraskite kokia laukia jusų ateitis. Atsiminkite, kad Mrs. Unger tuojau reikalavo paaiškinimų ir faktų. Ar jųs seksite jos pavyzdį? Tik parašykite savo vardą ir adresą kupone. Pilnas nurodymas tuojau bus jums prisiųstas. THE AUTO KNITTER HOSIERY COMPANY, INC., Dept. 87 A, 630-638 Genesee St., Buffalo, N. Y.

Pionieriai namie nerinių industrijos—Tikri išdirbinėtojai Auto Knitter—neturi susijungimo su kitomis panašiomis išdirbystėmis.

Atsiųskit Kuponą Tuojau Del Jusų Gerų Pasiulymų

The Auto Knitter Hosiery Co., Inc.,
Dept. 87-A, 630-638 Genesee St., Buffalo, N. Y.

Prisiųskite man pilnas informacijas apie Champion Pinigų Uždirbimą. Aš nariu žinoti, kaip aš galiu uždirbti pinigų namie liuosame laike su Auto Knitter. Įdedu 2c. markę persiuntimo lėšų. Suprantu, kad man nebus užtai atsakomybės.

Vardas ....

Gatvės numeris ir gatvė ....

Pašto ofisas .... Valst. ....

CHICAGOS ŽINIOS

Vartojo dinamito bombas

Užpereitą naktį dviejose vietose liko išsprogdintos bombos. Jos didelių nuostolių nepadarė, bet policija yra susidomėjusi, kadangi bombos buvo ne parako, kuris paprastai ikišiol buvo bomboms vartojamas, o dinamito. Policija yra susirupinusi todel, kad jei bombininkai pradės vartoti smarkesnes dinamito bombas, galės žuti daug žmonių.

Pirma bomba sprogo ant stogo Hoffman Electrical Construction Co., 3711 Ogden Av. Policija mano, kad bomba numesta iš elevatoriaus.

Bombos sprogimas buvo girdėtis labai toli, bet ji visgi didesnių nuostolių nepadarė, tik visoje apielinkėje išbirėjo langai.

Kita bomba buvo padėta prie Jim Calaldo, 600 N. Halsted St., grosernės. Nors Calaldo ir jo šeimyna liko išmesti iš lovos, bet ne sužeisti.

Teisia milionierių

Šiomis dienomis kriminaliame teisme prasidėjo nagrinėjimas bylos New Yorko milionieriaus W. E. D. Stokes, jo advokato ir dviejų negrų už suokalbį sunaikinti savo jaunos pačios reputaciją. Stokes dėjo pastangų tą bylą sustabdyti, bet valstija nesutiko su tuo, ypač kad ir jo pati, su kuria jis yra persiskyręs, irgi nesutiko bylą panaikinti ir prižadėjo atvykti į teismą liudyti prieš savo buvusį vyrą.

Dabar yra renkami jury.

Kaltinama, kad Stokes per savo advokatą padarė suokalbį su teisiamais negrais sujieškoti liudininkų, kurie už pinigus sutiktų liudyti, kad jo pati yra buvusi prostitutė. Betgi tai susekta ir papirktieji liudininkai prisipažino, kad jie yra papirkti neteisingai liudyti. Kadangi tie liudininkai gyvena Chicagoje, o ir visas papirkimas buvo daromas čia, tai ir Stokes liko apkaltintas Chicagos grand jury.

NUŠOVĖ PLĖŠIKĄ.

Policija vakar nušovė taksikabų plėšiką Arthur Falconstein, kada jis bandė apiplėšti šoferį A. Gregory.

Tą pačią naktį keturi plėšikai liko suimti.

Policija bandė suimti tvią Peter Podolski, 927 N. Lincoln St., kuris apiplėšė vienus namus. Bet, jis užsidarė savo namuose ir pradėjo šaudyti į policiją. Persišaudymas tęsėsi apie 15 minučių, bet visgi jam pasisekė pasprukti. Jo draugas, Chester Rudkowitch, 1743 W. 16 St., liko suimtas kiek pirmiaus ir jis išdavė ir savo draugą.

DABAR BANDYKIT

Bohemian Hop-Flavored

PURITAN MALT

Teikia geras pasekmes

Parinktas materiolas

Prašykit groserninkų

GREITA ROMANSO UŽBAIGA

Lita Grey Chaplin, garsaus komiko Charles Chaplin pati, kurią jis vedė porą mėnesių atgal ir kuri jau nori skirtis nuo jo, tik dar nori aprupinti kudikį, kurio ji laukia. Jai esą nusibodę vienai sėdėti puikiuose Chaplino namuose, kuomet jis visą laiką praverčia prie lošimo krutamuose paveiksluose.

A. F. CZESNA -MAUDYNES

Turkiškos, sulfurinės vanos ir elektrinis gydymas

Dabar naujai išradome mineralinesl sierines vanas, kurios yra geros nuo visokių ligų: reumatizmo, cirkuliacijos, kraujo ir t. t.

Masažinis braukymas, elektrinio ir švediško budu. Su musų pilnu setu instrumentų mes galime suteikti 25 skirtingus treatmentus.

Namas naujai ištaisyta ir padidinta. Yra vietos del 150 ypatų. Iš toliau atvažiavę gali buti savaitę laiko arba taip ilgai kiek reikalinga.

Moterų skyrius atdaras Utarninkais nuo 8 iki 12 val. nakties.

Atdara dienomis ir naktimis.

1657 W. 45th St.,

kampas So. Paulina St.

Phone Boulevard 4552

NUTARĖ MOKĖTI DIVIDENDUS

Viešai paskelbiama publikai, kad paskutiniame direktorių susirinkime The Gulbransen Company nutarė išmokėti dividendų 20% ir cash dividendų 2% už common staką.

Galima sakyti, kad tik kelios tokios kompanijos su kapitalu $5,000,000 taip greitai užaugo, kaip ši kompanija. Yra daug šėrininkų, kurie yra prie kompanijos nuo pat jos susiorganizavimo ir tie žmonės auga sykiu su kompanija.

Kiekvienas gali lengvai pastebėti, kad Guibransen Pianų išdirbimo kompanija gerai gyvuoja ir turi pelno, kad savo šėrininkams gali mokėti dividendus. Tokiu pianų kompanijų jus nedaug rasite Jungtinėse Valstijose, kad mokėtų tokius didelius dividendus savo šėrininkams.

(Apskelbimas)

Reikalauja daugiau kraujo

Mr. John Malner, Box 87 Arma, Kans., rašo:

"Malonėkit atsiųsti man tuojau kitą bakselį jusų puikios Bulgarian Herb Tea, kad pataisius kraują. Jos tikrai pagelbėjo man ir aš negaliu be jų buti, nes aš reikaluoju stipresnio kraujo."

Bulgarian Herb Tea pagerina kraują, prašalina užkietėjimą ir reumatizmą.

Kad pašalinus slogas ir išvengus influenzos arba pneumonijos jus turite vartoti Bulgarian Herb Tea, karštą, garuojančią. Jos pagelbės jums greitai.

Daktarai rekomenduoja jas ir aptiekoriai turi pardavimui sergantiems žmonėms po 35c., 75c., ir $1.25.

Pastaba: Aš atsiųsiu didelį 5 mėnesiams šeimynos pakelį paštu už $1.25. Adresuokite man, H. H. Von Schlick, 25 Marvel Blvd., Pittsburgh, Pa.

(Paskelbimas)

Jei ieškai bargenų skaityk Naujienų skelbimus.

Pasidavė O'Bannion užmušėjas

George Veenestra iš Harvey, munšaineris ir šmugelninkas, pasidavė Harvey policijai, jieškodamas kalėjime apsaugos ir prisipažino, kad jis buvo vienas iš trijų užmušėjų paskilbusio Chicagos munšainierių vado Dean O'Bannion, kuris liko nušautas lapkr. 10 d. savo gėlių sankrovoj prie 738 N. State St.

Veenestra atėjo į Harvey policijos stotį ir paprašė, kad jį uždarytų kalėjiman, nes jis bijosi, kad kiti šaikos nariai nenužudytų jį už O'Bannion užmušimą. Esą jau buvo padaryta pasikėsinimų ir todel jam esą bus daug saugiau buti kalėjime negu ant laisvės.

.. TRYS ŽMONĖS UŽMUŠTI

Vakar automobiliai užmušė tris žmones — dvi moteris ir vieną vyrą. Helen Kuehnle, 10325 So. Wood St., liko užmušta automobilio belipant iš Halsted gatvekario prie 80 gatvės. Automobilistas liko areštuotas kadangi jis nesustojo sustojus gatvekariui.

Siųskit Naujienas Lietuvon — tau bus brangi dovana.

sutaupykit

$200

-kuomet mes sakome sutaupysite $200 pirkdami Gulbransen Registruojantį Pianą, tai tas ir reiškia. Yra tikras sutaupymas paremtas palyginimu su paprastais 'grojikliais pianais'. Kainos kiekvieno Gulbransen yra pažymėta ant užpakalio, dirbtuvėje. Standard vertės. Superior instrumentas. Žinomas vienvardis produktas. Bus parduotas tiktai į 25 namus ekstra lengviu išmokėjimo planu. Veikite greitai. Klauskite apie jį šiandien arba rytoj.

JOS. F. BUDRIK

3343 S. Halsted St., Chicago

ELEKTRA

Šviesą ir pajiegą suvedame į senus ir naujus namus, taipgi dirbtuvės. Cash arba ant išmokėjimų.

Pirmutinė Lietuvių Elektros Korporacija Amerikoje.

THE BRIDGEPORT ELECTRIC CO., Inc.

A. BARTKUS, Pres.

1619 W. 47th St., Tel. Boulevard 7101, 1892, Chicago

PUIKUS — NAUDINGI KREPŠIAI

(Shoping Bags)

Šie krepšiai krautuvėse parsiduoda po 75 centus. Jie yra labai puikus ir patogus susidėjimui pirkinių: Jie yra sulenkami; tinka del daug pirkinių ir del mažai. Jie tinka kožnai šeimininkei, kuri perka daug ar mažai pirkinių. **Gaunami Naujienų ofise,** priduodant šį skelbimą ir 40c. Persiuntimo išlaidų 5c.

NAUJIENOS,

1739 So. Halsted St., Chicago, Ill.

Pranešimas

Pranešu, kad M. Meldažio svetainė gali buti persamdyta. Dar keletas dienų šiais metais yra parinktinų. Draugijos ir pavienės ypatos nepraleiskite progos pasisamdyti svetainę iš laiko.

M. A. Meldažis,
2244 W. 23rd Pl.
Tel. Canal 1068

Ar jus žinote, kad

Nesenai Kaune, Lietuvoje, trys lietuviai redaktoriai nubausti. Jie yra: O. Zavišaitė, "Lietuvos Kelias", J. Yasas, "Ziemia Ojczyzna" ir Šablinskaitė, "Lietuvos Rytas". Jie tupėjo kalėjime per dvi savaites. Ar jus žinote, kad Helmar cigaretai turi savyje Turkišką tabaką, kuris yra žinomas visame pasaulyje kaipo geriausias ir brangiausias tabakas del cigaretų. Helmar yra tikrai grynas tabakas ir cigaretai supakuoti į popierines skrynutes, kad nelužtų.

Nauji Tru-Fit Akiniai DYKAI Išbandimui

1924

Puikus Shell rėmai pagražina veidą.

Nesiųskite nei cento aš užsitikiu jums

ATSIŲSKITE KUPONA ŠIANDIEN.

Ritholdz Spectacle Co., Dept. F. L. 204 1462-64-66 W. Madison St., Chicago, Ill

Atsiųskite man porą akinių del 10 dienų DYKAI IŠBANDYMUI. Jei man jie patiks aš užmokėsiu $3.98. Jei ne, aš sugrąžinsiu juos ir už tai nieko nereikės mokėti.

Vardas ..... Amžius.....

Pašto Ofisas .....

Gatvė ir numeris .....

Box No ..... R F D ..... State

NESIŲSKITE PINIGŲ

Aš neprimsiu nei vieno cento kol jus nebusite užganėdintas. Aš garantuoju tikrą pritaikymą ar ba nerokuosiu juma nieko.

Aš pertikrinau daugiau kaip 200,000 vyrų ir moterų, kad mano dideli "True Vision" akiniai, su gražiais shell rėmais, yra puikiausi ir stipriausi akiniai kokius galima gauti. Jie apsaugos jusų akis, prašalins akių nuovargį ir galvos skaudėjimą. Aš tik reikalauju atsiųsti savo vardą, adresą ir amžių.

Kuomet gausite užsidėkite kaip lengvai ir parankiai jie pritinka ir jus galėsite ėkaityti, siuti, niškiai matyti toli arba arti, dienos šviesoje ar prie liampos.

Jei po devėjimui 10 dienų ir naktų jus busite užganėdintas jais ir manysite, kad jie yra lygus akiniams kur kitur mokama $15, atsiųskite tik $3.98, arba sugrąžinkite juos ir už tai nereikės mokėti. Pabandykite juos DABAR — Jie SIUNČIAMI DYKAI. Išbandykite juos 10 pilnų dienų mano Riziku ir mano išlaidomis. Atsiųskite kuponą tuojau. Nesiųskite pinigų!

Valkus gold filled antausiai nesužeis lablausiai minkštų ausų

VIENYBĖ

Liaudies Universitetas

Tas, kuris turi 37 metų "Vienybės" komplektus, turi namuose turtą, kurio kulturinė vertė atstoja pagarsėjusią pas amerikonus "Five Foot Book Shelf" išleistą Harvardo universiteto prof. pagelba.

Ir kiekviename numery "Vienybės" kulturos turtas dėja eilėmis, apysakomis, mokslo straipsniais, žiniomis iš visų pasaulio kraštų ir Lietuvos.

Keturi doleriai ant metų reiškia truputį daugiau kai centas į dieną. O už juos gausite "Vienybę" kas antrą dieną ir džiaugsitės kas dieną.

VIENYBĖ,

193 Grand St., Brooklyn, N. Y.

KAIP GAUTI DOVANAI GRAŽIŲ KNYGŲ?

Tokių įdomių knygų, kurias šįmet duoda savo prenumeratos rinkėjams laikraštis "Socialdemokratas", dar iki šiol netik Lietuvoj, bet ir Amerikoj lietuvių kalba nebuvo.

I. KAS SURINKS 8 NAUJUS METINIUS SKAITYTOJUS (arba 16 pusmetinių), neprenumeravusius "Socialdemokrato" paskutiniais (1924) metais ir prisiųs už juos pinigus, gaus dovanų: garsaus anglų rašytojo Uelso knygą "PASAULIO ISTORIJA" (pirmąjį tomą) 400 pusl., su paveikslais.

Ši knyga yra labai graži ir įdomi savo turiniu ir todel dabar yra verčiama į visas pasaulio kalbas. Perkant ji kainuos 12 — 15 litų, o mes savo laikraščio platintojams duosime ją valtui.

II. KAS SURINKS 6 NAUJUS METINIUS SKAITYTOJUS (arba 16 pusmetinių), gaus dovanai dvi puikias knygas: 1) "IŠ TAMSIOS PRAEITIES Į ŠVIESĮĄ ATEITĮ" ir 2) "STEBUKLAI IR PASLAPTYS".

Abi knygos parašytos garsaus rusų rašytojo — liaudies draugo — RUBAKINO. Pirmoji knyga aprašo, kaip vystėsi žmogaus gyvenimas nuo pat seniausių laikų iki dabar. Ji parašyta labai gražiai ir įdomiai. Antroji knyga ("Steb. ir pasl.") aprašo, kaip atsiranda stebuklai ir kaip juos suprasti; taipgi apie sapnus, velnio apsėdimą ir t. t. Šiedvi knygos perkant kainuoja, pirmoji 4 litus, o antroji 5 lit.

III. KAS SURINKS 5 NAUJUS METINIUS SKAITYTOJUS (arba 10 pusmetinių), gaus dovanai vieną minėtųjų RUBAKINO KNYGŲ ir dar knygą "ŽEMĖS ISTORIJA" (Lunkevičiaus), kaino perkant 2 litu 80c.

Joje aprašyta, kaip žemė atsirado, kaip ji keitėsi ir koks jos laukia likimas.

Kas norės, vieton šių dviejų knygų gaus metams "Socialdemokratą".

IV. KAS SURINKS 3 NAUJUS METINIUS SKAITYTOJUS (arba 6 pusmetinius), gaus 2 knygas: 1) "BOLŠEVIZMAS IR SOCIALDEMOKRATIJA" (O Bauerio), kaina 1 litas 50c. ir 2) "KRAUJO LAŠO KELIONĖ" (kaina 2 litu 50c.).

Šioj knygoj, sekdami kraujo lašo kelionę, pamažu susipažįstame ir su viso žmogaus kuno surėdymu.

Kas norės, vieton šių dviejų knygų, gaus pusei metų "Socialdemokratą".

V. Už surinktus trumpesniam bei įvairiam laikui naujus skaitytojus (ne mažiau kaip 3) duodama dovanos nuo prisiųstos pinigų sumos 10% knygomis arba 20% laikraščiu.

Pavyzdžiui: kas prisiųs nuo įvairiam laikui užsisakiusiu skaitytojų bendrai 60 litų, tas gaus dovanai knygų 6 litų vertės arba visiems metams "Socialdemokratą" (12 litų vertės). Ir taip toliau iki mažiausiai sumai.

Dovanas platintojams siųsime tik tuomet, kai busime iš jų gavę surinktos prenumeratos pinigus.

Laikraštis skolon niekam nesiuntinėjamas.

"Žiežirbos" platintojai

gaus premijas laikraščių arba knygomis tokia pat tvarka ir sąlygomis, kaip viršujV-me punkte nurodyta "Sonialdemokrato" platintojams.

"Socialdemokrato" kaina:

LIETUVOJ: metams 12 litų, pusei metų 6 lit., 3-ms mėn. 3 lit.
UŽSIENIUOSE — dvigubai.

"Žiežirbos" kaina:

LIETUVOJ: metams 3 lit., pusei metų 1 lit. 60c.
UŽSIENIUOSE — dvigubai.

ABIEJŲ LAIKRAŠČIŲ ADRESAS:

Lithuania Kaunas, Kęstučio g. 40, b. 1.

Jusų buvęs senas Prietelis Patarėjas

H. LEIBOWITZ

Persikėlė į naują vietą
Valandos nuo 4 iki 8 val. vakare, kasdien, o Nedėliomis nuo 10 ryto iki 2 val. po piet.

1617 S. Kedzie Ave.

Kampas Ogden Ave.
CHICAGO, ILL.

Valą, prosina vyrų ir moterų drabužius.

Tel. Lafayette 4223

Plumbing, Heating

Kaipo lietuvis, lietuviams visados patarnauju kuogeriausiai.

M. Yuška,

3228 W. 38th St., Chicago, Ill.

Physical Health Institute

DR. VELONIS, Ph. D. C., D. O., N. T.

Gydau įvairias ligas, o ypatingai užsisenėjusias, be vaistų ir operacijų, naujausiais budais.

4204 Archer Ave., Chicago, Ill.

Brighton Park, 2-rų lubų, Rumas 1
Valandos nuo 9 ryto iki 12 pietų.
Vakare nuo 6 iki 8 val. vakare.
nedėldieniais nuo 9 iki 12 pietų.

Telephone Lafayette 4543

SVEIKATA YRA LAIMĖ

Serganti, jei norite tuoj gauti palengvinimą, ateikite į musų ofisą kuris yra prirengtas moderniškai.

Naujausi mokslininiai išradimai ir patyrimas visokiose ligose su labai mažu išėmimu, yra gydomos atsakančiai įleidžiant serums tiesiai į kraują, su dideliu pasisekimu.

Turime visada naujus serums — Profesoriaus Ehrlicho gyduoles 606 ir pagerintos 914, gydome gerai ir be skausmo.

Patarimai ir X-Ray Egzaminacija Visai Dykai.

Maloniai priimsime kiekvieną — ateikite, del to neturėsite jokios atsakomybės.

Ligos kraujo, reumatizmo, nervų, skilvio ligas, odos, krutinės, šonų, kraujo nubėgimo, plaučių, kepenų, puslės, visas slaptingas ligas yra musų specialumas per 28 metus, visuomet gausite geras pasekmes.

Pagelbėjom tukstančiams kenčiančių. Ateikite pas mus ir daugiau nebekentėsite, jums tai nieko nekainuos.

The Peoples Health Institute
DR. GILL, Specialistas
40 N. Wells St., kamp. Washington St.

Ofiso valandos: Panedėly, ketverge ir pėtnyčioj nuo 9 ryto iki 6 vakare. Utarninke, ketverge ir subatoj nuo 9 ryto iki 8 vakare. Nedėlioj ir šventėmis nuo 10 ryto iki 1 val. po pietų.

Town of Lake

Naujienų Skyrius perkeltas į naują vietą.

Priima paskelbimus Naujienoms ir atlieka kitokius reikalus surištus su Naujienomis.

Siunčia pinigus Lietuvon.

G. Benošius

1616 W. 47th Street

Atydai Lietuvių

Vienuolyno arba Marquette Parko ir Brighton Parko apielinkių nuo dabar NAUJIENOS yra išnešiojamos reguliariai kasdien kiekvienam skaitytojui.

Norintieji užsisakyt kreipkitės pas

S. A. VASILIAUSKĄ
3434 W. 65 Street,
Republic 4876

Sportas

Turnamentas

K. Požėla, K. Sarpalius, J. Geštautas, J. Bancevičius šiandie risis Town of Lake kolonijoj.

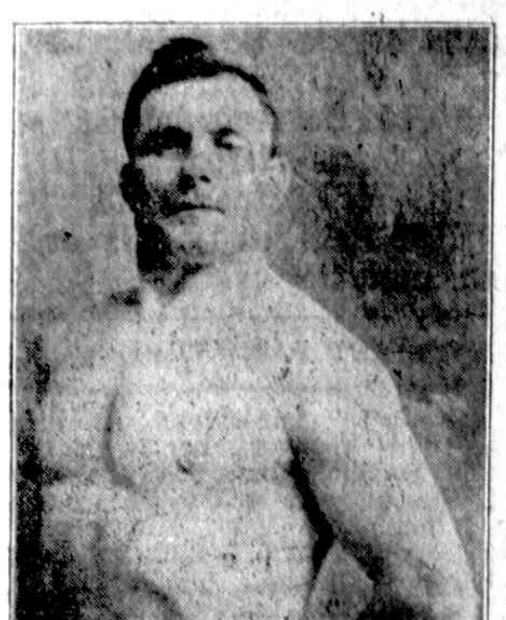

Šiandien prasidės ristynių turnamentas School Hall svetainėj (48 ir Honore) susikirs lietuviai ristikai: jie risis del lietuvių čempionato. Risis K. Požėla su J. Geštautu iki galutinos pergalės. Risis J. Šimkus; risis K. Sarpalius, kuris žada paguldyti net tris ristikus — Juzėną, Glazauską ir Bancevičių.

Tai bus nepaprastos ristynės. Jos prasidės 8:15 min.

Ristikus pristatinės Jasiulis iš Indiana Harbor, o "referee" bus Jack Sherry.

AČAS PABUGO BANCEVIČIAUS.

Užvakar dzukas Bancevičius atvyko į Universal Atletikos kliubą ir pametęs ant stalo $50 paklausė: "Kur yra Ačas? Aš noriu susitikti su juo ant matraso!"

Bet vargšo Ačo nebuvo nė "duko" Buvo pasiųstas į Jurginę delegatas pranešti Ačui, kad jo laukia kliube Bancevičius, bet Ačas jokių budu nenorėjo į kliubą eiti. Matyti, jo ir dušia atsidurė kulnyse, kuomet išgirdo, kad dzukas nebekrečia juokus.

Taigi lėkė Ačas, kaip sakalas, o nutupė, kaip vabalas. Ritosi jis su Zbyszko, o prie Bancevičiaus negalima jo nė su pyragu priprašyti. Dzukas Ačui pavojingesnis, negu Zbyszko.

TRENIRAVOSI INDIANA HARBORIEČIAI

Nedėlioj Universal Atletikos kliube treniravosi du Indiana Harboro piliečiai: Jonas Kola ir F. Gudžas. Kola įveikė Gudžą. Vadinasi, parito jį.

SVARBIOS RISTYNĖS RYTOJ

Tas faktas, kad galingas čempionas Zbyszko iššaukė Ačą ristis, sukėlė nemažai įdomavimo tarp sporto mėgėjų. Kažin ar Ačas atsilaikys prieš geležinį Zbyszko. Be to, risis dar Garkavenko, Plestino, Raudona Kaukė, Brugles. Apie tas ristynes daug kalbama. Ristynės įvyks Pulaskio svet. (1711 S. Ashland Ave). Pradžia 8:30 val. vak.

—X.

UŽVAKAR POŽĖLA TRENIRAVOSI NORTH SIDĖJ

North Sidės Morning Star kliube (1652 N. Robey St.) treniravosi K. Požėla. Publikos buvo daug, ir visi buvo patenkinti.

K. Požėla su savim buvo atvežęs gana gerų ristikų: lenką Ragackį, rusą Brusilovą, italą Rocco ir Levickį.

Kliubiečiai kibo į ristikus. Pirmąjį kliubietį Levickis parito į kokias 8 min. Paskui susikibo garsus Požėla su kliubo pirmininku J. Čepaičiu. Buvo daug juoko, kai Čepaitis suriko: "Skauda! Skauda!" J. Čepaitis atsilaikė prieš Požėlą apie 4 min., o manadžeris Sabeckis apie 8. Po treniravimosi K. Požėlai ir jo ristikams buvo pagaminta didelė vakarienė. Stalai buvo pataisyti ir apkraustyti įvairiausiais valgiais. Dalyvavo apie 40 žmonių.

North sidiečiai rengiasi tankiau tokius šurum-burum surengti.

—J. Lukas.

Atsiimkit laiškus iš Pašto

Šie laiškai yra atėję iš Europos. Kam jie priklauso, tegul nueina į vyriausįjį paštą (Clark ir Adams gatvių) atsiimti. Reikia klaust prie langelio kur pādėta iškaba "Advertised Window" lobėj nuo Adams gatvės, **pasakant laiško NUMERĮ,** kaip kad šiame sąraše pažymėta. Laiškus paštas laiko tik keturioliką dienų nuo paskelbimo.

4290 Jonaitis & Balonis
911 Butkus Benj
912 Bumblis Frank
913 Cepaitis Stasys
914 Cernauskiene Alzbietai
916 Cirtaut Trenk 2
917 Cervenanski Maria
920 Daukstas P
921 Dalangauskas Mrs Lucy
922 Daraskevicenei Karolinai
934 Gercas Stasis
947 Januska Mike
949 Jankauskis John
951 Kosulaitis John
953 Kiskunas Kazimeras
958 Krizenauskas Louis
964 Kulikiskene Veronika
965 Kuzmickas P
966 Laucius Jonas
968 Laukoitis Vincas
974 Mazionis Shaponas
981 Nemunienei Bronislavai
985 Pallulis Julius A
987 Parckevice J
988 Petkui Jonni
989 Petrausku Kazimeru
994 Pociene Agota
996 Polisius J
1007 Sakuneni Onai
1008 Saviskenei Miss
1018 Siemienie Franciszek
1024 Stakvilas J
1032 Tamdonis Agata
1037 Vasiliunas Frank
1036 Veldzius Leone
1050 Zilvitis Frank 2
1051 Zukawskiene Lieva

GERB. Naujienų skaitytojos ir skaitytojai prašomi pirkinių reikalais eiti į tas sankrovas, kurios skelbiasi Naujienose.

ATSISAKĖ DALYVAUTI INAUGURACIJOJ

Wisconsino valst. gubernatorius Blaine, vienatinės valstijos, kur laimėjo La Follette, atsisakė dalyvauti prezidento Coolidge inauguracijoj.

Lietuvių Rateliuose.

Cicero

Iš draugijų veikimo

Draugystė Lietuvos Kareivių sausio 31 d. buvo surengusi maskaradinį balių. Susirinko gražaus svietelio ir kiekvienas vis kitaip pasipuošęs, kad tik pralenkti kitus, kad tik geresnę dovaną laimėti.

Pirmas prizas teko didžiausiai vyrų grupei — L. R. B. Kliubui. Jų niekad niekas neviršija. Antra grupė buvo Dr-tės Liet. Tvirtybė. Dar buvo keletas kitų grupių ir daug pavienių, kurie gavo gražius prizus.

Svečiai gražiai linksminosi iki vėlaus laiko. Draugijai irgi nemažai pelno liks.

— Teisingas.

* * *

Pereitą sekmadienį įvyko S. L. A. 194 kuopos mėnesinis susirinkimas. Svarbesnių tarimų nepadaryta, bet su laiku čia ketina buti kas nors nepaprasto. Pagyvensim, pamatysim.

Naujas organizatorius parodė veiklumo. Tik pirmam susirinkime, o jau pridavė apie pusę tuzino naujų narių aplikacijų. Jis pareiškė: "Aš noriu žut-but laimėti pirmą dovaną". Tai gerai. Kitį nariai, tai girdėdami, irgi pradeda bruzdėti. Mat kiekvienas turi lygias teises ir lygias progas gauti dovaną. Pats kontestas liko kiek patobulintas. Butent, dovanos bus duodamos ne nuo skaičiaus prirašytų narių, o nuo naujų narių apdraudos sumos. Taip pirma dovana — auksinis laikrodėlis, — bus duodama tam kuris prirašys tiek naujų narių, kad jų apsauga sieks $18,000. Antrą dovaną — paauksuotą laikrodėlį, — gaus prirašęs naujų narių su bendra apsauga $12,000. Be to kas kiek narių nė prirašys, gaus tam tikrą atlyginimą. Tokiu budu dovanas laimės visi, kurie tik dirbs.

Ateinantį sekmadienį, vasario 8 d. bus kuopos vakaras; bus vaidinimas ir koncertas. Iškalno galima sakyti, kad kas nebus tame vakare, tas tikrai gailėsis. Todel bukite visi.

— Tas pats.

West Side

Iš Piliečių Kliubo veikimo.

Lietuvių Piliečių Darbininkų Pašelpinis Kliubas laikė savo metinį susirinkimą nedėlioj, sausio 25 d., Meldažio svetainėje.

Pirmininkui atidarius susirinkimą buvo skaitytas pereito susirinkimo protokolas. Prisirašė 15 naujų narių. Juos priėmus ir išklausius ligonių komiteto raportą, knygų peržiurėjimo komisija išdavė savo raportą, iš kurio pasirodė, kad Kliubo turtas siekia apie $8,000. Protokolų raštininkas pranešė, kad yra laiškas nuo Šv. Kazimiero seserų. Laišką perskaičius ir kiek apkalbėjus, jis likosi atmestas.

Piliečių Kliubas turi įsisteigęs mokyklą, kurioj mokinama pilietybės. Taipgi šis kliubas pagelbėjo gauti pereitais metais pilietybės popieras dau giau kaip šimtui savo narių. Norintys tapti piliečiais ateikite ir prisirašykite prie šio Kliubo. Mokykla yra Meldažio svetainėje. Nemokamos pamokos nariams buna kas pirmadienį (panedėlį), 8 val. vakaro.

— Koresp. G. P.

Roseland

"Auksinės Žvaigždės" Kliubas

Laikas nuo laiko pasirodo žinių laikrašty ir iš šios apielinkės, tai apie vieną ar kitą draugiją ar kliubą, bet apie "Auksinės Žvaigždės Lietuvių Pasilinksminimo ir Pašelpos Kliubą nieko nesigirdi; nors tikrenybėj tas kliubas yra vienas iš didžiausių kliubų Roselande.

"Auksinės žvaigždės" L. P. ir P. Kliubas tapo sutvertas rugsėjo mėnesy, 1920 m., tikslu, kad suvienijus lietuvių jaunuomenę į vieną didelį burį neatsižvelgiant į jų tikėjimines ar politines pažvalgas, tobulinti narius politiniai, doriniai, draugijiniai ir kelti juos medžiaginiai ir suteikti jiems laikinę pagelbą nelaimėje. Todel kiekvienas dorai elgiantis lietuvis, nuo 18 iki 40 metų, gali prigulėti prie šio kliubo. Per 4 metus kliubas išaugo, kaip skaičium narių, taip ir pinigiškai. Dabar kliubas turi 200 narių ir $3,000 pinigais.

Apart to kliubas turi įrengęs kambarį, kur nariai gali susieiti bile vakarą ir praleisti ten savo liuosą laiką. Tame kambary randasi kliubiečių vartojimui du "pool tables," gramafonas su apie 100 rekordų, "Sriking bag," "boxig gloves," vogos del kilnojimo. Trumpu laiku kliubas turės matrasą tiems, kurie domėjasi ristynėmis, o tiems nariams, kurie nenori nė vieno nė kito dalyko, bus įrengtas knygynas ir galės praleisti savo laiką skaityme.

Kas link pasilinksminimų, tai kliubas rengia balius, piknikus ar šiaip kokias pramogas del padidinimo savo iždo ir palinksminimo savo narių, be to kasmet kliubas rengia išvažiavimus savo nariams, jų draugėms bei šeimynoms.

Kliubas rengia pirmą didelį maskaradinį balių vasario 8 d., K. Strumilos svetainėj, kampas 107 gt. ir Indiana Ave. Iš kalno jau visa šios apielinkės jaunuomenė rengiasi į tą balių, nes žino, kad kliubas pajiegia visados surengti šaunų balių. O kas link prizų, tai kliubas paskyrė iš savo iždo $105, padalijant į tris dalis — 1-mas prizas $50; 2-ras — $35; 3-čias — $20 ir suvirš $300 pinigais paveniams išskiriant prizus, kurie duodama daiktais. Tame baliuje kliubiečiai nedalyvaus kompeticijoj del prizų.

Vasario 17-tą d., toj pačioj svetainėj yra rengiama vakarienė nariams ir jų draugėms. Vien tik nariai galės dalyvauti, o tie, kurie dar nėra nariais šito kliubo, o norėtų dalyvauti toj vakarienėj, lai prisirašo prie kliubo sekančiame susirinkime, kurs bus vasario d., 7.30 val. vakaro, K. Strumilos svetainėj.

Kliubas laiko savo susirinkimus kas pirmą pėtnyčią kiekvieno mėnesio.

Kliubo valdyba 1925 metams yra sekama. pirmininkas M. Bacevičius, pagelbininkas — W. Rumpa, prot. rašt. — A. Barškietis, finansų rašt. — K. Ražanas, kasos globėjai — A. Butkus ir A. Žebrauskas, maršalkos P. Puišis ir A. Rainis, kasierius — K. Strumila, kliubo korespondentas — J. Ruiko.

Organizatoriai, pas kuriuos bile laike galima gauti aplikacijas nerintiems įstoti į kliubą yra. A. Nakrošis, 311 Kensington Ave., F. Mikutis, 12001 So. Halsted St., A. Barškietis, 10753 Perry Ave. ir K. Strumila, 10500 Prospect Ave.

Turėdami šitokią valdybą, o pačių narių ir pasiryžimą, niekas negali sustabdyti augimo šio kliubo. Pabaigus 1925 metus, turėsime ne 200 narių, bet dvigubai tiek; todel visi kaip vienas, prie darbo.

—Jonas Ruiko, koresp.

"Dzimdzi -- Drimdzi" šiandie

"Dzimdzi — Drimdzi" šiandie linksmins klausytojus naujais juokais ir dainomis — Šv. Jurgio parap. salėje. Vedę vyrai galės pasimokinti kaip apsisaugoti nuo savo žmonių įkirių meilužių!

Ir ko tik nesugalvoja tie Dzimdziai! Na, ateisim, pažiurėsim. Vaidinimas prasidės įprastu laiku.

— f.

Skelbimai Naujienose duoda naudą delto, kad pačios Naujienos yra naudingos.

Lietuvos Kons. p. P. Žadeikis dalyvaus vasario 16

Kaip matyt Nepriklausomybės šventė bus pagerbta atsilankymu ir Lietuvos Konsulo Chicagoj p. P. Žadeikio. Tuo budu ji įgyja dar didesnės reikšmės ir oficialumo. Ištikro smagu mums bus turėti savo tarpe Lietuvos atstovą, kurios nepriklausomybės sukaktuves mes švenčiam.

Ponas P. Žadeikis pasveikins susirinkusius naujai atgimusios valstybės vardu ir papasakos, kaip lietuvių tauta iškovojo sau laisvę. Mes gi per jį galėsime pareikšti savo nusistatymą laisvos ir okupuotos Lietuvos klausimu.

Taigi Chicagos lietuviams vertėtų susirinkti kuoskaitlingiausiai į Vasario 16 d. iškilmes: School Hall, 48 ir Honore St. ir Šv. Jurgio par. sv. Bridgeporte.

—Vietinis.

(Tąsa ant 8-to pusl.)

†
A. A.

ONA RIPALIS,

po tėvais Krasauskaitė persiskyrė su šiuo pasauliu vasario 4 dieną, 1925 metais apie 8 val. ryto, Šv. Bernardo ligonbutyje. Turėjo amžiaus 37 metus. Paėjo iš Lietuvos, Kauno rėdybos, Raseinių apskričio, Tauragės miestelio. Paliko didžiausiam nuliudime mylimą vyrą Joną Ripalių ir dukterį Bronislavą 6½ metų. Taip pat paliko brolį Vincentą Krasauskį Amerikoje. Lietuvoje paliko tėvukus ir vieną brolį Joną Krasauskį.

Laidotuvės įvyks vasario 7 d., 1925 m. į Lietuviškas Tautiškas Kapines, 10 val. iš ryto iš namų 5800 S. Aberdeen St. Užkviečiam visus gimines ir pažįstamus dalyvauti laidotuvėse.

Palieka nuliudęs vyras

Jonas Ripalis ir maža dukrelė

Laidotuvėms tarnaus grab. A. Masalskis, 3307 Auburn Ave.

Tel. Boulevard 4139

†
A. A.

IZIDORIUS WINSLOVAS

Musų mylimas brolis persiskyrė su šiuo pasauliu sulaukęs 30 metų amžiaus, Vasario 4 d., 1:15 val. ryte, mirė nelaiminga mirčia. Paėjo iš Baukų kaimo, Šeduvos valsčiaus. Amerikoje išgyveno 12 metų.

Paliko dideliame nuliudime brolį Feliksą, seseris: Oną ir Eleonorą, dėdę Ignacą Zdanevičių ir du švogeriu Amerikoj, o Lietuvoj du broliu ir vieną seserį. Laidotuvės įvyks Panedėlyj, Vasario 9 d., 8:30 iš ryto iš namų 4508 S. Wood st., į Šv. Kryžiaus Bažnyčią, o iš ten bus nulydėtas į Šv. Kazimiero kapines.

Visus gimines, draugus ir pažįstamus nuoširdžiai kviečiame dalyvauti laidotuvėse ir suteikti mirusiamjam paskutinį patarnavimą.

Nuliudę ir pilni gilios sielvartos liekame,

Brolis, seseris, dėdė ir švogeriai

Laidotuvėse patarnauja graborius J. I. Zolp, tel. Blvd. 5203

Del greito piniginių reikalu atlikimo su Lietuva, už pigią kainą, naudokitės Naujienų kablegramų sistemą.

Pirm Negu Pirksi

Pamatyk Pianus pas Budriką, Gulbrausen Pianą arba kitą geros išdirbystės, kainos daug mažesnės kaip kitur ant aukštos rųšies Pianų. Bargenai. Churchill riešuto medžio Player, Pianas **$245**
Seabor Electric Player Pianas **$165**
Upright Howard Pianas **$150**
Upright Oak Pianas **$65**

JOS. F. BUDRIK
3343 So. Halsted St.
3327 So. Halsted St.
CHICAGO, ILL.

DR. VAITUSH, O. D.
LIETUVIS AKIŲ SPECIALISTAS

Palengvins akių įtempimą, kuris esti priežastimi galvos skaudėjimo, svaigimo, akių aptemimo, nervuotumo, skaudamą akių karštį, atitaiso kreivas akis, nuima kataraktą, atitaiso trumparegystę ir toliregystę. Prirenka teisingai akinius. Visuose atsitikimuose egzaminavimas daromas su elektra, parodančia mažiausias klaidas. Speciale atyda atkreipiama į mokyklos vaikus. Akiniai nuo $4.00 ir augščiau. Val: 10 iki 8 v. Ned. 10 iki 1 p. p.
1545 West 47th St.
Phone Boulevard 7589

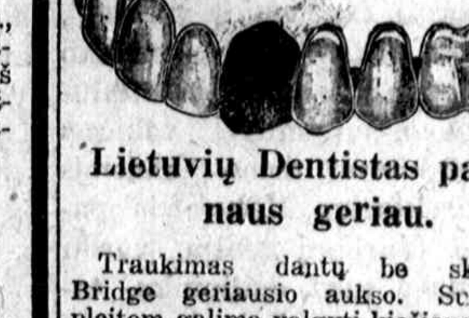

Lietuvių Dentistas patarnaus geriau.

Traukimas dantų be skausmo. Bridge geriausio aukso. Su musų pleitom galima valgyti kiečiausią maistą. Garantuojame visą savo darbą, ir žemas musų kainas. Sergėkite savo dantis, kad nekenktų jusų sveikatai.

1545 West 47th Street
Netoli Ashland Ave.

KAIP GALIMA UŽDIRBTI PINIGŲ ŽIEMOS VAKARAIS

Dabar žiema, ilgi vakarai, daugelis omterų ieško uždarbių savo liuosame laike. Nerimas vyrų vilnonių pančiakų pasidarė labai populiarus užsiėmimas liuosame laike. Faktiškai, moteris visoje šalyje imasi darbo, kuris yra žinomas Auto Knitting. Darbas yra atliekamas su mašina žinoma kaip Auto Knitter.

Su ta maža namų nerimo mašina siulai yra suneriami į gražias pančiakas — "taip kaip bobutės budavo nuneria" — tik dar geriau ir liuosame laike.

Kompanija, kuri parduoda Auto Knitter, taipgi nuperka visas geras pančiakas nunertas ant tos mašinos ir užmoka gerą kainą. Nerėjos žino kiek jos gaus už savo darbą. Kompanija taipgi permaino siulus.

Auto Knitter Hosiery Company yra pionieriai namie nerinių industrijos. Jie yra biznyje daug metų ir superka tukstančius tuzinų pančiakų kasmet iš visų dalių šalies.

Kasmet kompanija išmoka už namie nerinius milionus dolerių ir suteikia progą moterims uždirbti ekstra pinigų. Su Auto Knitter nunertos pančiakos yra gerai žinomos ir brangiai už jas žmonės moka. Del platesnių informacijų kreipkitės pas The Auto Knitter Hosiery Company, 630 Genesee St., Buffalo, N. Y.

(Apskelbimas)

Jei nori turėt nuolatinį draugą — skaityk Naujienas.

Mr. I. Knowitt

It's foolish to be superstitious!

By Thornton Fisher

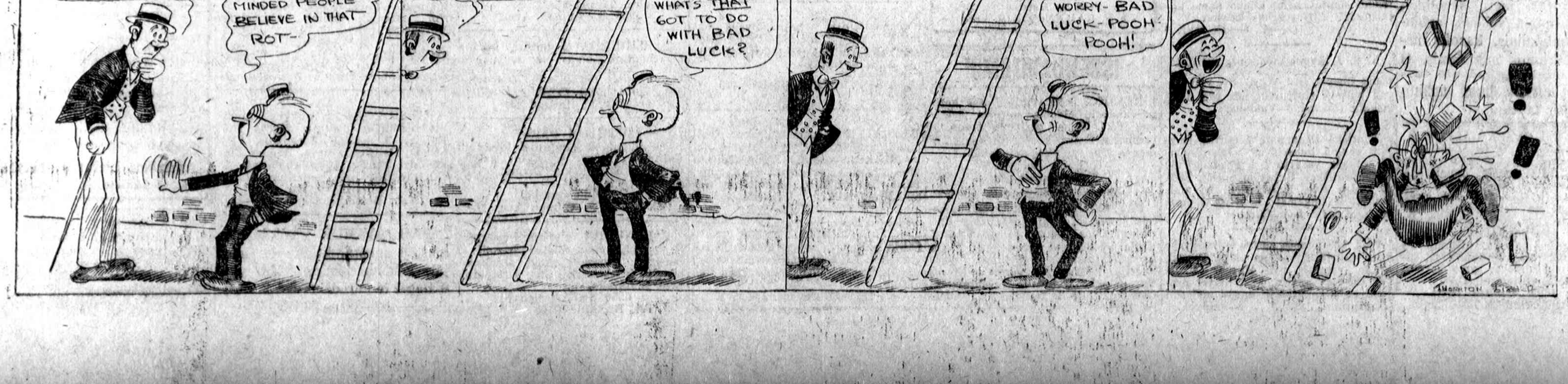

Lietuvių Rateliuose.

(Tąsa nuo 7-to pusl.)

Kaip lietuviai įkainuoja savo tautos didvyrius

18 metų atgal Petrapilyje egzistavusios trys lietuvių Draugijos: Labdarių, Savitarpiečių ir Mažaturčių, susijungę į vieną ir išnuomavo Serpuchovo gatvėj No. 10 mažą teatrą su svetaine. Tenai buvo lietuvių kulturos centras. Rengdavo tankiai vakarėlius, vaidinimus, koncertus, paskaitas ir tt. Tankiai atsilankydavo tenai a. a. musų tautos genijus K. Čiurlionis. Susirinkimuose jis skambindavo savo kurinius ir improvizuodavo. Žinoma, mažai kas suprato jo augštas, prakilnias mintis, išreikštas muzikoje. Tarp kitko viename susirinkime, vienas iš lietuvių, neva menininkas, atsisėdęs ant kėdės, padėjęs kojas ant piano, pradėjo daužyti per klaviaturą, sakydamas: "aš improvizuoju Čiurlionies muziką." Ir dauguma musų inteligentų gardžiai kvatodami iš to juokės. Tokia tai buvo lietuvių inteligentų nuomonė apie Čiurlionies muziką.

Kada Vilniuj buvo suruošta jo vaizdų paroda, tai vienas dailininkų išsitarė: "kad jeigu pririšti asilui prie uodegos piešimui šepetuką ir jis gindamos nuo musių, šlakštydamas savo uodega per ištemptą drobę nupieštų gal įdomesnių dalykų negu Čiurlionies vaizdai".

Staiga lietuvių tauta neteko to žmogaus, ir kada jo atminčiai buvo surengtas vakaras ir viešai rusų meno akademijos direktorius Mokovskis pavadino Čiurlionį geniju, vardu žymiausių rusų dailininkų, tada jis ir mums lietuviams paliko brangus. O niekam nerupėjo jis, kada su žmona ant Voznesenskio prosp. tamsiam kambarėly už 13 rub., gyveno pusalkanis, išblyškęs, bet kaipo menininkas kėlė musų tautos vardą užsienyje.

Jo kuriniai išgulėjo penkerius metus sukrauti dėžėse drėgnuose kambariuose. Žinoma, nėra abejonės, kad prie tokių aplinkybių keletas jų galėjo pasiganėdinti. O juk Čiurlionies kuriniais galėtų pasipuošti gražiausias Paryžiaus salionas. Galima tik pasakyti, kad Čiurlionis peranksti užgimė musų tautai.

Prieš 5 metus sugrįžo iš Permės į Kauną, Permės Universiteto prof. garsus filologas K. Buga ir apsigyveno Kaune su maža dukrele ir žmona virtuvėj (delei butų stokos). Mažai kam rupėjo, kad tam musų tautos perlui suteikti atatinkamas aplinkybes jo milžiniškam darbui. Pėsčias, budamas silpnos sveikatos, lankosi po Lietuvos kampelius rinkdamas žodynui medžiagą. Suvargęs atsigula kur tai ant žolės ir rezultate keliems mėnesiams praslinkus mirtis atima jį nuo musų, gal but už musų nedėkingumą.

O tuo tarpu esama kurjozų. Gyvam žmogui pastatytas paminklas. Negalima sakyti, kad tas žmogus neužsitarnavo to; bet reikia pastebėti, kad tai pirmas atsitikimas.

Kiek šiandien vaikščioja lietuvių iš 1905 metų revoliucijos, perkirstais veidais, aplaužytais šonkauliais, kazokų nagaikų plaktomis nugaromis. O juk tas muskulas sudaužė tuos retežius, kuriais buvo apkaustyta musų tauta.

Šiandie Chicagoj darbuojasi lietuvių dramos tėvas J. Vaičkus. Jo nuopelnai musų tautai yra labai žymus. Jis pradėjo darbuotis lietuvių teatro naudai jau 1905 m. tais sunkiais rusų carizmo laikais. Tada nebuvo nei vieno žmogaus, kurs jį butų supratęs ir padėjęs jo, sumanymus vykdyti. Nežiurint to, kad rusų valdžia jį labai persekiojo, dirba jis su didžiausiu pasišventimu svajodamas sukurti nuolatinį Lietuvių Dramos Teatrą, atsižiurėdamas į musų brolius latvius, kurie turėjo jau savo nuolatinį teatrą. Iš savo mokinių sudaro Meno Kurėjų D-jos Dramos Teatrą, kurs pagaliaus buvo suvalstybintas; tuo budu šiandien Lietuvoj yra Valstybinė Drama. Toliau suorganizuoja Šaulių Sąjungos Teatrą, kuris pereina Blaivybės Draugijos žinion ir pavadintas Liaudies Teatru. To Teatro vedėju yra gabiausias jo mokinys Stanulis. Jeigu šiandien atimti iš Valstybinio ir Liaudies Teatrų jo mokinius, tai teatrai turėtų užsidaryti.

"Dzimdzi — Drimdzi" vod. kuris gana gražiai užsirekomendavo irgi neapsėjo be Vaičkaus mokinių. Dikinis ir Dineika jo auklėtiniai. P. Tendžiulytė pagarsėjusi jau Amerikoj, irgi jo mokinė. Jo triusu Chicagoj įkurta Dramos Studija, kur mokinas 16 mokinių. Prie Dramos Studijos vaikučiams lavinti įkurta baleto mokykla. Be baleto dėstoma lietuvių kalba ir deklamacijos.

Susikurusi Teatro Kurėjų Sąjunga pasikvietė J. Vaičkų mokinti gabesnius prie scenos, lavinti, tobulinti juos, kad atei ty išauklėti iš jų artistus.

Bendrai suglaudus visus, kurie yra susispietę apie Vaičkų kaipo scenos meno mokytoją, yra apie 40 asmenų.

Darbas varomas tykiai, ramiai, be jokio triukšmo, be didelio jo studijoj, Mildos teatre.

Nėra abejonės, kad jam bus lemta ir Amerikoj sukurti nuolatinį Lietuvių Dramos Teatrą, nes tam žmogui pastovumo ir energijos užteks.

Tik musų lietuvių visuomenei reikėtų daugiau susirupinti tuo svarbiu reikalu. Šiandie mes matome iš jo darbų, kad jis atvažiavo Amerikon ne dolerių pažvejoti, bet varyti visų užmirštą, apleistą barą. Dirbti augštą, prakilnų darbą.

Mums atrodo, kad Amerikos lietuvių visuomenė sugebės geriau įkainuoti jo darbuotę, nes ir dabar matome jo Studijai teikiamas pašalpas.

Nors tas žmogus stiprus, kaip ąžuolas, bet tankiai vėtra nulaužia ir stipriausį. Dabar tas musų teatro kurėjas pasidarbavęs 4 mėnesius Chicagoje ištiktas nelaimės, guli sužeistas. Bet jo mintys ir svajonės vis koncentruojasi apie teatrą. Sunku pasakyti, kaip ilgai jam priseis sirgti, bet mes jam iš gilumos širdies palinkėkim greičiau pasveikti ir stoti prie savo darbo.

— N.

RAUDONOJI GYSLA GALI BUTI IŠGYDYTA BE OPERACIJOS

Labai gera knygutė yra išleista Dr. R. A. Eliot, rectal specialisto. Joje pasakoma kaip kenčianti nuo raudonosios gyslos gali buti greitai išgydyti be peilio, žirklių, deginimo, elektros arba kitų budų. Šis budas yra pasekmingas per 25 metus tukstančiuose atsitikimų. Ta knygutė bus atsiųsta dykai, jei atsiųsite šį skelbimą ir savo vardą.

R. A. Elliot, M. D.
Suite 1600, Capitol Bldg.
159 North State St., Chicago.

Pranešimai

Lietuvių Raudonos Rožės Pašalpos Kliubo mėnesinis susirinkimas atsibus pėtnyčioj, vasario 6 d., W. Lukštos svet., 1500 S. 49th Ave. Draugai visi malonėkite susirinkti, nes yra daug svarbių dalykų, kaip tai priėmimas naujų narių, kliubo namo aptarimai ir kiti svarbūs dalykai.
—C. Genis, sekr.

L. S. J. Lygos mėnesinis susirinkimas įvyks vasario 6, 8 val. vak., Raymond Chapel, 816 W. 31 St. Visi nariai butinai susirinkit, nes yra daug reikalų tarimui. —Valdyba.

Tautiška Draugystė Lietuvos Dukterų rengia lietuviškus šokius, subatos vakare, vasario 7 d. Pradžia 7:30 val., Tautiškos Bažnyčios salėj, 3501 S. Union Ave. Malonėkite visi atsilankyti ir linksmai lietuviškai pasišokti. Kviečia Komitetas.

SLA 129 kuopos susirinkimas įvyks 8 d. vasario, 2 val. po pietų, Dvorak Parko svetainėj, prie May ir Cullerton (20-tos) gatvių. Visi nariai prašomi atsilankyti ir naujų atsivesti prirašyti. —Valdyba.

PRANEŠIMAI

Cicero Lietuvių Raudonos Rožės Pašelpos Kliubo mėnesinis susirinkimas įvyks pėtnyčioj, vasario 6 d., kai 7 val. vak., W. Lukštas svet., 1500 S. 49th Ave., Cicero, Ill. Meldžiame visus narius pributi ant paskirto laiko. —Ben. Tumavičia, rašt.

Chicagos Komitetas Lietuvos Našlaičiams Šelpti rengia maskaradą su daugybe įvairių dovanų, šeštadieny, vasario 7 d., Mildos abejose svetainėse, 3142 S. Halsted St. Pradžia 8 val. vak., įžanga 50c. Širdingai kviečiame gerb. visuomenę atsilankyti ir prisidėti prie šušelpimo Vilniaus ir Kauno našlaičių. —Komitetas.

SLA 109 kuopos susirinkimas įvyks penktadienį, vasario 6 d., M. Meldažio svetainėj, 2242 W. 23rd Pl., 7:30 v. vakaro. Visi kviečiami atsilankyti; taipgi ir norintieji prisirašyti pribukite. —Valdyba.

Garfield Park Lietuvių Vyrų ir Moterų Pas. Kliubas laikys mėnesinį susirinkimą John Engel's svetainėj, 3720 W. Harrison St., nedėlioj, vasario 8, 1 val. po pietų. Visi malonėkite atsilankyti skaitlingai. —M. Medalinskas.

Bridgeport. — Illinois Lietuvių Pašalpos Kliubo mėnesinis susirinkimas įvyks šeštadienį, vasario 7 d., 8 val. vakare, Mildos svetainėj, 3142 S. Halsted St. Visi kliubiečiai esate kviečiami dalyvauti susirinkime. —A. J. Lazauskas, raš.

Dr-stė Lietuvos Vėliavos Ąm. No. 1 laikys savo mėnesinį susirinkimą sekmadienį, vasario 8 d., 1 val. po pietų, Davis Square parke svetainėj, prie 45 ir So. Paulina gatvių. Malonėkite visi draugai atsilankyti, nes turime daug svarbių reikalų apsvarstyti.
—F. Motuzas, rašt.

Draugystė Palaimintos Lietuvos laikys mėnesinį susirinkimą sekmadieny, vasario 8 d., Juodvalkio (Rashinskio) salėj, 733 W. 18 gt. Pradžia 1 val. po pietų. Bus rinkimai darbininkų del maskų baliaus, todel visi nariai yra meldžiaim atsilankyti.
Ig. Žilinskas, rašt.

KRAUJAS

Sekmadieny, vasario 8 d., Raymond Chapel (816 W. 31 St.) Mokslo Draugų prelegentu bus Dr. Karalius. Jo tema — Kraujas. Žingeidi paskaita apie žmogaus gyvybės maitintoją kraują. Pradžia 10:30 val. ryte. —Mokslo Draugai.

Draugystė Teisybės Mylėtojų laikys savo mėnesinį susirinkimą nedėlioj, vasario 8 d., 1 val. po pietų, Mark White Square svet., prie 29-tos ir S. Halsted gt. Visi nariai-rės malonėkite butinai laiku susirinkti, nes yra daug svarbių reiaklų aptarti. —Raštininkas.

Liet. Moksleivių Susiv. Am. Chicagos kuopos reguliaris susirinkimas įvyks nedėlioj, vasario 8 d. pas pp. Stogius, 4049 S. Richmond St., 2 val. po piet. Visi nariai malonėkit atsilankyti, nes bus svarstoma labai svarbus reikalai. Norintieji prisirašyti yra kviečiami. Bus užkandžiai ir tt.
L. Narmnota, pirm.
F. Stogis,ižd.

North Side. — SLA 226 kuopa fengia draugišką vakarėlį nedėlioj, vasario 8 d., Liuosybės svet., 1822 Wabansia ave. Pradžia 7:30 val. vakare. Bus gražus muzikalis programas, taipgi kalbės Dr. A. Montvidas. Po programo bus šokiai prie geros orkestros. Kviečiame publiką skaitlingai atsilankyti.
—Komitetas.

Roseland. — Liet. Scenos Myl. Ratelio rengiamo vakaro repeticijos "Dvi Sesers" įvyks šį vakarą, Strumilos salėj, 158 E. 107 St., 7:30 v. v. Visi artistai malonėkit laiku susirinkti. —Valdyba.

Draugystė Lietuvos Dukterų turės savo susirinkimą vasario 8 d., 1 val. po pietų paprastoj svetainėj. Narės butinai turite susirinkti, nes yarsvarbių reikalų, o taipgi bus renkamos darbininkės baliui.
—A. Juozaitienė, sekr.

LMSA Centro valdybos ir Apšvietos komisijos bendras posėdis įvyks sekmadieny, vasario 8 d., 12 val. dieną, J. Lazdauskio bute, 6044 S. Peoria St. —Raštininkas.

ĮVAIRUS SKELBIMAI

Tel. Yards 7282
BRIDGEPORT PAINTING & HDW. CO.
Malevojam ir popieruojam. Užlaikom maleva, popierą, stiklus ir t. t.
3149 So Halsted St.
J. S. RAMANČIONIS, Prez..

IŠRENDAVOJIMUI

RENDON 6 kambarių flatas karštu vandeniu šildomas gerame padėjime, $65. Tame pačiame name, 4 kambarių flatas, karštu vandeniu šildomas $50. Gražioj apielinkėj.
6530 So. Robey St.
Tel. Prospect 8926

PASIRENDAVOJA lietuviškam hotely štoras su visais įrengimais. Reikalingi žmonės kurie supranta biznį. Kurie nebiznieriai neturi gaišinti laiką teiravimams, reikalinga maža kaucija. Kostumerių nereikia ieškotiįčia užtenka iš hotelio gyventojų. P. Gadeiko, 1606 S. Halsted St., Chicago, Ill.

SIULYMAI KAMBARIŲ

ANT RENDOS kambarys del vaikino, merginos ar vedusios poros. Karštu vandeniu apšildomas ir kiti visi parankumai. Atsišaukit
4501 So. Troy St.
Tel. Lafayette 8499

ANT RENDOS kambarys del vieno vaikino be valgio, arba merginos, kuri norės pati pasidaryti. Puikus didelis kambarys prie mažos šeimynos. Atsišaukit subatoj ar nedėlioj. 3 blokai nuo Kedzie.
5542 S. Wipple St.

RUIMAS ant rendos del vyrų, katrie nesportus. Norintieji ir patys pasigamins valgį, arba mes pagaminsim valgį. Kambariai pigus ir šildomi. Esame namie dienomis ir vakarais.
703 W. 21 Pl., Chicago.
Ant antrų lubų iš fronto

REIKIA DARBININKŲ

MOTERŲ

REIKALINGA veiterka į valgyklą. Geistina kad butų maž daug patirusi darbe.
3202 So. Halsted St.

REIKIA DARBININKŲ

VYRŲ

REIKIA lėberių prie dirbtuvės ir lauko darbų toliaus iš miesto, 44 iki 50 centų į valandą.
30 S. Canal St.
2 aukštas

SALESMENŲ

REIKIA dviejų salesmenų, kurie gali uždirbti virš $100 į savaitę pardavinėjant namus ir didelius akrinius lotus musų naujoj subdivizijoj, kuri randasi prie Rock Island geležinkelio, gražiausioje vietoje South West. Pageidaujama tokie, kurie turi automobilius. Patyrimas nereikalingas. Pasimatykit su
A. G. STAVROU,
Suite 703
11 S. La Salle St.

AUTOMOBILIAI

PARDAVIMUI automobilius, Hudson Couch, tik 7000 mylių važinėtas, arba mainysiu į mažą troką. Kas pirks, tas gaus bargeną. Kreipkitės vakarais po 5 val. vak. 2 lubos frontas.
3300 So. Union Ave.

PARSIDUODA "Reo" 5 pasažierių touring sport model karas. Turiu greit parduoti, nes išvažiuoju į Lietuvą. Savininką galima matyti subatoj nuo piet, nedėlioj visą dieną.
833 W. 33rd St.
II fl. rear

RAKANDAI

DIDELIS BARGENAS
Parsiduoda 4 kambarių visai mažai vartoti rakandai. Umu laiku turime apleisti miestą.
4449 S. Talman Ave.
2 fl.

PARDAVIMUI

PARDAVIMUI bučernė pigiai, gražioj apielinkėj, 4 metams lysas, 4 ruimai prie biznio, daro $550—$650 į savaitę, knygučių nėra. Esam du partneriai, vienas apleidžia Chicago, o vienam negalima apsidirbti. Mainysiu ant mažesnio biznio.
5262 S. Halsted St.

PARDAVIMUI grosernė ir bučernė, tik viena per du blokus.
5200 S. Honore
Chicago

PARSIDUODA cigarų, kendžių, sodos, ice creamo ir notion krautuvė; biznis išdirbtas, vertas $2300, ptrsiduoda beveik už pusę kainos. 5 ruimai gyvenimui, vana elektra, renda 50 dol. Nepraleiskit šito bargeno.
Atsišaukite:
5613 S. Racine Ave.

PARDUOSIU arba mainysiu ant namo keptuvę, Melrose Parke labai geroj lietuvių apgyventoj vietoj. Biznis gerai išdirbtas.
Atsišaukite
1739 S. Halsted St., Box 460

SKAITYK ir pamislyk, kur gali pinigų uždirbti. Nupirksi labai pigiai bučernę ir grosernę. Sena išdirbta vieta, ruimai gyvenimui, renda pigi. Pardavimo priežastį patirsit ant vietos. Kreipkitės:
3300 S. Union Ave.

GROJIKLIS PIANAS
Turiu parduoti tuojau, pirmos klesos padėjime, 88 notų, moderniški keisai, nauja kaina $700. Atiduosiu už $110.
1389 Milwaukee Ave.,
1 floras

PARDAVIMUI

BIZNIS pardavimui vyriškų drapanų krautuvė. Offmans' prosinama mašina, siuvama mašina spėka varoma. Elektrikinė iškaba ir viskas kas tik reikalinga prie krautuvės. Renda pigi, garu apšildoma. Gera apielinkė, biznis išdirbtas, nėra kompeticijos, už 4 blokų tik yra tokios krautuvės. Pardavimo priežastis didelė; turi parduoti greitai. Kreipkitės J. A. Globis, 455 W. 79th St. Tel. Stewart 2997

Bargenas

Pardavimui pirmos klesos bučernė, naujas namas ir fikčeriai. Daroma už $1000 biznio į savaitę. Pardnosiu už cash arba mainysiu į 2 augštų murinį namą; namas randasi geroje vietoje ir tik 6 mėnesių senumo.
5624 S. Kedzie Ave.
Tel. Lafayette 6271

PARDAVIMUI bučernė ir grosernė, sena išdirbta vieta, arba mainysiu ant mažos prapertės.
Agentai nesikreipkit.
Naujienų Skyrius
3210 S. Halsted St.

PARDAVIMUI saldainių krautuvė. Galima su rakandais ar be rakandų pirkti; 3 kambariai del pagyvenimo. Renda $45. Parduosiu pigiai.
Atsišaukite
4432 S. Honore St.

NAMAI-ŽEME

DIDELIS murinis, 2 flatų namas prie Marquette Bulvaro ir Maplewoo Ave., garu šildomas, tile vanos, beržiniai trimingai. Atsišaukite prie James Kral, 2444 W. 67 St. Tel. Prospect 1364

BARGENAS

Ant Union Ave. netoli 60 gt. medinis namas ant 3 pagyvenimų, 5-6-3 kambariai. Elektra, gasas ir maudynės. Rendos neša į mėnesį $85. Kaina $5400, įmokėti $1800, likusius ant lengvo išmokėjimo.
Tel. Englewood 8137

PARSIDUODA biznio namas ant dviejų pagyvenimų, 8 kambariai ir 5 Viskas naujos mados, furnace šildoma; darom keš biznį, nėra kredito. Nėra kitos bučernės per 5 blokus; geras bargenas.
5306 S. Union Ave.

MES TURIME gerai įrengtą farmą norime renduoti arba parduoti arba mainyti į miesto namą. Adresuokite savininkui.
P. O. Box 644,
Chicago

PARSIDUODA naujas namas, 2 aukštų, murinis, po 6 kambarius. Karštu vandeniu šildomas, elektra, gazas ir maudynės, oak trimingai; vienas blokas nuo karų.
Klausk:
4952 S. Kolin Ave.

AUKSO KASYKLA
Pelnas $15,000 ir daugiau į mėnesį. Didelė Road House, Hotelis su didele sale del šokių. Budinkas presuotų plytų su dideliu beizmentu; naujos mados ištaisymai. Didelis daržas del pikniků; arti upės ir didelio vieškelio, arti Chicagos. Iš priežasties nesutikimų šeimynoj išmainysime ant Chicagos namų.

MAINYSIME naują murinį namą, 24 pagyvenimų po 5 ir 4 kambarius, rendos $19,600 ant metų. Namas randasi arti Jackson Parko. Mainysime bile ant ko.

IŠMAINYMUI biznio naujas murinis namas, 2 flatai, naujos mados ir biznis didelis groseris. Biznis yra geras. Del priežasties ligos išmainysime ant namų be biznio.

BARGENAS BRIGHTON PARKE
Naujas murinis namas, 2 flatai po 4 kambarius, naujos mados, cementuotas beizmentas ir aukštas stogas. Parduosiu už $7500, įmokėti tik $1500. Atsišaukite pas
Jasudes ir Abramovičė
2015 S. Robey St., Chicago

GERAS PIRKIMAS
Keturių pagyvenimų murinis namas; visi flatai po penkis kambarius; sklepas po visu namu, cementuotas, pleisteriuotas; lotas prie šalies, tuščias garadžius, murinis, dviem karam; namas randasi arti lietuviško vienuolyno. Kam reikalingas toksai namas, atsišaukit tiesiog pas savininko ant pirmų lubų, iš priekio.
5936 S. Talman Ave.

PARSIDUODA 2 aukštų kampinis medinis namas, su dvejais lotais ir valgykla. Gera vieta ir geras biznis. Turiu umai parduoti, nes greitu laiku vyksiu į Europą.
2310 S. Halsted St.

BRIGHTON PARKE
Parsiduoda 2 kampiniai lotai ant California gatvės ir 45-tos gatvės. Geri del bile kokio biznio. Parduosiu pigiai.
P. Wingelewski
4500 S. Talman Ave.

PARDAVIMUI murinė bungalow, 6 ruimai, moderniškai įrengti, 2 mašinų garažas, graži apielinkė, 66 St. ir Artesian St. Kreipkitės prie savininko.
6550 So. Artesian St.
Tel. Republic 0545

NAMAI-ŽEMĖ PARDAVIMUI

Naujas tik užbaigtas 4 pragyvenimų namas, visi po 5 kambarius, aržuolo trimas, karštu vandeniu apšildomas, žodžiu, įtaisytas pagal vėliausios mados. Parduosim pigiai ar mainysim ant mažesnio namo ar loto.

Namas 3 pagyvenimų po 4 kambarius, maudynės, elektra ir visi parankumai, aukštas ir didelis beismentas. Parduosim ar mainysim. 2541 W. 39th Place.

2 pagyvenimų beveik naujas murinis namas po 6 ir 6 kambarius, įtaisytas pagal vėliausios mados, 4222 South Rockwell St.

Tik užbaigtas budavoti biznio namas, 3 pagyvenimai, štoras didelis. Tinka visokiam bizniui. Parduosim pigiai ar mainysim ant kitos kokios prapertės.

Pardavimui tik dar budavojamas namas 5 ir 5 kambarių. Bus įtaisytas pagal vėliausios mados. Graži vieta, 40th ir Rockwell St.

Medinis namas 2 pagyvenimų 3 ir 4 kambariai, tik 4 metų senumo. Kaina tik $5200.00. $1000.00 įmokėt, o kitus kaip rendą.

Taipgi mes budavojame namus ir ant kontraktų, kurie turit lotus, atvažiuokite pas mus pasitarti. Mes turim visokių planų del pasirinkimo. Gal Tamstom patiks mes pabudavosim ant Tamstų loto. Musų darbas ir patarnavimas garantuotas.

Lauksim Tamstų ateinant, nes pavasaris netoli. Geriausias laikas pradėt žiurėt apie namus.

JOKANTAS BROS.
4138 Archer Ave.
Telephone: Lafayette 7674.

Negirdėti Mainai

IŠSIMAINO 6 flatų namas, 3 flatai po 6 kambarius ir tris po 5 kambarius, mainysiu ant 25 flatų namo arba ant 12 flatų, namas randasi South Sidėj.

IŠSIMAINO 2 flatų bizniavas muro namas, štoras su trims flatais, parduosiu už $18,500 arba mainysiu ant 2 flatų namo, bungalow ar bučernės.

IŠSIMAINO naujas 2 flatų muro namas po 4 ir 4 kambarius, aukštas cimentuotas sklepas, antaukštis drabužiams džiauti, ir kiti visi parankumai vėliausios mados, mainysiu ant bungalow ar Cottage, namas randasi Brighton Parke.

IŠSIMAINO 5 kambarių bungalow, mainysiu ant loto Brighton Parko apielinkes ar apie Vienulyną.

IŠSIMAINO grosernė ant 2 flatų namo, biznis išdirbtas per ilgus laikus, lysas kaip ilgai nori, pigi renda, kambariai pagyvenimui.

IŠSIMAINO lotas ant nedidelio groserio, arba automobilio, lotas randasi West Pullmane, delei sužinojimo tų reikalų kreipkitės pas

F. G. Lucas & Co.
4108 ARCHER AVE.,
Phone Lafayette 5107

MUSŲ DARBAS
Tikrai jumis užganėdins. Mes parduodam ir mainom: namus, lotus, farmas ir visokios rušies biznius. Su reikalais, kreipkitės pas
A. GRIGAS,
3114 So. Halsted St.,
Phone Boulevard 4899

NORINTI pirkti, parduoti arba mainyti namus, lotus, biznius, turim bargenų, aplink vienuolyną Marquette Parke,
J. NAMON,
2418 W. Marquette Rd., arti Western Ave. Tel. Prospect 8678
Ofisas atdaras lig 9 v. ir nedėliomis

PARSIDUODA 2 aukštų murinis bizniavas namas, štoras ir 3 flatai; 3 mašinų garadžius, 67th St. ir California Ave. Vienas blokas del biznio. Gera apielinkė. Kreipkitės prie savininko.
6550 S. Artesian Ave.
Tel. Republic 0545

PARDAVIMUI medinis namas, 2 augštų, krautuvė, tinka bile kokiam bizniui. Yra viso 3 flatai ir garadžius del 2 karų.
923 West 20 St.

NAMAI-ŽEME

PARSIDUODA pigiai kampinis puikus murinis namas 2 pagyvenimai 6 ir 7 kambarių, 2 karų garadžius ir vištininkas. Lotas 60x125. Su visais gražiais rakandais arba be jų. Savininkas
A. J. BERŽINSKAS
6159 So. Artesian St.
1 flatas
Tel. Prospect 6674
Nuo ryto iki 10 val. galima matyti.

ANT PARDAVIMO

Greitam pardavimui medinis, kampinis bizniavas namas, su visais įrankiais bučernės, grosernės ir lunch room fikčeriais. Platus du lotai, beismentas, 2 karų garažas; yra elektra, vanos ir gazas. Parduosiu pigiai, nes neturiu iš kur užmokėti morgičius. Galite pirkti su mažai pinigų; $10,800, morgičių $7,400.

Namas randasi 2325 W. 69 St. Savininką galite matyti nuo 1 iki 2 val. 1724 W. 47 St. Pašaukit Boulevard 4973; po 2 val. 1903 W. 23 St.

NAMAI, NAMAI, NAMAI
Jus galite pasirinkti vieną iš musų 3 bungalow, kad tiktų jusų pinigų krepšeliui, nuo $3750 iki $5250, mažais cash įmokėjimais reikia paskui mėnesiniais išmokėjimais, taip kaip rendą. Tie bungalow randasi tiktai du blokai nuo Oak Forest stoties, prie Rock Island geležinkelio, 45 minutos važiavimo nuo Chicagos, 14c. kelionė. Į kainą įskaitoma vanduo ir suros. Tie bargenai negali buti palyginti bile kokioje dalyje Cook County.
Alexander Stavrou & Co.,
11 La Salle St.,
Tel. Randolph 2054

PARDAVIMUI arba mainymui 2 flatų murinis namas po 5 ir 6 kamb. 2 flatų medinis namas po 6 ir 6 kamb. ir 7 kamb. bungalow. Namas randasi south side. Parsiduoda arba išsimaino ant loto, bučernės, grosernės, automobilio arba paimsiu mortgečius už dalį įmokėjimo.

Taipgi turime namų, didelių ir mažų ant pardavimo arba mainymo visose dalyse miesto. Pas mus yra greitas ir teisingas patarnavimas. J. Lepo, 722 W. 35th St. Tel. Blvd. 3249 arba Republic 10363

IŠSIMAINO: 2 fl. naujas muro namas ant mažesnio.
6 fl. senas muro namas ant mažesnio, arba naujo ir didesnio.
2 fl. naujas muro namas ant 4 fl. naujo.
2 fl. senas muro namas ant didesnio. Taipgi turim daugybę kitokių namų bizniui ir farmų ant mainymo ir už cash.
901 W. 33 St. Tel. Yards 4669
Paul P. Baltutis Co.
Klauskit J. Stankevicz

MORTGEČIAI -PASKOLOS

Pinigai paskolai del 1 ir 2 morgičių, nebrangiai, greitas veikimas.
MAX COHEN
Room 351,
140 So. Dearborn St.
Tel. Central 1191

ANTRI MORGIČIAI
Skoliname ant 6% palukanų. Mes taipgi perkame padarytus morgičius.
International Investment Corp.
3804 So. Kedzie Ave.,
Lafayette 6738

MOKYKLOS

Specialiai Kursai Dressmaking ir Millinery
Reguliariai kursai Drafting, Designing, Tailoring ir Dressmaking. Lengvais išmokėjimais. Didelis numažinimas kainose.
VALENTINE DRESSMAKING COLLEGE
2407 W. Madison, Chicago, Ill.
Phone Seeley 1643
M. E. HUTFILZ, Manager

LANKYK MOKYKLĄ

Kol nebusi gana mokytas, tol skurdžiai gyvensi, neturėsi gerai apmokamo darbo. Todel laikyk sau už garbę ką nors išmokti. Mokslas nušvies naujus tau kelius, persunks tave išmintimi ir šviesa; suteiks galią kovoje prieš tamsybę, prietarus, melus, apgavystes. Mokslas yra gyvas turtas, pasitikėjimas, apsisprendimas, pasisekimas, viltis, drąsa, amžina laimė. Juo daugiau turėsi mokslo, tuo geresnis ir laimingesnis bus tavo gyvenimas.
Amerikos Lietuvių Mokykla
3106 S. Halsted St., Chicago, Ill.

VYRAI IŠMOKITE MODERNINĖS BARBERYSTĖS
Viena geriausia apmokamų profesijų. Mes mokiname dieną ir vakarais. Darbas laukia su gera alga. Uždirbkite kol mokinatės.
MOLER BARBER COLLEGE
105 So. Wells St.