The First and Greatest Lithuanian Daily in America
NAUJIENOS
THE LITHUANIAN DAILY NEWS
PUBLISHED BY The LITHUANIAN NEWS PUBLISHING CO., INC.
1739 South Halsted Street, Chicago, Illinois
Telephone Roosevelt 8500
Pirmas ir Didžiausias Lietuvių Dienraštis Amerikoj

NAUJIENOS
THE LITHUANIAN DAILY NEWS
Entered as second Class Matter March 7, 1914, at the Post Office of Chicago, Ill. under the Act of March 3, 1879.

The First and Greatest Lithuanian Daily in America
NAUJIENOS
THE LITHUANIAN DAILY NEWS
PUBLISHED BY The LITHUANIAN NEWS PUBLISHING CO., INC.
1739 South Halsted Street, Chicago, Illinois
Telephone Roosevelt 8500
Pirmas ir Didžiausias Lietuvių Dienraštis Amerikoj

VOL. XII. Kaina 3c. Chicago, Ill., Antradienis, Vasario-February 17 d., 1925 437 No. 40

Floyd'as Collins nebegyvas

Panaikino 300 angliakasių "maišto" bylų

Užsienių korespondentai giria bolševikų kalėjimus

Floydas Collins rasta urve — nebegyvas

Gyvybė apleidus jį dvidešimt keturias valandas pirmiau, nei jis pasiekta

CAVE CITY, Ky., vas. 16. — Floydas Collins, olų tirinėtojas, kurs sausio 30 dieną buvo uolos prislėgtas Sand Cave urve, 60 pėdų po žeme, ir kuriam gelbėti kasta žemyn tunelis, šiandie galų gale buvo gelbėtojų pasiektas. Bet jau per vėlai. Floydas Collins rasta nebegyvas.

Gydytojai, apžiurėję jį vietoj, pasakė, kad gyvybė jį apleidus dvidešimt keturias valandas ankščiau, nei pavyko prie jo prisikasti.

Collinso kunas visas užgriuvęs žemėmis ir akmenimis, neužberta tik galva ir krutinės dalis. Ims dar kiek laiko ligi jo kunas bus išimtas iš tų uolų griuvėsių ir iškeltas į paviršių.

Išmetė 300 angliakasių "maišto" bylų

CHARLESTOWN, W. Va., v. 16. — Vietos teismas išmetė šiandie tris šimtus taip vadinamų "angliakasių maišto" bylų.

Tasai "maištas" tai buvo angliakasių streikas, kilęs West Virginijos daly 1921 metais, ir organizuotųjų angliakasių kova su streiklaužiais ir kasyklų kompanijų samdytaisiais sargybiniais-mušeikomis Logano kasyklų apskrity.

Streikuojantieji angliakasiai buvo kaltinami del įvairių nusikaltimų, — del maišto kėlimo, del išdavystės, del užpuolimo ginklų etc. Bylos buvo perkeltos iš Logano kauntės į kitas valstijos kauntes. Kai kurios jų buvo tardomos, didžiuma gi gulėjo iki šiol nejudintos. Dabar visos jos tapo išmestos.

Vaikas, žaizdamas "Floydą Collinsą urve", žuvo

BARNSBORO, Pa., vas. 16.— Pranas Grankauskutis, trylikos metų vaikas, bežaisdamas vakar žaislą "Floydas Collins užgriautas urve," neteko savo gyvasties.

Jis, pasivadinęs keletą kitų vaikų, nuėjo į netoli esančias apleistas anglių kasyklas "urvų tirinėti." Besikrapštant viename urve, iš viršaus ėmė kristi uolos ir žemės ir vaiką užbėrė. Jo draugai pabėgo ir pranešė tėvams, kas atsitiko. Atbėgę gelbėti žmonės atkasė jį nebegyvą.

Giria "čekos" kalėjimą

Užsienio korespondentai, sovietų pakviesti, apžiurėjo Lubiankas ir rado, kad kaliniai gyvena kaip ponai

MASKVA, vas. 16. — Sovietų vyriausybės kviečiami užsienio laikraščių korespondentai vakar apžiurėjo "čekos" Lubiankų kalėjimą Maskvoj. Laikraštininkai nustebo radę, vietoj ilgų eilių tamsių, šaltų, geležimis apkaltų narvų, apie šimtą didelių, gerai apšviestų, gerai ventiliuojamų kambarių su tokiais patogumais kaip kad garo šildymas, elektrikine šviesa, parketo grindimis ir poperiu išmuštomis sienomis. Visur skrupulatingas švarumas.

Kalinių 10% moterys

Tuose kambariuose yra aštuoniasdešimt kalinių; dešimtas nuošimtis jų yra moterys. Lovos didžiumoj padarytos iš lentų, su šiaudiniais šienikais vietoje matrasų, bet jie yra daug patogesni, ne kad įtaisymai gulėti, užtinkami kitų kraštų kalėjimuose.

Kaliniai gauna dienai svarą rupios kvietinės duonos, pusę svaro mėsos, arbatos, cukraus ir trylika cigaretų; du kartu po pusvalandį dienoj leidžiama pasivaikščioti.

Masinių sušaudymų nebepasitaiko. Ekzekucijų vykinimas palikta revoliuciniams tribunolams.

Savinkovas kalėjime—kai ponas

Žymiausias tarp kalinių yra Borisas Savinkovas, buvęs karo ministeris Kerenskio laiku, nesenai pasidavęs bolševikų vyriausybei ir del savo kontr-revoliucinės darbuotės užsieniuose pasmerktas dešimčiai metų kalėjimo. Kalėjime jis turi didelį, patogų, kilimais išklotą kambarį su didele lova, divonu, rašomuoju stalu ir elektriniu šildytuvu. Čekos viršininkai leido jam laisvai kalbėtis su laikraštininkais. Laiką jis praleidžia rašydamas beletristinius veikalus ir skaitydamas. Jis geriau bevelija buti bolševikų kalėjime, ne kad naudotis netikru Lenkijos ar Čecho-Slovakijos svetingumu.

"Kontr-revoliuciniai melai"

Nikalojus Jagoda, kurs nuo laiko, kai Dzeržinskis pasitraukė, veda GPU (valstybinės politinės policijos) reikalus, pareiškė, kad bolševikų valdžiai pavykus sekmingai patrempti visus kontr-revoliucinius bandymus, dabar ji galinti jau savo režimą kiek sušvelninti. Pagaliau jis pasakė:

"Šiandie mes neturime ko slėpti. Mes norime, kad visi tie kontr-revoliuciniai meali užsieniuose nurimtų. Kas dar abejoja, tegul ateina ir patys savo akimis pamato."

[Užsienių laikraščių korespondentai gal kitaip "nustebtų," jei jie turėtų galimybės pamatyti ne specialiai jų vizitui paruoštus "Potiomkino kaimus," bet tikruosius bolševikų kalėjimus ir koncentracijos punktus, kuriuose kankinama dešimtys tukstančių politinių.]

60 PĖDŲ GILUMO ŠULINYS, IŠKASTAS GELBĖTI SAND CAVE URVE UOLŲ UŽGRIUVUSĮ FLOYDĄ COLLINSĄ

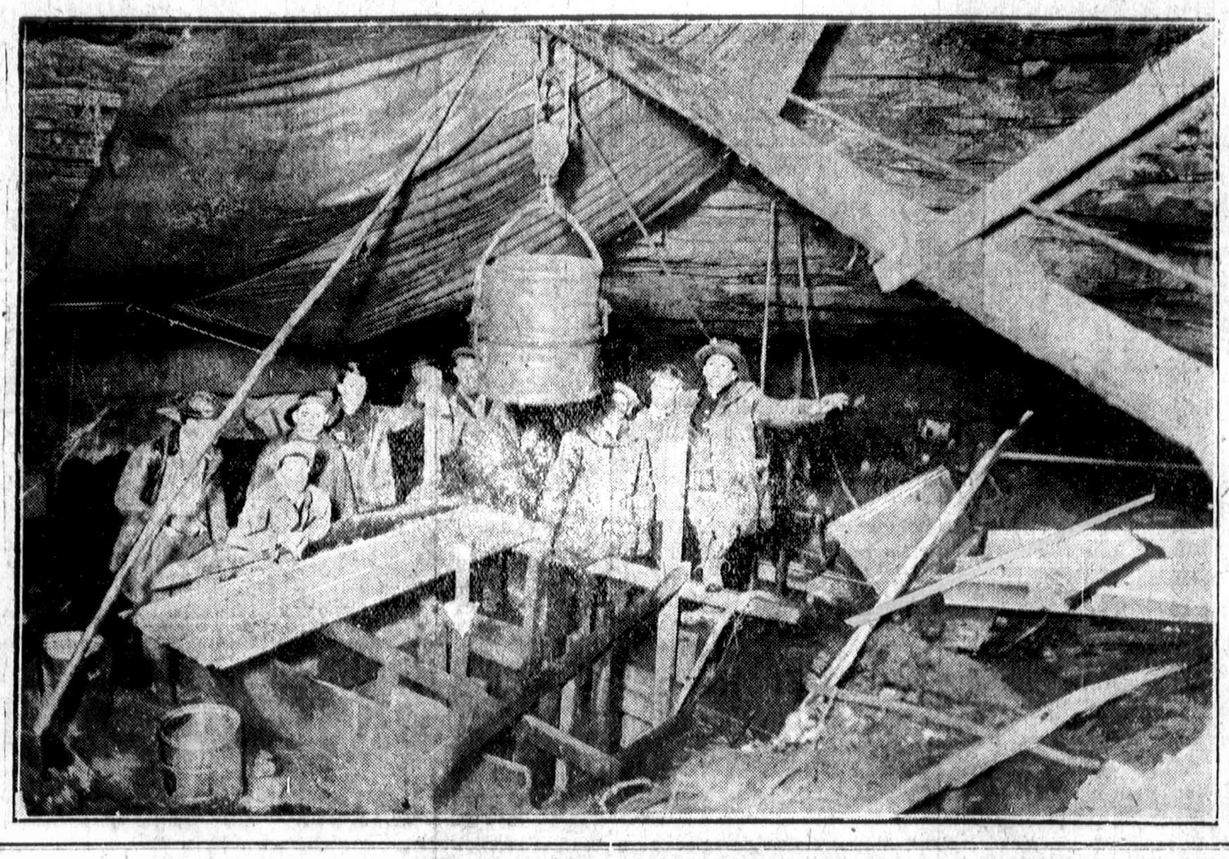

Kurdai kelia maištą prieš Turkus

LONDONAS, vas. 16. — Telegrama iš Konstantinopolio praneša, kad Kurdistane, Diabekro srity, kilęs kurdų maištas. Maištininkų susirėmime su milicijos buriu du milicininkai buvo užmušti ir keletas sužeistų.

Turkijos valdžia daro žygių sukilimui numalšinti.

Naujas Suomių Prezidentas

ELSINKAS, Suomiai, vas. 16. — Elektorių kolegija šiandie Suomijos respublikos prezidentu išrinko Dr. L. K. Relanderą, Viborgo provincijos gubernatorių. Jis gavo 172 balsu prieš 109 balsus, paduotus už Risto Rytį.

BUVĘS KAIZERIS TEBETITULUOJAS " JO DIDENYBĖ IMPERATORIUS"

DORTMUNDAS, vas. 14. — Del įvykusios baisios nelaimės Stcino kasyklose, kur žuvo 135 žmonės, kasyklų administracija gavo iš Doorno, Olandijos, telegramą, pasirašytą ex-kaizerio generolo fon Šmettovo, kurioj sakoma:

"Jo didenybė imperatorius [t. y. ex-kaizeris] ir jos didenybė imperatorienė, giliai sujaudinti žinia apie įvykusią baisią nelaimę kasyklose, trokšta pareikšti liudintiems giminėms savo nuoširdžiausią užuojautą."

DARBO ATACHES MEKSIKOS PASIUNTINYBĖSE

MEKSIKOS MIESTAS, vas. 14. — Prezidento Calles'o nutarimu prie visų Meksikos ambasadų ir legacijų štabų bus pridėta taip vadinami darbo attaches su diplomatiniais įgaliojimais.

Audra sukulė traukinį

MIUNCHENAS, Bavarija, vas. 16. — Užėjusi Bavarijos Alpių srity smarki vėsula, netoli Salzkammerguto, Styrijoj, apvertė visu garu bėgusį pasažierinį traukinį. Traukinio konduktorius buvo užmuštas, o keli geležinkelio darbininkai ir penkiolika pasažierių sužeisti.

ARESTUOTA TARIAMAS BOLŠEVIKŲ AGENTAS

LEGHORNAS, Italija, vas. 16. — Policija suėmė čia Ernestą Gassanellį, įtariamą kaipo pavojingą bolševikų agentą. Pas jį rasta čekas sumai 55 tukstančių lirų ant Bolognos Banko, ir antras čekas sumai 10 tukstančių Šveicarijos aukso frankų, išduotas Berne.

ORAS

Chicago ir apielinkė. — Šiandie didžiumoj gražus oras; žymiai šalčiau; vidutinis, didžiumoj šiaurvakarių vėjas.

Vakar temperatura vidutinai siekė 29°F.

Šiandie saulė teka 6:45, leidžiasi 5:24 valandą.

PINIGŲ KURSAS

Vakar, vasario 16 d., užsienio pinigų ne mažiaus kaip už $25,000 dolerių bankų buvo skaitoma Amerikos pinigais šitaip:

Anglijos, 1 sv. sterlingų	$4.77
Belgijos, 100 frankų	$5.05
Danijos, 100 kronų	$17.78
Francijos, 100 frankų	$5.21
Italijos, 100 lirų	$4.11
Lenkijos, 100 zlotų	$19.25
Norvegijos, 100 kronų	$15.29
Olandijos, 100 florinų	$40.18
Suomijos, 100 markių	$2.53
Švedijos, 100 kronų	$26.95
Šveicarijos, 100 frankų	$19.25

Lietuvos Pinigų Kursas

Siunčiant pinigus Lietuvon per Naujienas Lietuvos litų kursas skaitant Amerikos doleriais yra skaitomas šitaip:

50 litų	$5.50
100 litų	10.50
200 litų	20.75
300 litų	31.00
400 litų	41.25
500 litų	51.50
600 litų	61.75
700 litų	72.00
800 litų	82.25
900 litų	92.50
1000 litų	102.75

Prie šitos sumos reikia pridėti 25 centai pašto išlaidų už kožną siuntinį. Norint pasiųsti telegramu — dar 50 centų daugiau.

"Big Bill" Haywood'as tebesidarbuojąs Rusijoj

Esąs Tarptautinės Darbininkams Užsienių Kalėjimuose Šelpti draugijos kalbėtojas

MASKVA, vas. 16. — Amerikos laikraščiuose paskelbti pranešimai, kad buvęs "aidoblistų" vadas, William Haywood'as, esąs sugrįžęs į Jungtines Valstijas ir slapstąsis Chicagoj, yra neteisingi. Jis tebėra Rusijoj ir turi "džiabą" — yra taip vadinamos Tarptautinės Darbininkams Užsienio Kalėjimuose Šelpti Draugijos keliaująs kalbėtojas. Jis dabar ką tik pabaigė savo maršrutą po pietinę Rusiją, kur jis esąs pasakęs šešiasdešimt penkias kalbas.

[Del gandų, kad Haywoodas sugrįžęs Chicagon, vietos federaliai agentai buvo subruzdę čia jo ieškoti. Haywood'as mat 1919 metais buvo, kartu su kitais devyniasdešimt dviem asmenim, pasmerktas ilgiems metams katorgos kalėjimo "už trukdymą valdžiai kariauti," bet jis pabėgo į Rusiją.]

Nori padidinti algas Kongreso nariams

WASHINGTONAS, vas. 16.— Senato finansų komisija šiandie referavo bilių padidinti Kongreso nariams algas nuo 7,500 į 10,000 dolerių metams. Bilius buvo įneštas senatoriaus Ball, iš Delewarės.

TRAUKINYS PERĖJO PER VAIKĄ, JO NESUŽEIDĖS

WOODBINE, N. J., vas. 16. — Isador Katzen, 9 metų vaikas, ėjo ilgu geležinkelio tiltu. Nė pusės tilto nepraėjus, iš užpakalio atbėgo traukinys. Vaikui nebebuvo kur dėtis. Jis atsigulė aukštieninkas tarp bėgių. Traukinys per jį praėjo, jo nekliudęs. Tečiau iš didelio išgąsčio vaikas susirgo.

MINNEAPOLIS, Minn., vas. 16. — Šuviu iš revolverio nusižudė federalis teisėjas John McCee, 65 metų amžiaus. Manoma, kad jis tai padarė del pairimo sveikatos.

Varšuvoj areštuota rusų monarchistų vadas

Kaltinamas, kad jis Lenkuose šnipavęs Vokietijos naudai

VARŠUVA, vas. 16. — Varšuvos policija šiandie areštavo grafą Eugenijų Tollą, Rusų monarchistų organizacijos vicepirmininką Lenkijoj. Lenkų vyriausybė įtaria jį, kad jis esąs Vokiečių šnipų biuro vyriausias agentas. Jo namuose policija, sako, radus labai jį kompromituojančių dokumentų.

VIENNA, Austrija, vas. 14. — Budapešto valstybės operos orkestro nariai pareikalavo didesnės algos. Valdžia atsisakė jiems algos pridėti. Muzikininkai sustreikavo. Opera tapo uždaryta.

Lietuvos žinios.

DEL BOBOS NUŠOVĖ SAVO DĖDĘ

1923 metų spalių iš 12 į 13 dieną, Užvenčio valsčiaus, Šlapgirių kaime, nakčia per sieną trimis šuviais buvo nušautas Antanas Vasiliauskas; kulkos perėjo per vidurius ir Vasiliauskas po keliu vaandų mirė.

Betardant paaiškėjo, kad Antanas Vasiliauskas labai blogai sugyvėno su savo broliu sunum Aleksandru Vasiliausku. Šis gyvėno su gyva našle U. U., ir todel jo dėdei tas nelabai patiko, jis Aleksandrą vietoj atkalbinėjo, pagaliau pagrąsino atimsiąs nuo Aleksandro žemę. Tuomet Aleksandras, norėdamas atsikratyt "įkyrausios" dėdės, pasiskolino iš Aleksandro Supragano šautuvą ir, žinodamas savo dėdės namuose padėjimą nuėjo vėlai vakare prie namų ir, atskaitęs keturis nuo žemės balkius, šovė į tą vietą, kur buvo dėdės lova ir visi trys šuviai buvo mirtini. Aleksandras dar tikėjos iš dėdės nužudymo turėsiąs tos naudos, kad galėsiąs valdyti jo turtą, kuris buvo ne mažas. Aleksandras Vasiliauskas prisipažino nušovęs savo dėdę ir Kariuomenės teismas nubaudė jį iki gyvos galvos kalėjimu. O Supragą, davusį ginklą žinant kad tas ginklas bus pavartotas žmogui nužudyti — nubaudė šešeriais metais sunkiųjų darbų kalėjimo.

SULAIKYTI KLASTINGI MONTERIAI

KAUNAS. — Kriminalinė policija sulaikė Stepą Kaminską ir Voclovą Vrubliauską, kurie tarydamies esą elektros stoties tarnautojai vaikščiodavo pas žmones lyg ir taisydami elektrą ir pas aukštuosius valdininkus: iš vieno pavogė 130 litų. Abu kaltininkai perduoti teismui.

5is Kartus Greičiau už 50 centu

Nežiurint kad ir nėra reikalo skubintis su nusiuntimu pinigų Lietuvon, Jums visvien yra geriau siųst per Naujienas telegrafu, kuris nuneš Jusų giminėms pasiųstus pinigus penkis kartus greičiau už paprastą paštą

Naujienų telegramos išsiųstos iš Chicagos prieš šeštą valandą vakaro, nueina Kaunan į 3-4 dienas. Lietuvos Koperacijos Bankas gavęs musų telegramą didžiausiu greitumu ir atyda išsiuntinėja pinigus adresantams į visas Lietuvos dalis ir taipgi pakvietimus atsiimti pinigus iš artimiausių vietų. Naujienų telegramos yra greičiausias, tobuliausias, pigiausias ir saugiausias pinigų siuntimo budas.

Iš kitų miestų reikalaukite musų aplikacijų, o vietiniai kreipkitės tiesiog į musų raštinę arba į bile vieną sekamų skyrių:

AUŠROS KNYGYNAS, 3210 S. Halsted St.
TUPIKAIČIO APTIEKA, 233 East 115 St.
BENOŠIAUS APTIEKA, 1616 West 47 St.

NAUJIENOS
1739 So. Halsted St., Chicago, Ill.

Milžiniškos Ristynės

Kokių Chicagos lietuviai dar nėra turėję

RISIS

J. Komaras su J. Bancevičium

SVENTO JURGIO PARAPIJOS SVETAINEJE

ANT BRIDGEPORTO

Panedėly, Vasario 23, vakare

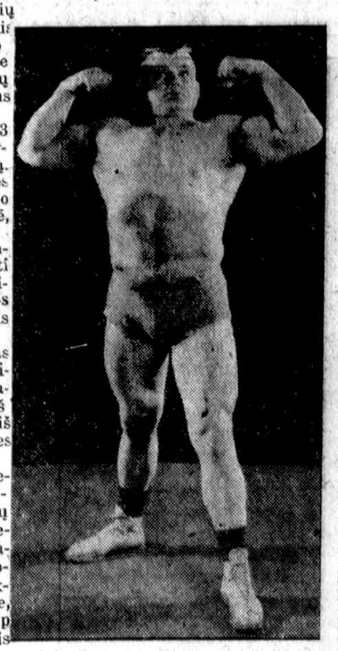

Tai bus ristynes dviejų lietuvių karalių-ristikų. Komaras, geriausis rytinių valstijų ristikas kuris atvyko Chicagą su mieriu išristi Chicagos lietuvius ristikus ir atimti chicagiečių garbės karuną, kurią J. Bancevičius turi nuo 1912 metų valdonas.

Komaras, jaunas ristikas, apie 3 metai, bet turi didelį patyrimą ristynių srytije ir turi Samsono spėką. Chicagiečiai matė Komarą ritanties vasario 4, Šv. Jurgio salėj ir vasario 12, 7 Regiment Armory. Kas matė, tų ristynių niekas neužmirš.

Dabar Drapiežną Dzuką, Juozą Bancevičių, Komaras apsiima paguldyti 2 kartus į vieną valandą ir penkioliką minutų. Abiejų karalių karunos sudėtos ir po $300 ir katras išeis pergalėtoju, tam teks garbė.

Apie šias ristynes buvo užklaustas gerai žinomas chicagiečiams sportininkas J. K., kuris visuomet nulemdavo kas laimės. Dabar jis tiek pareiškė, kad šios ristynės bus vienos iš svarbiausių, pirmutinės ir paskutines to lietuvių turnamento.

Kalbant apie Bancevičių kurio niekas nėra paritę iš lietuvių Amerikonišku styliumi. Jis turi lietuvių Chicagos ristikų karuną ir jis jos niekada neatiduos už jokius turtus. Gali ją tiktai atimti per kraują, o apgalėti Bancevičių sunku, nes tai bukliausias lietuvis ristikas pasaulyje, kuris moka ristynių geimį taip, kaip karės lauke geriausis generolas, kuris sumuša savo priešą.

Tai dabar bus ristynių karė Komaro su Bancevičium. Kuris iš jų laimės lietuvių čampiono karuną?

Taipgi risis ukrainas čampionas, Garkavenko, 310 svarų, risis su Samsonu, 280 svarų, K. Sarpalius, studentas su B. Žukausku, D. Dudinskas su J. Glazausku, J. Geštautas su S. B. Lazausku. Visi risis iki galutinos pergalės.

Pusė Akro Miniature Farmos!

TOS GRAŽIOS HOMESITES RANDASI PRIE DVIEJŲ cementinių kelių kryžkelio, Northwest pusėje; randasi netoli puikių Forest Preserve. Iki čia eina busų linija ir geležinkelis.

TIK PAGALVOKITE! PUSĖ AKRO ŽEMĖS TIKTAI UŽ $380
KETVIRTĄ DALĮ ĮMOKĖTI — KITUS MĖNESINIAIS ĮMOKĖJIMAIS

Telefonuokit atsišaukit arba rašykit del informacijų arba telefonuokite mums del nuvežimo dykai automobiliu į tą vietą ir atgal namo.

UŽTAI JUMS NEBUS JOKIOS ATSAKOMYBĖS

William Zelosky Co.

Įstaiga virš 30 metų
3353 N. Western Ave.
Telephone Lake View 8024

William Zelosky Company,
3353 N. Western Ave.,
Chicago, Ill.

Malonėkite atsiųsti man visas smulkmenas apie jusų pusę akro žemę.

Vardas .....

Adresas .....

Ši žemė parduodama greitai. Mes įsteigėme dar vieną savo ofisą ir mums reikia 10 vyrų TUOJAU, visam laikui arba dalies laikui. Patyrimas nereikalingas. Mes išmokinsime jumis.

Rusiškos ir Turkiškos Vanos

12th STREET
Tel. Kedzie 8902

3514-16 Roosevelt Rd.
Arti St. Louis Ave.
CHICAGO, ILL.

Reikalaukit Naujo 1925 metų
"Dirvos" Knygų ir Muzikos Katalogo.

"DIRVA"

MOKSLO, LITERATUROS ir POLITIKOS SAVAITRAŠTIS

Išeina Penktadieniais, 8 puslapių, didelio formato, visuomenės laikraštis.

Prenumerata metams $2.00
Lietuvon metams $3.00

"DIRVOS" AGENTURA SIUNČIA PINIGUS Į LIETUVĄ ir PARTRAUKIA GIMINES Į AMERIKĄ

"DIRVA"

3352 SUPERIOR AVE. CLEVELAND.

Sveikatos Dalykai

KOSULYS

Kosulys yra paprasčiausia liga, nuo kurios žmonių šeimyna kenčia. Kosulys pats savy nėra liga, tik ligos ženklas. Tai yra ženklas "sustok, žiurėk ir klausyk", kuri gamta davė žmogaus persergėjimui.

Jei turi didelį kosulį, kreipkis prie savo gydytojo. Jei kosulys kilęs iš kokios nors organinės ligos, tai pačioj pradžioj jis reikia gydyti. Nelauk, kol bus pervėlu. Nemanyk, kad bereikalo čia kalbama. Daug yra atsitikimų, kad per apsileidimą per vėlai gydytoją pašaukia.

Svarbiausia kosulio priežastis yra uždegimas "mucus membrane". Šitoji plėvelė prasidenosyj ir baigiasi plaučių oro cėlelėse. Delto atsiranda slogos, gerklės skaudėjimas, brenchitis ir šiltinė. Kosulys su oronchitis dažnai eina kartu su karščiais, influenza, tymais ir kitokiomis panašiomis ligomis.

Viena iš paprasčiausių kosulio priežasčių yra rukymas. Dažnai ir nervigumas esti kosulio pradžia. Daug kartų įpročiai duoda kosuliui pradžią. Atsitinka, kad po kokiai ligai gaunamas kosulys, ir kostama, nors kosulio priežastys pranyksta, arba taip daroma iš įpročio ar nejautimo. Dažnai naktimis užeina nejaukus kosulys. Kaikuriuose atsitikimuose lengva operacija yra reikalinga.

Minios psichologija kai kada šį-tą turi su bereikalingu kosėjimu. Ar kada patėmijot minioj, jei vienas kur sukosės, tuoj epidemija užsikrečiama ir bereikalo daug kosti. Tą gali išgydyti gera pastaba. Armijoj kai kada visas batalijonas kosėdavo ir karininkui įsakius nustodavo. Iš to aišku, kad bereikalingas kosulys gali ir turi buti kontroliuojamas.

Jei kosulį seka skausmas, tuomet reikalinga gydytojo domė, kuris suras to priežastį. Ar šiaip ar taip su kosuliu reikia buti atsargiam, nes jis gali buti ir džiovos ženklu. Nepasitikėk patentuotais vaistais, kurie gali sutrukdyti gydymą ,tokiam atsitikime reikalinga. Džiova nėra kiekviename kosėjime, bet kiekvienas žmogus, kuris džiova serga kosti.

Nemėgink kosulio gydyti naminiais vaistais, kurie greičiausiai gali buti be vertės ir tik bereikalingo laiko eikvojimas. Be to, gali but rizikuoji ateities gydymą, jei kosulys butų kilęs iš priežasties džiovos.

Jeigu kosti, skarale užsideng burną. Niekuomet nekosėk į savo ranką ir paskui nesisveikink su kitu asmeniu, nes gali ir kitą juomi užkrėsti. Jei turi tokį kosulį, kurio negali greit nusikratyt, eik pas gydytoją ir sek jo patarimus.

[FLIS]

!

pražuvęs

Daugelis pirmuju ispudžiu dažnai esti sugadinama kokiu nors mažu iš pažiuros daiktu.

TAI yra piuku jeigu gali taip padaryt, jog kitiem patiktum. O vienok, dažnai koks mažas daikas gali neleisti jums eiti pirmin.

Pavyzdžiui, jeigu žmogaus dantis yra nešvarus, tai jus noroms ar nenoroms turėsite ta kaipo užmetima tam žmogui. O tuo tarpu gal-but toks pat užmetimas yra daromas ir jums.

Listerine, dantu tepalas, valo dantis nauju budu. Musu chemikai pagalios surado sustata kurs ištikro šveičia nedraskydamas dantu emalės — tas sunkus uždavinis pagalios tapo išrištas.

Didelė tuba Listerine dantu tepalo kainuoja tik 25 centai; gausite per savo aptiekoriu. **Lambert Pharmacal Co., Saint Louis, U. S. A.**

Garsinkitės Naujienose

Iš Okupuotos Lietuvos

SVAJONIŲ ŠALYS

VILNIUS. — Mokslus einanti jaunuomenė, ypač 4—5 klasių mokiniai prisiskaičiusi knygose įvairių pasakojimų, visokių tragingų nuotykių dažnai mėgsta pasvajoti apie tolimas nepasiekiamas šalis. Po įtaka tokių svajonių kartais mokinys bėga nuo tėvų ir mėgina keliauti į tas svajonių šalis ir ieškot panašių išskaitytiems nuotykių. Taip nesenai keturi vienos Kauno gimnazijų IV kl. mokiniai pabėgo iš namų ir mėgino keliauti Afrikon. Žinoma, kelionė nepusisekė. Po keleto dienų policija sugrąžino juos tėvams.

Panašių atsitikimų esti ir Vilniuj, tik čia pasirodo, kad jaunuomenės svajonių šalimi yra ne Afrika, Australija, o Nepriklausomoji Lietuva.

Taip šiomis dienomis (rodos jau nebepirmas panašus atsitikimas) paduoda "Kurjer Wilenski", kad Lelevelio gimnazijos IV-os kl. mokinys Markevičius pabėgęs nuo tėvų ir iškeliavęs į Lietuvą nuotykių ieškoti.

Demand TRU-LAX

The True Chocolate LAXATIVE

Nuo užkietėjimo vidurių ir nevirškinimo — užlaikykite savo vidurius švariai ir sveikais. Padarytos iš gryno čekoliado, be skonio laxative gyduoles. Vaikai mėgsta jų čekoliadinį skonį jos yra GEROS del visos šeimynos.

Parduodamos jusų kaimyniškoj krautuvėj 10c. — 25c. ir 50c. mieros.

TRU LAX MFG. CO.
Newark, N. J.

ELEKTRA

Šviesą ir pajiegą suvedame į senus ir naujus namus, taipgi dirbtuvės. Cash arba ant išmokėjimų.
Pirmutinė Lietuvių Elektros Korporacija Amerikoje.
THE BRIDGEPORT ELECTRIC CO., Inc.
A. BARTKUS, Pres.
1619 W. 47th St., Tel. Boulevard 7101, 1892, Chicago

Persikeliau i Nauja Nama
National Department Store

LIETUVIŲ KRAUTUVĖ
10846 So. Michigan Ave.

Atidarymas Lietuvių Krautuvės naujoje vietoje įvyks subatoj, Vasario-Feb. 21 dieną, 9 val. ryte.

Geriausių išdirbysčių įvairus tavosai: šilkai, satino šilkas, krape šilkas, lindžetai, demeti, satinai, vilnoniai, gingamai, lininės drobės, planeliai (multinai); Vyrams marškiniai viršutiniai ir apatiniai visokios rųšies; kaklaraikščiai, kalnieriai ir visoki darbiniai rubai. Moterims visokios dresės, žiurstai, veistės, marškiniai ir kitoki daiktai; mergaitėms ir vaikams visoki rubai. Burlingtono pančiakos visokio didumo:šilkinės, vilnonės ir kitokios del vyrų, moterų, merginų ir vaikų. Čeverykai visokio gatunko: vyrams, moterims, merginoms ir vaikams. Kviečiame visus Lietuvius ir Lietuvaites atidarymo dienoje, subatoj, Vasario-Feb. 21 d. ateiti ir pasižiurėti naujos Lietuvių krautuvės, visokių naujų tavorų. Mutų patarnavimas visiems lygus.

NATIONAL DEPARTMENT STORE
J. MATELIONIS vedėjas
10846 So. Michigan Ave., (Roseland) Chicago, Ill.

Pinigai Lietuvon Telegramu 50c.

IŠMOKAMI VISOSE LIETUVOS DALYSE IR PAŠTO ĮSTAIGOSE Į 6 IKI 10 DIENŲ

Iškirpk šią aplikaciją ir išpildęs prisiųsk ją mums su pinigais.

PINIGUS LIETUVOJ PRIVALO GAUTI SEKAMA YPATA:

Vardas ir pavardė .....

Kaimas ..... Valsčius .....

Paštas ..... Apskritis .....

Pinigų prisiunčiu $..... turi gaut Lietuvoj litais ..... (jei nori doleriais parašyk doleriais vieton litų.

Siuntėjo parašas .....

Adresas .....

.....

Pinigus reikia siųsti Money Orderiais ar bankos kasieriaus čekiais.

REIKIA RAŠYTI VARDU "NAUJIENOS"

Litų kursas siunčiant Paštu ir Telegramu

	Paštu	Telegramu		Paštu	Telegramu
50 litų	$5.75	$6.25	600 litų	$62.00	$62.50
100 litų	10.75	11.25	700 litų	72.25	72.75
200 litų	21.00	21.50	800 litų	82.50	83.00
300 litų	31.25	31.75	900 litų	92.75	93.25
400 litų	41.50	42.00	1000 litų	103.00	103.50
500 litų	51.75	52.25	5000 litų	514.00	514.50

Doleriais siunčiant reikia pridėti 25 centus prie kožnos dešimties dolerių.

Visuose reikaluose adresuokite:

NAUJIENOS

1739 So. Halsted St., Chicago, Illinois

NORĖDAMI

PIRKTI, PARDUOTI AR MAINYTI VISADOS KREIPKITĖS PAS MUS. TAS JUMS BUS ANT NAUDOS.

S. L. FABIONAS CO.

INVESTMENT REAL ESTATE INSURANCE

809 W. 35th St., Chicago
Tel. Boulevard 0611 ir 0774
PADAROM PIRKIMO IR PARDAVIMO RAŠTUS.
Pasekmingai siunčiam pinigus ir Parduodam Laivakortes.

K. GUGIS

ADVOKATAS

Miesto ofisai
127 N. Dearborn St., Room 1111-12
Tel. Central 4411. Val. nuo 9-5
Gyvenimo vieta:
3323 So. Halsted St
Tel. Boulevard 1310
Valandos: nuo 6 iki 8 v. v. kiekvieną vakarą, išskyrus ketvergą.
Nedėliomis nuo 9 iki 12 ryto.

K. JURGELIONIS

ADVOKATAS

3335 So. Halsted St.

Dienos laiku Yards 6894
Vakarais Telef. Yards 0141

Bylos visuose teismuose. — Abstraktai. — Ingaliojimai. — Paskola pinigų 1 ir 2 morgičiams.

JOHN KUCHINSKAS
LIETUVIS ADVOKATAS
2221 W. 22nd St., arti Leavitt St.
Telephone Canal 2552
Valandos: 9 ryto iki 9 vakare. Seredoj ir Pėtnyčioj nuo 9 r. iki 6 v. Veda visokias bylas visuose teismuose. Egzaminuoja Abstraktus ir padirba visokius Dokumentus, perkant arba parduodant Lotus, Namus, Farmas ir Biznius. Skolina Pinigus ant pirmo morgičiaus lengvomis išlygomis.

A. A. OLIS

ADVOKATAS
11 S. La Salle St., Room 2001
Tel. Randolph 1034—Val. nuo 9-6
Vakarais
3301 S. Halsted St., Tel. Blvd. 6775
6-8 v. v. apart Panedėlio ir Pėtnyčios.

J. P. WAITCHES

Advokatas

MIESTO OFISAS:
127 N. Dearborn Street,
Kambariai 514 ir 516
Telefonai Randolph 5584 ir 5585
VALANDOS: Kas dieną, išskiriant Subatas ir Šventes, nuo 9 iki pietų.

ROSELAND'O OFISAS:
10717 S. Indiana Avenue,
Telefonas Pullman 6377
VALANDOS: Kas dieną nuo 2 iki 9; Subatomis visą dieną; Šventėmis iki pietų.

SPECIALISTAS ant egzaminavojimo abstraktų ir padarymo kontraktų, dokumentų ir visokių popierių. Veda visokius sudus.

John Bagdziunas Borden

LIETUVIS ADVOKATAS
69 W. Washington St., Room 1310
Telephone Dearborn 8946
Vakarais: 2151 West 22 Street
Telephone Roosevelt 9090
Namų Telefonas Canal 1667

V. W. RUTKAUSKAS

Advokatas
29 So. La Salle St., Room 530
Tel. Central 6390
Vak. 3223 S. Halsted St., Chicago
Tel. Yards 4681

A. E. STASULANI

ADVOKATAS
77 W. Washington St. Room 911
Tel. Central 6200
Cicero Ketvergo vakare
4917 W. 14 St. Tel. Cicero 8223
Ant Bridgeporto Seredoj nuo 6-8 v. v. Subatoj nuo 1-7 v. v.
3236 S. Halsted St. T. Boul. 6737

Tel. Dearborn 9057

A. A. SLAKIS

ADVOKATAS
Ofisas vidurmiestyj:
Room 1726
CHICAGO TEMPLE BLDG.
77 W. Washington St.
Cor. Washington & Clark

Namų Tel.: Hyde Park 3395

LIETUVON

Naujos nupigintos kainos ten ir atgal 3 klesoj iki Kauno ir atgal $203 iki $215, pagal laivą.

GERA NAUJIENA. Naujas S. V. įstatymas pavelija atlankyti Tėvynę ir buti metus, paskui be kliučių grįžti Amerikon nežiurint kvotos.

Musų dideli laivai milžinai, kaip **MAJESTIC, didžiausias pasauly, OLYMPIC, LAPLAND, PITTSBURGH** siulo greitą kelionę į **Cherboug, Southampton, Antwerp.** Daug laivų išplaukia kas savaitė.

Visi musų 3-čios klesos keleiviai gauna atskirus kambarius dviems, keturiems ar šešiems žmonėms. Patogumai, puikus maistas ir mandagumas.

Kreipkitės prie mus vietinių agentų arba

WHITE STAR LINE
RED STAR LINE

127 So. State St., Chicago, Ill.

AMERIKOS LAIVAI

Galit važiuot į Seną Tėvynę ir grįžt bėgyje vienų metų, be ėjimo per Ellis Island, tą galite padaryt išgaunant leidimą del sugrįžimo.

Sužinok apie kelionės patogumus ant J. V. Valdžios laivų. Jie turi švarius ir linksmus kambarius del 2, 4 ar 6 žmonių, puikus valgiai, mandagus patarnavimas, didelės dėnys, band koncertai ir visokios rųšies patogumai ir linksmybės.

Rengkis, kad jusų giminės butų parvežti į Ameriką ant didžių J. V. Valdžios laivų. Jungtinių Valstybių Linijos.

Pasiteiraukit pas vietinį laivų agentą arba

UNITED STATES LINES
45 Broadway New York City
110 So. Dearborn St., Chicago, Ill.
Managing Operators for
United States Shipping Board

NGL
NORTH GERMAN LLOYD

TEN IR ATGAL LAIVAKORTES NUMAŽINTOMIS KAINOMIS
Į LIETUVĄ
per Bremeną
Trečioje klesoje yra miegami kambariai

Svetimšaliai grįždami į 12 mėnesių neturi jokių kliučių

100 N. LaSalle St., Chicago, Ill.
arba prie vietinių agentų

NAMŲ BARGENAI

Turim 1000 namų del pardavimo, arba mainymui. Žemiaus paminėtose vietose:

Marquette Park
Chicago Lawn
Brighton Park
West Englewood
Auburn Park
Park Manor
South Park Gardens
Beverly Hills
Mt. Greenwood
South Shore
Bridgeport.

Kurie manote pirkti ar mainyti, mažesnį namą ant didesnio ar didesnį ant mažesnio, malonėkite atsilankyt į musų ofisą, mes tikimės, kad Tamistai priskirsime vieną iš tų 1000 namų kuris tiks. Nedaro skirtumo kaip pigų ar brangų nori pirkti, su mažu kapitalu ar su dideliu, mes turim visokių kainų, ir ant lengvų išmokėjimų.

Ofisas atdaras nuo 9 iki 9 kasdieną. Nedėliomis nuo 9 iki 3 po pietų.

Rozenski-Lemont & Co.
6312 So. Western Ave.
Prospect 2102

Atrask pats savo laimę
Skaityk
BURTININKĄ

"Burtininkas" eina kas mėnuo naujas antri metai ir stiprus, kaip uola! "Burtininkas" yra vienintėlis žmonių laimės išburtuvas ir nelaimės pranešėjas; "Burtininko" kaina metui $1.

Pinigus siųsdamas adresuok:
LIET. ŠVIETIMO KNYGYNAS
3106 So. Halsted St., Chicago, Ill.

KORESPONDENCIJOS

Detroit, Mich.

Lietuvių Piliečiniam Kliube

Lietuvių Piletinis Kliubas gyvuoja jau nuo 1910 m. ir skaitė save nepartine savyšalpos draugija, davusi pašelpą savo nariams ligoje ir nelaimėje. Buvo mokama į iždą po 25c į mėnesį, o pašelpos nariai gaudavo po $5 į savaitę. Į kliubą priguli abiejų lyčių nariai lygiomis teisėmis.

Sumažėjus pinigų vertei kilo sumanymas pakelti mėnesines mokestis iki 50c, o pašelpos mokėti po $9 į savaitę ir $250 pomirtinės. Pabaigoj 1923 m. įnešimas tapo priimtas ir liko išrinkta komisija pataisyt įstatuose įstojimo lentelę, pašelpą ir pomirtinę. Sausio mėn., 1924 m., minėta komisija įteikė reikalingus pataisymus su perdėm padvigubinta įstojimų lentele. Pataisos lieka priimtos, bet jų į protokolą neįrašoma, kad galėtų įstoti už senąją lentelę ir už pusę, kaip kad buvo daroma pirmiau per balius ir kitus parengimus. Tada matydami progą gauti didesnę pašelpą, pradėjo laukt apšvietiečiai iš House of Masses į L. P. Kliubą. Jie tuoj susitarė sudaryti valdybą vien iš savųjų, kad galėjus Kliubą pilnai užkariauti ir įvesti savo diktaturą. Tą jie ir padarė tapę pilnais nariais ir tuoj šoko taisyti kliubo konstituciją. Esą reikia naujų įstatų, paremtų ant "darbininkiškų" principų, nes senieji įstatai esą kaip vyžos (taip jie ir sakė).

Pradėdama megsti naują konstituciją, sulig apšvietiečių diktaturos ir visą naują numezgama. Tada šaukia nepaprastą susirinkimą rugsėjo 14 d., 1924. Sykiu pripuola ir mėnesinis susirinkimas. Mėnesinį susirinkimą greitai užbaigiama ir prezidentas atidaro nepaprastą susirinkimą, pareikšdamas, kad bus naujos konstitucijos skaitymas ir priėmimas. J. Naujokas tam pasipriešina, pareikšdamas, kad apie tai nebuvo atvirutėse pažymėta ir kad šiame susirinkime mažai yra narių, nes iš 180 randasi tik keletas. Pirmininkas skaito ir randa 57; J. Naujokas skaito ir randa 47. Pirmininkas pareiškia, kad yra užtektinai narių įstatų priėmimui. Bet J. Naujokas reikalauja, kad butų du trečdaliai Kliubo narių. Apšvietiečiai tuoj duoda įnešimą ir paremia, kad J. Naujokas butų suspenduotas trims mėnesiams ir diktatoriai 11 balsų prieš 7 J. Naujoką suspenduoja. Nutildę savo priešininką jie skaito ir priima naujus įstatus ir džiaugiasi diktaturos laimėjimajs.

Sekamame susirinkime komisija praneša, kad jį pasiuntė užklausimus net 8 spaustuvėms apie tai kiek jos skaitytų už L. P. Kliubo konstitucijos atspausdinimą. Bet atsakymų dar nėra gavusi. Tečiaus kitame susirinkime pasidaro, kad jau ir "sempeliai" gatavi, nebereikėjo nė laiškų, nė kainų, nereikia nė Kliubo nariams žinoti, viską apdirbo pati viena komisija. Turint jau "sempelius" duodama įnešimas pavesti tai pačiai komisijai pataisyt spaudos paklaidas ir pabaigti darbą.

Taip tai apšvietiečiai diktatoriauja L. P. Kliube.

—Jonas Naujokas.

Physical Health Institute
DR. VELONIS, Ph. D. C., D. O., N. T.
Gydau įvairias ligas, o ypatingai užsisenėjusias, be vaistų ir operacijų, naujausiais budais.
4204 Archer Ave., Chicago, Ill.
Brighton Park, 2-rų lubų, Rumas 1
Valandos nuo 9 ryto iki 12 pietų.
Vakare nuo 6 iki 8 val. vakare.
nedėldieniais nuo 9 iki 12 pietų.
Telephone Lafayette 4543

Baltimore, Md.

Jono Butėno koncertas

Musų gyvenimo dienos daugelį kartų yra panašios į viena antrą: darbas, gyvenimo rupesčiai, tai ir viskas. Bet 5 d. vasario mes turėjom žymiai skirtingą dieną nuo kitų visų dienų. Šios pažymėtos dienos vakare mes turėjoms progą pasiklausyt puikaus koncerto, kurį davė g. dainininkas J. Butėnas. Reikia pažymėt tą faktą, kad musų dainius yra padaręs žymų progresą savo balse; jo balsas yra nepalyginamai malonesnis ir pilnas puikiausios muzikos, taip kad klausyk ir gerėkis, nes dainininkas tavo sielą žavėte žavėja, savo maloniu balsu. Taigi J. Butėno, lankymasis dainos karalijoj, Italijoj, žymiai ir labai žymiai pagerino jo balsą. Nedel ko kito ir susirinkusi publika jį taip pamėgo, tarsi pageidavo, kad jis dainuotų per visą naktį, bet musų dainius buvo skupokas ir tik per didelį vargą liko išprašytas sudainuot šale programo porą dainų. Sekant programą, sudainavo dešimtį rinktinių dainų, k. t. Vakarinė daina, Užmiršai Tėvų kapus, G. Verdi. Kalvis, M. Petrausko. Kur bakužė samanota, S. Šimkaus; Prologas iš Pajaci, R. Leoncavallo, ir daugelį kitų liaudies ir klasinių dainų.

Programo pildime buvo dalyviais ir vietos dainininkai: M. Rutkus sudainavo solo Era mano brangi, S. Šimkaus, ir Du Granadieriai, Schumanno. P-ia Julė Jonaitienė, sudainavo dvi angliškas dainas. M. Rutkus ir F. Rutkus (duetas) sudainavo porą dainų. Gana geras pianistas G. Wellner paskambino solo porą kavalkų: Prelude, Rachmanoff ir Intermezo, Brohms.

Muzikos ir dailės žvilgsniu koncertas buvo gana vykusis. Šitą paliudija didelį aplodismentai, kurių susirinkusi publika nepavydėjo artistams. Reikia manyt, kad jei kitu kartu atvyks dainininkas Butėnas pas mus, tai turės gero pasisekimo, nes jo maloniu dainavimu baltimoriečiai tikrai liko suinteresuoti. —Kazys.

Klausimas—

Rukytojo paprastų cigaretų

Ką duos man Helmarai ko kiti negali duoti?

Atsakymas—

Rukytojo Helmar cigaretų

Skonis gryno ir gero Turkiško tabako kuris suteikia pilną užsiganėdinimą ir turtingumą kiekvieno dumo.

Helmarai suteikia jums gerą rųšį rukymo už nebrangią kainą, o jie vien tiktai turi savyje Turkišką tabaką, kuris turi naturalį skonį ir kvapsnį.

METINĖ NAUJIENŲ EKSKURSIJA
LIETUVON

Po asmeniška vadovyste Naujienų palydovo, su visais patogumais ir nupiginta kaina grįštantiems, įvyksta

Gegužio 2-trą, 1925

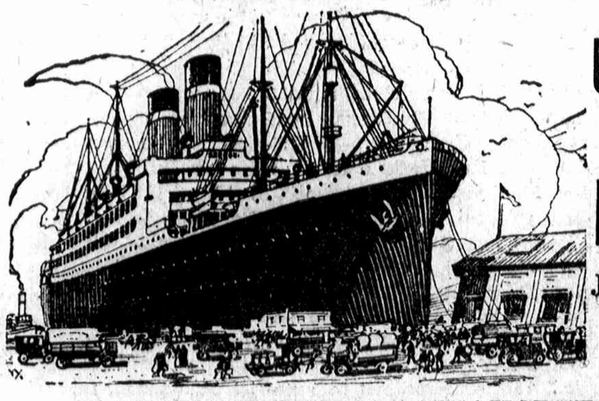

U. S. LINIJA
Laivu
LEVIATHAN
Jau žinomu ir pagirtu per Naujienų Ekskursantus

ŽYMIAI NUPIGINTOS LAIVAKORTES PERKANTIEMS Į ABI PUSES

$247.40 Kelionė iš Chicagos Klaipedon ir Atgal

Važiuodamas ir grįždamas su Naujienų Ekskursija sutaupysi 28 dolerius ir turėsi didžiausį smagumą ir patogumą. Laivakortė grįžimui gera metams laiko. Sekit Naujienų pranešimus apie Ekskursijos reikalus. Visi pradėkit rengtis tuojaus ir bukit gatavi, kai ateis laikas išvažiuoti. Nepiliečiai, norintieji grįžti tuojaus kreipkitės del sugrįžimo leidimų, nes gavimas tokių leidimų užima apie 2 mėnesius laiko. Nežiurint kur gyvenat, viską galite atlikti per Naujienas, čia jums pagelbės ir patarnaus.

Naujienų Laivakorčių Skyrius
1739 So. Halsted St., Chicago, Ill.

Mrs. MICHNIEVICZ-VIDIKIENE
AKUŠERKA
3101 So. Halsted St., kampas 31 gat.
Tel. Yards 1119

Baigusi akušerijos kolegiją; ilgai praktikavusi Pennsylvanijos ligonbučiuose. Sąžiningai patarnauja, visokiose ligose prieš gimdymą, laike gimdymo ir po gimdymo.

Už dyką patarimas, dar ir kitokiuose reikaluose moterims ir merginoms, kreipkitės o rasite pagelbą.

Valandos nuo 8 ryto iki 1 po pietų, nuo 6 iki 9 val. vakare.

Tel. Blvd. 3138
M. Woitkewicz
BANIS
AKUŠERKA
Pasekmingai patarnauju moterims prie gimdymo, patarimai dykai moterims ir merginoms.
3113 South Halsted St.

DR. SERNER, O. D.
LIETUVIS AKIŲ SPECIALISTAS

Turėk švarias, sveikas akis
Jeigu kenti galvos skaudėjimą, jei turi akių uždegimą, jeigu akys nuvargę, silpnos, skaudžios arba ašaroja. Patarimai dykai.
Akiniai $5 ir augščiau
Valandos nuo 1 iki 9 vakare.
Nedėliomis nuo 10 iki 1.
3333 So. Halsted St.

Res. Phone Rockwell 0268
Phone Canal 0084
Europinis gydytojas ir chirurgas
DR. I. TREIGER
2026 So. Halsted St.
Valandos nuo 6 iki 8 vak. Nedėlioj nuo 10 iki 12 ir pagal sutartį

Dr. McCowan
Gydo hemorrhoidus, gydo raudonąsias gysles be jokių nesmagumų, be skausmo
Neišgydys, nemokėk.
6301 So. Park Ave.

NETOLI 70 METŲ SENUMO
Sako, kad ji jaučiasi jauna

Mrs. S. Wenzel, 262 Kingsley St., Buffalo, N. Y., rašo: "Malonėkite atsiųsti man dar vieną bakselį jusų Bulgariškos Žolių Arbatos, nes jos yra geriausios gyduolės, kokias aš kada turėjau. Jos pagelbsti man visada. Jas taipgi bandė mano draugai. Aš netoli 70 metų amžiaus ir mano draugai stebisi, kad aš išrodau taip gerai ir jaučiu taip jauna ir aš pasakau visiems, kad Bulgariška Žolių Arbata man pagelbėjo."

Bulgariška Žolių Arbata imant karštą einant gulti, pašalina greitai jusų slogas ir yra geros nuo reumatizmo ir užkietėjimo.

Parduodamos pas visus aptiekorius — 35c., 75c. ir $1.25.

Pastaba: Aš atsiųsiu didelį 5 mėnesiams šeimynos pakelį paštu už $1.25. Adresuokite man, H. H. Von Schlick, 25 Marvel Blvd., Pittsburgh, Pa.

LIETUVIŲ DAKTARAI

Daktarai kurių vardai čia padėti, yra pasirįžę tarnauti lietuviams.

Namų telefonas Yards 1699
Ofiso Tel. Boulevard 5913
DR. A. J. BERTASH
3464 So. Halsted St.
Ofiso valandos nuo 1 iki 3 po pietų ir 6 iki 8 vakare

Telefonas Boulevard 1939
DR. S. A. BRENZA
Ofiso Valandos:
9 iki 12, 1 iki 3 dieną
ir 6:30 iki 9:30 vakare
4608 S. Ashland Ave.,
Netoli 46th St. Chicago, Ill.

A. L. DAVIDONIS, M. D.
4643 So. Michigan Ave.
Tel. Kenwood 5107
Valandos: nuo 9 iki 11 val. ryto; nuo 5:30 iki 7:30 vakare.

Dr. A. J. KARALIUS
Gydytojas ir Chirurgas
3303 So. Morgan St. Chicago
Telephone
Boulevard 2160
Valandos
Nuo 9 iki 12 val. dienos ir
Nuo 2 iki 9 val. vakare.

Dr. A. K. Rutkauskas
GYDYTOJAS ir CHIRURGAS
4442 So. Western Ave.
Tel. Lafayette 4146

PRANEŠIMAS
Pranešame, kad Dr. Herzman persikėlė nuo 3410 So. Halsted St. į
3235 S. Halsted St.
DR. HERZMAN
—IŠ RUSIJOS—
Gerai lietuviams žinomas per 15 metų kaipo patyręs gydytojas, chirurgas ir akušeris.
Gydo staigias ir chroniškas ligas vyrų, moterų ir vaikų pagal naujausius metodus X-Ray ir kitokius elektros prietaisus.
Ofisas ir Labaratorija: 1025 W. 18th St., netoli Morgan St.
VALANDOS: Nuo 10—12 pietų ir nuo 6 iki 7:30 val. vakare.
Telefonai: Dienomis: Canal 3110. Naktį Drexel 0950 Boulevard 4136
3235 S. Halsted St.
Val.: 9—10 A. M. ir po 8 val. vak.
Special: Nedėliomis ofisas uždarytas. Jeigu reikalinga del namų, šaukite Boulevard 4136 arba Drexel 0950.

DR. CHARLES SEGAL
Praktikuoja 17 metai
Ofisas
4729 So. Ashland Ave., 2 lubos
Chicago, Illinois
Specialistas džiovos
Moteriškų, Vyriškų ir Vaikų ligų.
OFISO VALANDOS:
Nuo 10 iki 12 val. ryte, nuo 2 iki 4 val. po piet ir nuo 7 iki 8:30 val. vakaro. Nedėliomis nuo 10 valandos ryte iki 12 val. po piet
Telefonas Midway 2880

Telephone Yards 0994
DR. MAURICE KAHN
4631 So. Ashland Ave.
Ofiso Valandos: nuo 10 iki 12 dieną, 2 iki 3 po pietų, 7 iki 9 vakare. Nedėliomis nuo 10 iki 12 dieną.

DR. M. J. SHERMAN
Specialistas moterų ligų
1724 So. Loomis, kampas 18 ir Blue Island. Ofiso valandos nuo 2 iki 4 po pietų ir nuo 7 iki 9 val. vakare.
Telefonas Canal 1912
Naktinis Tel. Drexel 2279

Tel. Boulevard 0537
DR. MARYA DOWIAT—SASS
1707 W. 47th St.
Valandos nuo 8 iki 12 dieną, nuo 6 iki 8 val. vak. Nedėliomis nuo 8 iki 2 val. po pietų.

Ofiso tel. Boulevard 9693
Rezidencijos tel. Drexel 9191
Dr. A. A. Roth
Rusas Gydytojas ir Chirurgas
Specialistas Moteriškų, Vyriškų Vaikų ir visų chroniškų ligų.
Ofisas: 3103 So. Halsted St., Chicago arti 31st Street
Valandos 1—3 po piet, 7—8 vak Nedėliomis iš šventadieniais 10—12 dien

Jei abejoji akimis, pasiteirauk
Dr. A. R. BLUMENTHAL

Optometrist
Tel. Boulevard 6487
1649 S. Ashland Ave.
Kampas 47-tos ant 2 lubų

Dr. Benedict Aron
Ofisas 3801 S. Kedzie Ave. Phone Lafayette 0075. Valandos 2—6 vak. Rezidencija 3150 W. 63 St. Phone Prospect 0610. Valandos iki 10 ryto, 7 iki 8:30 vakare.

Francuziškas Daktaras
Specialistas kraujo, odos, chroniškų ir slaptų ligų
Gydo su pagelba naujausių metodų X-Ray Spinduliai
Ofisas 1800 So. Ashland Ave. ant viršaus Ashland State Banko
Telefonas Canal 0464
Valandos 2:00 iki 4:30 ir 6 iki 10.
Nedėlioj nuo 2:30 iki 4:30 po piet;
Biuras 4204 Archer Ave.
Kampas Sacramento Ave.
V. nuo 12 iki 1:30 ir nuo 6 iki 7:30
Telefonas Lafayette 3878-7716
Dr. J. W. Beaudette

NAUJIENOS

The Lithuanian Daily News
Published Daily Except Sunday
The Lithuanian News Pub. Co. Inc

Editor P. GRIGAITIS

1739 South Halsted Street
Chicago, Ill.
Telephone Roosevelt 8500

Subscription Rates:
$8.00 per year in Canada.
$7.00 per year outside of Chicago.
$8.00 per year in Chicago
3c per copy.

Entered as Second Class Matter March 17th, 1914, at the Post Office of Chicago, Ill., under the act of March 3rd 1879

Naujienos eina kasdien, išskiriant sekmadienius. Leidžia Naujienų Bendrovė, 1739 So Halsted St., Chicago, Ill. — Telefonas: Roosevelt 8500.

Užsimokėjimo kaina:
Chicagoje — paštu:

Metams	$8.00
Pusei metų	4.00
Trims mėnesiams	2.00
Dviem mėnesiams	1.50
Vienam mėnesiui	.75

Suvienytose Valstijose, ne Chicagoje, paštu:

Metams	$7.00
Pusei metų	3.50
Trims mėnesiams	1.75
Dviem mėnesiam	1.25
Vienam mėnesiui	.75

Lietuvon ir kitur užsieniuose: (Atpiginta)

Metams	$8.00
Pusei metų	4.00
Trims mėnesiams	2.00

Pinigus reikia siųsti pašte Money Orderiu kartu su užsakymu.

Pereitą sekmadienį Chicagoje dvi didelės partijos rengė dideles iškilmes, Lietuvos nepriklausomybės sukaktuvių apvaikščiojimą. Tikslas svarbus, diena patogi — šventadienis, o kokios pasekmės?

Į bumšinės partijos (t. y. R.-K. Federacijos) rengimą atėjo **apie trys dešimtys žmonių**, nors publikai pritraukti buvo garsinama trys "geriausi kalbėtojai" ir choras. Į sandariečių gi rengimą, įvykusį kitoje svetainėje, atėjo **viso tik 18 žmonių**. Tiesa, sandariečiai turėjo tiktai vieną "geriausią kalbėtoją" (savo partijos prezidentą, atkeliavusį net iš New Yorko).

Kuriems jų geriaus "pasisekė", mes neapsiimame spręsti. Bet kaip vieniems, taip ir antriems jų mes patariame: Ateityje nesikelkite į puikybę!

Vokietijos reakcininkai, laimėję pergalę imperijos valdžioje, pradėjo savo atakas prieš respublikos šalininkus Prusuose. Šitų atakų rezultatas buvo tas, kad sausio 23 dieną Prusijos valdžia, kurios priešakyje stovėjo socialdemokratas Otto Braun, rezignavo. Įdomu tečiaus, kokiu budu atžagareiviai pasiekė šito svarbaus laimėjimo.

Jisai buvo pasiektas ačiu tam, kad Prusijos landtage (seime) susivienijo **komunistai, nacionalistai ir fašistai.**

Landtagui buvo pateikta rezoliucija, išreiškianti nepasitikėjimą valdžiai. Kas ją pateikė? **Komunistai.**

O kas už ją balsavo? Štai kas: **108 nacionalistai, 45 liaudies partijos** (stambiojo kapitalo) atstovai, **43 komunistai, 11 'tautinių socialistų'** (tai yra fašistinė gen. Luderdorfo partija) ir **14 ukio partijos atstovų.** Viso 221 balsas.

Prieš rezoliuciją balsavo taip pat 221 atstovas, tuo budu formaliai ji tapo atmesta. Bet valdžia, žinoma, jautėsi nemalonioje padėtyje esanti, kuomet balsai pasidalino lygiai, ir ji pasitraukė.

Taigi komunistai Prusijoje ne tiktai padėjo monarchininkams ir juodašimčiams nuversti respublikos šalininkų valdžią, bet ir **vadovavo šitame reakcijos žygyje. Nacionalistai ir fašistai ėjo paskui juos.**

Šitame komunizmo ir monarchizmo bloke pasireiškė nuostabus sutarimas, nežiurint to, kad paprastai tuodu talkininku prieš publiką mėgsta rodytis kaipo nepermaldaujami kits kito priešai. Nepasitikėjimo rezoliucijoje, kurią komunistai įteikė landtagui, sakoma, kad Prusijos ministerių kabinetas nesirupinęs **"darbo žmonių reikalais"**; kad jisai nesipriešinąs **išnaudotojams**, pasikėsinusiems **"išplėšti 8 valandų darbo dieną"** darbininkams, ir t. t.

Ir ką jųs manote? Už šitą rezoliuciją, kuri smerkia valdžios "nuolankumą" darbininkų išnaudotojams, balsavo visi iki vieno **dvarininkų, stambiųjų fabrikantų ir juodašimčių** atstovai!

Vienok tai reakcijos gaujai balsuot už tokią rezoliuciją buvo vistiek truputį nemalonu. Todel iš dešiniųjų pusės buvo paduota įnešimas, **kad rezoliucija nebutų skaitoma seime.** Šitą įnešimą komunistai **parėmė.** Jie parėmė, kad jų pačių rezoliucija **nebutų viešai skaitoma!**

Pitiems komunistams, vadinasi, buvo gėda pasirodyti, kad jie, eidami išvien su Luderdorfo partija, kalba apie "darbo žmonių reikalus".

Rezoliucija tuo budu pasiliko neperskaityta. Atžagareiviai balsavo už ją delto, kad ji buvo atkreipta prieš valdžią, kurioje dalyvauja **darbininkų atstovai.** O komunistai priėmė atžagareivių talką delto, kad jiems buvo svarbu tą **valdžią nuversti,** nepaisant kokiomis priemonėmis.

Kas gi šitoje kombinacijoje laimėjo? Laimėjo, žinoma, atžagareiviai, pasinaudodami komunistais, kaipo savo pastumdėliais!

Apžvalga

IGNORANTAS IR BLIOFERIS

Paskutiniame "Sandaros" numeryje yra įdėtas daugiaus kaip šešių špaltų straipsnis su antrašte: **"Das Capital".** Jo autorius yra koks tai Kazys Plungė, kuris jau vieną kartą oficialiame sandariečių organe mėgino "kritikuoti" marksizmą. "Naujienos" tuomet nurodė, kad tas tautiškas rašytojas neturi mažiausios nuovokos apie dalyką, kurį jisai imasi aiškinti publikai. Taigi dabar p. Plungė užsimanė parodyt, kad jisai esąs gerai susipažinęs su Markso veikalais, ir pritepė S. Bostono laikraštyje daugiaus kaip puslapį.

Juokingas tečiaus yra tasai rašytojas. Savo sieksniniame straipsnyje apie Markso "Kapitalą" jisai **nė vieną kartą nepaduoda citatos** iš to veikalo. Jisai pasakoja, kad tame veikale esančios išdėstytos ir šiokios ir tokios teorijos, kurias jisai randąs "klaidingomis", bet jisai nepasirupina net parodyti, kad kalbamam veikale tikrai yra tie dalykai, kuriuos jisai "kritikuoja". Aišku, kad Markso "Kapitalo" p. Plungė visai **nėra skaitęs.**

Kad jisai neskaitė jo, tai matyt da ir iš to, kad jisai nemoka net parašyti to veikalo vardą. Markso veikalas vadinasi "Das Kapital", o ne "Das Capital".

Po Plungės tauzijimus apie didįjį Markso veikalą todel neverta nė nagrinėti. Savo straipsnyje tečiaus jisai rašo da ir apie Markso ir Engelso garsiąją brošiurą **"Komunistų Manifestas".** Ši brošiura jam, žinoma, yra priteinamesnė, nes ji susideda ne pilnai iš trijų dešimčių puslapių, parašytų gana populiare kalba, kuomet "Kapitalas" yra rimtas mokslinis kurinys keturiose didelėse knygose. Iš tos brošiuros sandariečių rašytojas jau paduoda ir keletą sakinių. Jisai sako:

"...K. Marksas savo 'Komunistų Manifeste' štai ką turi parašęs: 'Darbininkai **yra internacionalistai**..... Komunistai yra pasirengę panaikinti **šalis ir tautystes.** Darbininkai **neturi tėvynės.** Mes negalime iš jo atimti tai, ko jie neturi...' Ar nėra tų žodžių paminėta Markso veikale, p. Grigaiti?"

Čia p. Plungė, vadinasi, jau ne tiktai "cituoja Marksą", bet ir smarkaudamas reikalauja, kad butų pasakyta, ar teisingai jisai tatai daro, ar ne. Kadangi jisai yra taip smarkus, tai mes turime pareikšti, jogei aukščiaus paduotoji neva **ištrauka** iš **"Kom. Manifesto" yra begėdiška falsifikacija.**

Kame p. Plungė surado žodžius, kad "darbininkai yra internacionalistai" (darbininkų juk yra ir aršiausių **nacionalistų!**), mes nežinome; bet sakinys, kad **"komunistai yra pasirengę panaikinti šalis ir tautystes"**, yra aiškiai suklastuotas. "Komunistų Manifeste" ve kas parašyta:

"Komunistams, toliaus, yra prikaišiojama, kad jie norį panaikinti tėvynę, tautybę".

Taigi to veikalo autorius (iai) sako, jogei **iš priešų pusės yra daroma toks priekaištas** komunistams, buk jie norį panaikinti tėvynę! Su šituo priekaištu Marksas visai nesutinka, bet eina prie to, kad jį **sumušus.**

Tuo tikslu Marksas (ir jo draugas, Engelsas) pirmiausia pareiškia: "Darbininkai neturi tėvynės. Negalima jiems atimti to, ko jie neturi." P-as Plungė šituos "Kom. Manifesto" žodžius pats paduoda. Bet jisai šitoje vietoje **sustoja,** tarytum čia jau butų autorių mintis užbaigta. Tuo gi tarpu kalbamoje brošiuroje ve kas seka toliaus:

"Kadangi proletariatas pirmiausia turi užkariaut politinį viešpatavimą, pakilti iki to, kad patapus nationale klase, pats susiformuoti kaipo tauta, tai jisai dar pats yra tautinis, nors anaiptol ne buržuazijos prasmėje.

"Nacionaliai tautų apsiribojimai ir priešingumai nyksta vis labiaus ir labiaus jau su buržuazijos plėtojimos, su prekybos laisve, su pasaulio rinkos atsiradimu, su industrinės gamybos ir atatinkančių jai gyvenimo santykių vienodėjimu.

"Proletariato viešpatavimas dar labiaus pagreitins jų nykimą. Bendras veikimas, bent civilizuotųjų šalių, yra viena pirmutinių jo pasiliuosavimo sąlygų.

"Tuo pačiu laipsniu, kaip bus pašalinamas vieno asmens išnaudojimas kitu asmeniu, bus pašalinama ir vienos tautos išnaudojimas kita tauta.

"Kartu su klasių priešingumo griuvimu tautos viduje grius ir priešgyningas nusistatymas vienos tautos prieš kitą."

Štai kur baigiasi "Kom. Manifeste" tos mintys apie "tėvynės, tautybės panaikinimą", kurias Marksas su Engelsu išreiškė, atsakydami į priešų priekaištą! O p. Plungė visus šituos sakinius nukniaukė.

Dabar skaitytojas mato, kad "Kom. Manifesto" autoriai skelbė visai **ne panaikinimą tautų, bet tiktai panaikinimą išnaudojimo tautos tauta, panaikinimą priešingumų tarpe tautų.** Juodu skelbė **tautų brolybę!**

Taigi "Sandaros" rašytojas yra sugautas, kaipo falsifikatorius.

Kad tas žmogus neturi jokios sarmatos, tai matyt dar iš vieno dalyko. Jisai nori pasirodyti, kad jisai "žinąs" ne tiktai Markso raštus, o taip pat ir tą, kas buvo rašyta po Markso mirties. Ir štai jisai pasakoja, kad "Kapitalo" autorius esąs jau senai sukritikuotas, ir sukritikavęs jį net pačių Vokietijos socialistų vadas — **"Brensteinas"!** P. Plungė mėgina prie to pakartoti šito "Brensteino" žodžius (pasakytus, nežinia kur ir kada), kad įtikinus "Sandaros" skaitytojus, jogei Marksas tikrai buvęs suvarytas į ožio ragą. Bet — kas gi čia pasirodo?

Nu-gi ir kas: tokio Vokietijos socialistų vado "Brensteino" **niekuomet nebuvo ir nėra!**

Asmuo, kurį "Sandaros" klasterius turi omenėje, vadinasi Bernsteinas, o ne Brensteinas. Tasai Bernsteinas apie 30 metų atgal, iš tiesų, rašė straipsnius ir knygas, įrodinėdamas, kad Markso teorijose esą kai kurie dalykai taisytini. Bet apie tai, kiek jo išvadžiojimai buvo teisingi, o kiek ne, spręsti tegali, žinoma, tiktai tas, kuris **žino, ką Bernsteinas rašė.** O p. Plungė, anot to pasakymo, "girdėjo skambinant, bet nežino, kurioje bažnyčioje." Jisai nežino net to autoriaus vardo! Ir aišku, kad tai pas jį nėra pasirikimas, nes "Brensteiną" jisai mini **bent penketą kartų** savo rašinyje.

Jau aną kartą, darant pastabas del to "kritiko" straksėjimų "Sandaroje" mums teko pasakyti, kad jisai priklauso tai ryšiai ignorantų, kuri daugiausia mėgsta kalbėti apie tai, ko ji visiškai neišmano. Mes neklydome. Kiekviena save gerbiąs laikraštis gėdintųsi tokio ignorantiško blioferio tauzijimams duoti vietos savo špaltose. Vienok vaikėzo Tuliuko redaguojamoji "Sandara" ne tiktai pavedė p. Plungei daugiaus kaip puslapį, bet da tų. ir įdėjo pastabą, kad jo nesąmones visi perskaitytų. Iš tiesų: toks tokį pažino ir į kumus pavadino!

APSIVEDĖ SU EGYPTIEČIU

Turtinga amerikietė Mrs. Jean Nash, duktė Eric geležinkelio prezidento, paskilbusi kaipo "geriausiai pasirėdžiusi moteris Europoje", šiomis dienomis "įstojo į stoną moterystės". Šį kartą jos vyras yra ne koks amerikietis ar europietis, bet augštas egyptietis Mohammed Sabet. Jiedu apsivedė Cairo, Egypte, sulig mahometoniškais įstatymais, kurie leidžia vyrui atsiskirti nuo pačios be jokių legalių formalumų.

Mrs. Jean Nash yra vedusi ir persiskyrusi jau su kelintu vyru.

Šakių Apskrities Savivaldybė

Išrinkti atstovai nuo valsčių savivaldybių (iš kiekvieno valsčiaus po vieną ir dar po vieną miesto atstovą (Šakių ir Naumiescio miestų) sudaro Šakių ap. savivaldybę.

Apskrities savivaldybės posėdžiuose dalyvauja ir Apskrities Viršininkas. Dabartinių Ap. Viršininku yra Generolas Liatukas. Gen. Liatukas yra labai demokratiško budo žmogus: prieš kalbant prašo balso ir atsistoja, tuo tarpu net ne visi atstovai to laikosi. Be to, tarnavę po jo valdžia kariuomenėj kareiviai labai gerai apie jį atsiliepia. Dar jis nesenai atkeltas Šakiuosna, — tik apie du mėnesiai, nes pirm buvęs viršininkas žvinys nušinuodijo (prieš mirsiant dar išsispaviedojo dekui Čižauskui, už ką kun. Ign. Starkus per laidotuves išsitarė, kad velionis laimingas... O juk jis ir pinigo turėjo!).

Jau nuo pirmų gyvenimo dienų miesto atstovas kun. Ign. Starkus stengiasi visur įlysti taip renkant pirmininką du pašaliniai ukininkai (Matjošaitis ir Lingys) įkalbinėjo atstovams, kad tik šie rinktų kunigėlį, atstovai išsyk priešinosi, nurodinėjo jo netinkamumą, bet matydami agitatorių karštumą, pagalios "sutiko". Pragėjus balsavimui pasirodė, kad kun. Ign. Starkus tegavo tik 2 balsu, o pirmininku išrinktas kairysis—Orentas. Antrą kart posėdžiuota gruodžio 20—21 dd. ir išrinkta komisijos. **Mokesčių komisijon** išrinkta: Liudžius ir Karnauskas; **atstatymo** — Orintas, Bagdonavičia ir Bacevičia; **švietimo** — Orentas, Grybinas ir Dovidaitis (kun. Starkus norėjo, bet nepateko); **miškų**— Kun. Starkus (labai nenorėjo, tai išrinko, gi jei atsisako, tai turi išstot visai iš atstovo vietos), Liudžius ir Karnauskas, **žemės reformos** — Orintas, Liudžius ir Spurga. Visų komisijų atstovai turi dirbt kontakte su atatinkamais viršininkais: pav. miškų su urėdu, švietimo —su inspektorium etc. Stuikų (padvadų) klausime paaiškėjo, jog reiksią daug padvadų pervežimui Mikalavičiaus mokamos Gelgaudiškio plytų fabriko nuomos, Mikalavičia moka plytoms ir jų jau susidarė apie 200,000-čių. Iš tų plytų ir iš paliuosuojamo šakių dvare gero murinio tvarto manoma pastatyt šakių dvare puikią Apskrities ligoninę. Bet, daugiaus stuikų reikalauja Tardytojas, nes jam reik greit pribut nuotikių vietosna. Prie progos ats. Juodišius pastebi, kad Tardytojas kartais nepribuna ir reik net lavoną nešt šakiuosna. Čion Tardytojas smarkiai užsigauna ir surinka, **jog taip esą negalima kalbėt** ir klausia Juodišiaus kas ir ką taip nešė, bet šis jam atrėžia —"Ugi Barzdų valsčiaus N. N. merginos vaiką" — čion visi nusijuokė, o Tardytojui teliko tik susigėsti. Daugiausia laiko užėmė etatų svarstymas. Bendrai imant kiekvienas valdininkas stengiasi savo išlaidas išpusti, jei nepavyksta, tai ateina ir porsėdin skustis, taip skundėsi technikas ir veterinorius. Lekečių ir Griškabudžio mokyklos tvartukų pastatymui (2 tvartukai) sudariusios sąmatą — apie 24,000 litų) — nuspręsta 3000-čiai. Kyla klausimas, kad but labiau išnaudojami darbams kaliniai, kad jie uždirbtų sau duoną, o ne dykai gautų. Paaiškinus pasirodė, kad kaliniai išnaudojami pilnai. Nežiurint visų pastangų galo su galu suvest neteko, ir kur suvesti! — nuo pernai skolų 191,000 litų, o šiemet pajamų 221,714 litų, o išlaidų 439,658 litai, tuo budu deficitas sudaro —408,944-čius litus. Iš Seimo skirstų savivaldybėms padengti Jėšas 3-jų milijonų, jau nieko neliko, tuo budu Šakiams pasidaro bėdos. Pirmininkas klausia Juodišiaus ką daryt. "Aš tuoj pasakysiu: **kreiptis į Seimą, į Kabinetą, į prezidentą,** kad jie padengtų, nes čia butinos išlaidos, o kitur leidžiama netiksliai" — "o jei nepadengs?" — "Turi padengt — liaudies balsas—Dievo balsas..." —užbaigė Juodišius. Nuspręsta jo pasiulymas priimti ir be to nutarta sušaukti Savivaldybių suvažiavimą, kad išrišti susidėjusią klerikalų dėka, padėtį. Tuo budu Šakių Ap. Savivaldybė ėmėsi svarbaus klausimo iniciatyvą, ar viešpačiai jei leistų įvykint, koki atstovai susivažiuos — pamatysime, bet kad klerikalai savivaldybes nuo kočto nutaisė ir lėšas atėmė, tai faktas. —**Uolas.**

Politinė Ekonomija

Iš rusų kalbos laisvai vertė J. Sondeckis.

(Tęsinys)

Antra, manufakturoj darbas parcina nuo atskiro asmens: kieno geresni nagai, tas geriau dirba ir priešingai. Visai kas kita yra fabrike kame dirbama mašinomis. Čia visa dirba mašina, darbininkui belieka tik tai mašinai tarnauti. Jei manufakturoj darbininkas buvo darbo įrankių ponas, galva, tai fabrike jis virsta mašinos tarnu, galima sakyti, mašinos dalimi. Tai kapitalistui irgi labai naudinga, nes gamyba pasidaro pastovesnė, ji priklauso ne nuo atskiro darbininko gabumo, bet mašinų. Žinoma, reik mokėti ir su mašinomis apsieiti, bet tai yra kur kas lengvesnis dalykas, negu pačiam dirbti tą darbą, kurį dirba mašina.

Trečia, mašinos padidina darbo našumą. Apie tai jau buvo aukščiau kalbėta, todel čia tik pažymėsime, kad tai kapitalistui teikia didelės naudos. Juk juo darbas našesnis, tuo didesnė viršvertė jam licka, tuo didesnis yra jo pelnas.

Dabar pasižiurėkime, kurios įtakos daro mašinos darbininkams.

KAPITALISTINIS UKIS

Mes jau esame matę, kaip žalingai atsiliepia darbininkui manufakturinis gamybos budas. Toks pat yra ir fabriko veikimas. Fabrike darbininkas nebe gyvas žmogus, bet paprastas mašinos tarnas, jos dalelė. Savarankus amatninkas, dirbdamas savo darbą žino ką jis dirba ir kam, gi fabriko darbininkas tai nebegali žinoti, jis dažnai net nesupranta, kokį daiktą jis dirba ir kaip dirba. Jam ir rupintis tuo nereik — už jį galvoja mašina, o jam licka tik mašinai tarnauti. Tai viena. Antra veikia žalingai darbininko sveikatai. Darbininkas, pristatytas mašinai, turi dirbti kurį nors vieną labai vienodą darbą, turi taikinti savo judesius pragariškai nuobodžiam vienodam mašinos sukimuisi. Darbininkas per ilgą laiką taip įpranta į tą darbą, kad kitam darbui jis licka visai netikęs, ypač jei jis nuo jaunų dienų tą darbą dirba.

Mašinai tarnauti gali ne tik suaugę vyrai, bet taipgi moterys ir vaikai. Moterys bei vaikai dirbo dirbtuvėse ir tada, kai dar mašinų nebuvo, bet ypač daug jų pradėjo dirbti tik mašinoms atsiradus. Fabrikantui moteris ar vaikus samdyti labiau patinka negu vyrus, nes paskutinieji daugiau už savo darbą reikalauja, o kad fabriko darbas vaikui ar moteriai dar žalingesnis negu suaugusiam vyrui, apie tai fabrikantas negalvoja. Šiandie stačiai baisu prisiminti laikus, sakysim, kad ir 19 amž. pradžią, kada fabrike dirbo net 8 ar 10 metų vaikai ir tai po 15 ar 18 valandų paroj. Vėliau čia įsikišo valstybė ir išleido šiokių tokių vaikų ir moterų darbą saugojamų įstatymų.

Pradėjus fabrike dirbti vaikams ir moterims, padidėjo "darbo rankų" arba darbininkų skaičius, padidėjo darbo reikalavimas, padidėjo varžytinės darbininkų tarpe. Vadinasi, darbdaviai turėjo progos mažinti darbo mokestį. Tai va ką duoda darbininkams kapitalistiniame visuomensė ukyje mašinos.

Mes matėme, kad mašinos padeda fabrikantui didesnio pelno gauti, todel jis rupinasi vis daugiau ir vis geresnių mašinų įsisteigti. Sakysim, koks nors gelumbės fabrikantas įsitaisė naują mašiną, kuri audžia geriau ir greičiau. Vadinasi, jis gali tuo pačiu laiku daugiau gelumbės išausti negu kitas gelumbės fabrikantas. Paskutiniajam fabrikantui bus sunku su pirmuoju varžytis, jo prekių niekas nebenorės pirkti, nes jos brangesnės, todel jis rupinsis irgi įsigyti panašią arba net geresnę mašiną. Bet mašinos, Tamstos patys žinote, yra brangios, todel jų įsigyti tegali tas, kas daug pinigų turi, kitaip sakant, tik didieji fabrikantai tegali didesnių ir geresnių mašinų turėti, ir turėdami gerų mašinų gali smelkti smulkiuosius fabrikantus. Šiandien aiškiai matyti, kad mažieji fabrikai skursta ir nyksta, o didieji bujoja.

Fabrikantai tikrai nežino, kiek prekių yra reikalaujama, o noras daugiau pelnyti skatina juos vis daugiau ir daugiau prekių gaminti. Galų gale atsitinka taip, kad prekyvietėj yra daug kurių nors prekių, bet jų mažai kas perka: mat, darbo žmonės nepajėgia del savo sunkios medžiaginės padėties daugiau prekių pirkti, o turtingiesiems jų perdaug. Negalėdamas savo prekių parduoti fabrikantas priverstas yra sumažinti gamybą, o kartais ir visai sustoti dirbęs. Tokiais laikais minių minios darbininkų atsiduria gatvėje be darbo. Tokie laikai arba vadinamieji kriziai atsikartoja gana dažnai, tai yra viena didžiausių šių dienų visuomenės tvarkos rykščių. Daugybė kraštų ir šiandien gyvena tokį krizį, ypač didelis jis Amerikoj; tai Tamstos matote savo akimis ir jaučiate savo kailiu.

Suglausdami mes galime štai ką apie kapitalistinį ukį pasakyti.

Kapitalistinis ukis prasideda ten, kame visuomeninis darbo suskirstymas padarė darbą našesnį ir kame darbininkai nebeturi gamybos priemonių. Svarbiausias kapitalistinio ukio pamatas — tai samdomasai darbas ir kapitalo augimas pasisavinant viršvertę. Kapitalistinis ukis darbininką visai pavergia, paverčia paprasta preke, pakerta jo dvasios ir kuno jėgas, žodžiu, šių dienų tvarkoj darbininkas — tai kapitalo vergas, to kapitalo, kurios nepažįsta nei teisybės, nei garbės, jam šventas tėra vienas įstatymas — tai pelnas. Panašioj padėty yra amatninkai ir mažažemiai ukininkai, žodžiu, visi tie, kurie priversti yra savo rankų kruvinu darbu maitintis.

Kapitalistai pelną besivydami, negali pasitenkinti savo krašto prekyviete, savo krašto pirkėjais ir todel jie ieško užsieny prekyviečių, vietų savo prekėms parduoti. Čia atsiranda pamatas karui. Tik pasižiurėkite!

(Bus daugiau)

---

50 centų už pinigines telegramas be skirtumo sumos ir adreso ilgumo.

The Students' Corner

Published monthly by The Lithuanian-American Students Association

JULIUS RAKSTIS, Editor
4435 So. Washtenaw Ave., Chicago, Ill.

LOUISE NARMONTA, Associate Editor
3223 Parnell Ave., Chicago, Ill.

VOL. II. February, 1925 No. 6

To The High School Graduates

Graduation is considered a momentous occasion, an occasion of importance because it marks the turning point of your life. You are now brought face to face with the important question of whether you shall continue your education in an institution of higher learning, or whether you shall enter a school of as great a significance — the school of life.

For some a college education is impossible. To those of you who are not able to attend college, let me say that college is not absolutely necessary to become a success. Of course the odds are against you, but, don't become discouraged, the right person in the right place can be successul without this valuable asset.

To the greater majority of students a college education is available, but, on the other hand, many of these students lack courage and "backbone". They realize that college means self-sacrifice, much effort and **HARD WORK.** I advise these students to carefully consider this matter before turning their backs on college.

Remember that the world is already over-crowded with unskilled labor, what we need is men and women who know how to do things, the men and women who work for the sake of humanity. It is the person who learns to lead others, and not to follow — the person who is well fit to face the world both physically and mentally that is sure to make himself a success.

Success to the Lithuanian Graduates of 1924½!

This Month In History

Abraham Lincoln was born in Hardin County, Kentucky, February 12, 1809, and was assassinated April 14, 1865.

Lincoln was a self-educated man. He had less than a year's training in school; yet despite his surroundings and disadvantages he developed into a man of character, ability and good judgement. It is useless to repeat his history and the benefits the nation derived during his presidency, for every student knows of him and of his life.

On the same day and year that Lincoln was born another babe of importance made its appearance in this world. This child was born in England. He came from parents of wealth and culture. He was educated at Cambridge, and devoted his life to the much discussed and disputed theory of evolution — he is Charles Darwin.

George Washington was born in Westmoreland County, Va., February 22, 1732 and died at Mount Vernon December 14, 1799.

Washington was a man of commanding presence and dignified manner; a man possessed of wonderful judgement and self control. His success is based on his well-balanced judgement, in his belief that right made might and in his adoquate ability to win the confidence of his fellow men.

The following quoted from Washington's farewell address may be applicable to the individual as well as to the nation:

"Observe justice and faith towards all nations; have neither passionate hatreds nor passionate attachments to any; and be independent practically of all".

— The Editor.

Russian vs American Pharmacies

Speaking to various persons of European birth and training regarding pharmacy, I came to a conclusion that the American methods of pharmaceutical practise is not very well respected, by such persons. I will endeavor to show the differences between the pharmacy of America and that of Russia. I choose Russia because most of the persons spoken to while discussing this topic, were from that part of Europe.

I'll first discuss the pharmacy of Russia, its conditions before and after the war, its good points, and also its bad and unfortunate ones.

Pharmacies of the Czarist Regime

Russian pharmacies, before the war and during the reign of the czar, were as neat and clean as could possibly be. The stores were conducted by educated, ethical, and purely professional men. The pharmacists were well paid and worked only eight hours a day. The working schedule was arranged in three eight hour shifts.

The stores were strictly professional, there were no soda fountains, tobacco, or household goods. This was possible because the profession was well protected by the government, by limiting the number of drug stores to one for every 10,000 of population. Also, the Russian pharmacist never had to worry about a physician dispensing his own medicine, for this practise was unknown in Russia.

Every store had its private laboratories where the necessary pharmaceuticals were prepared; there were no pharmaceutical manufacturing houses. All chemicals used in pharmacy were obtained from Germany.

Registration and Education

The preliminary educational requirements for application for admission to the pharmacy college were a completion of the elementary school and "classical gymnasium". Three years in a pharmacy college and three years apprenticeship in a registered pharmacy was required before one was allowed to take an examination for a registered pharmacist title.

War Ruined Pharmacy

The war produced a distinct change in the pharmaceutical practise, placing this profession from its highest respective state to a state of deterioration. The stores were confiscated by the government. All surplus stock was removed, and the owners were driven from the stores by the Union-Commissariats, who now controlled the stores.

The Commissariat of Education placed the standards of education, as well as pharmacy, in a degenerative condition. Commissioner Lunacharsky introduced a new method of education, which did not meet the approval of the Russian Teachers Union. To enfore this new method of teaching it was necessary to discharge all of the old teachers and hire new ones. According to John Varga, "This change was made so suddenly that at a school of technology it is on record that a professor of physics was discharged for political reasons, his chair being filled by his former porter who happened to know the lectures by heart, having listened to them for nearly twenty years". The changes produced in the universities were disastrous, as there were no entrance requirements and every "Tom, Dick, and Harry" past the age of sixteen was admitted. Many illiterates entered college and the task of teaching untrained people college subjects was an extreme hardship for the professors.

All these and many other difficulties killed the highly respected Russian pharmacy profession. But now, it is gradually coming to its former level and it is only a matter of time when it will again be able to present itself to the world as a model and as an ideal profession.

AMERICAN PHARMACIES

Commercialized Stores

It is true that the Russian pharmacies ten years ago were far superior to the present American pharmacies. The American drug store besides its prescription work usually handles cigars, ice cream, and household goods. Some stores even have a light lunch counter. This is of course a bad feature, but it must be done, for the American stores are not protected by the government as are those in Russia. In Russia there is one store to every 10,000 people, while in United States there is one store to every 2,000 people. In some sections of the city the number is much smaller. Judging from these facts, how can the United States drug store limit itself to prescription work only? The average druggist would starve if he did! Competition in America is too keen to limit itself to the strictly professional line. There are the chains stores to compete against, and also the cut-rate stores. Not only that, but we have many physicians who are "selfish" enough to dispense their own drugs, not giving the druggist a chance. These conditions do not exist in Russia.

Educational Requirements

To become a registered pharmacist in the United States, one must pass an examination before the state board. To be eligible to take this examination, the applicant must be a graduate of a pharmacy college at a recognized university, and must serve as an apprentice for four years.

In order to obtain a degree in pharmacy, a student must attend a recognized pharmacy college for three years. The educational requirements are equal to if not superior to that of Russia.

Pharmacists Underpaid

The present drug stores will remain as they are, unless a radical change is made. The present situation can only be remedied by abolishing the chain and cooperative stores, which are all non-professional and are only general merchandise stores.

The hours and salaries also need much adjustment. The present pharmacist is underpaid when one considers the education required and the unconvenient and long hours to be endured. The average registered pharmacist gets a salary which is less than that obtained by many common laborers.

The Future

The future of this profession is endangered, unless better hours and salaries are made possible for the pharmacist. There is great danger in that the good ambitious man, looking forward to a better future, will not care to enter this field and consequently the profession will be filled with undesirables and men not worthy of the title "pharmacist".

It will take years before the American drug store shall rise from its present state, that is, general merchandising, to that of a strictly professional type. But, I hardly think that this will ever occur. As I said before, the present conditions can only be remedied when the cooperative stores are abolished, the stores and prices protected by the government, and the stores conducted and owned by registered pharmacists. This is possible, but not probable.

— Julius Rakstis.

REPOSE

Repose, the fountain of tranquility is spurned and sought for almost in the same breath. The ease and smoothness of life are idealized, but a narrow path offers no opportunity for developement, besides, the spirit of adventure has volcanic force, though after a few eruptions it calms down. But in the mean time a broad nature is sharpened to a fine point. Some have said, and are still urging, that, "ignorance is bliss". But has stupidity ever been restful? The restfulness we want, is the kind that will soothe all those about us, not the restfulness of a dull intellect but the repose only gained by those who have struggled through a great fever to a great calm.

Isabelle Kramer.
New Jersey

Following are names of some of the Lithuanian mid-year high school graduates:

Joseph Bartulis, Helen Byanskas, Josephine Jozapaitis, Anton Kazlauski, Anna Kasaitis, Michael Rugis, Edward Rutkawski, George Vischulis Jr., and Joseph Wilkus.

We hope to see these students members of our organization.

Co-Eds Taboo

The male students of the State Teachers' College at Greeley Colorado shocked the co-eds by forming an organization in which all members resolved not to make any "dates" with the women while at college. Every member believes that "association with women is weakening; women are merely wolves in sheeps clothing; they use foul play in snaring men, and that there is little under the cosmetics".

I wonder how true it is!

Question: Name the pine which has the longest and sharpest needles?

Answer: Porcupine.

LINDBLOM GRADUATE

Miss Josephine Jozapaitis, who graduated from Lindblom High School January 29, 1925, was one of the most active members in the early history of the Chicago Chapter. Two years ago when this group was just coming into existence, Miss Jozapaitis contributed much of her energy, her time and personality towards making a success of the venture. The sale of the largest number of tickets for our first graduation dinner is credited to this charming young lady.

Miss Jozapaitis has applied for admission to the University of Illinois, School of Pharmacy. We wish you success in this new venture of yours Miss Jozapaitis, and hope that your new duties will not keep you away from our meetings. We need your enlivening presence.

Alike And Yet So Different

To Join or Not to Join? That is the question

Sometime ago I met a gentleman who, I understand, is studying at an evening high school. As I have a typical Lithuanian surname, he broached the subject of our nationality. In this fashion we became acquainted and formed an unusually friendly relationship, as our business threw us together a great deal. We strove to analyze each other, for we were interested in each other, but we were as totally unlike as the sun and the moon, even though Lithuanian blood flows in our veins. You see, he was born over in Lithuania and emigrated to this country recently, while I was born and raised here.

One day, after having learned that I am also attending college while engaged in business, he informed me that there was in existence a society of students, both of the American born and Lithuanian born. I was interested and was anxious to get in touch with this group as I had had no opportunity in the past to associate with the Lithuanian people and those of Lithuanian descent.

The first meeting I attended was discouraging. We sat around for over an hour until a quorum was present. Nothing new was decided upon at this meeting. It seemed something had to be decided upon but it was thought best to wait until a later meeting when more would be present. There were six men, myself included, at this meeting. To me, most of them seemed middle-aged or in the late twenties. All were aiming for some professional school, though, with the exception of one, they were just beginning their high school work.

Although I was unimpressed with this meeting, I promised my friend to attend the next one as I wondered about the other 25 members, and had been told that some of the meetings were quite lively and interesting.

About this time, my friend left his place of employment, and as I was very busy at the time myself, I lost track of him. Months passed. Sometime later I met a young lady, who upon further acquaintance introduced me to some other young ladies. One of the latter disclosed that she was of Lithuanian descent and a member of the Lithuanian Students Association. Upon her request, I again attended a meeting which took place but recently. What a difference this time!

Everyone seemed to be talking at once. The fifteen or sixteen young women and men assembled were engaged in conversation on serious and light topics. Laughter permeated the room. The place and the people were alive. I felt myself one of them. The business meeting proved itself vastly interesting. New business, old business, bills, social affairs, the publication of a journal ant divers other matters! All in a few hours. What argumentation, what discussion!

A dinner followed, a dinner which all enjoyed, for good cheer had sharpened everyone's appetites. The rest of the evening was spent in enjoyment. One group was engaged in serious discussions, one in playing games, another in singing, another in jolly chatter.

Suddenly I thought of the man who had first informed me of a Lithuanian Students group. I inquired about him and was very much surprised to learn that he and his friends had been considered a member of this group, yet not one of the other group was present. I thought that maybe this group and that group of five represented two different clubs.

How sad! I would like to know more of these elderly men in the first group I visited. They represent the land of my forefathers. But so do these younger people carry the blood of my ancestors. They are nearer to me in many more ways than those of the first group ever can be. These young people are energetic, alive, and active. The others are set and are not availing themselves of the opportunities around them.

Yet I wish to know them also. Why cannot these two groups who are alike, and yet so different, meet on some common ground? Would both sides gain in unity or would one lose? Would there be profit, would there be improvement? That is the great question, in this country as to the assimilation of nationalities, as to the assimilation of the European born and the American born of the European immigrants of the same stock? What is the answer?

— Phillip M. Kamitis.
Chicago.

LITTLE THINGS TO KNOW

If you look at a luminous dial of a watch with a magnifying glass you will see the luminous paint quiver with the light. This is really a succession of sparks, each spark representing the explosion of an atom, resulting in the formation of an atom of lead.

A physician was formely called a "leech" because of the old practise of bleeding a patient. It is said that George Washington was bled to death, when the doctors endeavored to lower his temperature in pneumonia.

EDITORS REPLY:

Dear Mr. Kamitas:

We are glad to hear that you take interest in this organization, and that you intend to join. I understand that you hesitate in becoming a member due to the lack of unity and cooperation omong different members. It is true that in the past there were some misunderstandings among certain gruops of students, but this state of affairs exists no longer.

I am sure that if you join, you will find this organization a place where much benefit can be derived both educationally, socially and otherwise. Let's hear from you again. Thank you! —Editor.

The semi-annual meeting, and election of officers will be held Sunday, March 8, 1925 at the home of Vladas Jurgelionis, 5420 Indiana Ave., at 3:00 P. M. sharp. Don't forget to come!

ANACHRONISMS OF ALPHA

The Worries of a Young Man Ahead of his Generation.

Finance and Financiers

Henry Ford is known as one of the richest men in America. Well, he certainly is accumalating money. After he gets all he can take, we'll have no money left, so we'll use Ford parts as a medium of exchange.

Just imagine yourself carrying a pocket full of bolts, nuts, speedometers, spark plugs, etc. Soon we'll see advertisments of this nature:

Special To-day.

Books. Russian Novels, By E. Kiktoff,

Price: 1 rear tire and a gasoline tank.

It's alright to buy such articles and use Ford parts as a medium of exchange, but, suppose we want to buy a Ford car? What then? In that case, we'll probably give Henry Rolls-Royce parts for a Ford.

Money, money, that's all we hear now days! I heard that Poland has a new coin called the zloty, this is probably intended for the zlot machines.

Money is the spice of life. With it we can get "wine, women, and song", but of course we must be careful or the phrase will change to, "moonshine, nurse, and Nearer my God to Thee".

One student complained that he can't enjoy life because he has no money. He says he's looking for love, kisses, and excitement, but without money he can't find it.

We suggest going to the Public Library and try Webster's dictionary. He surely will find it there, and it's free.

Well, that's that, for this month. Hold on! Before I sign off I'll give you a question recently asked at the University of Cicero (yea! Duncans). Watch these questions and study them, you might get one like it on your examination paper. Be Prepared! This months question is:

If a Polander is a Pole, is a Hollander a Hole?

— Alpha.

JUST A SMILE

Lover: "Sir, I want your daughter for my wife".

Father: "Your wife can't have my daughter".

— Science and Craft.

A city boy who had never seen a wind-mill before exclaimed: "Gee, mister! That's some electric fan you've got out there cooling the hogs!"

Iš Visur.

[Iš "Trimito"]

Naujos aukso kasyklos Sibire. Sibire Aldanos upyne surasta naujos aukso kasyklos dviejų metrų gilumoje. Sovietų valdžia leido ten kasti auksą visiems kas nori, o paskui supirks jį iš kasėjų. Del to į tas kasyklas sujudo vykti didžiausi buriai žmonių iš Sibiro ir pačios Rusijos. Kasyklų plotas apima apie 500 ketv. kilometrų.

Nauji dažai. Škotijos vienoj dažų laboratorijoj pavyko surasti nauji dažai vadinami "antrakvinon vat", kurie labai palengvinsią ir papiginsią audinių dažymą.

Galas bolševikams Jugoslavijoj. Jugoslavijos valdžia paskelbė Kroatų valstiečių, Radičo vadovaujamą partiją prieš valstybinę organizaciją, įsakė ją uždaryti, suimti jos archyvus ir jos narius uždraudė priiminėti valstybės tarnybon ir rinkti Seiman. Pats Radičas suimtas.

Lenkija tebereikalauja iš Latvijos 6 valsčių. Jau keletas metų kaip Lenkija reikalauja iš Latvijos 6 valsčių. Ilukštos apskrity. Lenkų reikalaujamoji teritorija yra Lietuvos dalis. Kai Želigovskis puolė Lietuvą, latviai okupavo šią Lietuvos teritorijos dalį. Nuo to laiko ji ir liko Latvijoj. Yra žinių, kad prieš Helsinko konferenciją Lenkijos užsienių reikalų ministeris manąs šį klausimą Rygoj apsvarstyti.

Lenkijoj apvogta Čekoslovakų atstovybė. Varšuvoj apvogta Čekoslovakijos atstovybė. Pavogta slaptų dokumentų ir pinigų. Lenkų spauda rašo, kad tai esąs komunistų darbas.

Badaus kol įsileis Amerikon. Anglijoj Sutamptono uoste paskelbė badą streiką 1.100 rusų išeivių, todel, kad Amerikos valdžia jų neįsileido, nes Rusijos kvota buvo jau pasibaigus. Nežiurint to išeiviai pareiškė badausią iki tol, kol jų neįsileis į Ameriką.

Naujas Sudano gubernatorius. Į vietą egiptiečių nužudyto Sudano general gubernatoriaus gen. Li Stek, Anglų paskirtas naujas generalgub. Džiofrej Erčir Niuby. Jo paskyrimu esą patenkinti prekybininkų sluoksniai Sudane.

Belgų kariuomenės skaičius drauge su okupacinėmis dalimis Reino srity 1925 m. numatyta įstatyme 82.300 žmonių.

Mongolija — Rusijos dalis. Neseniai laikraščiuose pasirodė žinia, kad Mongolija prisidėjusi prie Rusijos. Mongolija yra Azijos pietryčiuose, virš 3,000 kvadr. kilom. ploto su ½ 3 milijono gyventojų, Kinijai priklausanti. Neturtinga šalis, gyventojų užsiėmimas avių ir arklių auginimas. Gyventojai budistų tikybos, nemedžioja paukščių ir nežvejoja žuvų, kurių upėse daugybės knibžda.

Susikoliojo Egipto karalius su Zaglulu. — Egipto karalius Fuad smarkiai susiginčijo su buvusiu ministeriu pirmininku ir tautininkų vadu Zaglul paša. Fuad paskelbė Zaglulą valstybės išdaviku, o Zaglulas pavadino karaliaus Fuado vyriausybę anglų pataikunais. Egipto studentai, jaunuomenė ir tautininkai tvirtai palaiko Zaglulą. Fuadas tapo karalium anglams padedant. Jo šalininkų egiptiečių tarpe labai maža.

Sibire šilta. — Rusų laikraščiai praneša, kad Sibire esą labai šilta. Šią žiemą ten dar šalčių nebuvę.

Tarptautinė dailės paroda Paryžiuje prasidės balandžio mėnesy. Parodoje dalyvaus daug valstybių su savo liaudies dirbiniais. Lietuva parodoj nedalyvaus.

Žmonių žvėriškumo priežastys. — Pastaraisiais metais Prancuzijoje, ypač Vokietijoje pažymėtinai didelis nusikaltimų skaičius, kurie pasižymi žvėrišku žiaurumu. Taip, randama daug nužudytų asmenų, sumėsinėtų dalimis. Gydytojai šį reiškinį aiškina, kaip karo žiaurumo psichinio suirimo pasekmę.

Morokiečiai grąsina ispanus nunuodyti. — Tanžire ispanų įgulos vadas gavo raštą iš rifkabilų, kuriame jie grąsina užnuodyti geremąjį miesto vandenį, jei ispanai mėtys bombas į marokiečių pozicijas.

Dancige murzina ir plėšo lenkiškus parašus. — Laisvajame Dancigo mieste vieną nakt buvo nuplėšti ir užmurzinti visi lenkiški parašai. Kelis kartus užpuldinėta lenkų paštas. Del šių įvykių Lenkijos komisaras Dancige įteikė miesto tarybai notą, reikalaudamas nubausti murzintojus.

Rusai keis savo konstituciją. Dažni Rusiojs kaimiečių bruzdėjimai prieš bolševistinę tvarką ir reikalavimai žemės ir mokesčių sumažinimo, privertė valdžią pakeisti SSRS konstituciją. Konstitucijai keisti paskirta komisija iš keliasdešimties žmonių.

Truksta červoncų komunistinei propagandai. — Rusų valdžią pranešė III internacionalo prezidiumui, kad ji toliau negalės duoti metinės pašalpos, nes panaikinus įvairiose valstybėse komunistų partijos propagandą ten nepasiekia tikslo.

Palestina Rusijoj. — Laikraščiuose pasirodė žinių, kad Rusijos valdžia pradėjo dalinti žydams Gudijoj ir Kryme žemes. Berlyno žydus toks reiškinys labai džiugina, nes daug geriau busią gavus nemokamai žemės Rusijoje, negu pirkti ją iš arabų Palestinoje. Laukiama didelės žydų emigracijos į Rusiją iš tų valstybių, kuriose nereiškiama ypatingos pilietinės simpatijos, kaip kad yra Rumunija, Vokietija, Lenkija ir net Palestina.

Visur Ispanija lydi nepasisekimas ir nelaimės. — Paskutiniais laikais Ispanija pasižymi didėliausiais nepasisekimais visuose savo darbuose, o šalies netvarka toli pralenkė Meksiką, vieną garsiausių pasauly netvarka šalių. Pralaimėjimai Marokoje Ispanijai teikia vien gėdos, nes ją — aukštos civilizacijos šalį su gėda išvijo saujalė puslaukinių žmonių iš tos žemės, kurią jie valdė tiek ilgą laiką. Kitoje turtingoje Ispanijos kolonijoje Majorko saloje ispanus pradeda bausti pati gamta. Ten pradėjo grimsti sala. Iš 3000 ketv. kilom. ploto vandeniu apsemta 146 ketv. kilom. gyventojai didelėje panikoje traukiasi į sausumą. Vandeny nuskendo daug kaimų. Milžiniški nuostoliai.

Skausmai, mėšlungis,

neuralgija ir reumatiškas gėlimai negali pasirodyti, kur tokiuose atsitikimuose yra vartojamas

SEVERA'S GOTHARDOL.

Geras linimentas nuo sustingusių sanarių ir raumenų, traukučių ir visokių kitokių skausmų. Gauk bonkutę šiandien.

Kaina 30 ir 60 centai.

Gaunami bent aptiekoje.

W. F. SEVERA CO.
CEDAR RAPIDS, IOWA

PUIKUS — NAUDINGI KREPŠIAI

(Shoping Bags)
Šie krepšiai krautuvėse parsiduoda po 75 centus. Jie yra labai puikus ir patogus susidėjimui pirkinių: Jie yra sulenkami; tinka del daug pirkinių ir del mažai. Jie tinka kožnai šeimininkei, kuri perka daug ar mažai pirkinių. **Gaunami Naujienų ofise, priduodant šį skelbimą ir 40c.** Persiuntimo išlaidų 5c.

NAUJIENOS,
1739 So. Halsted St., Chicago, Ill.

KOSULIO GYDUOLĖS MOTINA SUTEIKIA GERIAUSIAS PASEKMES

Pine Tar ir Honey pralenkia visas moderniškas gyduoles.

Tukstančiose šeimynų yra tikras paprotys per daugelį metų laikyti namie pine tar ir honey nuo slogų, krutinės persišaldymo, bronchitis, spazmatiško krupo ir gerklės ligų. Musų motinos žinojo, kad jos yra geros gyduolės, jos tankiai pašalina sunku kosulį į 24 valandas ir jos gali buti duodamos jauniems ir suaugusiems, jos neturi savyje narkotikų arba kenkiančių gyduolių.

Ir mums dabar yra sakoma, kad nežiurint moderninių medikalių išradimų, nėra geresnių ir greičiau gydančių kosulio gyduolių. Daktarai sako, kad pine tar greitai pašalina plegmą ir kitus nešvarumus, kurie yra priežastis kosulio, taipgi gydo žaizdas. Honey netik suteikia gardų skonį, bet taipgi gydo ligą.

Originalės gyduolės yra padarytos daug metų tam atgal ir vartojamos milijonų žmonių, tai Dr. Bell's Pine-Tar Honey. Jos yra moksliniai prirengtos geros proporcijos pine tar, honey ir kitų greitai gydančių gyduolių, kur geri daktarai surado, kad jos geros del greitos pagelbos. Jei jus norite originalių ir geriausių, tikrai gaukite Dr. Bell's Pine-Tar Honey ir neimkit kitų. Tiktai 30c. pas gerą aptiekorių.

Dr. BELL'S PINE-TAR-HONEY FOR COUGHS

SUNKUS DARBAS

nekenkia nei vienam, esančiam geroje fiziškoje padėtyje. Užlaikyk savo tvirtumą masažuodamas savo muskulus kiekvieną vakarą einant gulti. Išsitrinkite gerai su senai žinomu ir patikėtinu

PAIN-EXPELLER

[reg. S. V. Pat. Ofise.

ir IŠVENGKITE nuovargio, skaudamų muskulų ir dieglančių pėčių. Bukit tvirtu ir sveiku, tuomet jokis darbas jums neišrodys niekuomet persunkus. Nei viena atsargi šeimyna negali buti be bonkos šito linimento. Nėra tikrasis, jei neturi INKARO vaisbaženklio.

F. AD. RICHTER & CO.,
104-114 So. 4th St., Brooklyn, N. Y.

RUPTURA
IŠGYDOMA
Be Peilio $30 Be Skausmo

Pastovus išgydymas. Lengvas vartoti ir nereikia sugaišti nuo darbo, kad taip lengva yra išsigydyti nuo rupturos. Šimtai kitų yra išsigydžiusių mano metodu, kodel ne jus?

Skaitykit ką Mr. Joniak sako: "Kiekvienas su ruptura nori, kad butų išgydytas. Nei vienas nenori eiti ant operacijos. Aš norėčiau, kad kiekvienas turintis rupturą žinotų, kad yra budas išsigydymo be peilio. Aš žinau, nes aš turėjau dvi rupturas ir Dr. Flint išgydė mane be peilio ir be jokio skausmo. Aš sakau, eikit pas Dr. Flint jei norite buti išgydyti nuo rupturos." —Joseph Joniak, 5205 S. Honore St.

VERICOSE GYSLOS $25

Aš taipgi gydau pasididinusias kojų gyslas savo metodu.

PATARIMAS DYKAI.

Dr. E. N. Flint
322 So. State St., 5 augštas
Chicago.

Valandos: nuo 9 ryto iki 4:30 po pietų, panedėliais ir ketvergais iki 8:30 p. p., nedėliomis uždaryta.

Specialistai sunkių chroniškų ligų vyrų ir moterų

Užkietėjimas ir išsiputimas viduriių, inkstų, puslės ir kitų vidurinių organų yra priežastimi užsisenėjusių ligų.

GYDOME LIGAS, BET NE SIMPTOMUS.

Turime naujausiai išrastus aparatus, gyduoles ir violetinius spindulius. Patyrę specialistai nervų ligų, reumatizmo, nemigės, prasto apetito, sifilio ir kitų venerinių kraujo ir odos ligų. Gydome nusilpusius vyrus ir duodame SERUM ir žinomą pasauly Europinį SALVARSAN (606) Dr. Ehrlicho, taipgi pagerintą NEO SALVARSAN (914), be skausmo ir išlikimo iš darbo. Užtikrinam radikalį pagydymą.

Už gydymą labai žemos kainos pagal jusų sutartį.

NIEKO NEKAINUOJA PATARIMAI. Egzaminuojame nuodugniai kraują ir t. t. Kas link gydymo NIEKO NEKAINUOJA PATARIMAI.

Clark Medical Clinic
189 N. Clark St., (kampas Lake St.)
Valandos nuo 9 ryto iki 8 vakare.
Nedėlioj nuo 9 ryto iki 1 po pietų.

Nepriimam orderių paštu telefonu arba C.O.D.

The House of Greater Values
J. Oppenheimer & Co.
47th and Ashland Ave.

SENSACINIS BARGENAS

19c Pusmetinis Išpardavimas 19c

PRASIDEJO PANEDĖLY, VASARIO 16 IR TĘSIS UTARNINKE IR SEREDOJE, VASARIO 17 IR 18

Nepraleiskit progos neatlankę šio 19 centų išpardavimo!
Štai yra keletas labai gerų 19c. vertes dalykų kuriuos ši krautuvė yra pasiuliusi pardavimui. Skaitykit kiekvieną dalyką atsargiai. Geriausi bargenai bus išrinkti greitai. Pirkite anksti. Daugely atsitikimų apštis tavorų yra aprubežiuotas iš priežasties mažo supirkimo. Nepriimam orderių laiškais, telefonu arba C. O. D.

Seredoj tiktai, Rankiniai maišeliai

Šis specialis pirkinys atėjo pas mumis kaip tik į laiką del 19c. išpardavimo. Parinkimas yra padarytas del moterų ir merginų rankinių maišelių, geros rųšies patentuotos skuros, su gražiu pamušalu. Su patentuotos skuros juostelėmis ir veidrodėliais. Tiktai konvertų pavydalo. Labai geros vertės **19c**

Oppenheimer — Pirmas Augštas

Seredoj tiktai

Miltai, Pillsbury's Bohemian ruginiai miltai 5 svarų maišelis **19c**

(2 maišeliai daugiausiai)

Muilas — P. & G. baltas naftos muilas, specialiai 5 šmotai už **19c**

(10 šmotų daugiausiai)

Oppenheimer — Ketvirtas Augštas

Seredoj tiktai

Shinola čeverykų tepalas, juodas, tan, rudas ir oxblood. Tiktai 4 krabutes del kostumerio **19c**

Oppenheimes — Pirmas Augštas

Naujos Voiles

40 colių puikios Egyptiškos sukuotos. Spaudintos, geros del gražių papuošimų. Šviesių ir tamsių spalvų. Jardui **19c**

Maišyto materijolo nosiniai

Linų užbaigimo ir išbaltinti. Mieros 20x20, didelis pasirinkimas paternų, kiekviena po **19c**

Gingham 32 colių

Visokių pasirinkimų čekioti ir dailųs. Visų naujų stylių ir paternų, jardui **19c**

31 colio Plisses Crepe

Vienodų spalvų tinkami del kimonas, dresių ir išeiginių dresių, jardui **19c**

Maišyto materiolo rankluoščiai

Tankiai suausti, mieros 16 x 32, kiekvienas **19c**

32 colių išbaltintas Longcloth

Labai gražiai austas tinkantis del moterų lingerie, jardui **19c**

Bovelniniai Batts

Minkšti, balti kaip sniegas, 8 unicijų rolelis. Kaip išsivynioja yra pilnos mieros. Del padušků, pads ir comforterių, labai specialiai, už rolelį tiktai **19c**

Išbaltinti maudynių rankšluoščiai

Stori, tankiai austo materiolo, mieros 17x34, kiekvienas **19c**

Baltintas rankšluoščių materiolas

Baltintas "Boot" materiolas, tankiai suaustas, vatinis materiolas, tinka del rankų, veido ir indų šluostymo, jardui **19c**

36 colių sateens

Maišyto materiolo užbangimo, visokių spalvų, geras materiolas del moterų kelnaičių, petikotų ir padušků apvalkalų, jardui **19c**

Oppenheimer — Pirmas Augštas

X-Ray..... $1.00

Vyrai ir moterys kenčianti. Žinokite tiesą. Tikra pilna egzaminacija musų specialistų dasiekia pačius pagrindus jusų trubelio ir prašalina juos. Nėra spėliojimu tikras ir teisingas egzaminavimas musų specialistų siekia pačius pagrindus jusų ligos ir juos prašalina Nėra spėliojimų, dalykas daromas tikras ir akuratiškas. Ar jųs turite prastą apetitą, užkietėjimą vidurių, skilvio skausmus, krutinės arba nugaros skaudėjimus, galvos skaudėjimą, svaigulį, nervingumą, asthma, odos ligas, skilvio ir puslės trubelius, gall stones, rupturą, arba privatinę arba chronišką ligą.

Negaišinkite laiko su gyduolėmis arba daktarais, kurie nesuteikia pasekmių. Daugelis yra nusiminusių ir mano, kad jau nėra pagelbos. Nenusiminkite Gaukite jusų eksperto patarimą ir nuomonę. Šimtai jau dabar yra sveikais ir linksmais. Prisidėkite prie daugelio užganėdintų ir išgydytų žmonių, kurie atsilanko į musų privačius kambarius del gydymo kasdien.

Mes turime vieną didžiausių ofisų Chicagoje, su privatiškais kambariais, ir visas modernines elektrines mašinas ir aparatus.

Jei jųs norite greitų pasekmių, atsineškite šį skelbimą su savim ir gaukite $10 X-RAY egzaminaciją ir kraujo spaudimo egzaminaciją. Viską už $1.00.

CHICAGO MEDICAL CLINIC
505 S. State St., kam. Congress St.

Privatis įėjimas, 7 E. Congress St., prieš Leither krautuvę.

Valandos nuo 9 ryto iki 6 vakare.
Panedėly, seredoj ir subatoje nuo 9 ryto iki 8 vakare.
Nedėlioj nuo 9 ryto iki 12 dieną.

Kiekvienas
Sutinka, kad
Bohemian
Hop-Flavored

PURITAN MALT

Teikia Geras
Pasekmes
Parinktas materiolas
Prašykit groserninkų

Atydai Lietuvių

Vienuolyno arba Marquette Parko ir Brighton Parko apielinkių nuo dabar NAUJIENOS yra išnešiojamos reguliariai kasdien kiekvienam skaitytojui.

Norintieji užsisakyt kreipkitės pas

S. A. VASILIAUSKĄ
3434 W. 65 Street,
Republic 4876

CHICAGOS ŽINIOS

Du lietuviai užmušti automobilių Kolizijoj

Pereitą sekmadienį del automobilių nelaimėje buvo užmušti du lietuviai, Petras Stasiulis, 20 metų, 10562 Michigan Ave., Roselande, ir važiavęs kartu su juo Charles Trakas, 128 Kensington Ave. Prie 159 ir State gatvių Harvey, jų automobilius susidurė su kitu ir Stasiulis liko ant vietos užmuštas. Trakas, mirtinai sužeistas mirė vakar. Petras Stasiulis buvo posunis Pr. Kučinsko, savininko North Roseland garažo, 2558 S. Michigan Ave.

Kitu automobiliu važiavo Peter Camninem iš Gary, Ind., kuris tapo areštuotas ir kaltinamas užmušėjystėj. Jis tik lengvai sužeistas.

Keli žmonės sužeisti įvairiose nelaimėse su automobiliais.

Šį mėnesį jau 34 žmonės liko užmušti automobilių; nuo Naujų Metų gi užmušta viso 78 žmonės.

Penkios lietuvaitės sužeistos

Apvirto automobilius Western gatvėje.

Prie Western ir 56 gatvių greitai lekiantis automobilius, kad išvengus susidurimo, smarkiai pasuko į šalį, užgavo šalygatvį ir apvirto. Penkios juo važiavusios merginos liko sužeistos.

Sužeistos: Mrs. Helen Vanagas, 21 m., 3353 Humboldt (?) Blvd., p-lės Valerija Sokaitė, 18 m., 4600 So. Paulina St., Helen Reece, 19 m., 750 S. Oakley Ave., Harriet Jenkins, 20 m., 3353 Emerald Ave. ir Mary Mary, 20 m., 3307 m. W. Monroe St. visos esančios lietuvaitės. Nors jos sužeistos labai skaudžiai, bet nepavojingai. Pirmos dvi lietuvaitės — Mrs. Vanagas ir Sokaitė, esančios sunkiausia sužeistos.

Jų pasakojimu, visos jos gryžo iš kabareto prie 95 ir Western gatvių, bet nebuvo išsigėrusios. Jas vežęs Henry Bloom, 30 m., 3117 Wentworth Ave., sakoma, taipjau lietuvis, kuris tiek nusigandęs del įvykusios nelaimės, kad pametęs sudaužytą automobilių ir sužeistasias merginas, pabėgo. Sužeistasias vėliau nuvežė pas daktarą kiti automobilistai.

ŽIAURUS MOKYTOJAS

Grace Eden, 12 m., kuri mokinosi parapijinėj St. James liuteronų mokykloje, liko tiek jos mokytojo John C. Schmidt sumušta, kad daktarai rado visą jos nugarą mėlynėse. Žiaurus mokytojas liko areštuotas ir atiduotas teisman.

Atidėjo gatvekarių klausimo išsprendimą

Aldermanai nusigando, kad tai gali pakenkti jų rinkimų kampanijai.

Gatvekarių pirkimo klausimo išsprendimas tapo atidėtas iki po aldermanų rinkimų, kurie bus vasario 24 dieną.

Mayoras Dever pravarė savo pirkimo pleną miesto tarybos transportacijos komitete ir jau rengėsi paduoti priimti jį miesto tarybai, kad pirkimo klausimą pavedus išspręsti balsuotojams kartu su aldermanų rinkimais. Bet aldermanai tam pasipriešino. Jie atsidurė labai keblioj padėty, nes jei jie balsuotų prieš mayoro pleną, tai gali netekti miesto administracijos paramos vedant dabartinę rinkimų kampaniją. Jei jie balsuotų už mayoro pleną, tai bijojosi netikti balsuotojų paramos ir balsuotojai galbut už juos daugiau nebebalsuotų. Todel politikieriai sumanė tą klausimą atidėti iki vasario 26 d., t. y. už dviejų dienų po rinkimų. Tada rinkimai bus praėję ir nebebus tokio didelio pavojaus. Mat tikimąsi, kad vas. 24 d. balsavimuose praeis didesnė pusė aldermanų ir tik nedaugelis dar pasiliks perbalsavimui balandžio 7 d. Tada tai ir bus paduotas balsuotojams nubalsuoti gatvekarių pirkimo klausimas. Bet kad tai padarius, miesto taryba turi priimti mayoro pleną iki kovo 7 d.

Mayoro Dever plenu, už gatvekarių linijas miestas užmokėtų $163,000,000. Įvairiems pagerinimams butų išleista dar keli šimtai milionų dolerių, taip kad įgainiui gatvekarių linijos kainuotų $600,000,000. Miestas tiek pinigų neturi. Tuos pinigus parupins bankieriai. Bet už tai bankieriai valdys gatvekarių linijas per 40 metų — iki nebus skola atmokėta. Tokiu budu faktinai gatvekarius valdys ne miestas, bet bankieriai, kuriems nė taksų mokėti nereikės, nė rupintis apie galimus nuostolius: apie tai turės rupintis miestas, o bankieriai tik pelną imsis. Net buvęs gubernatorius Dunne pasipriešino Dever plenui ir tarp jį pasmerkė, kad jie ir dabar negali atgauti žado ir nežino kaip apginti pleną. Be to pačios pirkimo sąlygos yra taip neaiškiai surašytos, kad nė patys rašytojai negali jų išaiškinti ir beaiškindami pradeda nebesusikalbėti ir peštis tarp savęs. Teisė gatvekarių kompanijoms operuoti gatvekarius Chicagoje užsibaigia 1927 m.

PRAPUOLĖ.

Isaac Pelin, 87 m., kuris gyveno vienas prie 1938 Neva Ave. ir kuris užsiimdavo nekilnojamųjų nuosavybių pardavinėjimu, prapuolė pereitą ketvirtadienį ir jokių žinių apie jį negaunama. Prisibijoma, kad kas blogo galėjo atsitikti su juo, nes paskutinį kartą jį matyta dviejų tvirtų vyrų draugijoje ir jis niekuriems sakėsi turys su savim $1,000 pinigais.

PERDAUG PAČIŲ TURĖJO

William Weightman iš Binghamton, N. Y., kurio tėvukas buvo milionierius ir ambasadorius Austrijoj, liko nuteistas dviems metams kalėjiman, nes jis turėjo tris pačias ir nė su viena nebuvo persiskyręs. Jis irgi veik milionierius.

PAŠOVĖ SAVO PAČIĄ IR JOS SESERĮ.

Kerštingas vyras išnaujo apsivedė su savo pačia ir paskui kėsinosi ją nužudyti.

John Claude Barbour iš Glendive, Mont., ir jo pati Marvel persiskyrė keli metai atgal. Ji gavusi perskiras atvyko į Chicagą ir apsigyveno pas savo seserį Mrs. Beulah Rhymer, 1908 N. Clark St. Bet jis jos neužmiršo ir meilinosi išpradžių laiškais, o paskui ir pats atvyko Chicagon. Jo nuolatinis meilinimasis pagelbėjo ir savaitę laiko atgal jiedu išnaujo apsivedė. Bet matyt, kad visuose savo žygiuose jis slėpė tik gilų kerštą ir siekėsi tik vieno tikslo — prieiti prie jos ir ją nužudyti. Ir pereitą šeštadienį besirengiant prie "party" ir belaukiant svečių, jis staigai išsitraukė revolverį ir be jokios matomos priežasties ir įspėjimo, pradėjo šaudyti, gal mirtinai pašaudamas savo pačią, o paskui ir jos seserį. Atlikęs savo baisų darbą jis pats nusišovė. Jo pati veikiausia mirs, o jai ir pasveiktų, tai vistiek pasiliks dalinai paraližuota. Jos sesuo gi pasveiks.

A. A.

Vienų metų sukaktuvės Onos Skukauskienės, mirusios 18 d. vasario, 1924, įvyks metinės pamaldos už nabašninkės sielą seredoj, 18 d. vasario, 1925, Šv. Jurgio parapijoj, 7:30 val. iš ryto. Nuoširdžiai prašom visus draugus ir pažįstamus dalyvauti šiose pamaldose.

Su pagarba,

Kazimieras Skukauskas
ir tėvai Puniškiai.

NUŠOVĖ GATVĖJE.

Angelo Sanita, 40 m., 711 W. Taylor St., rastas nušautas gatvėje prie 1065 W. Polk St. Spėjama, kad tai juodrankių darbas.

Kalina kareivius.

Mrs. Frances Hillman, 4257 Broadway, pažino du kareivius, kaipo piktadarius, kurie prie Western ir Armitage gatvių ją užpuolė ir išgėdino. Kareiviais yra seržantas Charles Ellis ir korporalas George Bidwell; abu jie yra iš Fort Sheridan.

TOKIO, Japonija, vas. 14. — Japonijoj šiuo trapu yra 3,400,000 bedarbių. Valdžia sako, kad Anglija turinti daugiau bedarbių, bet ji turinti kolonijų, kurios nemažą dalį jų paima, tuo tarpu kai Japonija kolonijų neturinti, o jos emigrantams visur durys uždarytos.

✝
AT A

PETRAS STASIULIS

Musų mylimas persiskyrė su šiuo pasauliu vos tik sulaukęs 19 metų amžiaus, vasario 15 d., 3.30 val. iš ryto. Gimė Chicagoj. Paliko dideliame nuliudime patėvį, motiną, brolius Juozapą, Edwardą, Pranciškų ir seseris Eleną ir Pranciška. Kunas pašarvotas randas 10562 Michigan ave. Laidotuvės įvyks vasario 18 d., 8:30 v. iš ryto iš namų į Visų Šventų bažnyčią, o iš ten bus nulydėtas į Šv. Kazimiero kapines. Visus gimines, draugus ir pažįstamus nuoširdžiai kviečiame dalyvauti laidotuvėse ir suteikti mirusiamjam paskutinį patarnavimą. Nuliudę ir pilni gilios sielvartos liekame

Frank Kučinskis, motina,
broliai ir seserys.

✝
AT A

VINCENTAS KANUŠAS

Musų mylimas brolis persiskyrė su šiuo pasauliu sulaukęs 52 m. amžiaus, vasario mėn. 16 d. 1925, 10:10 v. ryte. Pačjo iš Vekonių kaimo, Joniškių parap., Šiaulių apskr. Amerikoj išgyveno 23 metus. Paliko dideliame nuliudime du brolius, Kazimierą ir Juozapą, brolienę Jievą. Lietuvoj paliko motiną Marijoną po tėvais Mažeikaitė, 2 brolių Liudviką ir Ignacą ir 3 seseris, Teklę, Heleną ir Marijoną. Kunas pašarvotas randasi 9824 Ave. L, East Side.

Laidotuvės įvyks ketverge, vasario 19 d., 8 val. ryto iš namų 9824 Ave. L į Šv. Juozapo parap. bažnyčią, kurioj įvyks gedulingos pamaldos už velionio sielą, o iš ten bus nulydėtas į Šv. Kazimiero kapines.

Visus gimines, draugus ir pažįstamus nuoširdžiai kviečiame dalyvauti laidotuvėse ir suteikti mirusiamjam paskutinį patarnavimą.

Nuliudę ir pilni gilios sielvartos liekame,

broliai, brolienė
ir giminės.

Laidotuvėse patarnauja graborius Eudeikis, Tel. Yards 1741.

Lietuvių Rateliuose.

Roseland

Vasario 10 d. Aušros kambariuose įvyko Draugijų Sąryšio palaikančio Aušros knygyną, delegatų susirinkimas. Kaip aštunta valanda vakare sekretorius atidarė susirinkimą ir pranešė, kad neatsilankė pirmininkas del nežinomų priežasčių. Tvarkos vedėju išrinktas A. Narbutas. Užsegistravus draugijų delegatus, skaitytas ir priimtas protokolas pereito susirinkimo. Po to sekė raportai. Iždininkas pranešė, kad pinigai padėti banke, dar jų turys ant rankų apie

(Tąsa ant 8-to pusl.)

✝
AT A

JULIUS ZIPRIS

Musų mylimas persiskyrė su šiuo pasauliu sulaukes 44 metų amžiaus, vasario mėn. 14 dieną, 1925, 9 valandą vakare.

Kunas pašarvotas randasi 1401 Dickson St. Laidotuvės įvyks seredoj, vasario 18, 9:30 valandą ryto iš namų į Holy Trinity bažnyčią, Noble ir Chapin St., o iš ten bus nulydėtas į St. Adelberg, Niles, Ill. kapinės.

Visus gimines, draugus ir pažįstamus nuoširdžiai kviečiame dalyvauti laidotuvėse ir suteikti mirusiamjam paskutinį patarnavimą.

Nuliudę ir pilni gilios sielvartos liekame

Giminės.

yra Unijinė Spaustuvė.
Naujienų Spaustuvė

VIENYBE
Liaudies Universitetas

Tas, kuris turi 37 metų "Vienybės" komplektus, turi namuose turtą, kurio kulturinė vertė atstoja pagarsėjusią pas amerikonus "Five Foot Book Shelf" išleistą Harvardo universiteto prof. pagelba.

Ir kiekviename numery "Vienybės" kulturos turtas didėja eilėmis, apysakomis, mokslo straipsniais, žiniomis iš visų pasaulio kraštų ir Lietuvos.

Keturi doleriai ant metų reiškia truputį daugiau kai centas į dieną. O už juos gausite "Vienybę" kas antra dieną ir džiaugsitės kas dieną.

VIENYBĖ,
193 Grand St., Brooklyn, N. Y.

DOVIERNASTIS
(Ingaliojimai)

Taipgi kiti Reikalai ir Provos Lietuvoje

Jeigu kam reikia padaryti doviernastis vedimui reikalų ir provų Lietuvoje, jei reikia padaryti pirkimo ir pardavimo aktus kaslink nuosavybės Lietuvoje, ar kokius kitus dokumentus, tegul kreipiasi į Naujienų ofisą, kur visi tokie dalykai atlickami su pilnu žinojimu, stropiai, greitai ir už pigiausią kainą.

Taip-jau jeigu kas turi vedimui provų arba bylų Lietuvos teismuose, tegul keripiasi į Naujienų ofisą, nes iš čia pavedame Lietuvos bylas savo korespondentams advokatams Lietuvoje, kiekviename atsitikime paskiriame bylas geriausiems savo dalyko žinovams.

NAUJIENOS
Teisių Skyrius
1739 So. Halsted St.
Chicago, Ill.

DR. VAITUSH, O. D.
LIETUVIS AKIŲ SPECIALISTAS

Patenkyns akių įtempimą, kuris esti priežastimi galvos skaudėjimo, svaigimo, akių aptemimo, nervuotumo, skaudamą akių karštį, atitaiso kreivas akis, nuima kataraktą, atitaiso trumparegystę ir toliregystę. Prirenka teisingai akinius. Visuose atsitikimuose egzaminavimas daromas su elektra, parodančia mažiausias klaidas. Speciali atyda atkreipiama į mokyklos vaikus. Akiniai nuo $4.00 ir augščiau. Val: 10 iki 8 v. Ned. 10 iki 1 p. p.

1545 West 47th St.
Phone Boulevard 7589

Lietuvių Dentistas patarnaus geriau.

Traukimas dantų be skausmo. Bridge geriausio aukso. Su musų pleitom galima valgyti kiečiausią maistą. Garantuojame visą savo darbą, ir žemas musų kainas. Sergėkite savo dantis, kad nekenktų jusų sveikatai.

1545 West 47th Street
Netoli Ashland Ave.

Serganti žmonės pasitarkite su Dr. Ross. Pasitarimas dykai.

Kraujo egzaminacija, šlapumo analyzas mikroskopiški ir kiti laboratorijos išbandymai, taipgi X-Ray egzaminacija daroma, kuri parodo tikrą jusų sveikatos stovį. Geriausios naujos mados gydnolės ir prirengimai padarytos Amerikoje ir Jungtinėse Valstijose yra suteikiamos per Dr. Ross del gydymo ligonių. Žmonės turintys chroniškas ligas, skilvio ir kepenų nesmagumus, nervišku mą, kraujo ligas odos ligas, puslės ir šlapumo ligas yra gydomi kasdien.

Dr. B. M. Ross
35 S. Dearborn St

Žmonės kurie yra nerviški silpni ir turi galvos skaudėjimus, nugaros skaudėjimus, smarkų širdies plakimą su skirdimą odos, sutinusias giles, skaudulius, prastą apetitą privalo gydytis tuojau.

Sergantiems yra teikiamas labai geras patarnavimas tokiomis mažomis kainomis, kad kiekvienas lengvai gali užsimokėti. Dr. Ross maloniai suteikia dykai patarimą. Kiekvienas yra kviečiamas atsilankyti.

Sifilis ir kraujo ligos gydomos nauju budu, Arsphenamine gydymu ir pagerintu Luescide gydymu. Į labai trumpą laiką ligoniai jaučiasi daug geriau. Kiekvieną dieną mes suteikiame linksmumą ir malonumą. Tai vienatinis gydymas, kuris išgydo sifilį.

PAPRASTA MOKESTIS YRA ... $12.50
DABAR ATPIGINTAS IKI $5.00

Per trisdešimtį metų Dr. Ross gydo socialias ligas vyrų ir moterų.

VYRAI! Specialis serum gydymas yra vartojamas su geromis pasekmėmis atgavimui vyriškumo nusilpusiems vyrams. Jo veikimas ant gilių, nervų ir kraujo yra didelis sustiprintojas del nusilpnusių ir suirusių vyrų.

Tie kurie turi kokias nors slaptas ligas užprašomi atsilankyti del dykai pasitarimo. Ateikite ir sužinokite teisybę apie jusų ligą ir kaip jųs galite buti išgydytas. Tas nekainuos jums nieko ir nebus butino reikalo, kad jųs gydytumetės. Tai yra dalis Dr. Ross darbo, kad suteikus gerą patarimą serganiems.

DR. B. M. ROSS,
35 South Dearborn St.

Kampas Monroe ir Dearborn St. Imkit elevatorių iki 5 augšto. Priėmimo kambarys 506 del vyrų, priėmimo kambarys del moterų 508.

Dr. Ross yra seniausias Specialistas Chicagoje. Per trisdešimtį metų toje pačioje vietoje.

Ofiso valandos: Kasdien nuo 10 iki 5 val. vakare.

Nedėlioj nuo 10 iki 1 po pietų.
Panedėly, seredoj ir subatoj nuo ryto iki 8 val. vakare.

Ar jųs žinote, kad

Lietuva dabar uždraudžia siuntinėti laiškus į Jungtines Valstijas be stampų. Ar jųs žinote, kad jei jųs sykį paragausite Turkiską tabaką, tokį, kuris randasi Helmaruose, jųs nerukysite kitų cigaretų iš maišyto tabako. Helmarai yra supakuoti į popierinius bakselius, kad nesulužtų.

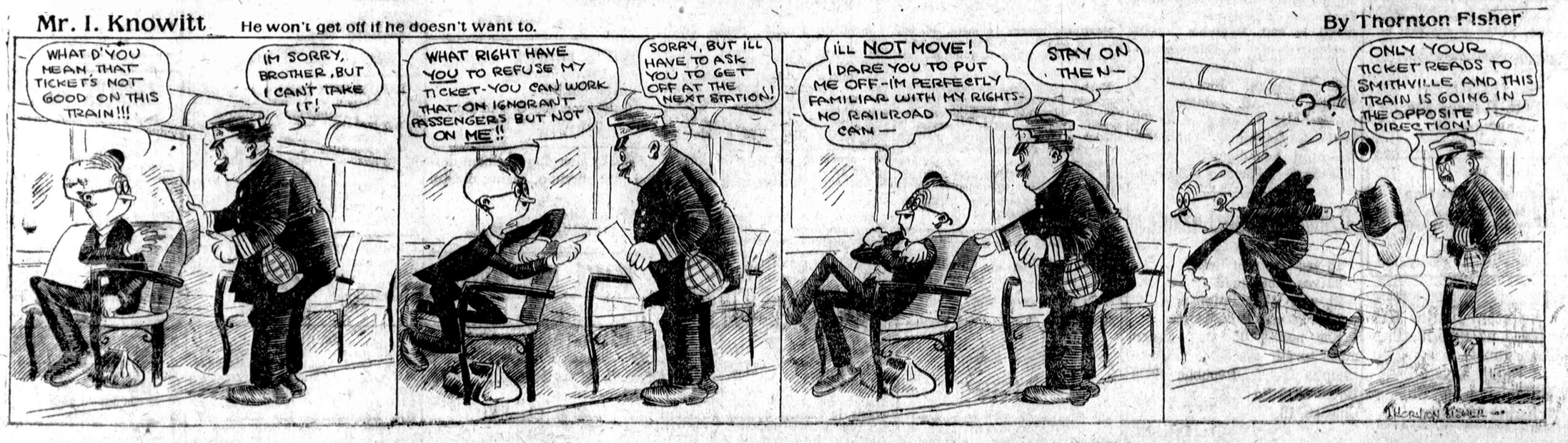

ŠIOS MOTERIES PUIKUS PASVEIKIMAS

Tai viskas priguli nuo Lydia E. Pinkham's Vegetable Compound.

Forest City, Iowa. — "Mano pirmas kudikis gyveno labai trumpai ir po ta aš širgau visus metus. Kuomet aš susilenkdavau ir vėl atsitiesdavau, tai man reikėdavo šaukti, taip geldavo nugara. Viena dieną aš taip susirgau, kad aš turėjau apleisti savo skalbimą ir rengties prie daktaro. Jis davė man gyduolių, bet jos man tiek gelbėjo, kiek bučiau gerusi vandens. Sykį kuomet mes buvome miestely, aš radau paliktą savo kare mažą knygelę, kurioj buvo aprašoma apie Lydia E. Pinkham's Vegetable Compound. Aš dabar jau išvartojau penkis butelius Vegetable Compound ir aš dabar dirbu visa darbą, taipgi padedu ir karves milžti, prižiuriu vaikus ir daržą. Turiu gražią mergaitę 8 mėnesių amžiaus, ji yra sveika ir aš dabar sveika. Jųs galite vartoti šį mano laišką kaipo paliudymą, taipgi aš atsakysiu moterims ant visų laiškų apie Vegetable Compound". — Mrs. Oscar F. Borgelin, Route No. 5, Forest City, Iowa.

Parduodamos visur pas aptiekorius.

PLAYER PIANAS

Naujas gvarantuotas Walnut medžio, su 50 rolių, už

$295.00

JOS. F. BUDRIK

3327 S. Halsted St.

CHICAGO, ILL.

ATŠAUKIMAS

Prakalbos, kurios turėjo įvykti Cicero, Ill., Liuosybės salėj vasario 18 d., seredoj, tai **neįvyks. O vietoj 18 d. bus prakalbos laikomos pėtnyčioj, vasario 27 d., 1925 m.**

NUPIRK

Typewriterį arba rašomą mašinėlę

Kaina $60

...nai padarysi didelį smagumą pats sau, savo giminėms ir draugams su kuriais susirašinėji ir greičiau galėsi parašyti laišką ar ką kitą, negu su ranka. Geriausia, parankiausia ir dalikatniausia mašinėlė su lietuviškomis raidėmis pasaulyje. Galima ir angliškai rašyti.

Gaunamos

NAUJIENOS
1739 S. Halsted Str.,
Chicago, Ill.

Tel. Lafayette 4223

Plumbing, Heating

Kaipo lietuvis, lietuviams visados patarnauju kuogeriausiai.

M. Yuška,
3228 W. 38th St., Chicago, Ill.

Tik ką atėjo naujas Kulturos No. 1 už 1925 metus.
Galima gauti
Naujienose
1739 S. Halsted St., Chicago
Kaina 30 centų

Lietuvių Rateliuose.

(Tąsa nuo 7-to pusl.)

porą šimtų dolerių. Raštininkas pranešė, kad parašęs dvi korespondenciji. Knygiai raportavo, kad M. Povilitnas paaukojo Aušros knygynui knygų 12 egz., o V. Dargis 8 egz. Komisija, kuriai buvo pavesta surasti didesnių kambarių Aušrai pranešė, kad dar nesuradusi; palikta komisiją kol suras kambarius. Komisija knygų peržiurėjimo pranešė, kad knygos randasi tvarkoje. Vakarėlio komisija pranešė, kad paėmusi svetainę vakarėliui K. of P., bet per jos neapsižiurėjimo tą pačią dieną yra paimta svetainė Strumilo del L. Š. M. Ratelio vakaro. Jai pavesta atmainyti, jeigu bus galima.

Nutarta leisti išlaimėjimui knygų, kurių randasi vienodu rųšių. Nutarta partraukti knygų platinimui; tas darbas pavesta knygiams. Nutartos draugijos, kurios nepriklauso prie Sąryšio, o laikys susirinkimus Aušros kambariuose, kad jos mokėtų po du doleriu už susirinkimą. Nutarta duoti Aušros kambarius paskaitoms del LDLD. 79 kp. Nutarta surengti išvažiavimą su serijoms. Tam darbui išrinkta komisija, kuri tuoj pradėtų jom rupintis. Ant vietos delegatė V. Emarienė pranešė, kad aukaudanti gramafoną vertės $75. su keturiasdešimts rekordų: pranešimas priimtas su užgirimu. Turiu priminti, kad Sąryšyje yra 13 draugijų, o nuo kiekvienos draugijos po tris delegatus. Esant nuo įvairių draugijų bei kuopų delegatai, jų nuomonės skirtingos apie vieną dalyką, vieni vienaip suranta, o kiti kitaip. Kuomet pradeda kalbėti vieni ir kiti apie tą patį dalyką ilgokai, nekuriems delegatams atrodo, kad jie barasi tarp savęs. Žinoma tas atrodo tiems, kurie nedalyvavo konferencijose. Su laiku išmoks, tuokart galės greičiau menką dalykėlį išrišti.

— D. S. Sekretorius.

West Side

D-ro Vinco Kudirkos dr-jos susirinkimas.

Sausio 31 d. Meldažio svetainėje įvyko metinis susirinkimas. Narių šiame susirinkime atsilankė nemažai. Taipgi ir naujų narių prisirašė pusėtinai: keturi vyrai ir šešios moterys, viso — dešimts taigi pradedant šiuos metus draugija turi pasisekimo. Išklausius raportus komisijas naujų metų vakarą pasirodė — kad negeriausios pasekmės buvo, palyginant su kitais metais. Peržiurėjimo knygų komisija raportavo, kad Dr-jos iždo yra $2,844.81; pridėjus šio susirinkimo duokles — $158.25, sieks virš $3,000; narių turi virš 100; priimami lygiomis teisėmis vyrai ir moterys, nuo 18 iki 40 metų amžiaus. Pašelpos ligoje yra du skyriai: $5 savaitėj ir $10. Valdyba 1925 metais: pirm. J. Makauskas, vice-pirm. J. Gelgaudas, Prot. rašt. P. Butko, Fin. rašt. J. Skeltis, Ižd. Ad. Zalatoris, Iždo globėjai J. Šopis ir J. Tikutis. Susirinkimai atsibuna paskutinį šeštadienį vakare kiekvieno mėnesio. —Koresp.

Dzimdzi-Drimdzi užimtas

18 vas. Town of Lake
20 vas. Roselande
21 vas. West Pullman
22 ir 24 vas. Bridgeporte.

Kas norėtų liuosas dienas mus2 turėti svečiais, prašome kreiptis Telef. Republic 8603 Butas 6612 So. Artesian Ave., Chicago, Ill.

—Dz. Drimdzi.

Cicero

Cicero Lietuvių Namų Savininkų Kliubas laikė savo mėnesinį susirinkimą seredoj, vasario 4 d., Lukšto svet. Susirinkimas buvo skaitlingas, turbut delto, kad šio miestelio lietuviai dabar yra užinteresuoti ištaisimu užpakalinių gatvelių (elių). Daugiausia apie tai ir susirinkime buvo svarstoma. Nutarta paruošti atatinkamą rezoliuciją ir paduoti miestelio valdžiai su Kliubo reikalavimu ištaisyti-išcementuoti visas užpakalines gatveles. Išcementuotos gatvelės turi buti pilno pločio — 16 pėdų ir kad viduris butų ne su kaupu, o su įdubimu, taip kad vanduo bėgtų į gatves, o ne į kiemus. Tą rezoliuciją įteiks išrinkta tam tikra komisija iš penkių narių.

Kad visados taip skaitlingai susirinkimus lankytumėm, tai viską nuveiktumėm.

A. Tumavich, rašt.

18 gatvės apielinkė

Susiv. Liet. Am. 129 kuopos susirinkimas įvyko 8 d. vasario. Prisirašė trys nauji nariai: G. Puišis, M. Urbis ir J. Makauskas. Pričjus prie raportų pasirodė, kad iš devynių delegatų į 2-ro apskričio konferenciją į susirinkimą atsilankė tik penki ir raportai susidėjo tik iš keleto žodžių. Butų geistina, kad ateity nors pora delegatų prisirengtų duoti ilgesnius raportus raštu, tai butų aiškiau galima suprasti klausantiems kas buvo veikiama konferencijoj. Veikiančioji komisija pranešė, kad negalima gauti tinkamo laiko delei parengimo šiame sezone; raportas priimtas. Bet naujuose sumanymuose padaryta naujas tarimas, kad 129 kuopa turėtų du parengimu kasmet. Nors abejojama ar šiemet bus galima padaryti tuos du parengimus, bet visgi reikės bandyti gali kartais ir pasisekti; tam tikslui išrinkta komisija iš 3 narių — J. L. Grušo, T. Dundulio ir J. Gelgaudo. Kuopa pereitais metais turėjo vieną išvažiavimą į mišką; rengė prakalbas, bet nepavyko,— permažai žmonių atsilankė. Naujų narių prisirašė 14. Kuopos abėlnas turtas su pradžia 1925 m. buvo $1,37.15.

— Koresp.

MADOS.

No. 1957. Iš karto pažiurėjus šį suknią išrodo labai komplikuota, bet prisižiurėjus arčiau ir mažas kudikis gali ją pasisiudinti. Šią suknią galima dėvėti ant gatvės ir svečiuosna. Ji madui, graži pigi ir lengvai pasiuvama.

Sukirptos mieros 16 metų, 36, 38, 40, 42 ir 44 colių per krutinę. 36 mierai reikia 3⅞ yardo 40 colių materijos.

Norint gauti vieną ar daugiau virš nurodytų pavyzdžių, prašome iškirpti paduotą blankutę arba priduoti pavyzdžio numerį, pažymėti mierą ir aiškiai parašyti savo vardą, pavardę ir adresą. Kiekvieno pavyzdžio kaina 15 centų. Galima prisiųsti pinigus arba krasos ženkleliais kartu su užsakymu. Laiškus reikia adresuati:

Naujienų: Pattern Dept., 1739 So. Halsted St., Chicago, Ill.

NAUJIENOS Pattern Dept.
1739 S. Halsted St., Chicago, Ill.
Čia įdedu 15 centų ir prašau atsiųsti man pavyzdį No.....
Mieros ..... per krutinę
.....
(Vardas ir pavardė)
.....
(Adresas)
.....
(Miestas ir valst.)

Norintiems Važiuoti Lietuvon

Naujienų Metinė ekskursija jau artinasi, ir kurie nori važiuoti Lietuvon geriausia padarys keliavę su kitais naujieniečiais, kurių šiais metais žada but didelis burys.

Su Naujienų Ekskursija gali keliauti nevien chicagiečiai, bet taip jau ir iš kitų miestų.

Neturintiems pilietybės popierų reikia tuojaus kreiptis del leidimų sugryšti ir del užsienio paso, Kas neturi gimimo metrikų, ar kitokių lietuviškų dokumentų, tuojaus turi rašyt Lietuvon ir gauti juos.

Šios šalies piliečiai turi gaut Amerikos užsienio pasą ir Lietuvos konsulo vizą.

Kiekvienam patartina prisirengti išanksto ir, geriau potam palaukti.

Naujienų Ekskursija šiais metais bus dar ir tuo įdomi, kad duos progos keliauninkams aplankyt garsųjį vandenpuolį, Niagara Falls. Visi keliauninkai keliaujantis iš Chicago ar iš kitų miestelių į vakarus nuo Buffalo ir netoli Erie geležkelio turės teisią aplankyti tą garsiąją vietą pakeliui į New Yorką be jokio ekstra mokesnio.

Taigi visi bukit prisirengę iki balandžio 29-tos.

Pranešimai

Kas, ką, kur, kaip ir kada rengia, veikia ar kviečia.

LSS Pildomojo Komiteto extra posėdis įvyks utarninke, vasario 17, 8 val. vakare, Naujienų name. Visi P. K. nariai maloniekite dalyvauti šiame posėdy, nes yra svarbus reikalas. —**A. Žymontas,** LSS Sekr.

North Side. — Pirmyn Choras laiko dainų praktikas kas antradienis Viešo Knygyno svet., 1822 Wabansia Ave. Drauges ir draugai dainininkai, malonėkite lankytis pažimetu laiku, nes kaip žinote Choras nutares dar šį sezoną sulošti "Karalaitė tikroj Teisybė. Taigi nuo sekančio antradienis prasidės dainų ir lošimo praktikos kaip 7:30 v. v. Visi esate kviečiami prie darbo. Nauji nariai kviečiami atsilankyti ir prisidėti prie musų, o tada visi kartu ženksime pirmyn. — Pirm. J. Ascilla.

LSS. 4 kuopos mėnesinis susirinkimas atsibus utarninke, vasario 17, 8 valandą vakare, Raymond Chapel, 816 W. 31 St., Visi kuopiečiai malonėkite atsilankyti susirinkiman, nes bus balsavimas LSS. viršininkų.

J. M. Vainauskas, Org.

MILŽINIŠKAS MASINIS MITINGAS

Socialistų Partija rengia didelį masinį mitingą, kuris įvyks nedėlioj, vasario 22, Ashland Boulevard Auditorijoj, Ashland Blvd. ir Van Buren St. Durys atsidarsy 1 val., o programas prasidės 2 val. po pietų. Bus gražus muzikalis programas. Kalbėtojai: Debsas, Hillquitas, Maurer'is, Vladek'as ir kiti. Įžanga 50c. Visi darbininkai nueikite į šias prakalbas, nes tokių prakalbų labai retai kuomet pasitaiko. Tikietus galite gauti Naujienose, — nusipirkite iš anksto.

Cicero. — Lietuvių Liuosybės Namo Bendrovės dalininkų visuotinas metinis susirinkimas įvyks sederoj, vasario 18 d., kai 7:30 v. vakare, savoj svetainėj, 1401 South 49th Court, Cicero, Ill. Visi dalininkai kviečiami atsilankyti ir išgirsti pilną raportą už 1924 m. Yra ir daugiau svarbių reikalų apsvarstymui. —**Direktorių Valdyba.**

Maskaradų balių rengia Dr-stė Lietuvos Dukterų nedėlioj, vasario 22 d., Mildos svet., 3142 S. Halsted St. Pradžia 7 val. vak. Įžanga 50c. ypatai. Bus dalinamos dovanos pinigais ir kitokių dovanų geriausiai pasirengusiems. Kviečia visus atsilankyti **Komitetas.**

PASARGA.

DĖSIGARSINANTIEMS

Klaidos padarytos paskelbime, turi but atitaisytos į 24 val.

Jokie apskelbimai iš streiko apimtų vietų nėra priimami. Visi Naujienų draugai prašomi pranešti Naujienų ofisan apie einančius streikus, idant Naujienų darbininkai geriaus galėtų žinoti, kaip elgtis su priduodamais apskelbimais.

Pardavimai savasčių, biznių, automobilių, rakandų, kambarių jieškojimai, apsivedimai, asmenų jieškojimai ir t. t. turi but iš kalno apmokami

...ėjus kurie apskelbimai pasirodo ...ėti, Naujienų administracija pa...a sau ant...tapinti, kol neišturs jų teisingumo, ir grąžinti pinigus, jeigu apskelbimo turinys neatsakys etikos reikalavimams.

Norintieji pasargauti į sekamos dienos Naujienas, turi pridėti savo paskelbimą ne vėliau, kaip 9 val. vakaro.

ASMENŲ JIEŠKOJIMAI

PAJIEŠKAU Antano Daunoro, Panevėžio apskrities, Nausudės kaimo. Prašau tuojaus atsišaukti, nes turiu svarbų dalyką pranešti Tamstai. Ant šio antrašo:
JUOZAS MIKALAJUNAS
3059 W. 28 St., Chicago, Ill.

PAJIEŠKAU Barboros Žerolaitės po vyru Kaselienės, pacina iš Bobliu kaimo, Vilkmergės apskr. Girdėjau kad gyveno Philadelphia, Pa. Prašau jos arba kas apie ją žino pranešti, nes yra labai svarbus reikalas.
Jonas Žerolis,
8134 Vincenes Ave., Chicago

ĮVAIRUS SKELBIMAI

Tel. Yards 7282
BRIDGEPORT PAINTING & HDW. CO.
Malevojam ir popieruojam. Užlaikom malevą, popierą, stiklus ir t. t.
3149 So Halsted St.
J. S. RAMANČIONIS, Prez..

BAGDANAS BROS.
MOVING, EXPRESSING & COAL
PIANO MOVING EXPERTS
Long distance handling.
Turime daug metų patyrimą.
3406 So. Halsted St.
Phones: Yds 3408 — Blvd. 1969 res.

IŠRENDAVOJIMUI

PARENDAVOJIMUI štoras ir kambariai, didelė vieta, tinka bile kokiam biznui.
818 W. 18th St.

RENDAI flatas, 4 ruimų, nedideliai šeimynai. Renda $16.50 į mėnesį. Kreipkitės pas
Frank Selemonavičia
504 W. 33 St.

SIULYMAI KAMBARIŲ

RUIMAS rendai vyrui ar merginai, su valgiu ar be valgio, prie mažos šeimynos.
Kreipkitės, 2 lubos frontas.
3628 S. Union Ave.

REIKIA DARBININKŲ

MOTERŲ

REIKALINGA moteris prižiurėjimui vieno vaiko.
2502 W. 45th Place
2nd floor.

REIKIA dviejų moterų indų plovėjų, nereikia dirbti nedėlioj.
Atsišaukite
4161 So. Halsted St.

REIKIA merginų dirbtuvės darbui.
Atsišaukite
Goldenrod Ice Cream Co.
937 W. 21st St.

REIKIA merginų abelnam darbui prie siuvimo, casing dirbtuvėj.
Atsišaukite
1116-18 St. 47th Place

REIKIA DARBININKŲ

VYRŲ

REIKIA lėberių prie dirbtuvės ir lauko darbų toliaus iš miesto, 44 iki 50 centų į valandą.
30 S. Canal St.
2 aukštas

REIKIA DARBININKŲ

VYRŲ

REIKIA jauno vyro, labai gera proga del jauno lietuvio amerikiečio, kuris nori mokintis teisių; pageidaujama, kuris kalba lenkiškai; gera alga. Adresuokite:
David Snyder,
1002 Ashland Block, 155 N. Clark St.

REIKIA pardavinėtojų automobilių, tiktai patyrusių vyrų—Fordo karų pardavinėtojų. Suteikiame visus nurodymus.
EVANS-SCHUSTER CO.
3704 So. Western Ave.

REIKALINGAS apsenis žmogus prie mapavimo grindų, lovų paklojimo, langų mazgojimo; šiek tiek patyręs prie Hotelio darbo. Valgis, kambaris ir $15.00 į mėnesį. Gerianti munšainą tegul neateina.
1606 So. Halsted St.

AUTOMOBILIAI

FORDO BARGENAI

SPECIALIS IŠPARDAVIMAS
VASARIO MĖNESY
TIKTAI
VARTOTI FORD KARAI
VISI MODELIAI ANT RANKŲ
KITI TAIP PIGIAI KAIP $50
LENGVAIS IŠMOKĖJIMAIS
VISI KARAI GARANTUOTI
DEVINES DEŠIMTIS DIENŲ
Charles J. Dempsey, Inc.
Autorizuoti Fordo pardavinėtojai
2300 W. Madison St.
Atdara nedėlioj ir vakarais

$300 UŽ $175

Delei netikėtų reikalų esu priverstas apleisti šią šalį ir turiu parduoti kreditą arba rankpinigius imokėtus už naują automobilių Moon sedan. $300 rankpinigių parduosiu už $175. Kas rengiasi pirkti automobilių, malonės atsišaukti laišku Naujienos, Box 466
1739 S. Halsted St.

PARSIDUODA geras 1923 metų Fordas-trokas, arba mainysiu ant mašinos.
Atsišaukite
3703 S. Lincoln St.

PARDAVIMUI

Parduosiu Pigiai

Pardavimui dry goods štoras; puikus fixčeriai ir užtektinai tavoro. Parduosiu už $1,500.

2736 W. 47 St.

PARDAVIMUI bučernė ir groserne, senas išdirbtas biznis, 5 ruimai gyvenimui, renda $55 arba mainysiu ant namo. Pasiskubinkit, gausit bargeną.
Kreipkitės:
3651 Wallace St.

TĖMYKIT! Extra bargenas. Pardavimui cash bučernė, geroj vietoj, visokių tautų apgyventa; gera proga pelnyti pinigų. 10321 S. Michigan Ave.
Phone Pullman 9691

TURIU parduoti tuojaus $75 vertės victrolą tik už $30,- su lietuviškais ir angliškais rekordais. Kreipkitės
1722 W. 47th St. antros lubos
Tony Hartman

ŠTAI GERA PROGA

Parduodu 26 karų garadžių ir repair šapą už pusę kainos. Turiu apleisti miestą.
Atsišaukit tuojau
A. Mikelionis,
1543 W. 46th St., Chicago.

PARDAVIMUI bučernė ir groserne, randasi prie Archer Ave., Summit, Ill. Išrenduosime krautuvę su pilnu įrengimu bučernės ir groserne fixtures. Stakas vertas apie $2000, krautuvė, 6 kambarių flatas ir garadžius, rendos už viską $80. Vienatiniai agentai.
Englewood Business and Realty Exchange
6922-24 S. Halsted St.
ant augšto.

PARSIDUODA bučernė ir groserne, visą arba jos dalį. Maišytų tautų apgyventoj apielinkėj. Mainyčiau ir ant automobiliaus.
Atsišaukite:
3703 S. Lincoln St.

BARGENAS

Soft drinks, candy, cigars, notions. Gera vieta pinigų darymui, biznis garantuojamas. Parduodame visai pigiai iš priežasties išvažiavimo į Lietuvą su Naujienų ekskursija. **Kas nupirks, tas laimės.**
4120 So. Wentworth Ave.
Tel. Boulevard 0786

PARDAVIMUI

EXTRA! EXTRA!
Bučernė ir groserne parsiduoda į trumpą laiką. Biznis geras ir pigiai nupirksit; yra 4 ruimai gyvenimui. Savininkas išeina į kitą biznį.
F. Niprikas,
3800 Emerald Ave.
Tel. Boulevard 7635

PARDAVIMUI groserne, puikioj vietoj, biznis išdirbtas per ilgus metus; 4 kambariai del pagyvenimo, garadžius ir barnė priguli prie grosernės. Pardavimo priežastį patirsit ant vietos.
4422 S. Honore St.

PARSIDUODA 4 kedžių barbernė, daranti gerą biznį. Pardavimo priežastį patirsite ant vietos.
Atsišaukite
1169 S. State St.

NAMAI-ŽEME

PARSIDUODA pigiai kampinis puikus murinis namas 2 pagyvenimai 6 ir 7 kambarių, 2 karų garadžius ir vištininkas. Lotas 60x125. Su visais gražiais rakandais arba be jų. Savininkas
A. J. BERŽINSKAS
6159 So. Artesian St.
1 flatas
Tel. Prospect 6674
Nuo ryto iki 10 val. galima matyti.

DIDELIS murinis, 2 flatų namas prie Marquette Bulvaro ir Maplewoo Ave., garu šildomas, tile vanos, beržiniai trimingai. Atsišaukite prie James Kral, 2444 W. 67 St. Tel. Prospect 1364

MUSŲ DARBAS

Tikrai jumis užganėdins. Mes parduodam ir mainom: namus, lotus, farmas ir visokios ryšies biznius. Su reikalais, kreipkitės pas
A. GRIGAS,
3114 So. Halsted St.,
Phone Boulevard 4899

PABUDAVOSIU garadžių 99x135 su sales ruimu. Visą darbą atliksiu už $60,000. Cash tik $25,000, kitus palauksiu be komišino. Žemė randasi tarpe 66 ir 67 Western Ave.
Kreipkitės
6559 So. Maplewood Ave.

BARGENAS

Turiu tuojau parduoti gražų, naują moderniską, 2 flatų, 6 ir 6 kambarių namą ir 3 karų murinį garadžių su 3 kambariais ant viršaus.
6023 S. Troy St.

MORTGEČIAI—PASKOLOS

ANTRI MORGIČIAI

Skoliname ant 6% palukanų. Mes taipgi perkame padarytus morgičius.
International Investment Corp.
3804 So. Kedzie Ave.,
Lafayette 6738

PASKOLA IR ANTRI MORGIČIAI

Mes darome ir perkame antrus morgičius sumoje $200 iki $5000. Lengvais išmokėjimais už 6% palukanų, prienamu komisu. Taipgi perkame dokumentus.
LOUIS STERN & CO.
Suite 1029 Burnam Bldg.
160 N. La Salle St.

MOKYKLOS

Specialiai Kursai Dressmaking ir Millinery

Reguliariai kursai Drafting, Designing, Tailoring ir Dressmaking. Lengvais išmokėjimais. Didelis numažinimas kainose.

VALENTINE DRESSMAKING COLLEGE

2407 W. Madison, Chicago, Ill.
Phone Seeley 1643
M. E. HUTFILZ, Manager

LANKYK MOKYKLĄ

Kol nebusi gana mokytas, tol skurdžiai gyvensi, neturėsi gerai apmokamo darbo. Todel laikyk sau už garbę ką nors išmokti. Mokslas nušvies naujus tau kelius, persunks tave išmintimi ir šviesa; suteiks galią kovoje prieš tamsybę, prietarus, melus, apgavystes. Mokslas yra gyvas turtas, pasitikėjimas, apsisprendimas, pasisekimas, viltis, drąsa, amžina laimė. Juo daugiau turėsi mokslo, tuo geresnis ir laimingesnis bus tavo gyvenimas.

Amerikos Lietuvių Mokykla
3106 S. Halsted St., Chicago, Ill.

VYRAI IŠMOKITE MODERNINĖS BARBERYSTĖS

Viena geriausia apmokamų profesijų. Mes mokiname dieną ir vakarais. Darbas laukia su gera alga. Uždirbkite kol mokinatės.
MOLER BARBER COLLEGE
105 So. Wells St.