The First and Greatest Lithuanian Daily in America

NAUJIENOS
THE LITHUANIAN DAILY NEWS
PUBLISHED BY The LITHUANIAN NEWS PUBLISHING CO., INC.
1739 South Halsted Street, Chicago, Illinois
Telephone Roosevelt 8500

Pirmas ir Didžiausias Lietuvių Dienraštis Amerikoj

NAUJIENOS
THE LITHUANIAN DAILY NEWS

Entered as second Class Matter March 7, 1914, at the Post Office of Chicago, Ill. under the Act of March 3, 1879.

VOL. XII. Kaina 3c. Chicago, Ill., Penktadienis, Vasario-February 27 d., 1925 437 No. 49

The First and Greatest Lithuanian Daily in America
NAUJIENOS
THE LITHUANIAN DAILY NEWS
PUBLISHED BY The LITHUANIAN NEWS PUBLISHING CO., INC.
1739 South Halsted Street, Chicago, Illinois
Telephone Roosevelt 8500
Pirmas ir Didžiausias Lietuvių Dienraštis Amerikoj

Indianos senatoriai "sustreikavo"

Meksikoj kilo katalikų bažnyčių kova

Sovietai gena lenkus laukan iš Baltgudijos

Senatorių streikas

Aštuonioliika Indianos demokratų senatorių, užuot eiti posėdin, išgaravo į kitą valstiją.

INDIANAPOLIS, Ind., vas. 26. — Aštuonioliika Indianos valstijos senatorių, visi demokratai, sustreikavo. Mat senatas turėjo svarstyti rezoliuciją, kuri buvo nenaudai senato nariams demokratams, o kadangi senato didžiumą sudaro republikonai, tai demokratų senatoriai, kad nesusidarytų reikalingas senato posėdžiui quorum, vietoj ateiti posėdin, visi išdumė dagi į kitą valstiją — į Ohio miestą Daytoną.

Republikonų senatoriai pasirupino varentu pabėgusiems demokratų senatoriams areštuoti ir pargabenti namo, į senato posėdį, bet pabėgėliai tik juokias.

Bažnyčių kivirčiai Meksikoj

MEKSIKOS MIESTAS, vas. 26. — Meksikoj kilo kova tarp Romos-Katalikų bažnyčios ir atsimetusios nuo jos taip vadinamos Apaštališkos Katalikų bažnyčios.

Praeitą šeštadienį Apaštališkos Bažnyčios šalininkai užėmė Soledad bažnyčią savo pamaldoms. Romiečiai įtužo ir ėmė kelti riaušes, kuriose keletas žmonių buvo sužeista.

Apaštališką bažnyčią remia taip vadinama Guadelupos Vyčių organizacija, kuri kreipėsi į Respublikos prezidentą Calles'a, prašydama apsaugos. Prezidentas prašymą išpildė, pasiųsdamas policiją neleisti romiečiams vartoti smurto prieš apaštalininkus, kartu betgi pareikšdamas, kad valdžia nesimaišys į abiejų bažnyčių tarpusavio kovą, nes tai ne jos dalykas, ji žiurės tiktai asmeninio abiejų pusių šalininkų saugumo.

Vakar, pelenų dieną, Soledad bažnyčioj laikė iškilmingas pamaldas Apaštališkos Katalikų Bažnyčios patriarkas Perez, dalyvaujant daugybei žmonių. Tai matydamas Romos-Katalikų arkivyskupas Mora del Rio išleido manifestą, kuriuo saviškiems katalikams grumoja ekskomunikavimu, jeigu jie eisią "atskalunų" pamaldų klausyti.

Nežiurint to, daugelis įžymių katalikų organizacijos "Kolumbo Vyčiai" narių prisideda prie Apaštališkos Bažnyčios, kurios dvasiška vyresnybė iš savo pusės atsišaukia į žmones ir prašo juos melstis už Meksikos Apaštališką Katalikų Bažnyčią, kurią "svetimoji Roma nori iš jų atimti."

Kaip Meksikos darbininkai į tą bažnyčių kovą žiuri

Vienas įžymus Meksikos Darbo Federacijos narys sako, kad organizuotieji Meksikos darbininkai labiau simpatizuoja secesicnistams (nuo Romos atsimetusiems katalikams), kaipo tautos bažnyčiai. Jie jai simpatizuoja ne del religinių motivų, bet del to, kad Romos-Katalikų bažnyčia rodo savo priešingumą darbininkų unijoms ir Meksikos valdžios reformų idejoms.

Sovietai gena lenkus lauk iš Baltgudijos

VARŠUVA, vas. 26. — Sovietų Baltgudijos valdžios komisija nutarė nusavinti žemes, kurias iki šiol laikė nuosavybėje lenkai. Nusavinant žemes lenkai busią išvaryti iš jų gyvenamųjų namų. Laikas jiems pasišalinti duodama iki ateinančių 1926 metų sausio 26 dienos, o kai kurios kategorijos lenkai turės išsikraustyti dar ankščiau.

Laikraštis Rzeczpospolita, pranešdamas apie tai, sako, kad tasai varymas laukan lenkų turįs ryšio su bolševikų prisirengimais didelei akcijai pasienio juostoj. Iki šiol lenkų žemininkai buvę didele kliutim bolševikų bandų puolimas Lenkijon.

Vahabitai išskerdę 1000 transjordaniečių

10,000 Vahabitų žygiuoja į sostinę Ammaną tikslu išvyti emirą Abdulą

DAMASKAS, Sirija, vas. 26. — Sultano Ibn Saudo politinis atstovas Damaske skelbia, kad Vahabitų jėgos, skaičium 10,000, perėjusios į Transjordaniją nužudę apie tukstantį Transjordanijos gyventojų. Daugiau buvę sužeistų. Vahabitai einą į Ammaną, emiro Abdulos sostinę.

Transjordaniečiai nelaukę tokio užpuolimo ir todel nebuvę prisirengę gintis.

Vahabitai žygiuoją į Ammaną tuo tikslu, kad išvijus emirą Abdulą. Jų planas esąs pašalinti nuo soto Hašimitų giminę arabų kraštuose.

KASYKLŲ SAVININKŲ IR DARBININKŲ KONFERENCIJA DEL ALGŲ

CLEVELAND, Ohio, vas. 26. — Ohio kasyklų savininkų algų komisija laikė čia savo susirinkimą, kuriame nutarė kovo 6-dieną sušaukti Illinois, Indianos ir vakarinės Pennsylvanijos kasyklų savininkų algų komisijas bendrai konferencijai su tų keturių valstijų kasyklų darbininkų atstovais tartis del algų normos pakeitimo.

WASHINGTONAS, vas. 26.— Prezidentas Coolidge pasirašė bilių, kuriuo armijos aviatoriams, padariusiems aeroplanais kelionę aplink pasaulį suteikiama pasižymėjimo medaliai ir paukštinimas tarnyboj.

"Naujienos" tik-ką gavo iš Lietuvos nepaprastą dokumentą, kokio neturi nė joks kitas laikraštis Amerikoje arba Lietuvoje, butent:

Kaltinimo Aktą Juozui Puryckiui

Kun. J. Purickis

Buvusiojo Lietuvos Užsienio Reikalų Ministerio, kun. dr. J. Puryckio, byla buvo vilkinama daugiaus kaip per trejetą metų ir tik apie vidurį šio mėnesio pasibaigė. Amerikos klerikalų spauda jau telegrafu gavo žinią, kad apkaltintasai šmugelio varymu kunigas esąs "išteisintas".

Vienok Puryckio byla teisme čjo prie uždarytų durų, todel Lietuvos visuomenė nėgavo progos **įvertinti tuos motyvus,** kuriais yra paremtas teismo nuosprendis. Ji žino tiktai tiek, kad per trejetą su viršum metų **kaltinamasai slapstėsi nuo teismo** ir kad, prisiartinus tardymo laikui teisme, Lietuvos krikščionys demokratai per savo spaudą ir iš Seimo tribunos **stengėsi įbauginti Vyriausiąjį Tribunolą,** kad jisai nedrįstų teisti, o tuo labiaus pasmerkti kun. Puryckį!

Iš KALTINIMO AKTO, kurį **"Naujienos" pradės ryto spausdinti,** musų skaitytojai galės susipažinti su tais darbais, del kurių buvusis Lietuvos Ministeris ir visa eilė jo padėjėjų buvo patraukti tieson. Tas dokumentas yra taip didelis, kad ims kokią savaitę jį visą paskelbti. Yra svarbu, kad jo turinys pasidarytų žinomas kiek galint platesnei musų visuomenei, nes **kitokio šaltinio patirti šios skandalingos bylos esmę nėra.**

Šis dokumentas parodys, kad kun. J. Puryckio žygiai įvelė ne tiktai jį patį, bet ir **visas Lietuvos klerikalizmo viršunes** — kun. Vailokaitį su jo banku, krikščionių demokratų partijos centrą ir k. Iš to bus suprantama, kodel klerikalai Lietuvoje darė ką galėdami, kad **Puryckio bylą užgniaužus,** o paskui — kad ją pakreipus palankion kaltinamajam pusėn.

Paskelbdami KALTINIMO AKTĄ Juozui Puryckiui, Juozui Vaitiekunui, Juozui Avižoniui, Zacharui Milichovskiui ir Juozui Šutiniui, mes **nuplėšime uždangalą Lietuvos klerikalizmo šventnamiui,** kad kiekvienas galėtų pažiurėti kas dedasi jo viduje!

Rusų darbininkai skundžias del persekiojimų

Raudonosios armijos regimentas likviduotas del simpatijų komunistų opozicijai

MASKVA, vas. 25. — Komunistų opozicijos grupė, žinoma vardu "darbininkų grupė," išleido ir išplatino slapta spausdintus lapelius. Lepeliuose aitriai nusiskundžiama, kad valdžia vartojanti terorą prieš "darbininkų grupės" narius, prieš komunistus, kurie ne visame kame sutinka su valdančiąja klika. Lapeliuose pasakojama, kad per paskutiniuosius praeitų metų mėnesius, per spalį, lapkritį ir gruodį, buvę areštuota keletas šimtų komunistų darbininkų ir raudonarmiečių. Pastarieji buvę areštuoti del simpatizavimo komunistinei "darbininkų grupei." Del to paties nusikaltimo, pasak lapelių, vienas raudonosios armijos regimentas buvęs visai likviduotas ir kareiviai išskirstyti po įvairius kitus regimentus.

Maria Spiridonova Maskvos kalėjime paskelbė bado streiką

RIGA, vas. 25. — Pagarsėjusi rusų revoliucininkė, Maria Spiridonova, bolševikų laikoma Maskvos kalėjime, paskelbė bado streiką. Girdėt, kad bolševikų valdžia nutarus ištremti ją į Turkestaną.

Daug socialistų darė visų galimų bandymų prikalbinti sovietų vyriausybę, kad ji paleistų Spiridonovą iš kalėjimo ir leistų jai išvažiuoti į užsienį savo suirusiai sveikatai pataisyti, bet visa buvo veltui. Bolševikų valdžia bijo, kad išvažiavus į užsienį ji nepasidarytų jai labai pavojinga.

Užvakar automobiliai užmušė tris žmones.

Čechoslovakų užsienių ministeris pasitrauksiąs

Priežastis esanti Benešo nepalanki Vatikanui politika

VIENNA, Austrija, vas 26.— Prahos laikraščiai rašo, kad Čecho-Slovakų užsienių ministeris Beneš greitu laiku pasitrauksiąs iš savo vietos ir busiąs paskirtas pasiuntiniu Paryžiuje. Jo vietą užimsiąs dabartinis pasiuntinys Francijoj, p. Osusky.

Beneš esąs verčiamas pasitraukti del jo nepalankios Vatikanui politikos ir del pripažinimo sovietų Rusijos.

TRYS ŽMONĖS TRAUKINIO UŽMUŠTI

ELGIN, Ill., vas. 26. — Ties Hampshire, netoli nuo Elgino, greitasis Chicago, Milwaukee & St. Paul traukinys šiandie sudaužė geležinkelio kryžkelėj automobilį, kuriuo važiavo trys žmonės. Visi trys buvo užmušti.

PASKENDO JAPONŲ LAIVAS; 10 ŽMONIŲ ŽUVO

TOKIO, vas. 25. — Jurėse ties Izu sala paskendo Japonų laivyno mokyklos laivas Ošima. Prigėrė dešimt įgulos žmonių.

ORAS

Chicago ir apielinkė. — Federalis oro biuras šiai dienai pranašauja: — Aplamai gražu, bet šalta; vidutinis šiaurvakarių vėjas.

Vakar temperatura vidutinai siekė 13° F.

Šiandie saulė teka 6:30, leidžiasi 5:36 valandą.

Rupinas kasyklų nelaimės našlėmis ir našlaičiais

INDIANAPOLIS, Ind., vas. 26. — Darbo sekretorius Davis, kurs taipjau yra aukštas organizacijos "Loyal Order of Moose" valdininkas, vakar pareiškė, kad ta organizacija paimsianti savo globon keturioliką vaikų, likusių našlaičiais del įvykusios City Coal kompanijos kasyklose, Sullivane, Ind., nelaimės, kur penkiasdešimt vienas darbininkas žuvo. Našlaičiams bus parupinti namai visas išlaikymas ir mokykla organizacijos įstaigoj Mooseharte, Ill.

Be to ta organizacija prisiuntė 10,000 dolerių likusioms be savo penėtojų darbininkų šeimynoms sušelpti.

GARLAIVIS SU 400 PASAŽIERIŲ ĮSTRIGO DUMBLAN

NEW YORKAS, vas. 26. — Garlaivis Adriatic, plaukiąs į Tarpžemines jures su 400 pasažierių, anksti šį rytą apleisdamas uostą įstrigo seklumon. Keturi valkai dirbo keletą valandų, kol pagaliaus jį ištraukė iš seklumos.

$400,000,000 BRITŲ LAIVYNUI

LONDONAS, vas. 26. — Anglija ruošia šiemet išleisti savo laivynui 400 milijonų dolerių — penkiais milijonais dolerių daugiau ne parlamento nustatyta suma.

Papos-Lenkų Konkordatas

VIENNA, Austrija, vas. 26. — Vatikano su Lenkija padarytas konkordatas paskelbta. Einant tuo konkordatu lenkų vyskupai liekas "nepriklausomi nuo užsienių įtakos;" Lenkijos mokyklose, žemesnio kaip kolegijos laipsnio, tikybos mokymas yra privalomas; valstybė finansiniai remia bažnyčią Lenkijoj.

Lenkija paskaidoma į penkias lenkų diocezijas, dvi graikų katalikų ir viena armenų.

PINIGŲ KURSAS

Vakar, vasario 26 d., užsienio pinigų ne mažiaus kaip už $25,000 dolerių bankų buvo skaitoma Amerikos pinigais šitaip:

Anglijos, 1 sv. sterlingų	$4.77
Belgijos, 100 frankų	$5.02
Danijos, 100 kronų	$17.81
Francijos, 100 frankų	$5.14
Italijos, 100 lirų	$4.03
Lenkijos, 100 zlotų	$19.25
Norvegijos, 100 kronų	$15.24
Olandijos, 100 florinų	$40.07
Suomijos, 100 markių	$2.53
Švedijos, 100 kronų	$26.95
Šveicarijos, 100 frankų	$19.25

Lietuvos Pinigų Kursas

Siunčiant pinigus Lietuvon per Naujienas Lietuvos litų kursas skaitant Amerikos doleriais yra skaitomas šitaip:

50 litų	$5.50
100 litų	10.50
200 litų	20.75
300 litų	31.00
400 litų	41.25
500 litų	51.50
600 litų	61.75
700 litų	72.00
800 litų	82.25
900 litų	92.50
1000 litų	102.75

Prie šitos sumos reikia pridėti 25 centai pašto išlaidų už kožną siuntinį. Norint pasiųsti telegramu — dar 50 centų daugiau.

Bilius bausti ateivius išsiuntimu atidėtas

WASHINGTONAS, vas. 25.— Įstatymo sumanymas, kurs reikalauja, kad ateiviai, nusikaltę prohibicijos įstatymui, butų baudžiami deportavimu, šio senato sesijoj nebebus svarstomas. Jis atidedamas sekamai kongreso sesijai svarstyti. Taip nutarė senato komisija, kuri turėjo tą įstatymo sumanymą referuoti.

Kalbamasai įstatymo sumanymas atstovų buto jau yra priimtas, be ilgo svarstymo. Bet kai jis buvo pateiktas senatui, senato komisija jį peržiurėjus rado, kad tasai bilius nėra taip paprastas, kaip kad atstovų butas be niekur nieko jį išsprendė. Senato komisija pamatė, kad bilius turi but rimtai išnagrinėtas, bet kadangi ši kongreso sesija baigiasi ir nebėra tam laiko, tai komisija nutarė bilių palikti atėinančiai sesijai.

DEPORTAVO IŠGYVENUSĮ AMERIKOJ 12 METŲ

NEW YORK, vas. 26.— Nežiurint, kad Michael Ammar išgyveno Jungtinėse Valstijose dvyliką metų, didžiojo karo metais tarnavo Amerikos kariuomenėj ir pastaruoju laiku jau turėjo dvi groserijų krautuves Detroite, jis šiandie buvo imigracijos vyriausybės pasodintas laivan ir deportuotas į Kubą. Jis buvo kaltinamas, kad į Jungtines Valstijas buvęs atvykęs nelegaliu keliu.

Svarbus Priminimas

Jau artinasi didžiausios pavasario Šventės Velykos. Mes visi esame pratę suteikti kokias nors dovanas savo giminėms, savo artimiemsiems ant švenčių; palinksmint ir pradžiuginti juos.

Kartu su šventėmis artinasi pavasaris. Pavasario laikas yra labai svarbus Lietuvos žmonėms: ten jiems reikia žemė apdirbti ir laukus apsėti. Gerai atliktas darbas duoda gerus vaisius, blogai — prastus. Šiuo laiku kartais menkutė paspirtis suteikta iš šalies šimteriopą naudą neša.

Persiuntimui jusų dovanų Lietuvon visuomet geriau yra naudoti **NAUJIENŲ PINIGŲ SIUNTIMO SKYRIŲ,** telegramu ar pašto perlaidomis, kuris turi tiesioginius ryšius ir susinešimus su Lietuvos Kooperacijos Banku, ir per tą banką su Lietuvos Liaudimi. Visokios piniginės perlaidos atliekamos į trumpiausį laiką ir sudidele nauda žmonėms.

Iš kitų miestų reikalaukite musų aplikacijų, o vietiniai kreipkitės tiesiog į musų raštinę arba į bile vieną sekamų skyrių:

AUŠROS KNYGYNAS, 3210 S. Halsted St.
TUPIKAIČIO APTIEKA, 233 East 115 St.
BENOŠIAUS APTIEKA, 1616 West 47 St.

NAUJIENOS
1739 So. Halsted St., Chicago, Ill.

ŽIEMOS LIGOS

Galbut jųs jaučiate žiemos drebulius labiau negu kitką? Jei jųs užsilaikysite save nuo kosėjimo ir slogų, žiurėkite, kad butumėt gerai maitinamas su

SCOTT'S EMULSION

Tai yra maistas-gyduolės, gerai pritaikintos ir tukstančiai vartuoja nuolat savęs apsaugojimui prieš paprastas ligas žiemą.

Prašalinkit savo žiemos baimę vartojant Scott's Emulsion. **Nieko nėra geresnio del jusų ir jusų kudikių.**

Scott & Bowne, Bloomfield, N. J. 21-58

ELEKTRA

Šviesą ir pajiegą suvedame į senus ir naujus namus, taipgi dirbtuvės. Cash arba ant išmokėjimų.
Pirmutinė Lietuvių Elektros Korporacija Amerikoje.
THE BRIDGEPORT ELECTRIC CO., Inc.
L. BARTKUS, Pres.
1619 W. 47th St., Tel. Boulevard 7101, 1892, Chicago

VIENYBE
Liaudies Universitetas

Tas, kuris turi 37 metų "Vienybės" komplektus, turi namuose turtą, kurio kulturinė vertė atstoja pagarsėjusią pas amerikonus "Five Foot Book Shelf" išleistą Harvardo universiteto prof. pagelba.

Ir kiekvienáme numery "Vienybės" kulturos turtas dėdja eilėmis, apysakomis, mokslo straipsniais, žiniomis iš visų pasaulio kraštų ir Lietuvos.

Keturi doleriai ant metų reiškia truputį daugiau kai centas į dieną. O už juos gausite "Vienybę" kas antrą dieną ir džiaugsitės kas dieną.

VIENYBĖ,
193 Grand St., Brooklyn, N. Y.

Kas Dedasi Lietuvoj

TRAKTIERIAI IR LOTO KLUBAI KAUNE

Kaune, kaipo didžiausiam Lietuvos mieste, jau nuo pat valstybės įsikurimo dienų daugiau negu kitur randasi įvairių — įvairiausių girtybės įstaigų, kur lengvesnio budo piliečiai palieka savo sunkiai uždirbtus centus, iš kurių nevisai mažas nuošimtis virsta nebepataisomais alkoholikais. Taigi tos girtybės įstaigos moraliu ir materialiu atžvilgiais musų valstybei neša daug žalos.

Su įsigalėjusia Lietuvoje girtybe nors nelabai vykusiai, bet visgi šiek-tiek kovojama. Toji su girtybe kova apsireiškia tame, kad pastebėtus girtus gatvėje baudžia pinigine pabauda arba sodina trumpam laikui į kalėjimą. Be to, už nesilaikymą nestatytųjų taisyklių neretai yra uždaromi traktieriai bei restoranai. Kaune šiemet nuo Naujų Metų traktierių skaičius šiektiek sumažėjo — pertai kad ne rie tik iš traktierninkų turėjo bent vieną protokolą, tai tokiems šiems metams nebeišdavė leidimų užlaikyt smuklę.

Kiek tenka patirti, užlaikymui traktierių nebegavo leidimų daugiausia lietuviai ir tik vienoje Totorių gatvėje nebegavo leidimų 2 lietuviai žmerikiečiai. Šančiuose priešais Šmidto fabriką lietuvis traktierninkas irgi nebeatidaro savo traktieriaus. Dabar Kaune traktierninkais bepasiliko daugiausia žydai — mat, jie kaipo gudresni ligi protokolų nedasileidžia.

Be traktierių ir smuklių nemažiau žalingi yra Loto Klubai, kur žmonės belošdami kas vakarą iš pinigų daugelis jų ant tiek yra prasilošę, kad visai nejučiomis sulindo į skolas ir stačiai neberanda išeities kaip pataisyt savo padėtį. Del tokių dalykų plačiojoje visuomenėje del tų viliojančiųjų iš žmonių pinigus Loto Klubų girdėti didelio nepasitenkinimo ir del to jau buvo rimtų gandų, kad nuo Naujų Metų tuos klubus uždarysią, bet gi jų neuždarė. Nuo uždarymo tuos Loto Klubus daugiausia apgynė generolas Nagevičius — karo invalidų globėjas — kuris įrodė, kad Lietuvos karo invalidai realės pagelbos neturį, nei iš valdžios, nei iš visuomenės pusės, o Loto Klubas invalidams kas mėnuo duodąs po 2,000 litų.

Čia susidaro visgi gana nenormalus reiškinys, kad del palaikimo karo invalidų leidžiama gyvuoti tokiai įstaigai, kurios buvimas valstybei neša tiek daug pragaištingos žalos. Nejaugi sušelpimui karo invalidų nebegalima išrasti kitokių kelių?

— **Lietuvos darbininkas**

Kaunas 10-II-1925 m.

Del greito piniginių reikalu atlikimo su Lietuva, už pigią kainą, naudokitės Naujienų kablegramų sistema.
Pilniausia garantija už siunčiamus pinigus Lietuvon, duoda Naujienos

„Tamstos vaistai yra kaip tik tokie kaip jus sakot yra ir verti daug daugiau negu jus prašot".
James Pearson,
Box 192. Drummond, Wis.

PE-RU-NA

Pagelbejo umiose negerovese kasdiena daugiaus kaip per Penkiasdešimts metu.

Gydo kosuli, šalti, katara, viduriu ir žarnu pagedima ir kitoniškus katarinius stoviu.

Paraiduoda visur Tabletuose ir kaip skystimas

STRAIPSNIS 113

—o—

KUDIKIO APRUPINIMAS IR PENĖJIMAS

Penėjimas Krutimis

Gamta parėdė, kad kudikis butų penimas krutimis; todel motinos pienas yra geriausias kudikiams penėti maistas. Motina turėtų dėti visas pastangas žindyti savo kudikį ir nesigriebti bonkos iki viskas kas buvo gaimas tapo padaryta penėjimui krutimis.

Penėjimas iš Bonkos

Kuomet krutyse pieno nėra, tada reikalas stvertis bonkutės. Kad šita metodė butų pasekminga, reikia labai atydžiai rupintis pasirenkant tinkamą pieną ir jį prirengiant, į ką jeina daug svarbių smulkmenų.

Jei yra kuris vienas dalykas svarbesnis už kitus prirengiant kudikiui maistą, tai tas dalykas yra švarumas. Visi indai del mieravimo, šildymo, maišymo ir penėjimo turi buti sterilizuoti verdančiame vandeny tuoj pirm vartojimo. Beto yra svarbu, kad visokis mieravimas turi buti atliktas atydžiai, kad gavus geriausių pasekmių iš vartojimo maisto. Jei seksi patarimą čionai paduotą, tai išvengsi daugelio bėdų.

Pasirinktas maistas turi buti grynas, švarus, pienas atatinkamai atmieštas sulig kudikio amžiaus. Pasaldintas kondensuotas pienas yra idealis kudikiams maistas delto, kad jis švarus, vienokio sudėjimo, lengvai suvirškomas ir visados gatavas vartojimui atmiešti tik su virintu vandeniu.

Kaip viršuje jau buvo rašyta, dažnai pasitaiko, kad motinos negali penėti kudikio savo krutimis, ir tada, suprantama, reikia parupinti kurį nors kitą maistą. Ir geras, grynas sveikas karvės pienas, tinkamai sumaišytas su reikalinga kiekybe geriausio cukraus, yra tokis maistas, pridėjus kiek vandenio. Puikiausias sumaišymas parinkčiausio pieno ir geriausio cukraus jeina po vardu Borden's Eagle Brand Milk. Per tris gentkartes motinos atsidėjo ant šito puikaus pieno. Penint jį sulyg nurodymų, jis padaro arčiausį artimumą prie motinos pieno.

Borden's Eagle Pienas šiandien auklėja daugelį vaikų, kurių tėvai patys išaugo ant Eagle Pieno, ir kurių tėvų tėvai taip pat augo šituo pienu '70 metais. Kuomet pasvarstai, kad Bordeno pienas yra vartojamas per tris gentkartes, ir vis labiau yra vartojamas šiandien, tai pamanai, kad turi buti tam priežastis. Ir ta priežastis yra ta, kad jis įrodė save esant užganėdinančiu ir saugiu taip ilgai, kad žmonės turi jame pasitikėjimą.

Skaityk šitus straipsnius kas savaitę ir pasidėk ateičiai.

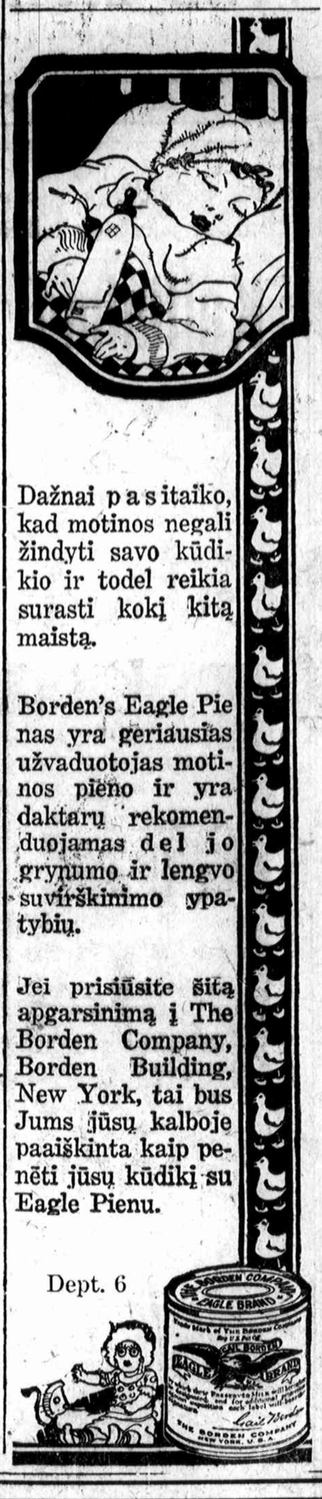

DABAR BANDYKIT
Bohemian Hop-Flavored
PURITAN MALT
Teikia geras pasekmes
Parinktas materiolas
Prašykit groserninkų

6822 mirčių nuo whooping kosulio

Whooping kosėjimas yra labiausiai nepakenčiama kudikių liga ir viena iš pavojingųjų. Yra raportuota 6822 mirčių į vienus metus Jungtinėse Valstijose nuo tos ligos. Nėra gyduolių nuo whooping kosulio, jis begalo kankina kudikius, bet pagelbą galima suteikti ir ligą galima sutrumpinti. Keletą lašų Dr. Drake's Glessco greitai prašalins nors ir didžiausį kosėjimą ir jeigu duosite reguliariai sutrumpins ligos atakas ir pagreitins pagijimą. Jos yra rekomenduojamos daktarų ir parduodamos aptiekorių su pilna garantija užganėdinimo — 50c. butelis.
THE GLESSNER CO.,
Findlay, Ohio.

Tel. Lafayette 4223
Plumbing, Heating
Kaipo lietuvis, lietuviams visados patarnauju kuogeriausiai.
M. Yuška,
3228 W. 38th St., Chicago, Ill.

Atydai Lietuvių

Vienuolyno arba Marquette Parko ir Brighton Parko apielinkių nuo dabar NAUJIENOS yra išnešiojamos reguliariai kasdien kiekvienam skaitytojui.

Norintieji užsisakyt kreipkitės pas

S. A. VASILIAUSKĄ
3434 W. 65 Street,
Republic 4876

NORĖDAMI
PIRKTI, PARDUOTI AR MAINYTI VISADOS KREIPKITĖS PAS MUS. TAS JUMS BUS ANT NAUDOS.
S. L. FABIONAS CO
INVESTMENT REAL ESTATE INSURANCE
809 W. 35th St., Chicago
Tel. Bo levard 0611 ir 0774
PADAROM PIRKIMO IR PARDAVIMO RAŠTUS.
Pasekmingai siunčiam pinigus ir Parduodam Laivakortes.

K. GUGIS
ADVOKATAS
Miesto ofisai
127 N. Dearborn St., Room 1111-12
Tel. Central 4411. Val. nuo 9-4
Gyvenimo vieta:
3323 So. Halsted St
Tel. Boulevard 1310
Valandos: nuo 6 iki 8 v. v. kiekvieną vakarą, išskyrus ketverga.
Nedėliomis nuo 9 iki 12 ryto.

K. JURGELIONIS
ADVOKATAS
Miesto Ofisas
127 N. Dearborn St.
Room 1211
Tel. Dearborn 1013
Valandos nuo 9:30 iki 1 val.
Bridgeporto Ofisas
3335 So. Halsted St.
Po piet ir vakarais iki 8 val.
Yards 6894 ir Yards 0141
Bylos visuose teismuose. — Abstraktai. — Ingaliojimai. — Paskola pinigu 1 ir 2 morgičiams

JOHN KUCHINSKAS
LIETUVIS ADVOKATAS
2221 W. 22nd St., arti Leavitt St.
Telephone Canal 2552
Valandos: 9 ryto iki 9 vakare. Seredoj ir Pėtnyčioj nuo 9 r. iki 6 v. Veda visokias bylas visuose teismuose. Egzaminuoja Abstraktus ir padirba visokius Dokumentus, perkant arba parduodant Lotus, Namus, Farmas ir Biznius. Skolina Pinigus ant pirmo morgičiaus lengvomis išlygomis.

A. A. OLIS
ADVOKATAS
11 S. La Salle St., Room 2001
Tel. Randolph 1084—Val. nuo 9-6
Vakarais
3301 S. Halsted St., Tel. Blvd. 6775
6-8 v. v. apart Panedėlio ir Pėtnyčios.

J. P. WAITCHES
Advokatas
MIESTO OFISAS:
127 N. Dearborn Street,
Kambariai 514 ir 516
Telefonai Randolph 5584 ir 5585
VALANDOS: Kas dieną, išskiriant Subatas ir Šventes, nuo 9 iki pietų.
ROSELAND'O OFISAS:
10717 S. Indiana Avenue,
Telefonas Pullman 6377
VALANDOS: Kas dieną nuo 2 iki 9; Subatomis visą dieną; Šventėmis iki pietų.
SPECIALISTAS ant egzaminavojimo abstraktų ir padarymo kontraktų, dokumentų ir visokių popierių. Veda visokius sudus.

John Bagdziunas Borden
LIETUVIS ADVOKATAS
69 W. Washington St., Room 1310
Telephone Dearborn 8946
Vakarais: 2151 West 22 Street
Telephone Roosevelt 9090
Namų Telefonas Canal 1667

V. W. RUTKAUSKAS
Advokatas
29 So. La Salle St., Room 530
Tel. Central 6390
Vak. 3223 S. Halsted St., Chicago
Tel. Yards 4681

A. E. STASULANI
ADVOKATAS
77 W. Washington St. Room 911
Tel. Central 6200
Cicero Ketvergo vakare
4917 W. 14 St. Tel. Cicero 8223
Ant Bridgeporto Seredoj nuo 6-8 v. v. Subatoj nuo 1-7 v. v.
3236 S. Halsted St. T. Boul. 6737

Tel. Dearborn 9057
A. A. SLAKIS
ADVOKATAS
Ofisas vidurmiestyj:
Room 1726
CHICAGO TEMPLE BLDG,
77 W. Washington St,
Cor. Washington & Clark
Namų Tel.: Hyde Park 3295

NAUJIENŲ METINIS KONCERTAS

bus

Nedėlioj, Kovo 8tą d.
1925

C. L. A. SVET.
[CHICAGOS LIETUVIŲ AUDITORIJOJ]
3131-3-5 So. Halsted St.

Pradžia 7. val. vak.

Koncerto programas bus žingeidus ir puikus. Koncerte dalyvaujanti artistai bus paskelbti vėliau. Pradėkite visi iš anksto rengtis, nusipirkite tikietus iš anksto, kad nereikėtų prie durų laukti.

Dr. V. Vaičiunas.

Sveikatos Dalykai

ŠKAPLIERIŲ NEŠIOJIMAS

Klausimo, kodel žmonės nešioja škaplierius, aš čia neliesiu. Aš tik noriu nušviesti jųjų nešiojimą sanitariniu atžvilgiu ir pasidalinti tuo, ką aš esu pastebėjęs šiuo atveju, kaipo karo gydytojas.

Kaip mes viši gerai žinome, škaplieriai susideda iš dviejų atskirų, dažniausiai gelumbinių, paduškučių, kurios gali buti pusė delno ar piršto pločio didumo. Šios dvi paduškutės prisiųtos prie įvairaus storumo sukto, vyto, pinto bei megzto šniurelio. Prie gelumbės, yra dar prisiųti paveikslėliai. Turint omeny visus tuos susiuvimus, nelygų šniurelį ir tai, kad škaplieriai dedami ant kaklo arti apikaklės, tarp kuno ir marškinių, nesunku įspėti, kad juose yra labai patogi vieta gyviams veistis. Ir iš tikrųjų, škaplieriai nešiojami šiltoj vietoj ant nuogo kuno sudaro gyviams labiausiai mėgiamą vietą — jiems tik belieka prisiurbus žmogaus kraujo įlysti į paduškutės siulę arba į šniurelio mazgą, kurių kartais pasitaiko bent keli, ir pumpsoti ištisas valandas iki užsinorės vėl paėsti bei dėti kiaušinėlius — glindas. Stebėtina dar tas, kad škaplieriai gali pataikauti visų trijų rųšių utėlių (ped. capitis, vestimenti et pulis) sugyvenimui. Galvos utėlei, nuriedėjus iš plaukų po marškinių apykakle, belieka pasinaudoti škaplieriais lyg kokiu "tiltu", kad pasiekus kitas plaukuotas vietas. Žinoma, pas vyrus, kurie turi apžėlusią krutinę ir bendrai visą kuną, utėlei palaikyti susisiekimą lengva: plaukuose, kai "miške", visuomet ji ras sáu vietą pasislėpti. Sunkiau jai bus pas tokius vyrus, kurie neapžėlę plaukais, už tai čia utėlė gausiai ir naudojasi patogia, nuolatine ir neapmokama susisiekimo priemone, kurią sudaro škaplierių nesiojimo budas: viena paduškutė po apikakle — arti galvos plaukų, kita ant krutinės. Bet visgi galvos utėlės ir pripuolamai patekusios žemyn, nemėgsta škaplierių; juos labiausiai mėgsta drabužių utelės, lyg nujausdamos, kad iš čia jų niekas nevarys.

Darant medicinos kuno apžiurėjimus pas kareivius, man pasitaikydavo dažnai pamatyti škaplierius, kurie turėdavo suvirš 25 suaugusias utėles ir suvirš 100 glindų. Tuo tarpu baltiniuose, gerai juos apžiurėjus, pusė tiek nepasisekdavo pastebėti. Suprantama kodel. Baltinius kareivis maino, nes jam liepia jo viršininkai juos mainyti. Škaplierius gi turėdamas, kaipo šventus, ir dargi vienus, jis jų niekados nemaino. Einant į pirtį juos palieka kišenėj — jis jų nenori ar nesupranta išmazgoti. Darant rubų dezinfekciją jokis kareivis nesutiks atiduoti škaplierius dezinfekuoti — jis juos paslėps. Ir čia seka, kad kolei škaplieriai turės po keliasdešimts utėlių, nei baltinių periodinis mainymas, nei dažna dezinfekcija neatsieks tikslo — persivilkė baltinius, o iš škaplierių vėl prilenda utėlės ir veisiasi. Už tai neretai ir pasitaiko, kad škaplieriuose randas utėlių didesnis skaičius, negu visose kitose vietose.

Reikia dar paminėti, kad viena galvos utėlė — patelė prie patogių jai aplinkybių, kai ji soti ir nešala, per savo amžių sudeda 141, o drabužių 295 kiaušinėlius — glindas, iš kurių gan sparčiai išsivysto tikros utėlės, galinčios vėl dėti glindas ir t. t. Viena patelė — utėlė gali turėti per savo amžių — ji gyvena virš mėnesio laiko — 4160 įpėdinių vaikų, anukų, anukių ir kitų ainių.

Įsivaizdavus tokių skaitlingų siurbėlių šeimyną, kuri dargi dėmėtąją šiltinę platina, darosi koktu ir tiesiog nesuprantama, kaip gali žmogus duoti save utėlėms siurbti, kankinti ir but dėmėtosios šiltinės pavojuj. Škaplieriai, kuriuose nepastebėta utėlių, pas kareivius pasitaiko labai retai.

Iš virš išdėstyto seka, kad dėliai utėlingumo sumažinimo butinai reikalinga vengti audeklinių škaplierių nešiojimo. Juos sekmingai galima pakeisti agnosėliu (medalikėliu) ir butinai ant retežėlio, nes jei vietoj retežėlio liks virvutė ar pynelė, tai bus dar vieta gyviams, ypač mazguose.

Gydytojas šiuo atvėju nieko negalės nuveikti tolei, kolei utėlių nuolatinis veisimo lizdas nebus panaikintas.

["T-tas"]

Siųskit Naujienas Lietuvon — tau bus brangi dovana.

Jei ieškai bargenų skaityk Naujienų skelbimus.

Garsinkitės Naujienose

Važiuokite Lietuvon į Svečius

$186.00 Kelione iš New Yorko Klaipėdon ir Atgal

Naujienu Eskursija LIETUVON Gegužio 2-trą

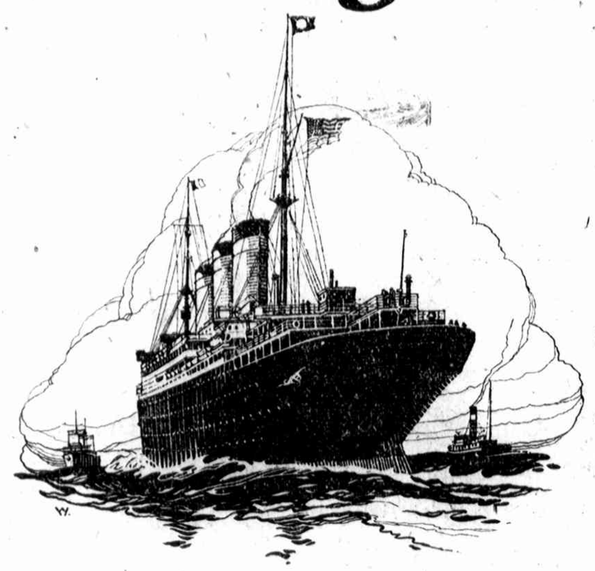

U.S. LINIJOS LAIVU LEVIATHAN

Vienu iš didžiausių laivų pasaulyje ir pagirtu per Naujienų ekskursantus.

ERIE R. R. Pakelui į NIAGARA FALLS

Priežiura

Ši ekskursija bus po tiesiogine Naujienų priežiura, su gerai patyrusiu Naujienų palydovu. Tas duoda pilną garantiją saugumo, patogumo, priežiuros, aprupinimo ir malonumo kelionėje.

Pigumas

Neveizint, kad laike ekskursijos yra duodama daugybė patogumų ir progų visiems keliauninkams, ir dar kaina yra didžiai nupiginta. Laivakortės dabar yra pabrangiausios. Perkant laivakortę atskirai, kainuoja į abi puses $239.50 ir augščiau; gi su šia ekskursija laivakortė į abi puses kainuos tik $186.00, tokiu budu sutaupysit $53.50.

Pakeliui į Niagara Falls

Ekskursantai keliaujantis iš Chicagos iš Dearborn Stoties Erie gelžkeliu ar iš kitų miestų pakeliui iki Buffalo, bus nugabenti į garsiausį vietą Amerikoje, Niagara Falls ir ten per keletą valandų apžiurinėti gražųjį ir įdomiausiąją vandenpuolį. Apžiurėję vandenpuolį vėl sės į tuos pačius vagonus ir keliaus New Yorkan.

Bandoma gauti specialį traukinį

Erie R. R. gelžkelis prisižadėjo duoti specialį traukinį Naujienų ekskursantams iš Chicagos iki New Yorko ir pakeliui į Niagara Falls, jei susidarys ganėtinas keliauninkų burys, butent 125 žmonės. Šią progą gali pasinaudoti ir tie keleiviai, kurie pirks laivakortes iš kitų agenturų, jei iškalno apie tai praneš Naujienoms ir taipgi palydovai, kurie norėtų palydėt savo gimines iki New Yorko.

Visi agentai kviečiami prisidėti

Visi U. S. Linijos agentai, kurie turėsite kiek nors keliauninkų ant 2 gegužio, kviečiami prisidėti ir gauti savo keliauninkams kambarius ant laivo per Naujienų Bendrovę. Musų palydovas patarnaus lygiai visiems.

Skubinkite sutvarkyt popieras

Visi, kurie nėra šios šalies piliečiai turi skubiai pradėti rengtis: paduoti prašymą sugryžimui, pasportui ir aprupinti taksas už 5 metus. Kurie del kokių nors priežasčių negali gaut leidimo sugryšti, turi pasirupinti kitokius dokumentus užtikrinančius sugryžimą.

Visais reikalais kreipkitės asmeniškai ar laišku:

NAUJIENOS

1739 South Halsted Street, Chicago, Illinois

Informacijos Keleiviams į Kanadą

Žinia tiems žmonėms kurie nori atsikviesti savo gimines į Kanadą iš Lietuvos arba kitų žemių, bus suteikta kas yra reikalinga del kiekvieno keleivio norinčio atvažiuoti į Kanadą. Kreipkitės ypatiškai arba per laiškus į musų Laivakorčių Ofisą, o mes suteiksime visas informacijas ir kokie yra Kanados imigracijos įstatymai. Aš buvau Kanadoj su tais reikalais nuvažiavęs ir viską sužinojau kas reikalinga del norinčių važiuoti į Kanadą. Aš turiu korespondentus didesniuose Kanados miestuose ir visus mano keleivius jie sutiks ir viskuo aprupins. Su visais reikalais kreipkitės į

Geo. Kaupas & Co.
Lietuviška Agentura Laivakorčių
Pardavimo ir Pinigu Siuntimo
6603 St. Clair Ave., Cleveland, O.

Mrs. MICHNIEVICZ - VIDIKIENE
AKUŠERKA
3101 So. Halsted St., kampas 31 gat.
Tel. Yards 1119

Baigusi akušerijos kolegiją; ilgai praktikavusi Pennsylvanijos ligonbučiuose. Sąžiningai patarnauja, visokiose ligose prieš gimdymą, laike gimdymo ir po gimdymo.

Už dyką patarimas, dar ir kitokiuose reikaluose moterims ir merginoms, kreipkitės o rasite pagelbą.

Valandos nuo 8 ryto iki 1 po pietų, nuo 6 iki 9 val. vakare.

DR. SERNER, O. D.
LIETUVIS AKIŲ SPECIALISTAS

Turėk švarias, sveikas akis
Jeigu kenti galvos skaudėjimą, jei turi akių uždegimą, jeigu akys nuvargę, silpnos, skaudžios arba ašaroja. Patarimai dykai.
Akiniai $5 ir augščiau
Valandos nuo 1 iki 9 vakare.
Nedėliomis nuo 10 iki 1.
3333 So. Halsted St.

Res. Phone Rockwell 0268
Phone Canal 0084
Europinis gydytojas ir chirurgas
DR. I. TREIGER
2026 So. Halsted St.
Valandos nuo 6 iki 8 vak. Nedėlioj nuo 10 iki 12 ir pagal sutartį

LIETUVIŲ DAKTARAI

Daktarai kurių vardai čia padėti, yra pasirįžę tarnauti lietuviams.

Namų telefonas Yards 1699
Ofiso Tel. Boulevard 5913
DR. A. J. BERTASH
3464 So. Halsted St.
Ofiso valandos nuo 1 iki 3 po pietų ir 6 iki 8 vakare

Telefonas Boulevard 1939
DR. S. A. BRENZA
Ofiso Valandos:
9 iki 12, 1 iki 3 dieną
ir 6:30 iki 9:30 vakare
4608 S. Ashland Ave.,
Netoli 46th St. Chicago, Ill.

A. L. DAVIDONIS, M. D.
1643 So. Michigan Ave.
Tel. Kenwood 5107
Valandos: nuo 9 iki 11 val. ryto; nuo 5:30 iki 7:30 vakare.

Dr. A. J. KARALIUS
Gydytojas ir Chirurgas
3303 So. Morgan St. Chicago
Telephone
Boulevard 2160
Valandos
Nuo 9 iki 12 val. dienos ir
Nuo 2 iki 9 val. vakare.

Dr. A. K. Rutkauskas
GYDYTOJAS ir CHIRURGAS
4442 So. Western Ave.
Tel. Lafayette 4146

Ar jus žinote, kad
Kaune, Lietuvoje, Finansų Ministeris išleido proklamaciją, kad nuo sausio 1, 1925, visas tabakas bus monopolizuotas. Ar jus žinote, kad rukytojai dasižinojo, kad grynas Turkiškas tabakas vartojamas Helmaruose, kad yra daug geresnės rųšies negu tabakas vartojamas kituose ciagretuose.

Tel. Blvd. 3138
M. Woitkewicz
BANIS
AKUŠERKA
Pasekmingai patarnauju moterims prie gimdymo, patarimai lykai moterims ir merginoms.
3113 South Halsted St.

PRANEŠIMAS
Pranešame, kad Dr. Herzman persikėlė nuo 3410 So. Halsted St. į
3235 S. Halsted St.
DR. HERZMAN
—IŠ RUSIJOS—
Gerai lietuviams žinomas per 15 metų kaipo patyręs gydytojas, chirurgas ir akušeris.
Gydo staigias ir chroniškas ligas vyrų, moterų ir vaikų pagal naujausius metodus X-Ray ir kitokius elektros prietaisus.
Ofisas ir Labaratorija: 1025 W. 18th St., netoli Morgan St.
VALANDOS: Nuo 10—12 pietų ir nuo 6 iki 7:30 val. vakare.
Telefonai: Dienomis: Canal 3110. Naktį Drexel 0950 Boulevard 4136
3235 S. Halsted St.
Val.: 9—10 A. M, ir po 8 val. vak.
Special: Nedėliomis ofisas uždarytas. Jeigu reikalinga del namų, šaukite Boulevard 4136 arba Drexel 0950.

DR. CHARLES SEGAL
Praktikuoja 17 metai
Ofisas
4729 So. Ashland Ave., 2 lubos
Chicago, Illinois
Specialistas džiovos
Moteriškų, Vyriškų ir Vaikų ligų.
OFISO VALANDOS:
Nuo 10 iki 12 val. ryte, nuo 2 iki 4 val. po piet ir nuo 7 iki 8:30 val. vakaro. Nedėliomis nuo 10 valandos ryte iki 12 val. po piet.
Telefonas Midway 2880

Telephone Yards 0994
DR. MAURICE KAHN
4631 So. Ashland Ave.
Ofiso Valandos: nuo 10 iki 12 dieną, 2 iki 3 po pietų, 7 iki 9 vakare. Nedėliomis nuo 10 iki 12 dieną.

DR. M. J. SHERMAN
Specialistas moterų ligų
1724 So. Loomis, kampas 18 ir Blue Island. Ofiso valandos nuo 2 iki 4 po pietų ir nuo 7 iki 9 val. vakare.
Telefonas Canal 1912
Naktinis Tel. Drexel 2279

Tel. Boulevard 0537
DR. MARYA DOWIAT—SASS
1707 W. 47th St.
Valandos nuo 8 iki 12 dieną, nuo 6 iki 8 val. vak. Nedėliomis nuo 8 iki 2 val. po pietų.

Ofiso tel. Boulevard 9693
Rezidencijos tel. Drexel 9191
Dr. A. A. Roth
Rusas Gydytojas ir Chirurgas
Specialistas Moteriškų, Vyriškų Vaikų ir visų chroniškų ligų.
Ofisas: 3103 So. Halsted St., Chicago arti 31st Street
Valandos 1—3 po piet, 7—8 vak. Nedėliomis iš šventadieniais 10—12 dien

Jei abejoji akimis, pasiteirauk
Dr. A. R. BLUMENTHAL

Optometrist
Tel. Boulevard 6487
1649 S. Ashland Ave.
Kampas 47-tos ant 2 lubų

Dr. Benedict Aron
Ofisas 3801 S. Kedzie Ave. Phone Lafayette 0075. Valandos 2—6 vak. Rezidencija 3150 W. 63 St. Phone Prospect 0610. Valandos iki 10 ryto, 7 iki 8:30 vakare.

Francuziškas Daktaras
Specialistas kraujo, odos, chroniškų ir slaptų ligų
Gydo su pagelba naujausių metodų X-Ray Spinduliai
Ofisas 1800 So. Ashland Ave. ant viršaus Ashland State Banko
Telefonas Canal 0464
Valandos 2:00 iki 4:30 ir 8 iki 10.
Nedėlioj nuo 2:30 iki 4:30 po piet;
Biuras 4204 Archer Ave.
Kampas Sacramento Ave.
V. nuo 12 iki 1:30 ir nuo 6 iki 7:30
Telefonas Lafayette 3878-7716
Dr. J. W. Beaudette

BRUNSWICK-RADIOLA

Pagarsėjęs pasaulyje Phonografas ir Radio sykiu. Radiolos, De-Forest, Workrite, Crosley. Parsiduoda už teisingą kainą, nuo $25 ir aukščiau ant lengvų išmokėjimų.

Gausi muziką iš oro, muziką iš žvaigždžių, muzika jusų mylimo rekordo.

Dykai atvežame į namus ant išbandymo.

JOS. F. BUDRIK,
3343 So. Halsted St.,
Tel. Boulevard 8167
Chicago.

NAUJIENOS

The Lithuanian Daily News
Published Daily Except Sunday
The Lithuanian News Pub. Co. Inc

Editor P. GRIGAITIS

1739 South Halsted Street
Chicago, Ill.
Telephone Roosevelt 8500

Subscription Rates:
$8.00 per year in Canada.
$7.00 per year outside of Chicago.
$8.00 per year in Chicago
1c per copy.

Entered as Second Class Matter March 17th, 1914, at the Post Office of Chicago, Ill., under the act of March 2nd 1879

Naujienos eina kasdien, išskiriant sekmadienius. Leidžia Naujienų Bendrovė, 1739 So. Halsted St., Chicago, Ill. — Telefonas: Roosevelt 8500.

Užsimokėjimo kaina:

Chicagoje — paštu:

Metams	$8.00
Pusei metų	4.00
Trims mėnesiams	2.00
Dviem mėnesiams	1.50
Vienam mėnesiui	.75

Chicagoje per nešiotojus

Viena kopija	3c
Savaitei	18c
Mėnesiui	75c

Suvienytose Valstijose, ne Chicagoje, paštu:

Metams	$7.00
Pusei metų	3.50
Trims mėnesiams	1.75
Dviem mėnesiams	1.25
Vienam mėnesiui	.75

Lietuvon ir kitur užsieniuose: (Atpiginta)

Metams	$8.00
Pusei metų	4.00
Trims mėnesiams	2.00

Pinigus reikia siųsti adresu: Money order'iu kartu su užsakymu.

Romos-Katalikų bažnyčiai pradeda kilti nemalonumų įvairiuose kraštuose. Iš vienos pusės jai tenka turėti nesusipratimų su radikalėjančiomis katalikiškų šalių valdžiomis (kaip, pav. su Francijos valdžia), iš antros pusės pačių tikinčiųjų minios vis dažniaus rodo nenoro lenktis Vatikano diktaturai.

Po karo Romos papa neteko daugumos savo pasekėjų Čecho-Slovakijoje, kur susikurė nepriklausoma tautinė katalikų bažnyčia. Dabar ėmė kelti maištą prieš Romą ir Meksikos katalikai.

Meksikoje dalis katalikų nutarė atsimesti nuo Romos ir pereitą šeštadienį jie paėmė savo žinion vieną bažnyčią Meksikos sostinėje. Del tos priežasties tarpe ištikimų papai katalikų ir atskilėlių įvyko aštri kova, jogei viešosios tvarkos palaikymui turėjo įsikišti valdžia. Pastaroji pareiškė, kad ji apsaugosianti naujosios katalikų organizacijos šalininkams teisę laikyti savo religines apeigas be trukdymų iš kieno nors pusės.

Meksikos laikraščiai skelbia vardus įvairių katalikų vaikėjų, kurie stoja į nepriklausomąją bažnyčią, nenorėdami toliaus buti po "svetimtaučio Romoje" kontrole.

Pranešama, kad naujajai katalikų organizacijai Meksikoje simpatizuoją Meksikos Darbo Federacijos vadai. Vienas jų pasakęs, kad tai pareiną **"ne del religinių motyvų, bet delto, kad katalikų bažnyčia yra priešinga darbininkų unijoms ir Meksikos valdžios reformoms."**

Tai yra įdomus pareiškimas. Meksikoje Romos-Katalikų bažnyčia (t. y. tos bažnyčios **dvasiškija)** iš tiesų yra pasižymėjusi atkakliu reakcingumu. Ji visuomet rėmė ne liaudį, kovojančią del laisvės ir geresnio duonos kąsnio, bet tos liaudies **išnaudotojus.** Dabar, kaip Meksikos darbo žmonės pasiekė tokio stiprumo, kad sugeba jau kontroliuoti savo krašto valdžią, tai jie, žinoma, geidžia ir nuo tokių savo "sielos ganytojų" jungo pasiliuosuoti.

Pas lietuvius katalikų kunigai irgi yra daugumoje labai nepalankųs darbo žmonių siekiams. Tiesa, jie organizuoja įvairias neva "darbininkiškas" Šv. Juozapo sąjungas, Šv. Zitos draugijas ir darbo federacijas. Bet jie daro tatai ne nuoširdžiu noru padėti darbininkams, o tiktai tikslu **atitraukti juos nuo socialistų.** Taip kitąsyk elgdavosi ir Rusijos carizmo tarnai — policijos viršininkas Zubatovas, popas Gaponas ir kiti, kurie kurdavo "darbininkų unijas", idant sulaikius darbininkus nuo organizacijų, tikrai kovojančių už darbininkų reikalus.

Nuoširdžiai musų kunigija tarnauja tiktai **savo luomo interesams;** o kadangi tie jų interesai yra artimesni ponijos ir buržuazijos reikalams, tai jie nuolatos eina su šitomis klasėmis išvien prieš darbininkus.

Jeigu kunigija sektų Kristaus mokslą, tai ji elgtųsi visai priešingai.

Apžvalga

SOCIALIZMAS IR MARKSIZMAS.

L. Pruseika rašo "Laisvėje", kad "socialdemokratai galutinai atsisako nuo marksizmo." To įrodymui jisai paduoda rusų socialdemokratų organo atsiliepimą apie Ed. Bernsteiną ir Lietuvos socialisto Čepinsko laiško ištrauką apie marksizmą ir klasių kovą.

Pasak "Laisvės" rašytojo, vokietis Bernsteinas esąs "didžiausias marksizmo, revoliucijos ir klasių kovos priešas," o vienok rusų socialdemokratų organas "Socialističeskij Viestnik" drįsta jį dabar "prostitutišku atvirumu" girti ir sakyti, kad "jisai musų"! Pirma, girdi, buvę visai kas kita; Bernsteinas buvęs "ujamas ir išjuokiamas, nei tas Pilypas kanapėse"; su juo kovoję visi žymesnieji socializmo teoretikai; Kautskis parašęs prieš jį knygą "Anti-Bernsteiniadą".

Šitos p. Pruseikos tirados rodo, kad jisai apie marksizmą ir apie įvairias sroves socialistiniame judėjime išmano tiek, kiek Jukelis apie Einsteino reliativumo teoriją. Nes, visų-pirma, yra **netiesa,** kad Bernsteinas buvęs arba esąs "didžiausias marksizmo priešas." Eduardas Bernsteinas buvo vienas pirmutinių žmonių, kurie **suprato** ir literatūroje ėmė skelbti Marksо-Engelso mokslą. Jisai asmeniškai pažinojo abudu mokslinio socializmo steigėju ir su vienu jų, Engelsu, draugavo per ilgus metus. Pastarasis turėjo prie jo tokį didelį pasitikėjimą, kad jisai pavedė jam (kartu su Augustu Bebeliu) sutvarkyti ir išleisti savo (Engelso) **susirašinėjimą** su **Marksu.** Šitą svarbų darbą Bernsteinas ir atliko, išleisdamas po Engelso mirties 4 didelius tomus Marksо ir Engelso laiškų su puikiais komentarais, kas užėmė jam keliolika metų.

Tai buvo tuo laiku, kai, pasak Pruseikos, Bernsteinas jau "klnisosi po Marksо mokslo pamatais" ir už tai buvo visų gerų socialistų "ujamas ir išjuokiamas"! Ar gi Augustas Bebelis butų **dirbęs išvien** su Bernsteinu, ir ar Marksо ir Engelso įpėdiniai butų leidę Bernsteinui tą darbą daryti,— jeigu marksizmo šalininkai butų į jį žiurėję taip, kaip pasakoja Pruseika?

Aišku, kad "Laisvės" literatas tauzija gryniausius niekus. Bernsteinas, tiesa, pradedant 1896 metais, ėmė daryti vadinamąją "reviziją" (peržiurėjimą) Marksо moksle, bet tiktai žmogus, kuris apie tai nieko neišmano, gali tvirtinti, jogei tai buvęs visiškas marksizmo atmetimas. Ne, Bernsteinas neatmetė Marksо mokslo, jisai mėgino tiktai įnešti į jį kaikuriuos **pataisymus.**

Čia užimtų perdaug vietos išdėstinėti tuos klausimus, kuriais Bernsteinas skyrėsi nuo vadinamųjų "ortodoksalių" (tiesiųjų) marksizmo šalininkų; bet reikia pastebėti, kad jisai visai nesipriešino pamatiniam punktui **ekonominiame** Marksо moksle, t. y. **pridedamosios** (arba priedinės) **vertės teorijai;** jisai nesipriešino nė svarbiausiems dėsniams Marksо teorijoje apie **klasių kovą;** ir jisai anaiptol neatsižadėjo nė **socializmo,** nė tos minties, kad socializmas tegali but įvykintas **organizuotos darbininkų klasės pastangomis.** Visą laiką Bernsteinas juk buvo (ir tebėra) socialdemokratų partijos narys!

Ginčas tarp "revizionisto" Bernsteino ir "ortodoksalių" Marksо mokslo šalininkų čėjo beveik išimtinai deliai klausimo apie tai, **kokiu budu** galės but įvykinta socializmo tvarka. Bernsteinas stojo už **laipsniškų reformų** kelią, o jo oponentai, kuriems vadovavo K. Kautsky, įrodinėjo, kad socializmo įvykinimas yra negalimas be **revoliucijos.** Beje, knyga, kurią parašė Kautskis "revizionizmo" kritikai, vadinasi **"Anti-Bernstein",** o ne **"Anti-Bernsteiniada",** kaip sako Pruseika (kuris, tur-but jos niekuomet nėra matęs savo akimis).

Revoliucijai Europoje **įvykus,** ir įvykus jai net pusiau-aziatiškojo Rusijoje, svarbiausias ginčo punktas tarpe tų dviejų socializmo srovių dabar yra **išnykęs.** Dabar visi socialistai sutinka, kad Europoje socializmas gali but įvestas ramių reformų keliu, todel ir Bernsteinas ir buvusieji jo oponentai šiandie gali gražiai veikti kartu.

Tai tiek apie Bernsteiną. Dabar dar keletą žodžių apie tuos socialistus, kurie sakosi esą marksizmo priešai. Tokių socialistų yra gana daug; ir Lietuvos profesorius Čepinskis yra ne išimtis. Bet argi p. Pruseika nežino, kad jų **ir pirmiaus** buvo daug? Juk ir tais laikais, kai "Laisvės" taradaika dar su pasididžiavimu vadindavo save **socialistu,** kai jisai agituodavo už Lietuvos socialdemokratūs ir garbindavo socialistinį Internacionalą, juk ir tais laikais gyvavo net **ištisos socialistinės partijos,** susidedančios daugumoje iš **nemarksininkų,** pavyzdžiui: Anglijos nepriklausomoji darbo partija, Francijos jungtinė socialistų partija, Rusijos socialistų revoliucionierių partija. Ar Pruseika arba kas nors kitas iš dabartinių jo vienminčių tuomet sakydavo, kad tie socialistai esą "buržuazijos pakalikai" ir kad jie turį but išmesti iš organizacijos? Ar jie, pav. drįso kuomet nors reikalauti, kad butų išmestas iš socialistų Internacionalo **nemarksininkas** Jaures'as (Žoresas) su jo pasekėjais?

Jeigu Pruseikos galvoje nebutų viskas susimaišę, tai jisai atsimintų bent tą kiekvienam "gramotnam" žmogui žinomą faktą, kad net tam pačiam darbininkų Internacionale, kurį buvo įsteigęs Karolis Marksas **dauguma buvo visai ne marksizmo šalininkai,** bet konservatyviai Anglijos trėdjunionistai, Francijos Proudhon'o pasekėjai, Vokietijos lassalliečiai, ir tt. Tuos įvairaus nusistatymo elementus Marksas ne tiktai ne niekino, bet dėjo visas pastangas, kad suvienijus juos į daiktą, nes jam rupėjo ne įsteigti savo **sektos diktaturą** darbininkų judėjime, bet **suorganizuoti visas darbininkų klasės jėgas** kovai už geresnę ateitį. Jisai atsidėjo ant to, kad draugiškos diskusijos ir praktiškas darbininkų kovos patyrimas padės jo idėjoms tolyn rasti vis daugiaus pritarėjų darbininkų judėjime. Ir Fr. Engelsas, už 26 metų po pirmojo Internacionalo įsteigimo, savo įžangoje prie "Kom. Manifesto" sako, kad tame Marksas **neklydo.**

Marksizmo pasekėjų skaičius, ištiesų, tolyn auga vis labiaus ir labiaus; jeigu, to nevcizint, da ir šiandie toli gražu ne visi, socialistai yra marksininkai, tai tatai daugiausia pareina nuo to, kad socialistų skaičius auga dar **sparčiau.** Į socializmo eiles, pav. bėgiu paskutinių keleto metų įstojo tokia milžiniška organizacija, kaip Anglijos darbo partija, kuri prieš tai sekdavo paskui buržuazinius liberalus. Kuomet bukaprotiški sektantai mėgina socialistus diskredituoti del to, kad prie socialistų dedasi ir tie žmonės, kurie nepritaria Marksо mokslui, tai tikrenybėje, šis faktas yra **socializmo stiprumo ženklas.**

Ot, su komunistais tai yra prasta, nes jie ne tiktai nesugeba pritraukti prie savęs ne savo vieros žmonių, bet **net ir patys "leninizmo"** šalininkai tolyn skaldosi vis labiau ir labiaus ir ėdasi tarp savęs, kaip alkanų vilkų gauja. Komunistai yra **sekta,** o socialistai yra darbininkų klasės partija.

DAR APIE BROOKLYNO RUBSIUVIŲ MITINGĄ.

Be tų aprašymų rubsiuvių 54 lokalo mitingo, kurie jau tilpo "Naujienose", gavome dar oficialio lokalo korespondento straipsnį. Jame paduotieji faktai aiškių-aiškiausia rodo, kaip begėdiškai prasimano komunistai, sakydami, kad "socialistai ir tautininkai" juos "nekaltai sumušę".

Muštynės įvyko ne tarpe komunistų ir kitų lokalo narių, bet **policistų su komunistais.**

Specialį policistą pašaukė susirinkiman **svetainės prižiūrėtojas,** kuomet pasirodė, kad lokalo prezidiumas negali numaldinti triukšmadarius. Svetainės užveizda, pirma negu leido policistui daryt tvarką, paprašė pirmininko, kad jisai paduotų susirinkimui **nubalsuoti,** ar juos reikia pašalinti iš svetainės, ar ne. Pasak korespondento, už tai, kad komunistų pravadyrius išmesti lauk, balsavo **beveik visas susirinkimas,** tik pora tuzinų balsavo prieš.

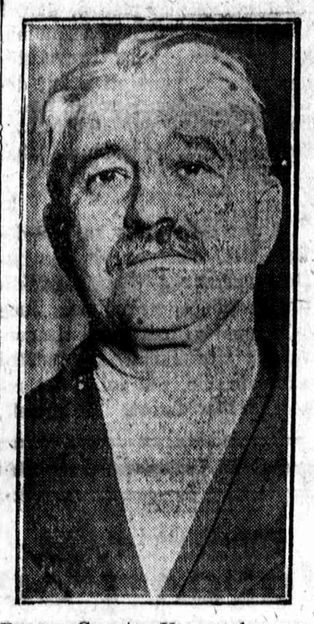

Barren County, Ky., prokuroras J. Lewis Williams, kurio įsakymu buvo pradėti tyrinėjimai apie Floyd Collins užgriuvimą Sand Cave urve.

Jeigu po šito nubalsavimo komunistai **butų susipratę** ir pasidavę susirinkimo valiai, tai jokių muštynių nebutų kilę. Bet jie, vietoje to, mėgino **jėga priešintis** policistui: tuomet jie ir gavo lupt.

Brooklyno "Laisvė" meluoja, pasakodama, kad visi bešališki unijos lokalo nariai pasiptikinę "užpuolimu" ant "nekaltų" triukšmo darytojų. Apie lokalo narių nuomonę liudija štai koks aktas: po to, kai Buivydas, Jankaitis ir kiti komunistų "čempionai" tapo ištarabanyti iš mitingo, buvo pakelta klausimas apie jų nubaudimą. Buvo paduota įnešimas suspenduoti triukšmadarius **vieniems metams;** prie to įnešimo buvo paduota pataisymas, kad jie butų suspenduoti **penkeriems metams.** Ir balsavimas davė štai kokius rezultatus: už įnešimą balsavo 31, o už pataisymą — 252!

Taigi beveik trys šimtai dalyvavusių mitinge unijos narių reikalavo bausmės komunistų lyderiams, ir milžiniška didžiuma šitame skaičiuje stovėjo už kuo **aštriausią bausmę!**

Po to, kai komunistus šitaip griežtai pasmerkė unijos susirinkimas, matęs jų elgesį, jie nesisarmatija lošti nekaltų avinėlių rolę prieš publiką!

Dancigas ir Lenkija

Dancigas, kaip žinoma, tapo atskirtas nuo Vokietijos ir paskelbtas laisvu miestu, tam kad suteikus Lenkijai patogų Baltijos pakranty uostą.

Lenkai, rodos, turėtų buti pilnai tuomi patenkinti, nes tas didelis ir gražus miestas yra paaukotas ne kieno kito, tik jų ekonominiams interesams. Dancigo užsienio politikos vedimas priklauso irgi Lenkijai. Ji turi ten daugelį ir kitų privilegijų.

Vienok nežiurint į tą viską, Lenkija jaučiasi neužganėdinta ir ieško progos susiaurinti Dancigo laisvę. Varšuvos valdžia nekartą skundėsi Tautų Sąjungai, kad tas jos proteguojamas miestas nėra paklusnus ir reikalingas pamokinimo. O ką Varšuva supranta žodžiu "pamokinimas" jau mums pakankamai žinoma. Delei šitų ir kitokių priežaščių santykiai tarp Dancigo ir Lenkijos labai paaštrėjo, taip jog galima tikėties ir visokių įvykių.

Kiek laiko atgal lenkai iškabinėjo Dancige savo pašto dežutes. Vietos gyventojai numatydami pasikėsinimą ant jų laisvės, ėmė ir nudrąskė tas dėžes. Lenkija del to pasijautė užgauta ir sukėlė didelį triukšmą viduje ir užsieny. Visas klausimas pagaliau atsidurė Tautų Sąjungoj ir čia jis bus rišamas. Rimtesni žmonės aiškiai ir atvirai sako, kad Varšuva nori pasigriebti Dancigą taip, kaip ji padarė su Vilnium. Londono "The New Statesman", vasario mėn. š. m. rašo šiaip:

"Visa lenkų politikos kryptis ir metodė Dancige rodo, kad ji niekad nebuvo sutikusi su dabartiniu Dancigo statutu ir nėra atsižadėjusi aneksuoti tą miestą. Tikra svarba lenkų valdžios žygių Dancigo pašto klausime yra tame, kad jie nurodo Lenkijos įsitikinimą, jog atėjo laikas paimti teisių aiškinimą ir vykdymą į savo rankas. **Lenkų valdžia Dancige pakartoja tą taktiką, kurią ji pasekmingai panaudojo Vilniaus klausime ir pastatė Tautų Sąjungą prieš įvykusį faktą.** Jeigu Tautų Sąjunga dar sykį kapituliuos, Dancigas taps dideliu pavoju Europai...."

Taigi iš čia jau matyt kad Lenkija planuoja vieną gražią dieną pasiųsti savo legionus į Dancigą ir užimti tą miestą, panašiai, kaip ji 1920 metais, spalių 9 d. užėmė Vilnių. Bet toks jos žygis neišeitų jai ant gero. Vilnius lenkams buvo lengva pa-sigriebti, nes tuomet jie turėjo geresnę reputaciją. Į juos žiurėjo kaipo į išgelbėtojus nuo bolševikiško pavojaus. Net Prancuzija, kurią dabar valdo demokratiniai sluogsniai, nepritartų tokiai kvailybei, kaip Dancigo užgrobimas.

Jei lenkai nežiurint į viską, bandytų panaudoti karo pajėgą, tai ateity jiems visvien tektų brangiai atmokėti. Istorija labai retai neatsilygina už paklaidas ir skriaudas.

Lenkijos ir Dancigo konfliktas nebutų taip sunku išrišti, jei lenkai pripažintų, jog ekonominiai reikalai gyvenime turi didesnės reikšmės už plevėsavimą dvispalvės vėliavos.

—M. V.

PRANEŠIMAS

Nuo 2-ros dienos Kovo, kaina bus pakelta ant

VISŲ KIMBALL PIJANŲ

Kurie žingeidaujate įsigyti šį augštos rųšies instrumentą už seną kainą neatbutinai turite užsisakyti šia savaitį iš

PEOPLES MUSIC KRAUTUVIŲ

Kimball Grojiklinių Pijanų dabartinė kaina yra:

Style 38 ... $395.00
Style 44 ... $595.00
Style 45 ... $675.00
Style 46 ... $775.00

Pijanus galite dabar užsisakyti del vėlesnio nuvežimo.

Priimsime sena pijaną ar gramofoną į mainus.

Parduodame ant labai lengvų išmokėjimų.

Vienintėlės Lietuvių Krautuves, kurios parduoda geriausius pasaulio muzikališkus instrumentus.

KIMBALL PIJANUS

The Peoples Furniture Company
Furniture, Rugs, Stoves, Pianos, Phonographs, Paints, Hardware, and General Household Goods

4177-79-81-83 Archer Ave.
1922-24-26-28-30-32
So. Halsted St.

Reumatizmas

Visi seni skaudėjimai greitai prašalinami, suteikiamas tikras palengvinimas.

Uždėkit švelniai Sloan's ant skaudamos vietos. Tuojau jis pasiųs šviežų gryną kraują per skaudamus sąnarius ir muskulus. Jųs pajausite malonų šiltumą, paskiau — umų palengvinimą nuo skausmų. Pas visus aptiekorius — 35 centai.

Sloan's Liniment
— Prašalina skausmą

Norintiems Važiuoti Lietuvon

Naujienų Metinė ekskursija jau artinasi, ir kurie nori važiuoti Lietuvon geriausia padarys keliavę su kitais naujieniečiais, kurių šiais metais žada but didelis burys.

Su Naujienų Ekskursija gali keliauti nevien chicagiečiai, bet taip jau ir iš kitų miestų.

Neturintiems pilietybės popierų reikia tuojaus kreiptis del leidimų sugryšti ir del užsienio paso. Kas neturi gimimo metrikų, ar kitokių lietuviškų dokumentų, tuojaus turi rašyt Lietuvon ir gauti juos.

Šios šalies piliečiai turi gaut Amerikos užsienio pasą ir Lietuvos konsulo vizą.

Kiekvienam patartina prisirengti išanksto ir, geriau potam palaukti.

Naujienų Ekskursija šiais metais bus dar ir tuo įdomi, kad duos progos keliauninkams aplankyt garsųjį vandenpuolį, Niagara Falls. Visi keliauninkai keliaujantis iš Chicago ar iš kitų miestelių į vakarus nuo Buffalo ir netoli Erie gelžkelio turės teisią aplankyti tą garsiąją vietą pakeliui į New Yorką be jokio ekstra mokesnio.

Taigi visi bukit prisirengę iki balandžio 29-tos.

Nėra kito šaltinio, iš kurio plauktų tiek naudingų žinių, kaip Naujienos.

Virš 160,000 taupymo depozitorių, įskaitant didelį skaitlių

LIETUVIŲ

patvirtina saugumą, patarnavimą ir parankumą šios Bankos.

Saugumas del Taupymo

yra užtikrintas per First Trust and Savings Bank. Šis bankas yra valdomas šėrininkų FIRST NATIONAL BANK of CHICAGO. Bankas turi virš $40,000,000,00 kapitalo, surplus ir neišdalinto kapitalo ir virš $350,000,000 resursų. Atdaras del taupymų visą dieną subatoje iki 8 val. vakare.

FIRST TRUST AND SAVINGS BANK

Melvin A. Traylor, Prezidentas,

Randasi ant žemutinio floro **Dearborn, Monroe ir Clark Streets,**

Rusiškos ir Turkiškos Vanos

12th STREET
Tel. Kedzie 8902

3514-16 Roosevelt Rd.
Arti St. Louis Ave.
CHICAGO, ILL.

CHICAGOS ŽINIOS

Susekē mušainierių suokalbį

Federaliniai agentai susekę Chicagoje didžiausį munšainierių suokalbį išgauti valdžios degtinę ir paskui ją parduoti slaptai, be jokių leidimų. Šeši žmonēs jau tapo areštuoti. Vienas jų ant to šmugelio uždirbęs apie $2,500,000. Yra įvelti netik paprasti munšaineriai, bet taipjau policijos kapitonai ir bankieriai.

Jie veikē pagelba netikrų leidimų pirkti degtinę. O kur tai negalima buvo, tai vardodavo ir tikrus leidimus. Vienas jų pirkdavo degtinę teisētu keliu už tokią kainą, kokia yra mokama už degtinę, vartojamą medikaliams tikslams. Bet bevežant į sandelį, užpuldavo kiti šaikos nariai, tą degtinę atimdavo ir paskui parduodavo visokiems butlegeriams ir paskui visi pasidalindavo pelnu.

Jauna duktē nušovē savo tēvą

Užvakar 17 metų Rose De Petro nušovē savo tēvą John, tada pašaukē savo motiną, kuri buvo kieme, pašaukē policiją ir jai pasidavē. Ji paleido į savo tēvą šešis šuvius. Tragedija įvyko jų namuose 1113 Blue Island Ave.

Išpradžių duktē atsisakē duoti kokių nors paaiškinimų, vien tik pareiškē, kad ji nušovē savo tēvą "gindama savo garbę." Vēliaus ji betgi sutiko duoti ir platesnių paaiškinimų. Savaitē atgal jos tēvas bandęs ją išgēdinti, kada jiedu vieni buvo namie. Nuo to laiko ji visuomet nešiojosi su savim revolverį ir niekad viena su tēvu nepasilikdavo. Tą dieną, motinai išējus į kiemą, tēvas, kuris gulējo lovoje, pašaukē ją, kad ji jį pabučiuotų. Ji numaniusi ką jis nori daryti ir todel atsistojusi miegamojo kambario tarpdury išsitraukē revolverį ir paleido šešis šuvius į savo tēvą. Jos motina visą tai patvirtina.

Nušautasis buvo 45 metų amžiaus, paprastas darbininkas. Paliko pačią ir šešetą vaikų.

Sudegē mergaitē

Tēvui John Calhoun dirbant dirbtuvēje, o motinai triusiantics kieme, užsidegē jų namas ties Wilmington. Degančiame name miegojo trys jų vaikai — Wlliam 5 metų, Clarence 1 m. ir Rose, 3 metų. Motina šoko į degantį namą ir nors miegamasis kambaris jau buvo apsuptas liepsnos, jai pasisekē prižadinti visus vaikus. Mažąjį pastvērē į rankas, didįjį nutvērē už rankos vesti, o Rose pastumējo eiti prieky. Bet Rose dumuose paklydo ir kada išbēgo visi į kiemą, Rose nebuvo. Kitų vaikų, o ir pačios motinos drabužiai degē. Ji užgesinusi vaikų drabužius, šoko į namą jieškoti Rose. Bet tuo laiku lubos įgriuvo ir mergaitē liko palaidota degesiuose. Kada gaisrą užgesinta, Rose lavonas rastas veik visai sudegęs. Bet motina ir kiti du vaikai irgi galbut mirs nuo aplaikytų žaizdų.

MIRĘ SENATORIUS

Senatorius Medill McCormick iš Chicago, kuris užvakar umai pasimirē Washingtone nuo širdies ligos.

Pašovē bučerį

Du jauni plēšikai įējo į John Bunda bučernę, 1442 S. 51 Ave., Cicero, ir atstatē revolverį. Bet Bunda tik nusijuokē iš jų, o kada jie pradējo smarkauti, paleido į juos mēsai kapoti kirvį. Plēšikai šovē ir pataikē Bundai į ranką, bet turējo bēgti nieko nepelnę.

Slēpē gautas perskiras

Išējus tai aikštēn, bandē nusinuodinti.

Albert C. Hazelwood, gyvenantis prie 902 Newport Ave., penkis metus atgal gavo slaptas perskiras nuo savo pačios. Bet apie tai savo pačiai nieko nesakē ir visą tą laiką nepaliovē su ja gyvenęs, sugyvendamas po perskirų dar vieną vaiką. Tik užvakar jo pati patyrē, kad jos vyras turi perskiras ir kad todel ji gyveno su juo neteisētai. Ji tuojaus nuējo policijos stotin ir gavo du varantus prieš savo vyrą, vieną kaltinantį neužlaikyme savo šeimynos, susidedančios iš pačios ir trejeto vaikų ir kitą, kaltinantį tvirkavime. Kada policija atējo į jo namus jį areštuoti, jis įbēgo į kitą kambarį ir išgērē nuodų. Jį nuvežta ligoninēn, bet gal ir pasveiks.

Apiplēšē keturias sankrovas

Plēšikai užvakar veik vienu ir tuo pačiu laiku užpuolē keturias grosernes ir vieną bučernę ir uždarę jų savininkus į ledaunes, sankrovas apiplēšē.

PRIEŠINASI BEVAIKIAMS APSIVEDIMAMS

Atstovas Hines iš Omaha, kuris įnešē Nebraska valstijos legislaturon bilių, sulig kurio visos vedusios poros už trijų metų po apsivedimo neturinčios vaikų, turētų persiskirti. Jis pats yra dar nevedęs.

Grumoja streikieriams

Viešųjų darbų komisionierius Sprague išleido prigrumojimą streikuojantiems gatvių valytojams ir taisytojams, kad jei jie iki ateinančio antradienio nesugryš į darbą, tai jie visi bus pašalinti iš darbo ir jų vieton bus paimti nauji darbininkai.

Streikieriai, kurių skaičius siekia apie 2,500 darbininkų, atsakē į tą įsakymą gryšti į darbą, prigrumojimu, kad jei miestas bandys samdytis streiklaužius, tai gali kilti suirutē ir tada policijos užlaikymas miestui kainuotų daug daugiau, negu kainuotų pakelimas algų darbininkams.

Streikieriai — gatvių šlavējai, taisytojai ir šiukšlių išvežiotojai, reikalauja pakelimo algos. Bet miestas nesutinka jų reikalavimus išpildyti; jis sutinka pakelti algą tik foremanams, bet darbininkai tuo nesitenkina ir reikalauja pakelti algą visiems darbininkams.

Smulkios Žinios

Prieš 20 metų Grover Cleveland Fuller buvo garsiausias žokējas (lenktyninių arklių jojikas). Kilęs iš biednuomenēs jis praturtējo ir vartē pinigus šimtais tukstančių. Bet —moterys, vynas ir dainos — viską sunaikino ir 11 metų atgal jis sugryžo Chicagon be pinigų ir be draugų — paprastas klajunas - valkata.

Pirma jį visi ant rankų nešiojo, o dabar niekas ir pažinti jo nebenorējo. Užvakar gi jis atsidurē kalējime, kadangi neturējo kuo užsimokēti $2 už taksikabą. Ir nēra kam jį iš kalējimo išimti.

Kaip greit žmogaus garbē pracina!

Fred Sorrensen, 39 m., savininkas River Grove karčiamos, liko pašautas ir gal mirtinai sužeistas prie netolimos Hunter Home karčiamos. Pašautasis neišduoda šoviko, bet Hunter Home karčiamos savininkas Tony Paul vistiek tapo areštuotas.

Harold G. O. Holck, 38 m., Chicagos Universiteto studentas, pradējo "pasninką", kuris tęsis dvejis metus. Jis valgys kiek galima mažiausia, kad patyrus kiek ištikrųjų reikalinga yra maisto, kad palaikyti savo protą veiklų.

Atsiimkit laiškus iš Pašto

Šie laiškai yra atēję iš Europos. Kam jie priklauso, tegul nueina į vyriausįjį paštą (Clark ir Adams gatvių) atsiimti. Reikia klaust prie langelio kur padēta iškaba "Advertised Window" lobēj nuo Adams gatvēs, **pasakant laiško NUMERĮ**, kaip kad šiame sąraše pažymēta. Laiškus paštas laiko tik keturioliką dienų nuo paskelbimo.

907 Banaite Chael
923 Cizauskas A
926 Czizauskis A
927 Dabas Jozef
928 Danila Antanas
967 Januteni Magdaliena
968 Janusanienai Aniēlijai
971 Jurgis Jakunanis
972 Juska Augustinas
973 Juskevicaitei Oliesei
974 Komarauskau Jonkubas
975 Kaladinskas Joseph
978 Kazlauczionas Wilim
995 Langaliui Augustinui
998 Likienei Elianai Breivytei
1005 Makseliene Roze
1007 Marazas John
1010 Masiliunias Jonias
1028 Orlauskas Petras
1030 Palulis Julius
1034 Polisauska V
1037 Pubzinaite Marij
1041 Rickemskas Ignacas
1052 Sabackis Onai V
1063 Shimkus Frank
1064 Sialomija Trucinskene
1072 Starazinskajte Petronda
1082 Tinzilenei Zofijai
1087 Urnezis Kastontas
1088 Vainauskas Petras
1089 Vaisvilo Antanas
1091 Vosgirdiene Eva
1092 Waiczunes Leanardes
1097 Wonogui Jozephai

Sportas

GARKAVENKO IŠŠAUKĒ WLADEKĄ ZBYSZKO

Po paskutinių pergalių Al. Garkavenko nutarē su žymiausiais ristikais imtis. Tuo tikslu jis iššaukē pagarsējusį lenkų ristiką Wladeką Zbyszko, kuris šiomis dienomis New Yorke nugalējo I. Zaikiną ir Joe Stecherį. Ristynių sąlygos bus tokios: laimētojas gaus visas įplaukas (Winner takes all) ir dar tukstantį dolerių.

Jeigu Wl. Zbyszko iššaukimą priims, tai šios ristynēs bus vienos svarbiausių. —X.

† A. A.

SELVESTRAS KAJUTIS

26 vasario, 10:45 m. iš ryto — 1925 m. persiskyrē su šiuo pasauliu. Paliko dideliame nuliudime moterį Solomiją ir brolį Petrą, pusbrolį Petrą Regeną Amerikoj, o Lietuvoj seserį Teresę. A. A. buvo 50 metų senumo. Amerikoj pragyveno apie 13 metų. Laidotuvēs įvyks subatoj, 28 vasario 1925, 10 val. iš ryto iš namų 121 — 36 St, West Melrose Park į Bažnyčią ant 23 St., o iš ten po pamaldų į Hillside Kapines.

Meldžiame visus gimines, pažįstamus ir draugus atiduoti paskutinį patarnavimą A. A. Selvestrui ir dalyvauti laitotuvēse.

Nuliudę

Moteris, brolis ir pusbrolis.

SERGANTIEMS ŽMONĒMS

Mr. Joseph Knels iš Bloomfield, Montana, rašo: "Gerbiamieji. Malonēkite prisiųsti man šešis bakselius Bulgariškos Kraujo Arbatos, nes aš suradau, kad jųsų gyduoles yra labai geros ir aš negaliu be jų buti".

Tos geros šeimynų gyduoles yra biednų žmonių daktaras, nes padaro daug gero del sergančių žmonių reumatizmu, skilviu, kepenimis, inkstais, prašalina slogas. Bulgariška Žolių Arbata veikia labai greitai.

Prašykite šiandien jusų aptiekoriaus tikros Bulgariškos Žolių Arbatos — 35c., 75c. ir $1.25.

Pastaba. — Jei jųs norite mano didelio 5 mēnesiams šeimynai pakelio, atsiųskite $1.25. Adresuokite man, H. H. Von Schlick, President, 25 Marvel Building, Pittsburgh, Pa.

GULBRANSEN The Registering Piano

Tai yra geriausi Pianai pasaulyje, parsiduoda už fabrikos nustatytą kainą ant lengvų išmokējimų.

JOS. F. BUDRIK
PIANŲ KRAUTUVĒ
3343 So. Halseted St.,
3327 So. Halsted St.,
Chicago.

Užmokēsit po išgydymo

Labai daug sergančių žmonių kenčia daug ilgiau negu reikia, delei tos priežasties, kad pametē įsitikējimą į daktarus ir nenori daugiau turēti išlaidų.

Mes todel pasiryžome gydyti visai dykai kiekvieną sergantį kurie pas mus atsilankys laikē šešių savaičių nuo šios dienos iki pat užganēdinančių pasekmių.

Kad užtikrinus gerą gydymą musų specialistai, pirmučiausiai ištirs jusų ligą be speliojimų su pagelba naujausių ir geriausių Europinių ir Amerikoniškų metodų kuriuos mes turime pas save.

Musų X-Ray aparatas yra vienas geriausių mieste, per kurį galime jumis permatyti be skausmo ir nesmagumų, net nereikia ir nusirengti. O musų prirengimas del išmieravimo ir spaudimo kraujo niekuomte neapvilia. Egzaminacija kraujo ir šlapumo atsibuna jums dar ten bunant.

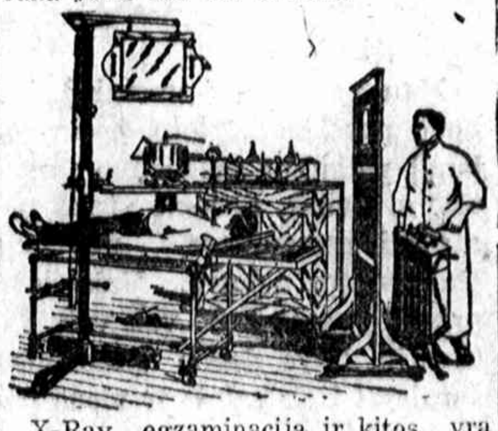

X-Ray egzaminacija ir kitos yra visai dykai be jokios jums atsakomybēs. Maloniai kiekvieną sutinkame ir mes pasakome teisybę be jokių išsisukinējimų.

"Kraujas yra gyvenimu" ir jeigu jis nēra tyras, tai yra priežastimi visokių ligų. Žinomi pasaulyje daktarai, kurie pašventē visą savo gyvenimą del studijavimo, aiškina, kad beveik visos ligos yra išgydomos ir išrado gyduoles, kurios įčirškiamos tiesiog į kraują, prašalina ligą labai greitai. Visas tas gyduoles serums turime visuomet prirengtas — gyduoles profesoriaus Ehrlicho, 606 ir 914, kuomet yra reikalas, vartojame jas gerai ir be skausmo.

Tas nenusilpnina sveikatos, galite eiti į darbą arba į biznį netrukdant visai laiko.

Ateikite ir persitikrinkite, nekentēkite ilgiau.

Gydome labai pasekmingai ir visas užsisenējusias ir komplikuotas ligas, nes musų įstaiga yra įrengta geriausiais Europiniais ir Amerikoniškais įtaisymais ir gyduolēmis.

Ligas kraujo, reumatizmą, nervingumą, užkietējimą vidurių, krutinēs ir šonų skaudējimą, galvosukio, nubēgimą kraujo pučkus, slinkimą plaukų, prakaitavimą, nemalonų kvapą ir kitos ligos yra musų specialumas per 28 metus.

Vyrai ir moterys, kurie serga, tegul atsilanko į musų ofisą ir dasižinos apie naujausį gydymo budą tonsilų, kurie greitai atima spēką ir energiją. Pagelbējom tukstančiams kenčiančių atgauti savo sveikatą ir laimę, todel yra ir del jusų viltis. Neatidēliokite, atidēliojimas yra nelaimingas.

The Peoples Health Institute
DR. GILL, Specialistas
40 N. Wells St.,
kampas Washington St.

Ofiso valandos: Ketverge, seredoj ir subatoj nuo 9 ryto iki 8 vakare. Nedalioj ir šventadieniais nuo 10 iki 1 po pietų. Panedēly, ketverge ir pētnyčioj nuo 9 ryti iki 6 val. vakare.

LIETUVON—
užrašykite savo giminēms ir pažįstamiems NAUJIENAS. — Lietuvos žmonēs Amerikos Naujienas labiausia mēgsta.

KOSULYS

Greitas budas jo prašalinimo

Nuolatinis aštrus kosulys kuris greitai silpnina jusų kuno sistemą, yra labai pavojingas užsikrētimas, galima prašalinti su viena doza su gerai žinoma ir išbandyta gyduole. — Dr. Bell's Pine-Tar Honey. Daktarai sako, kad nieko nēra geresnio prašalinimui plegmos ir kitų nešvarumų kurie yra tiesioginē priežastis kosējimo, nes tas midus suteikia gardų skonį ir prašalina ligą. Tiesiog stebētina kaip greitai ji prašalina ir sunkiausį kosulį.

Bet tikrai gaukit originalį Dr. Bell's Pine-Tar Honey, neimkite kitų. Dr. Bell's jau yra žinomas per ketvirtą dalį šimtmečio kaipo geriausios. Jos moksliniai sudētos iš reikalingos dalies pine-tar, honey ir kitų greit gydančių gyduolių kurias geri daktarai vartoja greitoje pagelboje. Neturi savyje opiates ar kitų kenksmingų gyduolių, jas galima duoti ir vaikams — geros nuo spazmatiško krupo. Jei jus norite gerų gyduolių kurios prašalina sunkų kosulį, gaukit Dr. Bell's. Tiktai 30c. bile aptiekoje.

INSIST ON DR. BELL'S PINE-TAR-HONEY FOR COUGHS

Atrask pats savo laimę

Skaityk

BURTININKĄ

"Burtininkas" eina kas mēnuo naujas antri metai ir stiprus, kaip uola! "Burtininkas" yra vienintēlis žmonių laimēs išburtuvas ir nelaimēs praneštuvas; "Burtininko" kaina metui $1.

Pinigus siųsdamas adresuok:
LIET. ŠVIETIMO KNYGYNAS
3106 So. Halsted St., Chicago, Ill.

Tel. Lafayette 5153-6438

RUBIN BROS

NAMŲ STATYTOJAI

3804 So. Kedzie Avenue
CHICAGO.

DR. VAITUSH, O. D.
LIETUVIS AKIU SPECIALISTAS

Palengvins akių įtempimą kuris esti priežastimi galvos skaudējimo svaigimo, akių aptemimo, nervuotumo, skaudamą akių karštį, atitaiso kreivas akis, nuima kataraktą, atitaiso trumparegystę ir toliregystę. Prirenka teisingai akinius. Visuose atsitikimuose egzaminavimas daromas su elektra, parodančia mažiausias klaidas. Specialē atyda atkreipiama į mokyklos vaikus. Akintai nuo $4.00 ir augščiau. Val: 10 iki 8 v. Ned. 10 iki 1 p. p.

1545 West 47th St.
Phone Boulevard 7589

Lietuvių Dentistas patarnaus geriau.

Traukimas dantų be skausmo. Bridge geriausio aukso. Su musų pleitom galima valgyti kiečiausią maistą. Garantuojame visą savo darbą, ir žemas musų kainas. Sergēkite savo dantis, kad nekenktų jųsų sveikatai.

1545 West 47th Street
Netoli Ashland Ave.

Physical Health Institute

DR. VELONIS, Ph. D. C., D. O., N. T.

Gydau įvairias ligas, o ypatingai užsisenējusias, be vaistų ir operacijų, naujausiais budais.

4204 Archer Ave., Chicago, Ill.
Brighton Park, 2-rų lubų, Rumas 1
Valandos nuo 9 ryto iki 12 pietų.
Vakare nuo 6 iki 8 val. vakare.
nedēldieniais nuo 9 iki 12 pietų.
Telephone Lafayette 4543

Hitt and Runn—When It Comes to Nerve Bull Isn't In It With This Fellow! BY HITT

Lietuvių Rateliuose.

KAIP STEBUKLAI ATSIRADO?

Senovėje buvo daug stebuklų. Tų laikų rašytojai smulkmeniškai tuos stebuklus aprašo: girdi, akmenys kalbėjo, kalnai dainavo etc.

Senovės knygose rašoma taipgi daug apie stebuklingus pasveikimus. Tik pamanykite: karalius spiovė neregiui į akis ir pastarasis tuoj regėjimą atgavęs. Ar tai ne stebuklas?

Sekamą sekmadienį, kovo 1 d., 10:30 val. ryto, Raymond Chapely (816 W. 31 St.) K. Augustinavičius laikys Mokslo Draugams paskaitą apie stebuklus. Jis papasakos apie tai, kokių stebuklų senovėje buvo ir kodel tų stebuklų nebėra musų laikais.

—N.

Beethoveno konservatorijos mokinių koncertas

Pereito šeštadienio vakare, Beethoveno Muzikos Konservatorijoje, įvyko mokinių koncertas. Į koncertą gausiai atsilankė mokinių tėvai ir svečiai. Vakarą vedė A. S. Pocius. Programą pildė: pianistai, smuikininkai ir dainininkai, mokiniai A. S. Pociaus, C. Gaubio, L. U. Saar ir Lulu Raben. Visi programo dalyviai veikalus pildė atmintinai, kas liudija mokytojų rupestingą prirengimą. Nuolatiniai konservatorijos mokinių koncertai yra begalo muzikos mokiniams svarbus dalykas. Pratina juos prie publikos, ragina prie spartesnio lavinimosi ir koncertan atsilankę tėvai mato, kaip jų vaikučiai moksle pažangiuoja.

Šį kartą išpildyta sekamą programą:

1 Bernice Jakowicz — In the Park, March.

2 Lillian Venckus — Etto Valtz.

3 Nicholas De Peder — Souvenis.

4 St. Sotkus — Night School March.

5Elizabeth Verenechik — Serenade.

6 Tessie Karvelis — Vacation Time.

7 Agatha Kruszas — Turkish Rondo.

8 Helen Pilkis — Fluttering Leaves.

9 Antoinette Kinas — Menuet.

10 L.Quis — Second Valse.

11 Bernice Milaszkiewicz — Simple Confession.

12 Alice Plachecha — Hungarian Rhapsody.

13 Aline Logan — Sextette from Lucia.

14 Genevieve Šidiškis — I went, Beloved ir The Nightingale.

15 Josephine Schultz — Etude Fantastic.

—z.

Roseland

Vakarienė

Vas. 17 d. "Auksinės žvaigždės Lietuvių Pas. ir Paš. Kliubas turėjo draugišką vakarienę Strumilo svet. Buvau kliubiečių svečias jau ne pirmą kartą: apie du metai atgal toj pačioj svetainėj kliubas turėjo pirmą vakarienę, — bet tada dalyvavo du syk didesnis burys, negu šią paskutinę vakarienę. Vakaras draugiškas, linksminos visi, kiti net biskį perdaug linksmi buvo, bet ką čia peikti, — kliubiečiai jautėsi kaip namie. Pirmiausia davė progą svečiams pasišokti prie amerikoniškos Jazz muzikos, paskui sekė pati vakarienė. Valgys tai prastas buvo — tas pats, kokį turėjo ir pirmą vakarienę: šaltos šinkos, biskį sudegintos vieršienos ir kava be cukraus; ši vakarienė skirės tuo nuo pirmos, kad vietoj šaltų bulvių su muštarda, buvo saločių saladas — nevykusiai pagamintas. Aš nekaltinu kliubą, bet to vakaro gąspadoriai turėjo parengti ką geresnio, nes kaip man informavo, nariui dalyvavusiam toj vakarienėj kainavo 1 dol., apart pinigų paskirtu tam vakarui iš iždo. Tiesa, gal vyrai ir nemoka valgio gaminti, bet juk buvo samdyta tam vakarui gaspadinė, ta pati, kuri buvo ir pirmoj vakarienėj; ji turėjo parengti daugiau apart šinkos ir tos šaltos.

Buvo ir kalbų. Kalbėjo to kliubo pirmininkas M. Bacevičius, paskui J. Ruika, trečio pavardės nenugirdau. Bet kam kalbėti, jei nė vienas nesiklauso. Užbaigė vakarienę su Lietuvos Himnu, pritariant muzikai, kuri betgi ne Himną grojo, o amerikonišką Jazz. Aš nekritikuoju kliubą, kad rengia tokius vakarus, bet tik vien delto, kad ateityje pasitaisytų ir surengtų vakarienei ką nors kita iš valgių, o ne tik visada "šaltą šinką."

—Mrs. A. X.

Vienuolyno salės atidarymas

Nedėlioj, vas. 22 d., lietuvių vienuolyne, prie Marquette Rd., buvo įkurtuvės naujos svetainės, kurią budavojama. Nors viršus dar nebaigtas, bet svetainė yra baigta, tad ir sumanyta tą padaryti įkurtuves ir, svarbiausia, parinkti pinigų.

Man pribuvus į svetainę jau buvo pusėtinai svieto, o pusvalandį palaukus prisirinko pilnutėlė svetainė; kitiems teko pastovėti pasieniuose, nes prie stalų vietos nebuvo. Vakarienė prasidėjo apie 8:30 val. vak. Ištikrųjų, buvo darbo "seserims" sutaisyti tiek valgio ir visus patenkinti.

Biskį užkandus prasidėjo programas. Pirmiausia dainavo p. Ramanauskas. Jis yra neprastas dainininkas, bet dar jam yra persunku dainuoti. Paskui dainavo viena cicerietė, pavardės nenugirdau; ji yra gabi dainininkė ir dainuoja labai lengvai. Dainavo ir p-ia Peržinskienė nuo Town of Lake; ji turi gražų balsą. Taipjau dainavo ir p-ia Širvaitė-Gapšienė; ji turi gražų balsą, bet jis reikalingas dar didelio lavinimo. Dvi mergaitės, rodos Bridgeporto bažnytinio choro, irgi dainavo, bet joms reikalinga dar daug lavintis iki galės rodytis publikai. P-ia Sabonienė gi gražiai pagriežė smuiku.

Besitęsiant programui, kun. Bumšas negalėdamas sulaukti kada jį pristatys kalbėti, pats pašoka, nusitveria už skambalo, kurio vos nesudaužė ir sušunka: "Aš negaliu susilaikyti, tylėkite visi. Aš pasakysiu, kad mes, lietuviai katalikai, dabar švenčiam didžiausią šventę: mes turim įkurtuves didžiausios visoje Amerikoje lietuvių svetainės." Karštagalvis tai kaip bematant save sukritikuoja. Jeigu butų sakęs, kad katalikai, tai gal butų ir tiesa, nes katalikai tik pobažnytinius beismentus vien turėjo, bet šiaip lietuviai turi didesnių ir gražesnių svetainių. Ir nereikia jų toli ieškoti. Čia pat Chicagoje yra Lietuvių Auditorija, o Ciceroj — Liuosybės svetainė. Bet tokie Bumšai, matyt, nieko nemato ir kas ne jų, nenori matyt ir bijosi ir užsiminti apie tai.

Beje, kalbėjo ir adv. Mastauskas. Bet jis turbut ir pats netiki tam, ką kalbėjo. Esą tik dabar, kada tą namą pastatys, mokslas pradės skleistis ir ne bet kokis mokslas, o tokis, kokis buvo 700 metų atgal. Matyt, kada žmonija žiuri į skaisčią ateitį, tai Mastauskas traukia į tamsią praeitį ir negali atsigrožėti viduramžiais. Esą jei dabar ir buna išradėjų, tai vis niekis prieš tuos vyrus, kurie pastatydavo didžiausias bažnyčias. Ištikrųjų, surado kuo pasigirti....

Toliau gražiai padainavo p. Sabonis. Bet visus geriausia palinksmino Dzimdzi Drimdzi artistai ir aplodismentų jiems nebuvo galo.

Bet jau publikos užsilaikymas buvo nepakenčiamas; iš šalies žiurint išrodė Maxwell strytis. Aš dar nesu matęs tokio netikusio užsilaikymo; nė patys klausosi, nė kitiems neduoda klausytis ir jei kas norėjo pasiklausyti artistų, pasigrožėti menu, to padaryti negalėjo. Turbut dar daug laiko ims iki lietuviškos bobelės supras žmoniškumą; tų bobelių netikęs užsilaikymas ir kun. Bumšos šukavimai ir sugadino visą vakarą, kuris šiaip butų išėjęs gana gražus. Tas ir sugadino publikai upą ir ji skirstėsi nepatenkinta.

Buvo renkamos ir aukos, bet kiek surinkta — to nepaskelbė.

—Ten Buvęs.

Sužeidė lietuvaitę

Vakar prie Auburn ir 33 gatvių liko sunkiai sužeista jauna lietuvaitė, Helen Aleksiuniutė, 9 metų, 3309 Lowe Ave. Sužeistąją nuvežta į Wesley Memorial ligoninę. Ją sužeidė automobilius, kuriuo važiavo Harold Witt, 23 m., 3336 So. Ashland Ave.

Pranešimai

Kas, ką, kur, kaip ir kada rengia, veikia ar kviečia.

PRANEŠIMŲ TAISYKLĖS

Meldžiame visų darbuotojų, draugijų komitetų, raštininkų ir visų tų, kurie duodate Naujienoms pranešimus įsitėmyti šias taisykles:

1. Nuo lapkričio 15 d. š. m. pranešimai dalinasi į dvi dalis: viena — pranešimai talpinami dykai, antra — pranešimai apmokami.

2. Dykai talpinami pranešimai visų organizacijų, draugijų, kuopų, kliubų, chorų ir ratelių sekamais reikalais: kviečiant susirinkimus, repeticijas, komitetų susirinkimus; rengiant paskaitas, prakalbas, masinius susirinkimus ir apvaikščiojimus ir tokius susirinkimus, kurie nėra biznisko pobudžio. Dykai pranešimai talpinami tik du kartu tuo pačiu reikalu.

3. Apmokami pranešimai talpinami visų organizacijų, draugijų, kuopų, kliubų, chorų, ratelių, parapijų ir tikėjimiškų sektų reikalais visokių biznišku parengimų: balių, teatrų, piknikų, koncertų, vakarėlių ir bažnytinių ar sektantiškų apeigų (išskiriant liuterijas), ir visokie pranešimai galimi talpinti laikraštyje.

4. Už apmokamus pranešimus reikia mokėti 70 centų už colį arba dalį vienai dienai. Skaitlius dienų ir colių neapribežiuojamas.

5. Apie kreditą reikia tartis su Naujienų administracija.

6. Visi pranešimai norint patalpinti į sekamos dienos laidą turi but priduoti ne vėliau kaip iki devintos val. vakaro.

Liet. Soc. J. Lygos lavinimosi susirinkimas įvyks penktadienį, vasario 27 d., 8 v. v., Raymond Chapel, 816 W. 31 St. Visi nariai malonėkit atsilankyti ir savo draugus atsivesti. — Apšvietos Komisija.

Lietuvių Amerikos Politikos Kliubo ant North West Sides įvyks mėnesinis susirinkimas kovo 2 d., 1925 m., 8 v. vakare, parapijos svetainėj, 1644 Wabansia Ave. Kliubiečiai nepamirškite pributi ant laiko. Valdyba.

Humboldt Parko Lietuvių Politikos Kliubo mėnesinis susirinkimas įvyks Vasario 27 d., 7:30 v. v., 3310 Evergreen Ave., Chicago, Ill. Visus narius meldžiu dalyvauti ir atsivesti naujų draugų. A. Valskis, rašt.

Mokslo Draugų paskaita. Sekmadienį, kovo 1 d., 10:30 val. ryto, Raymond Chapely (816 W. 31 St.) Mokslo Draugams paskaitą laikys K. Augustinavičius. Paskaitos — Kaip atsirado stebuklai.

Liuosybės Draugystė laikys savo mėnesinį susirinkimą šeštadienį, vasario 28 d., apie 8 val. vakaro L. Juodvalkio svetainėje, 733 W. 18 gat. Visi nariai malonėkite susirinkti laiku, nes randasi svarbiu reikalu aptarti. J. Danta, rašt.

Jaunų Lietuvių Amerikoje Tautiškas Kliubas laikys mėnesinį susirinkimą nedėlioj, 1 d. kovo, 1 val. po pietų Mildos svet., 3142 So. Halsted St. Visi nariai malonėkite skaitlingai susirinkti, nes randas daug svarbių dalykų aptarti. Nut. rašt. S. Kunevičia.

Dr-stės Šv. Vincento Ferr. mėnesinis susirinkimas įvyks nedėlioje, 1 d. kovo, 2 val. po pietų, Šv. Kryžiaus parapijos svet. Visi nariai malonėkite nesivėluoti laiku buti. F. R. N. K.

Roseland. — Draugijos D. L. K. Vytauto Nr. 2 mėnesinis susirinkimas atsibus nedėlioj, kovo 1 d., Strumilo svetainėj, kaip 10 val. iš ryto. Nariai malonėkite atsilankyti paskirtu laiku. Nut. Raštininkas.

PRANEŠIMAI

Simano Daukanto Dr-jos susirinkimas įvyks nedėldienį, kovo 1 d., Mark White Square svet., 1 val. po pietų. Visi nariai kviečiami dalyvauti ir susirinkti paskirtu laiku. —Valdyba.

Liet. Mot. Dr-jos Apšvietos mėnesinis susirinkimas įvyks sekmadienį, kovo 1 d., 1925 m., 1 val. po pietų, Mark White Square Parko Knygyne, prie Halsted ir 30-tos gatvių, narės prašomos skaitlingai atsilankyti. Sekr.

Brighton Park. Lietuvių Keistučio Pašelpos Kliubo susirinkimas bus nedėlioj, kovo 1 d., 1 val. po pietų, McKinley Park svetainėj. Visi nariai dalyvaukite ir atsiveskite draugų prie Kliubo prisirašyti. Sekr. J. Gasiunas.

AŠMENŲ JIEŠKOJIMAI

AŠ JONAS ČEPSKIS pajieškau savo senų draugų, Kazimiero Ulio, kaimo Kučių ir Stanislovo Leščinsko, kaimo Diagionių. Jie gyvena Chicago; turiu labai svarbų dalyką, meldžiu atsišaukti arba kas kitas prašau danešti ant šito adreso:
JOHN CHAPSKIS
1530 Oak St., Kansas City, Mo.

PAIEŠKAU Adomo Butkaus gimęs Betigalos par., Šidlavos vals, Prieš kurį laiką gyveno Racine, Wis. Amerikoj turi du brolius Stanislovą ir Juozą, o Lietuvoj (Šiauliuose) seseris Oną ir Juzefą. Jeigu gyvas, prašau dėdę atsišaukti. Aš esu Juzefos duktė Ona, nesenai iš Lietuvos ir norėčiau susirašyt. Žinančių apie Adomą Butkų prašau pranešt, už ką busiu dėkinga. Ona Sakalauskienė.
4235 S. Kedzie Ave., Chicago

IEŠKAU brolio Simano Armono, Antkalniškių kaimo, Jurbarko val, Paseinių apskr. Ieškau Augustino Palenčiaus ir F. Palenčiaus. Bukit malonus atsišaukti.
Juozas Deglius,
947 W. 31 St., Chicago, Ill.

RASTA-PAMESTA

Pamečiau 2 auksinius bonus po $500, No. 40—50, tarpe 33—35 ir Auburn Ave. Duosiu dovanas. Malonėkit sugrąžinti.
NAUJIENOS
1739 S. Halsted St. Box 472

ĮVAIRŪS SKELBIMAI

BAGDANAS BROS.
MOVING, EXPRESSING & COAL
PIANO MOVING EXPERTS
Long distance handling.
Turime daug metų patyrimą.
3406 So. Halsted St.
Phones: Yds 3408 — Blvd. 1969 res.

ĮVAIRŪS SKELBIMAI

Tel. Yards 7282
BRIDGEPORT PAINTING & HDW. CO.
Malevojam ir popieruojam. Užlaikom malevą, popierą, stiklus ir t. t.
3149 So Halsted St.
J. S. RAMANČIONIS, Prez.

STOGDENGYSTĖ
Jusų stogų prakiurimas užtaisomas ir garantuojamas už $4. Automobilių, trokų patarnavimas Chicagoj ir apielinkėj. Įstaiga 34 metų senumo. Didžiausia ir geriausia stogų dengimo įstaiga Chicagoj. Tik patyrę unijos darbininkai samdomi. J. J. Dunne Roofing Co., 3411-13 Ogden Ave., Phone Lawdale 0114.

IŠRENDAVOJIMUI

RENDON 4 kambariai ir vana visi šviesus ir šilti; žiema mažai reikia kurenti ant 3-čių lubų prie 2-jų strytkarių linijų.
1536 W. 14 St.
prie pat Ashland Ave.
Savininkas ten pat ant vietos

SIULYMAI KAMBARIŲ

RENDAI ruimas del vyru, merginų arba vedusiai porai. Kambariai šildomi. Ruimai pigus; su valgiu ar be valgio, arba patys galėsit pasigaminti.
Ant antrų lubų iš priekio
703 W. 21 Place, Chicago

REIKIA DARBININKŲ

MOTERŲ

REIKIA patyrusios merginos ąbelnam namų darbui, turi mokėti virti ir kepti, mokėsiu gerą algą. Namas North Side Skalbti nereikia. Klauskit informacijų 125 N. Clark St. Tel. Dearborn 0671

REIKIA patyrusių merginų prie kimšimo ir suvarstymo dešrų, gera mokestis.
Atsišaukit
3939 Wallace St.
Tel. Boulevard 4000

REIKIA DARBININKŲ

MOTERŲ

REIKIA moterų lovų taisytojų, $50 kambarys ir valgis. Indų plovėjų, $18 į savaitę. Merginų į dirbtuvę, $17 į savaitę. Vyniotojų, $18 į savaitę. Janitorkų, 40c. į valandą. Moterų į kafeteriją, 6 dienos į savaitę, $14 į savaitę. Merginų į virtuvę, $15 į savaitę. Merginų namų darbui, $15 į savaitę, kambarys ir valgis. Veiterkų, $20 į savaitę. Taipgi turime daug kitų vietų.
South Park Empl. Agency
4191 S. Halsted St.
2nd floor.

REIKIA DARBININKŲ

VYRŲ

REIKALAUJAMA VYRŲ DEL MOKINIMOSI AUTOMOBILIŲ BIZNIO MUSŲ 7 AUGŠTŲ PRAKTIŠKOJE MOKYKLOJE.

Darbas suteikiamas dykai kuomet jųs užbaigsite amatą ar garantuota automobilių mekaniko vieta. Galėsite uždirbti iki $125 į savaitę. Prašykite 64 puslapių knygutes.

Kreipkites
Box 741,
1739 So. Halsted St.,
Chicago, Ill.

REIKIA patyrusių beilerių darbui į geležies atkarpų šapą.
P. Goldman,
1017 S. Fairfield Ave.

REIKIA patyrusių beilerių prie elektrinio preso, beilerioti skudurus, nuolat darbas ir gera mokestis. Dry and Co.
347 N. Sheldon St.
3 blokai į rytus nuo Ashland

REIKIA lėberių prie dirbtuvės ir lauko darbų toliaus iš miesto, 44 iki 50 centų į valandą.
30 S. Canal St.
2 aukštas

REIKALINGAS bučeris arba kas nori mokintis už bučerį. Kreipkitės pas John Meshkauskas.
3603 So. Union Ave.

AUTOMOBILIAI

FORDO BARGENAI

SPECIALIS IŠPARDAVIMAS
VASARIO MĖNESY
TIKTAI
VARTOTI FORD KARAI
VISI MODELIAI ANT RANKŲ
KITI TAIP PIGIAI KAIP $50
LENGVAIS IŠMOKĖJIMAIS
VISI KARAI GARANTUOTI
DEVINES DEŠIMTIS DIENŲ
Charles J. Dempsey, Inc.
Autorizuoti Fordo pardavinėtojai
2300 W. Madison St.
Atdara nedėlioj ir vakarais

BARGENAS. Parsiduoda Dragon Taxi Cab vartotas 1½ metų, beveik naujas. Parduosiu arba priimsiu touring karą, lotus, arba bile kokius morgičius.
Atsišaukite
Grocery Store,
6002 So. State St.,
Tel. Wenworth 0612

PARSIDUODA Hudson automobilius, 1923 modelio ir Marmon mašina. Abudu automobiliai kaip nauji. Galima pirkti katrą tik norit.
Kreipkitės:
3300 So. Union Ave.
Antros lubos.

RAKANDAI

PARDAVIMUI moderniški 5 kambarių rakandai, bus parduoti už didelį bargeną. Visus sykiu arba dalimis. Parloro setas, valgomo kambario setas, miegamo kambario setas, karpetai ir fonografas ir grojiklis pianas.
5601 So. Winchester Ave.

PARDAVIMUI 6 kambarių rakandai, parloro setas, knygų šėpa, da-lova ir siuvimui mašina.
3618 S. Halsted St.
1st flat

PARDAVIMUI 4 kambarių rakandai, reikalingam žmogui labai gera proga. Jeigu kam butų reikalinga, galėtumėt ir kambarius paimti ant vietos. Galit matyti nuo 5 iki 8 vakarais, sekmadieny visą dieną.
3405 S. Union Ave.
3 lubos iš užpakalio

PARDAVIMUI

PARDUOSIU savo Stager grojiklį pianą išrodo kaip naujas už $165, yra 190 rolių, benčius ir kabinetas. Atiduosiu išmokėjimais del atsakančių žmonių. Turit pamatyti, kad įvertinus.
2018 Milwaukee Ave., 1st floor

PARDAVIMUI

GROJIKLIS PIANAS
Iš priežasties apleidimo miesto, turi but parduotas prieš vasario 28, su benčiumi ir 198 muzikos rolių, kaina
$130
Paimsiu $10 į mėnesį nuo atsakančių žmonių.
3323 Lincoln Ave.
1-mas augštas
Klauskite Mr. Eckel's piano

PARDAVIMUI grosernė ir saldainių krautuvė. Taipgi prilaikom ir kitokias reikmenis. Parduosiu su namu ar be namo. Renda pigi; parduosiu pigiai. Randasi prie pat mokyklos. Atsišaukit tuojau.
4636 S. Hermitage Ave.

PARDAVIMUI bučernė ir grosernė, apgyventoj apielinkėj; biznis išdirbtas nuo senų laikų; gera vieta del gero žmogaus. Parsiduoda iš priežasties nesveikatos; nepraleiskit geros progos; kas tokio biznio jieškote, nupirksite nebrangiai.
1906 W. 63 St.

Pardavimui auto sales ir service station ant South Side, pardavinėjami karai dviejų geriausių firmų, turiu parduoti pigiai, geras biznis su mažai pinigų, arba mainysiu į namą.
1739 S. Halsted St., Box 470

TURIU parduoti savo $275 vertes console riešuto medžio victrolą su radio prijungimu. Yra daug rekordų ir deimantinė adata, $65.
2502 W. Division St.,
2 augštas
Tel. Armitage 1981

PARDAVIMUI nesvaiginamų gėrimų
parloras.
571 West 16th St.

PARDAVIMUI grosernė ir bučernė, biznis ir namas, netoli 79 St. ir Racine, įplaukų už namą $135 į mėnesį, įplaukų už bizni $1000 į savaitę, kaina $22,500, cash $14,000 Tel. Vincennes 9098, klauskit Mr Harry.

NAMAI-ŽEME

Norintieji pirkti, parduoti, mainyti, namus, lotus, biznius, kreipkites

4 flatai po 4 kambarius, medinis namas ant muro postų, yra visi parankumai, tik už $6,500, cash $3000. Ir kas turėtumėt prie vienuolyno 2 flatų ir norėtumėt mainyti į tą namą, jis randasi 31 ir Emerald Ave.

2 flatų muro namas po 4 kambarius, 4 karų muro garadžius, yra visi parankumai, mainysiu į grosernę, reikia cash $2000, randasi prie 31 ir Lowe Ave.

2 flatų po 4 kambarius, yra visi parankumai, tiktai $5,500, randasi prie 34 St. ir Auburn Ave.

2 flatų po 6 kambarius medinis namas, kaina $3,500, randasi prie 34 St.

6 kambarių geras muro namas tik už $5,500, 6 flatai, 3 po 5 ir 3 po 4 kambarius, tik už $19,000, cash $8000.

7 flatai ir krautuvė, 4 po 5 ir 3 po 4 kambarius, tik už $15,000, cash $5,000.

Kas pirks pas mumis tas gaus gerus bargenus ir teisingą namų mainą.
K. VALAITIS & CO.,
3404 S. Morgan St.,
Tel. Yards 1571

GERIAUSI PROGA
Kurie norite mainyti bizni ant 2 pagyvenimų naujo, gražaus muro namo, gražioje apielinkėje.
Kreipkitės pas
A. GRIGAS,
3114 S. Halsted St.
Phone Boulevard 4899

DIDELIS BARGENAS, 2 flatai, 6-6 kamabrių, murinis namas, 1632 So. 50 Ave., galima tuojau gyventi, savininkas ant pareikalavimo, klauskite
ANTON NUSHARTT,
namų statytojas,
Tel. Berwyn 2024 M.

ANT PARDAVIMO 5 ir 5 kambarių muninis, 2 flatų namas, karštu vandeniu šildomas, aržuolo trimingai.
Kreipkitės:
5743 S. California Ave.

PARDAVIMUI 480 akrų farma, išdirbta, netoli Sterling, Colo., viskas įrengta. Parduosiu pagal apdr. kompanijos kainą, vienas pasėlis kviečių apmokės farmą, morgičius $5000, gal mainysiu, savininkas.
JOHN MIKMAK,
4651 Mangolia Ave., Chicago.

BARGENAS, geroj apielinkėj ant Union Ave., medinis namas ant trijų pagyvenimų, 5 ir 6 kambariai. Elektrika, gazas, maudynės. Kaina $5350, cash $1800.
6951 So. Union Ave.,
Englewood 8137

NAMAI-ŽEME

EXTRA BARGENAS

Greitam pardavimui 2 aukštų medinis namas, 1 štoras ir 3 flatai po 4 kambarius ant kampo ir extra lotas prie šalies. Rendos $103.00 į mėnesį vertas ir galima gauti daugiau, flatai šviežiai ištaisyti ir viskas gerame stovyje ir gera apielinkė South Side, arti Garfield Boulevardo ir Halsted St. Kaina $9500.00, imokėti $1000.00, o likusius $75.00 į mėnesį. Priežastis pardavimo, savininkas nori aplankyti Lietuvą. Atsišaukite greitai pas savininką.

Grocery Store,
6002 So. State St.,
Tel. Wenworth 0612

3 FLATŲ murinis namas, bargenas. Kodel nepirkti namą kuris neša pelną už tokią kainą kaip du flatai, 5-6-6 kambarių, namukas iš užpakalio 2-4 kambarių, garo šiluma, elektra, vanos, pirmos klesos padėjime, didelis lotas, netoli Garfield Boul. cash nuo $5000 iki $7000, atsišaukit prie savininko.

238 W. 51 St.,
Tel. Boulevard 3886

PARDAVIMUI arba mainymui 80 akrų Michigan valstijoj farma, labai geroje farmų apielinkėje. Nėra jokių skolų, 2 mylios į miestą, ¼ mylios į mokyklą. Visai gera žemė, auga viskas. Pernai užaugo 325 bušelių bulbių iš 1 akro. Naujas 4 kambarių namas ir kiti budinkai, šaltinio vanduo į namą. Ką jus turite mainyti į tą farma?
Savininkas
RUDOLF R. SCHAUER,
1854 Maud Ave.,
Chicago, Ill.

43rd & WESTERN AVE.

Parduosime kampinį namą, netoli 43 St. ir Western Ave., tokioje apielinkėje kur namų kainos labai kįla savo vertėje. Šis kampas yra 50 pėdų iš fronto, yra visi įrengimai ir apmokėti, geras investmentas, gera vieta del bile kokio biznio. Pirkite šį namą ir uždirbsite pinigų į trumpą laiką. Parduosime išmokėjimais įmokėjus $300, o kitus mažais mėnesiniais išmokėjimais.
B. VEST,
4456 Grand Blvd.,
Phone Kenwood 7706

PARDUODU arba mainau bizniavą namą po num. 3562 S. Halsted St. Medinis namas, muro fundamentas. Štoras su 4 kambariais, viršuj 8 kambarių flatas. Mainysiu ant bile kokio biznio arba loto.
Kreipkitės į savininka J. K.
548 W. 32nd St.

PARSIDUODA arba išsimaino ukis ant Chicagos propertės, labai prieinama kaina, 160 akerių, 100 akerių dirbamos, 60 akerių gražaus baltmiškio. Ukė randasi Michigano valstijoj ant gražaus ežero kranto. Puiki vieta del vasarnamio, kur vasaros laiku privažiuoja labai daug žmonių ant vakacijų. Gražus budinkai ir gyvuliai, yra štorelis, kur daro gerą bizni vasaros laiku.
K. R.
548 W. 32nd St., Chicago

DIDELIS BARGENAS. Pardavimui 80 akrų farma arba mainysiu ant miesto namo, geriausia farma Michigan valstijoj, priežastis — savininkas susižeidė.
K. Glemža,
R. 1, Box 70, Custer, Mich.

6941 CALUMET AVE.
2 flatų, 6—7 kambarių, karštu vandeniu šildomas, lotas 25×170, 2 karų garažas, kambarys sklepe, renda $170 į mėnesį, kaina $16,000, cash $7,000.
Šaukite Vincennes 9098, Mr. Harry

PARSIDUODA 2 augštų medinis namas su krautuve ir 5 kambariais užpakalyj, 9 kambariai viršuje. Gazas, elektra ir maudynė. Parduosiu pigiai.
Atsišaukite:
4727 Prinveton Ave.
Yards 1128

MOKYKLOS

Specialiai Kursai Dressmaking ir Millinery

Reguliariai kursai Drafting, Designing, Tailoring ir Dressmaking. Lengvais išmokėjimais. Didelis numažinimas kainose.

VALENTINE DRESSMAKING COLLEGE
2407 W. Madison, Chicago, Ill.
Phone Seeley 1643
M. E. HUTFILZ, Manager

LANKYK MOKYKLĄ

Kol nebusi gana mokytas, tol skurdžiai gyvensi, neturėsi gerai apmokamo darbo. Todel lankyk sau už garbę ką nors išmokti. Mokslas nušvies naujus tau kelius, persunks tave išmintimi ir šviesa; suteiks galią kovoje prieš tamsybę, prietarus, melus, apgavystes. Mokslas yra gyvas turtas, pasitikėjimas, apsisprendimas, pasisekimas, viltis, drąsa, amžina laimė. Juo daugiau turėsi mokslo, tuo geresnis ir laimingesnis bus tavo gyvenimas.
Amerikos Lietuvių Mokykla
3106 S. Halsted St., Chicago, Ill.