This issue consists of 2 parts

The First and Greatest Lithuanian Daily in America

NAUJIENOS
THE LITHUANIAN DAILY NEWS
PUBLISHED BY The LITHUANIAN NEWS PUBLISHING CO., INC.
1739 South Halsted Street, Chicago, Illinois
Telephone Roosevelt 8500

Pirmas ir Didžiausias Lietuvių Dienraštis Amerikoj

NAUJIENOS
THE LITHUANIAN DAILY NEWS

Entered as second Class Matter March 7, 1914, at the Post Office of Chicago, Ill. under the Act of March 8, 1879.

Ši laida susideda iš 2 dalių

The First and Greatest Lithuanian Daily in America

NAUJIENOS
THE LITHUANIAN DAILY NEWS
PUBLISHED BY The LITHUANIAN NEWS PUBLISHING CO., INC.
1739 South Halsted Street, Chicago, Illinois
Telephone Roosevelt 8500

Pirmas ir Didžiausias Lietuvių Dienraštis Amerikoj

VOL. XII. Kaina 3c. Chicago, Ill., Šeštadienis, Kovo-March 7 d., 1925 m. 437 No. 56

T. Lyga apie Pabaltijo Sąjungą

Lenkai išsigandę del Vokietijos propozicijų

Sovietai paskelbė amnestiją Gruzijos sukilimo dalyviams

Lygos vadai apie Pabaltijo valstybių sąjungą

Laukiama, kad Sąjungon prisidės ir Lietuva, kai baigs ginčą su Lenkais del Vilniaus.

ŽENEVA, Šveicarija, kovo 6. — Tautų Sąjungos ekspertai, grįžę iš Estijos ir Latvijos, užtikrina, kad Rusija visai nesanti taip pavojinga Europai, kaip kad paprastai apie ją kalbama.

Tie Tautų Sąjungos ekspertai, su jos generaliu sekretorium Eriku Drummondu priešaky, važinėję po Estiją ir Latviją, sako, kad jos esančios ankštai susijungusios prieš bolševikų puolimą. Abiejų kraštų kariniai vadai sako, kad Rusija perkanti daugybę aeroplanų, bet, jų nuomone, Rusams labai stoka techninio naujovės karo metodų žinojimo. Visa jų jėga butų tik skaičiumi, bet kariauti jie butų priversti naudotis senovės metodais.

Nori sudaryt penkių Pabaltijo valstybių sąjungą

Estija ir Latvija turi vilties, kad prie jų sąjungos prisidėsianti ir Lietuva, kai tik ji pabaigsianti savo ginčą su Lenkija del Vilniaus. Jos svajoja netolimoj ateity įsteigti Pabaltijo valstybių apsigynimo sąjungą, susidedančią iš Estijos, Latvijos, Lietuvos, Suomijos ir Lenkijos.

Pritaria Ženevos protokolui

Tautų Sąjungos valdininkai sako, kad kraštai, kuriuos jie aplankė, tvirtai stoja už Ženevos protokolą, kaipo teikiantį visuotinos apsaugos, ir labai susirupinę del kalbamo dabar atskiro Anglijos su Francija susitarimo, kuriam jos tuo budu paaukotų visuotiną saugumą.

Dancigo byla—juodas debesys Europos padangėj

Sąjungos ekspertai pabrėžia įgytą laike savo lankymos įspudį, butent tą, kad Pabaltijo valstybės stipriai pasiryžusios siektis politinės sandaros ekonominių tarpusavio bendradarbiavimu. Juodasis Pabaltijo padangėj debesys tai esąs kivirčas tarp Lenkijos ir Dancigo. Lenkų užsienių reikalų ministeris Skrzynski, sako, ateinančiame Tautų Sąjungos Tarybos susirinkime butinai reikalausiąs, kad visa Dancigo byla butų išnaujo peržiurėta.

Lenkai išsigandę del Vokietijos pasiulymų

Narodoycų spauda mato tame pasiulyme kėsinimąsi išnaujo Lenkiją draskyti.

VARŠUVA, kovo 6. — Lenkai begalo susirupinę, ir kartu įtužę, del Vokietijos pasiulymo aliantams garantuoti taiką vakarų sienose, bet užtai norėtų, — taip lenkai įsitikinę, — kad butų padaryta jos rytinių sienų revizija, idant vokiečiai galėtų gauti atgal Lenkijai atiduotas teritorijas.

Gazeta Warszawska, lenkų narodoycų organas, pareiškia, kad Vokietijos pasiulymas esąs tolygus naujam Lenkijos padalinimui, tokiam pat, koks buvo padarytas aštuonioliktajame šimtmetyj. Laikraštis įspėja, kad kiekvienas bandymas atimti iš Lenkijos kiek nors teritorijos Vokietijos sienoj, ar kur kitur, reikštų karą, kadangi 30 milijonų lenkų niekados gerumu neleisią išnaujo Lenkiją draskyti.

Seimo karo komisija priėmė rezoliuciją, ragindama valdžią pateikti specialį įstatymą, kuriuo einant visas kraštas butų pašauktas po ginklu, jei ištiktų karas. Komisija sako, kad akivaizdoj Lenkijos kaimyno (Vokietijos) reikalavimo peržiurėti jo rytų sieną, valdžia turinti tokį įstatymą patėmyti tuojau, be mažiausio atidėliojimo.

Baisi oksigeno ekspliozija Leningrade

26 žmonės užmušti, daug sužeistų, daugiausia moterų ir vaikų.

LENINGRADAS, kovo 6. — Viename triobesy, miesto centre, šiandie įvyko baisi oksigeno ekspliozija, kurios dvidešimt šeši asmenys buvo užmušti ir daug kitų sužeista. Nelaimės aukų daugiausia yra moterų ir vaikų.

ROMA, Italija, kovo 6. — Sovietų Rusija pirko Italijoj septynis aeroplanus ir užsisakė dar 260 daugiau.

BILIETAI

Naujienų Koncerto jau gatavi ir parduodami

Dabar

Yra patogiausia pirkti ir lengvai užsitikrinti sau vietą.

Koncertas

Bus Kovo 8-tą lygiai 7-tą val. vak. iki 9:30. Nauji ir nepaprasti dalykai bus parodyti, atlikti ir atvaizdinti.

Šokiai

Nuo 9:30 iki 1 val. Bus šokiai ir pasikalbėjimai draugų su draugais, priešų su draugais ir priešų su priešais. Nepamirškit

BILIETŲ

Dalis karo aeroplanų, prisirengusių manevrams Selfrigde laukuose, Mich. Dabar kongresas tyrinėja aeroplanų veikmingumą karo laiku ir kodel Ame rika mažai turi karo aeroplanų.

Gruzijos sukilimo dalyviams duota amnestija

Sovietų kongresas dovanoja bausmę visiems tiems, kurie pirmiau buvo išskirti iš amnestijos.

TIFLIS, Gruzija, kovo 6. — Sovietų Rusijos prezidento Kalino pasiulymu, laikomas čia sovietų federalis kongresas šiandie paskelbė amnestiją visiems tiems įvykusio praeitais metais Gruzijoj sukilimo dalyviams, kurie pirmiau buvo išskirti iš amnestijos, paskelbtos keli mėnesiai ankščiau.

Kongreso delegatai smerkia sovietų valdžios darbus

Vakarykščiame kongreso posėdy atsitiko negirdėtas dar sovietų kongresų istorijoj dalykas: smerkimas kai kurių sovietų valdžios darbų.

Po to, kai buvo išklausytas valdžios pranešimas apie vidaus politiką ir dabartinę dalykų padėtį krašte, keletas kongreso atstovų, atstovaujančių Ukrainos valstiečius, ėmė aštriai kritikuoti valdžią del jos darbuotės šelpime valstiečių, nukentėjusių del praeitų metų nederliaus. Tasai pašalpos teikimas esąs ir toli nepakankamas, ir nevykusiai vedamas.

EUGENIKOS ĮSTATYMAS NEW MEXICOJ

SANTA FE, New Mex., kovo 6. — Valstijos legislaturos atstovų butas 39 balsais prieš 9 priėmė bilių, kuriuo reikalaujama, kad vyras ir moteriškė, norintieji gauti leidimą vesti, pirma turi but gydytojo išegzaminuoti ir gauti iš jo liudijimą, kad abudu yra pilnai sveiki ir neturi jokios venerinės ligos.

LIGONIAMS LANKYTI DAKTARAS NUSIPIRKO AEROPLANĄ

ST. LOUIS, Mo., kovo 5. — Hinkley miestelio daktaras, Herman Neubauer, turįs plačią praktiką tarp farmerių, nusipirko aeroplaną, kad tuo budu, pašauktas, galėtų greičiau pas ligonius atvykti. Ligi išmoks patsai mašiną valdyti, jis laikys profesinį pilotą.

NEW ORLEANS, La., kovo 5. — Prohibicijos agentai suėmė tris motortrokus su 700 galonų alkoholio ir 100 galonų degtinės. Areštuota taipjau penki svaigalų kontrabandininkai.

Nova Scotia kasyklų darbininkų streikas

MONTREAL, Que., kovo 6. — Kadangi British Empire Steel korporacija, kuri kontroliuoja ir anglies kasyklas, atsisakė duoti darbininkams kredito kompanijos krautuvėse ir leisti kai kurioms kasykloms dirbti bent keturias dienas savaitėje, Kasyklų Darbininkų unijos distrikto komitetas paskelbė visuotiną angliakasių streiką visoj Nova Scotia provincijoj. Streikas, kuris prasidės šią naktį kaip 11 valandą, palies apie 12,000 darbininkų.

DINAMITO SPROGIME ŽUVĘ DEŠIMT ŽMONIŲ

BERLINAS, kovo 5. — Paskiausiais pranešimais, įvykusioj vakar dinamito ekspliozijoj Reinsdorfe, Saksonijoj, viso užmuštų buvo dešimt žmonių, o sužeistų — trisdešimt. Daugiausiai tos nelaimės aukų yra moterys.

ORAS

Chicago ir apylinkė. — Oficialis oro biuras šiai dienai pranašauja: — Apsiniaukę, po pietų ar pavakare reikia laukti lietaus ar sniego; šalčiau; stiprus šiaurėryčių vėjas.

Vakar žemiausia temperatura buvo 6 val. ryto, 38°; aukščiausia 12 val. dienos, 52° F.

Šiandie saulg teka 6:17, leidžiasi 5:46 valandą.

PINIGŲ KURSAS

Vakar, kovo 6 d., užsienio pinigų ne mažiaus kaip už $25,000 dolerių bankų buvo skaitoma Amerikos pinigais šitaip:

Anglijos, 1 sv. sterlingų	$4.77
Belgijos, 100 frankų	$5.02
Danijos, 100 kronų	$17.91
Francijos, 100 frankų	$5.09
Italijos, 100 lirų	$4.03
Lenkijos, 100 zlotų	$19.25
Norvegijos, 100 kronų	$15.24
Olandijos, 100 florinų	$39.97
Suomijos, 100 markių	$2.53
Švedijos, 100 kronų	$26.95
Šveicarijos, 100 frankų	$19.25

Lietuvos Pinigų Kursas

Siunčiant pinigus Lietuvon per Naujienas Lietuvos litų kursas skaitant Amerikos doleriais yra skaitomas šitaip:

50 litų	$5.50
100 litų	10.50
200 litų	20.75
300 litų	31.00
400 litų	41.25
500 litų	51.50
600 litų	61.75
700 litų	72.00
800 litų	82.25
900 litų	92.50
1000 litų	102.75

Prie šitos sumos reikia pridėti 25 centai pašto išlaidų už kožną siuntinį. Norint pasiųsti telegramu — dar 50 centų daugiau.

Tautų Sąjunga turi daug vargo su Lenkais

Del vieno Dancigo lenkai turi tris devynerias skundų Sąjungos Tarybai

ŽENEVA, Šveicarija, kovo 6. — Tautų Sąjunga gavo iš savo komisaro Dancigui, p. McDonnello, tekstą Lenkijos protesto prieš jo nuosprendį lenkų kivirčiuose su Dancigu, kilusiuose del to, kad naktį, vasario 2 d., nežinia kas sukaneveikė lenkų įtaisytas nuosavas pašto dėžes mieste.

Tautų sąjunga turi nemaža vargo su lenkais. Nuo pat Sąjungos įsikurimo, kiekvienas jos susirinkimas buvo pilnas Lenkijos skundų ir protestų del įvairių savo nesutikimų su kaimynais ir del savo nuolatinių ginčų su Dancigu.

Ateinantį pirmadienį, kovo 9, Ženevoj vėl susirinks Tautų Sąjungos Taryba. Svarstymų programe ji turės nemaža dalykų, o tarp jų net devynias Lenkijos bylas del savo ginčų su Dancigu. Del to kai kurie Tautų Sąjungos Tarybos nariai sako, kad išeiti iš keblios situacijos gal butų geriausia paskirti tam tikrą nuolatinę komisją, kuri lenkų bylas tik ir sprėstų.

Šlykštus Vokiečių komunistų elgesys

BERLINAS, kovo 6. — Mirusio pirmo Vokietijos respublikos prezidento Fridricho Eberto laidotuvių dieną, kai visas kraštas su pagarba gedėjo jo atminimą, komunistai Prusijos seime pasirodė kaip paskutiniai chuliganai. Jie jokiu budu negalėjo susivaldyti, negalėjo iškęsti neišniekinę, neapdrabstę purvais žmogaus, kurį visas pasaulis gerbė. Komunistų lyderis Pieck pradėjo šmeižti Ebertą revoliucijos išdaviku, darbininkų žudytoju etc. Nebodamas pirmininkaujančio Bartelso įspėjimų jis nepaliovė savo šlykščių užsipuldinėjimų, kuomet kiti iš sėdimų komunistai jam plojo, o monarchistai iš dešiniųjų suolų jiems pritardami rėkė bravo!

Kad tai šlykščiai scenai padarius galą, visi socialdemokratai, demokratai ir dagi centristai apleido posėdžio salę. Pasiliko tik komunistai su nacionalistais monarchistais drąsinti Piecką, kad dar daugiau šlykštybių ir šmeižtų laidytų mirusiojo adresu....

Francija negalinti apleisti Lenkijos

Taip nutarė premjero Herrioto valdžia, lenkų Skrzynskiui atvykus Paryžiun

PARYŽIUS, kovo 6. — Kabineto tarybos posėdy vakar, taigi prieš pat Tautų Sąjungos Tarybos susirinkimą, kuriame bus svarstoma saugumo garantijos, ir prieš pat Britų užsienio reikalų ministerio Austeno Chamberlaino atvykimą siulyti premjerui Herriotui dalyvauti, bendrai su Vokietija kaipo lygiu nariu, apsaugos konvencijoj, ministerių kabinetas nutarė, kad Francija negalinti apleisti Lenkijos.

Toksai nutarymas reiškia kaip ir atmetimą Vokietijos propozicijų, kuriomis ji garantuoja vakarų sienų saugumą, vadinas saugumą Francijai ir Belgijai, bet nutyli del sienų liečiančių Dancigo koridorių, Lenkiją ir Čechoslovakiją.

Umus ministerio Skrzynskio atvykimas Paryžiun

Del tokio Francijos ministerių kobineto nutarimo, be abejo, turėjo įtakos Lenkų užsienio reikalų ministeris Skrzynski, kurs staigu atvyko Paryžiun ir turėjo ilgų slaptų pasikalbėjimų su premjeru Herriotu.

Nakties oro paštas tarp Chicagos ir New Yorko

Pradės veikti nuo šių metų birželio pirmos dienos, o gal ir anksčiau

WASHINGTONAS, kovo 6.— Generalis pašto viršininkas paskelbė, kad jau esąs sutaisytas smulkmeningas planas naktiniam oro paštui įsteigti tarp Chicagos ir New Yorko.

Naujas oro paštas pradės veikti nuo birželio 1 dienos, o gal ir angščiau. Aeroplanai iš abiejų miestų išskrįs kasdien kaip 9:30 val. vakaro, atvykdami vieton ant rytojaus kaip 5:30 val. ryto.

Visas kelias aeroplanams bus nušviestas tam tikrose vietose įtaisytais stipriais reflektoriais, taipjau bus nušviestos vietos nusileisti, atsitikus umiam reikalui. Tokios vietos nusileisti, reikalui atsitikus, bus įtaisytos atokume aštuoniolikos mylių viena nuo kitos.

Visa kelionė tarp New Yorko ir Chicagos bus atliekama trimis sustojimais: Bllefonte, Pa., Clevelande ir Bryane, Ohio.

Oro pašto ženklas paprastam siuntiniui kainuos 8 centus.

NORFOLK, Va., kovo 6. — Laike stiprios audros jurėse, ties Cape Henry, seklumon tapo išmestas danų laivas Sierra Morena.

Income Taksai

NAUJIENŲ Ofise išpildomos Income taksų blankos. Tos blankos turi but išpildytos kiekvieno iki kovo 15 dienos. Naujienų Ofisas atdaras nuo 8 val. ryto iki 8 val. vakare. Nedėlioj nuo 10 ryto iki 2 val. po pietų.

Svarbus Priminimas

Jau artinasi didžiausios pavasario Šventės Velykos. Mes visi esame pratę suteikti kokias nors dovanas savo giminėms, savo artimiemsiems ant švenčių; palinksmint ir pradžiuginti juos.

Kartu su šventėmis artinasi pavasaris. Pavasario laikas yra labai svarbus Lietuvos žmonėms: ten jiems reikia žemė apdirbti ir laukus apsėti. Gerai atliktas darbas duoda gerus vaisius, blogai — prastus. Šiuo laiku kartais menkutė paspirtis suteikta iš šalies šimteriopą naudą neša.

Persiuntimui jusų dovanų Lietuvon visuomet geriau yra naudoti NAUJIENŲ PINIGŲ SIUNTIMO SKYRIŲ, telegramu ar pašto perlaidomis, kuris turi tiesioginius ryšius ir susinešimus su Lietuvos Koperacijos Banku, ir per tą banką su Lietuvos Liaudimi! Visokios piniginės perlaidos atliekamos į trumpiausį laiką ir sudidele nauda žmonėms.

Iš kitų miestų reikalaukite musų aplikacijų, o vietiniai kreipkitės tiesiog į musų raštinę arba į bile vieną sekamų skyrių:

AUŠROS KNYGYNAS, 3210 S. Halsted St.
TUPIKAIČIO APTIEKA, 233 East 115 St.
BENOŠIAUS APTIEKA, 1616 West 47 St.

NAUJIENOS
1739 So. Halsted St., Chicago, Ill.

CHICAGOS ŽINIOS

Illinois Socialistų konvencija

Visi LSS ir Soc. partijos nariai galės joje dalyvauti

Rytoj, kovo 8 d., 2:30 val. po piet, Ashland Auditorium, 2 aukštas, bus laikoma Illinois Socialistų partijos konvencija. Tai bus ypatinga konvencija. Konvencija ne delegatų, bet visų Illinois socialistų, nes čia delegatų nebus ir delegatu skaitysis kiekvienas Illinois Socialistų partijos narys, kuris tik atvyks į konvenciją. Jo mandatu bus partijos narystės knygelė. Kiekvienas socialistas kviečiamas dalyvauti. Tarp kitko bus svarstytas galutinas partijos nusistatymas linkui Illinois valstijoje susitvėrusios progresyvių partijos. (Nacionalinė Socialistų partijos konvencija, kurią nesenai laikyta Chicagoje, nutarė nutraukti visus ryšius su progresyvio politinio veikimo konferencija, kadangi ji neįstengė sutverti nepriklausomą politinę partiją, kuri galėtų ginti darbininkų reikalus).

IŠVILIOJO $54,700

Du Danijos didžiūnai — baronas Adeler ir grafas Castenskiold neteko $54,700. Tiek jiems kainavo trumpas paviešėjimas Chicagoje ir bandymas laimėti daugiau pinigų.

Jie važiavo į Čili atstovauti Daniją tenai rengiamoj parodoj. Pakeliui sustojo Havanoj ir susipažino su trimis vyrais, kurie jiems davė "tip" arklių lenktynėse. Jie laimėjo. Vėl dėjo pinigų ir laimėjo $300,000. Bet tie du danai turį užsistatyti $50,000 "užsitikėjimo pinigų," kad gavus laimėtus pinigus. Sudėti tuos pinigus turėjo Chicagoje. Jie atvyko Chicagon ir sudėjo reikalingus pinigus, bet tiek juos ir tematė, taipjau jiems neteko pamatyti ir "laimėtųjų" $300,000. Dabar policija jieško trijų žulikų.

Lietuvių Rateliuose.

Rytoj -- Didysis Naujienų Koncertas

Taip, rytoj bus tad didysis Naujienų metinis koncertas, kurio chicagiečiai su tokiu išsiilgimu laukia ir į kurį visi rengiasi keliauti kaip į kokią šventę. Taip, tai ir bus chicagiečių šventė, — koncertas jų dienraščio, kuris tarnauja visiems chicagiečiams ir geriausiems jų interesams.

Koncerto programas irgi labai įdomus, nes koncerte dalyvauja veik visos geriausios Chicagos lietuvių muzikalės jėgos. Dalyvauja:

Didysis Birutės Choras,
Dzimdzi Drimdzi artistai,
Justas Kudirka, Lietuvos Operos dainininkas,
Nora Gugienė,
Povilas Stogis,
Lula Raben, smuikininkė,
Mikas Yozavitas, pianistas.

Apsirupinkite biletais iškalno, nes Lietuvių Auditorija, kur bus Naujienų koncertas, nėra užtektinai didelė ir kartais gali pritrukti vietų.

10 metinės sukaktuvės

Šeštadieny, kovo 7 d., Chicagos Lietuvių Auditorijoj, Birutės Kalno Draugija ruošia 10-ties metų Draugijos gyvavimo sukaktuvių apvaikščiojimą.

Programa žada buti gana įdomi ir įvairi. Vaidinimo dalį atliks Vaičkaus Dramos Teatras, kurs suvaidins Sinclair'o 1 veiksmo dramą "Vagis" ir "Neatmezgamas mazgas," 1 veiksmo Petliuko farsą.

Abiejuose veikaluose dalyvauja patsai gerb. Vaičkus ir jo teatro premjerė P. Tenžiulytė.

Vaidinimui pasibaigus bus šokiai ir lietuviški žaislai.

Turim vilties, kad į musų sukaktuves skaitlingai atsilankys publika, nes ir programos rimtumas ir svetainės patogumas duoda galimybės publikai linksmai ir įdomiai praleist vakarą.

—y.

Roseland

Pas rateliečius

Lietuvių Scenos Mylėtojų Ratelio susirinkimas įvyko 3 d. kovo.

Susirinkimas buvo skaitlingas ir Ratelio reikalai buvo svarstomi rimtai.

Tarpkitko buvo komisijų raportai. Komisija buvusios Ratelio vakarienės 14 d. vasario pranešė, kad vakarienė kainavo virš devynios dešimt dolerių ir svečiai vakariene buvę patenkinti. Komisija rengimui vakaro 29 d. kovo, pranešė, kad bus suvaidinta "Dvi Seseris" reziseruoja pati autorė p-ia M. Dundulienė. Yra pakviesta ir iš Chicagos keletas gabiausių artistų. Jau antras mėnuo kaip yra daromos repeticijos. Rateliečiai, deda visas pastangas, kad "Dvi Seseri" suvaidinti kuogeriausia. Komisija delei pertaisimo ir permoliavojimo Ratelio scenerijų pranešė, kad dar nepradėta malevoti, bet užtikrino, kad iki 29 d. kovo del "Dviejų Seserų" bus visos dekoracijos permalevotos. L. N. Bendrovės delegatas A. Grebelis pranešė, kad 2 kovo šėrininkų susirinkimas neįvyko, nes mažai tesusirinko šėrininkų. L. S. M. Ratelis turi pirkęs 10 šėrų Namo Bendrovės.

Prie naujų sumanymų tapo išrinkti nuo Ratelio delegatai į Draugijų Sąryšį "Aušros" knygyno, palaikimui, — Br. Liudkevičius, St. Vitkus ir F. Grušas. Siuntimui delegatų į Draugijų Sąryšį palaikimui "Aušros" knygyno buvo ir priešingų. 1922 metais L. S. M. Ratelis buvo atšaukęs savus delegatus iš Draugijų Sąryšio delto, kad prieš Ratelį buvo varomos visokios intrigos; tuomet "Aušros" knygyne šeimininkavo komunistai, o dabar jau jų ir vardo nebėra. Todel dauguma Ratelio narių ir matė reikalingu pasiųsti delegatus.

Lietuvių S. Mylėtojų Ratelis šią žiemą suvaidino keturius veikalus įvairioms draugijoms, o 29 d. kovo bus Ratelio vakaras.

—Ratelio Korespondentas.

(Seka ant 3-čio pusl.)

18as Metinis

VAKARAS

Rengia

Lietuvių Moterų Draugija "Apšvieta"
Dalyvauja Dzimdzi Drimdzi

Subatoj, 7 d. Kovo (March) 1925 m.

M. MELDAŽIO SVETAINĖJ
2242-44 West 23rd Place

Durys atsidarys 7:30 val. vak. Programas punktualiai prasidės 8 val.
Įžanga ypatai $1.00 Muzika M. JOZAVITO

Koncertą su perstatymu suteiks mums gerai žinomi Dzimdzi-Drimdzi artistai. Mums apie juos nėra ką daug rašyti, nes chicagiečiai labai juos pamylo, kas matė. Kartą nori juos matyti ir daugelį kartų. Pasibaigus programui bus šokiai. Kviečia skaitlingai publiką atsilankyti Liet. Moterų Dr-ja "Apšvieta".

RENGIMO KOMISIJA

Šiandien

SENSACINES RISTYNES

VLADEK ZBIŠKO
su
ALEKS. GARKAVENKO

Gans Šteinke
su
Tony Gečas

Jack Friberg
su
Hegrą Siki

WEST SIDE AUDITORIUM
Taylor ir Racine Ave.

Durys atsidarys 7 val. Pradžia 8:30
Jack Pfefer, Promoter

PAKRIKELIAI

Stato Scenoje
Am. Liet. Teatro Kurėjų Sąjunga

Šeštadieny, Kovo-March 14, 1925

CHICAGOS LIETUVIŲ AUDITORIJOJ
3131-33-35 So. HALSTED ST.

Lošimas prasidės 8:15 val. vakare. Po lošimui šokiai.
Tikietų kainos $1.50 ir $1.00. Į šokius 75c.
Orkestra J. L. GRUŠO
Kviečia skaitlingai publiką atsilankyti RENGIMO KOMITETAS.

Lietuvių Taut. Katalikiškoj Bažnyčioj

Šv. Marijos parapijoje pamaldos, šv. mišios ir pamokslas, atsibuna kiekvieną nedėldienį, kaip 11 val. ryte. Taipgi šliubai, krikštai ir pagrabai esti aptarnaujami pagal katalikiškas apeigas. Reikalui esant malonėkite kreiptis vakarais į kleboniją.

3509 South Union Avenue
Chicago, Illinois

P. S. Krikštai esti po piet, subatomis ir nedėliomis.

Say! Listen!

Kas Bus
CHICAGOS LIETUVIŲ AUDITORIJOJ
Seredoj, Kovo 25?

Didelės Ristynės
Utarninke, Kovo 10, 1925
Stančiko Svetainėj
215 E. 115th St., Kensingtone

JOE ROGACKI
Lenkų čempionas iš Europos, 228 sv.
su
JOHN McGEE
Airių čempionas, 230 sv.

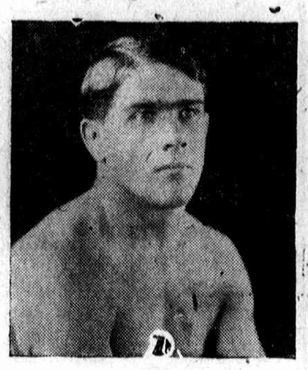

K. POŽĖLA
Pusiau sunkiojo svorio Europos čempionas
su
E. KARBEL
Bohemijos čempionas
JACK SHERRY
Slavų čempionas
su
JIM PARMORR
Arba su bile vienu, kuris su juo norės persiimti
ANTONIO ROCCO
Italų vidutinio svorio čempionas
su
CHAS. PETERSON
Švedų ristikas

Pradžia 8:30 val. vak.
Kainos: $1.10, $1.65 ir $2.20

Chicagos biznieriams žinotina

"Dzimdzi-Drimdzi" norėdamas duoti progos Chicagos prekybos bei pramonės įstaigoms pasigarsinti savo spektakliuose, nusistatė savo vaidinimams spauzdinti programas, į kurias bus priimami vietos biznierių apmokami skelbimai.

Skelbimų kaina nustatyta: vienam lapui $15, puslapiui $7.50, ¼ lapo $3.75, vienam vaidinimui. Dviems vaidinimams lapui $25.00, ½ lapo $12.50 ir ¼ lapo $6.25. Trims vaidinimams lapui $30.00, ½ lapo $15.00 ir ¼ lapo $7.50.

Be to imami skelbimai ir į plakatus. Skelbimai pirmam vaidinimui užsakomi iki kovo 20 d., antram iki kovo 25 d., trečiam iki balandžio 15 d.

Pirmasai didelis vaidinimas įvyksta šio kovo 25 dieną, Lietuvių Auditorijoje.

Skelbimų reikalais prašoma kreiptis žodžiu ar raštu: 6612 South Artesian Ave. Tel. Republic 8603, Chicago, Illinois.

FELIKSAS ZALIESKIS
"Dzimdzi-Drimdzi" vodevilio manager'is

Tel. Lafayette 4223
Plumbing, Heating
Kaipo lietuvis, lietuviams visados patarnauju kuogeriausiai.
M. Yuška,
3228 W. 38th St., Chicago, Ill.

Atėjo Kultura No. 2. Labai įdomi savo turiniu. Galima gauti, Naujienose. Kaina 30 centų.

Atydai Lietuvių

Vienuolyno arba Marquette Parko ir Brighton Parko apielinkių nuo dabar NAUJIENOS yra išnešiojamos reguliariai kasdien kiekvienam skaitytojui.

Norintieji užsisakyt kreipkitės pas

S. A. VASILIAUSKĄ
3434 W. 65 Street,
Republic 4876

Nationally Priced
Branded in the Back

White House Model	Country Seat Model	Suburban Model	Community Model
$700	$615	$530	$450

GULBRANSEN
The *Registering* Piano

Tai yra geriausi Pianai pasaulyje, parsiduoda už fabrikos nustatytą kainą ant lengvų išmokėjimų.

JOS. F. BUDRIK
PIANŲ KRAUTUVĖ
3343 So. Halseted St.,
3327 So. Halsted St.,
Chicago.

Tel. Dearborn 9057
A. A. SLAKIS
ADVOKATAS
Ofisas vidurmiestyj:
Room 1726
CHICAGO TEMPLE BLDG.
77 W. Washington St.
Cor. Washington & Clark
Namų Tel.: Hyde Park 3395

Atrask pats savo laimę
Skaityk
BURTININKĄ
"Burtininkas" eina kas mėnuo naujas antri metai ir stiprus, kaip uola! "Burtininkas" yra vienintėlis žmonių laimės išburtuvas ir nelaimės praneštuvas; "Burtininko" kaina metui $1.
Pinigus siųsdamas adresuok:
LIET. ŠVIETIMO KNYGYNAS
3106 So. Halsted St., Chicago, Ill.

DR. VAITUSH, O. D.
LIETUVIS AKIŲ SPECIALISTAS

Palengvina akių įtempimą, kuris esti priežastimi galvos skaudėjimo svaigimo, akių aptemimo, nervuotumo, skaudamą akių karštį, atitaiso kreivas akis, nuima katarakta, atitaiso trumparegystę ir tolregystę. Prirenka teisingai akinius Visuose atsitikimuose egzaminavimas daromas su elektra, parodančia mažiausias klaidas. Speciali atyda atkreipiama į mokyklos vaikus. Akiniai nuo $4.00 ir augščiau
Val: 10 iki 8 v. Ned. 10 iki 1 p. p
1545 West 47th St.
Phone Boulevard 7589

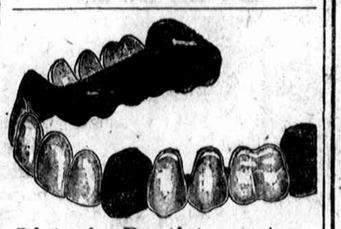

Lietuvių Dentistas patarnaus geriau.

Traukimas dantų be skausmo. Bridge geriausio aukso. Su musų pleitom galima valgyti kiečiausią maistą. Garantuojame visą savo darbą, ir žemas musų kainas. Sergėkite savo dantis, kad nekenktų jusų sveikatai.

1545 West 47th Street
Netoli Ashland Ave.

„Tamstos vaistai yra kaip tik tokie kaip jus sakot yra ir verti daug daugiau negu jus prašot".

James Pearson,
Box 192. Drummond, Wis.

PE-RU-NA

Pagelbejo umiose negerovese kasdiena daugiaus kaip per Penkiasdešimts metu.

Gydo kosuli, šalti, katara, viduriu ir žarnu pagedima ir kitoniškus katarinius stovius.

Parsiduoda visur
Tabletuose ir kaip skystimas

NORĖDAMI
PIRKTI, PARDUOTI AR MAINYTI VISADOS KREIPKITĖS PAS MUS. TAS JUMS BUS ANT NAUDOS.
S. L. FABIONAS CO.
INVESTMENT REAL ESTATE INSURANCE
809 W. 35th St., Chicago
Tel. Boulevard 0611 ir 0774
PADAROM PIRKIMO IR PARDAVIMO RAŠTUS.
Pasekmingai siunčiam pinigus ir Parduodam Laivakortes.

K. GUGIS
ADVOKATAS
Miesto ofisai
127 N. Dearborn St., Room 1111-12
Tel. Central 4411. Val. nuo 9-5
Gyvenimo vieta:
3323 So. Halsted St.
Tel. Boulevard 1310
Valandos: nuo 6 iki 8 v. v. kiekvieną vakarą, išskyrus ketvergą.
Nedėliomis nuo 9 iki 12 ryto.

K. JURGELIONIS
ADVOKATAS
Miesto Ofisas
127 N. Dearborn St.
Room 1211
Tel. Dearborn 1013
Valandos nuo 9:30 iki 1 val.
Bridgeporto Ofisas
3335 So. Halsted St.
Po piet ir vakarais iki 8 val.
Yards 0141 ir Yards 6894
Bylos visuose teismuose. — Abstraktai. — Ingaliojimai. — Paskola pinigų 1 ir 2 morgičiams.

JOHN KUCHINSKAS
LIETUVIS ADVOKATAS
2221 W. 22nd St., arti Leavitt St.
Telephone Canal 2552
Valandos: 9 ryto iki 9 vakare. Seredoj ir Pětnyčioj nuo 9 r. iki 6 v. Veda visokias bylas visuose teismuose. Egzaminuoja Abstraktus ir padirba visokius Dokumentus, perkant arba parduodant Lotus, Namus, Farmas ir Biznius. Skolina Pinigus ant pirmo morgičiaus lengvomis išlygomis.

A. A. OLIS
ADVOKATAS
11 S. La Salle St., Room 2001
Tel. Randolph 1034—Val. nuo 9-6
Vakarais
3301 S. Halsted St., Tel. Blvd. 6775
6-8 v. v. apart Panedėlio ir Pětnyčios.

J. P. WAITCHES
Advokatas
MIESTO OFISAS:
127 N. Dearborn Street,
Kambariai 514 ir 516
Telefonai Randolph 5584 ir 5585
VALANDOS: Kas dieną, išskiriant Subatas ir Šventes, nuo 9 iki pietų.
ROSELAND'O OFISAS:
10717 S. Indiana Avenue,
Telefonas Pullman 6377
VALANDOS: Kas dieną nuo 2 iki 9; Subatomis visą dieną; Šventėmis iki pietų.
SPECIALISTAS ant egzaminavojimo abstraktų ir padarymo kontraktų, dokumentų ir visokių popierių. Veda visokius sudus.

John Bagdziunas-Borden
LIETUVIS ADVOKATAS
69 W. Washington St., Room 1310
Telephone Dearborn 8946
Vakarais: 2151 West 22 Street
Telephone Roosevelt 9090
Namų Telefonas Canal 1667

V. W. RUTKAUSKAS
Advokatas
29 So. La Salle St., Room 530
Tel. Central 6390
Vak. 3223 S. Halsted St., Chicago
Tel. Yards 4681

A. E. STASULANI
ADVOKATAS
77 W. Washington St. Room 911
Tel. Central 6290
Cicero Ketvergo vakare
4917 W. 14 St. Tel. Cicero 8223
Ant Bridgeporto Seredoj nuo 6-8 v. v. Subatoj nuo 1-7 v. v.
3236 S. Halsted St. T. Boul. 6737

BIRUTES KALNO DR-JA RENGIA PAMINĖJIMUI 10-TIES METŲ SUKAKTUVIŲ

VAKARĄ IR BALIŲ

Šeštadieny, Kovo 7-tą, 1925 m. **CHICAGOS LIETUVIŲ AUDIT., 3133 S. HALSTED ST.**

Programą išpildys Vaičkaus Dramos Teatras. Bus suvaidinta Vagis ir Neatmezgamas Mazgas.
Durys atdaros lygiai 6:30 v. v. Vaidinimo pradžia 7:30 v. v. Įžanga $1.00 ir 75c.
Po vaidinimo šokiai. Norintieji įsteti į Birutės Kalno Draugystę Baliaus vakare bus priimami veltui.

KĄ TANKIAI REIŠKIA ŽODIS "NĖRA VILTIES"

Taip vadinami "nėra vilties" atsitikimai labai tankiai reiškia, kad žmonės vartoja negeras gyduoles. Mr. John Aleksi rašo mums iš Daisytown, Pa., Box 364, sausio 19, 1925: "Per du metus aš negalėjau išlipti iš lovos. Visi sakė, kad jau nėra vilties ir tikėjausi mirties kiekvieną minutę. Paskiau aš numečiau visas kitas gyduoles ir pradėjau vartoti tiktai Trinerio Kartųjį Vyną. Aš jaučiaus geriau ir geriau ir šiandien visi sako po mano pasveikimo, kad nėra jokios abejonės, jogei Trinerio Kartusis Vynas gali pagelbėti kiekvienam. Net ir mano daktaras klausė manęs kokias gyduoles aš vartoju". Kur apsireiškia ligos skilvio suirime kaip tai užkietiejimo, nevirškinimo, užsinuodijimas, Trinerio Kartusis Vynas yra neįkainuojama gyduolė. Jos išvalo skilvį ir žarnas, atbudavoja normalį veikimą virškinimo organų. Bandykit taipgi Trinerio Liniment nuo reumatiškų ir neuralgija skausmų, lumbago, šiurpulių ir sutinimų ir Trinerio Cough Sedative nuo slogų. Jei jųs negalite jų gauti savo apielinkės aptiekoje arba pas gyduolių pardavinėtoją, rašykite pas Joseph Triner Company, Chicago, Ill.

DR. M. T. STRIKOL
GYDYTOJAS IR CHIRURGAS
4601 S. Ashland, Tel. Boulevard 7820. Res., 6641 S. Albany Ave., Tel. Prospect 1930. Ofiso valandos 2-4, 6-8. Nedėlioj 10 iki 12 d.

KORESPONDENCIJOS

Westville, Ill.

Paveiksluotos prakalbos Chicagos sveikatos misijos

Senai jau buvo manyta surengti musų miestely sveikatos prakalbas. Nors buvo ir yra reikalinga, bet buvo negalima, nes nėra pas mus lietuvių daktarų, kurie galėtų mus pamokinti kaip sveikai ir ilgai gyventi. Atsikreipus į Chicagos daktarus, jie mielu noru prižadėjo atlankyti ir suteikti tą, ko mums senai yra pageidaujama.

Sekmadieny, kovo 8 d., 6 val. vakare, Draugelio svetainėje kalbės net trys Chicagos sveikatos misionieriai — Dr. A. J. Karalius, Dr. S. Biežis ir Dr. Davidonis.

Patartina, kad visi Westvillės ir Georgetown lietuviai pasinaudotų šia proga, kuri retai kada pasitaiko. Sveikata — tikriausias turtas, todel ateikite visi pasiklausyti Chicagos daktarų apie sveikatą.

— Kvieslys.

PERŠOVĘS SUNŲ PATSAI NUSIŽUDĖ

PORT HURON, Mich., kovo 5.— William Hurley, 55 metų, Hurley Tire kompanijos sekretorius, peršovė savo 20 metų sunų, Ronaldą, už tai, kam jis nenorėjo pasisakyti, kur buvo pracitą naktį pragaišęs, o paskui pats sau susivarė kulipką į galvą.

Lietuvių Rateliuose.

(Tąsa nuo 2-ro pusl.)

Mokslo draugų paskaita

Adv. Kl. Jurgelionis laikys paskaitą iš filosofijos srities.

Paskaitų buvo įvairių, visokiomis temomis. Bet iki šiol niekas nebuvo paliestęs filosofijos sritį. O tuo tarpu žodis filosofija — tiksliai ir netiksliai yra labai tankiai vartojama.

Dabar Mokslo Draugų paskaitų lankytojai turės progos patirti, kas tai per paukštis yra filosofija.

O tatai išaiškins adv. Kl. Jurgelionis, kuris nedėlioje, kovo 8 d., 10:30 val. ryto, Raymond Chapely (816 W. 31 St.) laikys paskaitą iš filosofijos srities. Paskaitoj bus paliesta naujausios filosofijos kryptis ir jos įtaka mokslui ir išviso gyvenimui. —N.

Brighton Park

Keistučio - Kliubo prelekcija.

Lietuvių Keistučio Paš. Kliubo apšvietos platinimui komisija yra nusitarus surengti visą eilę prelekcijų-paskaitų. Pirma toki prelekcija bus septintadieny, kovo 8 d., McKinley Parko svet. Pradžia lygiai 2 v. p. p., o užbaiga lygiai 4 v. p. p. Taip, kad atsilankiusieji pasiklausyti prelekcijos turės dar ganėtinai laiko pargryžti namo, persirėdyti atpuskiniais rubais ir nuvažiuoti "Naujienų" koncertan.

Viršminėtą prelekciją duos Dr. Cherry temoj: ',Burna — ligų vartai." Jau iš šios temos galima spręsti, kad prelekcija bus labai žingeidi. Jeigu kalbėt apie paprastus vartus ir kad negeistino pro juos neįsiskverbtų, tai padaroma po užraktu, arba prie vartų pastatoma tam tikras žmogus — "watchman." Ukininkas negalėdamas nuo žvirblių vartus įtaisyti, pastato baidyklę žmogaus pavydale ir jo kornai tampa apsaugoti. Bet kaip su burna? Jos nė užrakinsi, nė prie jos "watchmaną" pastatysi. Manau, tik Dr. Cherry težino. Ir jis mums apie tai pasakys.

Butų gera, kad kaip kliubiečiai taip ir pašaliniai ateitų pasiklausyt. —Ant. Jusas.

(Tąsa ant 6-to pusl.)

$10 Imoketi

Kitus Lengvais Išmokėjimais

Dastatysime jums žinomą Kerzheim Grojiklį pianą į namus. Tas grojiklis pianas yra toks, kad jųs didžiositės jį turėdami. Jis yra pilnai garantuotas.
Su grojikliu pianu duodame dykai: 20 su vardais rolelių, benčių, uždangalą, pastatomą liampą arba rolių kabinetą.

KAINA TIKTAI

$395

Piano krautuvė atdara utarninke, ketverge ir subatos vakare

KLEIN BROS
PIANO STORE
2027-29 SOUTH HALSTED ST.

ELEKTRA
Šviesą ir pajiegą suvedame į senus ir naujus namus, taipgi dirbtuvės. Cash arba ant išmokėjimų.
Pirmutinė Lietuvių Elektros Korporacija Amerikoje.
THE BRIDGEPORT ELECTRIC CO., Inc.
J. BARTKUS, Pres.
3019 W. 47th St., Tel. Boulevard 7101, 1892, Chicago

Rusiškos ir Turkiškos Vanos
12th STREET
Tel. Kedzie 8902

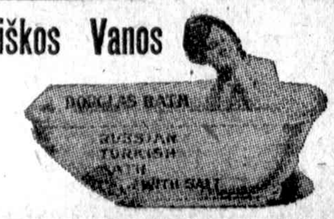

3514-16 Roosevelt Rd.
Arti St. Louis Ave.
CHICAGO, ILL.

KRENN & DATO

KRENN & DATO
Exclusive Agents for Mrs. Rockefeller McCormick Properties

Do You Want to Capitalize Your Spare Time and Make BIG Money

?

WE WANT IMMEDIATELY 1000 MEN AND WOMEN
Without experience in selling Real Estate
—our experts will teach you—
FREE

YOU CAN EARN WHILE YOU LEARN

Qualifications Necessary:

1—YOU should be employed at the present time—but not overworked.
2—YOU should be ambitious to make money in your spare time.
3—YOU should be intelligent—English speaking—good talker.
4—YOU should be honest—sober minded—industrious—thrifty.
5—YOU should have good health—no matter what your age.
6—YOU should have good appearance and make friends easily.
7—YOU should have a burning desire to learn how to make big money by selling real estate.
8—YOU must agree to take our instruction—determined to work up to an executive position in one of our many subdivision sales departments.

Housewives Ambitious to Make Money in Their Spare Time Will Receive Special Consideration

The House of KRENN & DATO

Exclusive agents for Mrs. Rockefeller McCormick properties, control the finest subdivision real estate for sale in the environs of the great city of Chicago. *All of these wonderful* properties are for sale; and we need immediately at least one thousand—honest—intelligent—ambitious—clean cut—reliable salespeople to sell our subdivisions; and we give preference to those inexperienced in selling real estate; so that we may train them to sell these great properties in conformity with the dignity—responsibility—ethical principles and great purposes of

The House of KRENN & DATO

That is why we have established the KRENN & DATO SCHOOL OF REALTY-SALESMANSHIP which offers you this opportunity to learn a dignified profession and make big money in your spare time even while you are learning how to sell real estate.

The House of KRENN & DATO

will give you *absolutely free,* without obligation, the best instruction that money can buy. This is your opportunity to learn how to sell real estate by *selling*—the very best subdivision properties in the environs of Chicago—at prices that challenge competition and on terms absolutely fair and easy to meet.

The training we will give you consists not only of lectures—instructive and inspiring—but you will have an opportunity to actually *sell* subdivision properties; and the entire course of instruction will be reinforced with the services of expert real estate Sales Managers who will personally help you make your sales.

If you are an expert in selling real estate and have commanding personality—proven executive ability—our Realty School has an immediate place for you as Sales Manager on its staff.

Hours of attendance will be arranged to suit the convenience of various groups of students

ENROLL NOW
Apply in person,
Week days, 9 A.M. to 9 P.M.
Sunday from 1 P.M. to 5 P.M.

Ask for
MR. SOLON FIELDMAN
Dean - Lecturer

KRENN & DATO SCHOOL OF REALTY-SALESMANSHIP
1009 North State Street (Second Floor)

No. 1 *[Please bring this advertisement with you.]* March 7

Marquette Pharmacy
Vienatinė Lietuviška Aptieko šioje apielinkėje po priežiura patyrusio Registruoto Aptiekoriaus.
Reikale malonėkite kreiptis prie manęs, o aš pasistengsiu pilnai užganėdinti dnodamas teisingus patarimus ir sąžiningai pildydamas daktarų receptus.
F. A. RAKAS,
Gegistruotas aptiekorius ir savininkas
2346 W. 69 St., (arti Western Av.)
Phone Republic 5877-5831.
CHICAGO, ILL.

Mrs. MICHNIEVICZ - VIDIKIENE
AKUŠERKA
3101 So. Halsted St., kampas 31 gat.
Tel. Yards 1119
Baigusi akušerijos kolegiją; ilgai praktikavusi Pennsylvanijos ligonbučiuose. Sąžiningai patarnauja, visokiose ligose prieš gimdymą, laike gimdymo ir po gimdymo.

Už dyką patarimas, dar ir kitokiuose reikaluose moterims ir merginoms, kreipkitės o rasite pagelbą.
Valandos nuo 8 ryto iki 1 po pietų, nuo 6 iki 9 val. vakare.

DR. SERNER, O. D.
LIETUVIS AKIŲ SPECIALISTAS

Turėk švarias, sveikas akis
Jeigu kenti galvos skaudėjimą, jei turi akių uždegimą, jeigu akys nuvargę, silpnos, skaudžios arba ašaroja. Patarimai dykai.
Akiniai $5 ir augščiau
Valandos nuo 1 iki 9 vakare.
Nedėliomis nuo 10 iki 1.
3333 So. Halsted St.

Europinis Gydytojas ir Chirurgas
Res. Ph. Rockwell 0268, Canal 0084
DR. I. TREIGER
2028 So. Halsted St.
Val. 6-8 v. Nedėl. 10-12 ir pag. sut.

Health Service Institute
Specialistai —
Venerinių ligų. Vartojame Europinį gydymo budą. Taipgi gydome ligas inkstų, skilvio, plaučių ir širdies.
DR. A. A. BIENIEWSKI
Instituto užvedėjas
1553 W. Division St.
Ofiso valandos: 10-12, 2-5, 6-9.
Tel. Brunswick 1717

LIETUVIAI DAKTARAI

Namų telefonas Yards 1699
Ofiso Tel. Boulevard 5913
DR. A. J. BERTASH
3464 So. Halsted St.
Ofiso valandos nuo 1 iki 3 po pietų ir 6 iki 8 vakare

Telefonas Boulevard 1939
DR. S. A. BRENZA
Ofiso Valandos:
9 iki 12, 1 iki 3 dieną
ir 6:30 iki 9:30 vakare
4608 S. Ashland Ave.,
Netoli 46th St. Chicago, Ill.

A. L. DAVIDONIS, M. D.
4643 So. Michigan Ave.
Tel. Kenwood 5107
Valandos: nuo 9 iki 11 val. ryto; nuo 5:30 iki 7:30 vakare.

Dr. A. J. KARALIUS
Gydytojas ir Chirurgas
3303 So. Morgan St. Chicago
Telephone
Boulevard 2160
Valandos
Nuo 9 iki 12 val. dienos ir
Nuo 2 iki 9 val. vakare.

DR. A. MONTVID
GYDYTOJAS IR CHIRURGAS
1579 Milwaukee Ave., Room 209
kampas North Ave. ir Robey St.
Valandos: 12 iki 2 po pietų, 6 iki 8 vakare. Tel. Bronswick 4983
Namų telefonas Spaulding 8633

Dr. A. K. Rutkauskas
GYDYTOJAS ir CHIRURGAS
4442 So. Western Ave.
Tel. Lafayette 4146

Tel. Blvd. 3138
M. Woitkewicz
BANIS
AKUŠERKA
Pasekmingai patarnauju moterims prie gimdymo, patarimai dykai moterims ir merginoms.
3113 South Halsted St.

PRANEŠIMAS
Pranešame, kad Dr. Herzman persikėlė nuo 3410 So. Halsted St. į
3235 S. Halsted St.
DR. HERZMAN
—IŠ RUSIJOS—
Gerai lietuviams žinomas per 15 metų kaipo patyręs gydytojas, chirurgas ir akušeris.
Gydo staigias ir chroniškas ligas vyrų, moterų ir vaikų pagal naujausius metodus X-Ray ir kitokius elektros pritaisus.
Ofisas ir Labaratorija: 1025 W. 18th St., netoli Morgan St.
VALANDOS: Nuo 10—12 pietų ir nuo 6 iki 7:30 val. vakare.
Telefonai: Dienomis: Canal 3110. Naktį Drexel 0950 Boulevard 4136
3235 S. Halsted St.
Val.: 9—10 A. M. ir po 8 val. vak.
Special: Nedėliomis ofisas uždarytas. Jeigu reikalinga del namų, šaukite Boulevard 4136 arba Drexel 0950.

DR. CHARLES SEGAL
Praktikuoja 17 metai
Ofisas
4729 So. Ashland Ave., 2 lubos
Chicago, Illinois
Specialistas džiovos
Moteriškų, Vyriškų ir Vaikų ligų.
OFISO VALANDOS:
Nuo 10 iki 12 val. ryte, nuo 2 iki 4 val. po piet ir nuo 7 iki 8:30 val. vakaro. Nedėliomis nuo 10 valandos ryte iki 12 val. po piet.
Telefonas Midway 2880

Telephone Yards 0994
DR. MAURICE KAHN
4631 So. Ashland Ave.
Ofiso Valandos: nuo 10 iki 12 dieną, 2 iki 3 po pietų, 7 iki 9 vakare. Nedėliomis nuo 10 iki 12 dieną.

DR. M. J. SHERMAN
Specialistas moterų ligų
1724 So. Loomis, kampas 18 ir Blue Island. Ofiso valandos nuo 2 iki 4 po pietų ir nuo 7 iki 9 val. vakare.
Telefonas Canal 1912
Naktinis Tel. Drexel 2279

Tel. Boulevard 0537
DR. MARYA DOWIAT—SASS
1707 W. 47th St.
Valandos nuo 8 iki 12 dieną, nuo 6 iki 8 val. vak. Nedėliomis nuo 8 iki 2 val. po pietų.

Ofiso tel. Boulevard 9693
Rezidencijos tel. Drexel 9191
Dr. A. A. Roth
Rusas Gydytojas ir Chirurgas
Specialistas Moteriškų, Vyriškų Vaikų ir visų chroniškų ligų.
Ofisas: 3103 So. Halsted St., Chicago arti 31st Street
Valandos 1—3 po piet, 7—8 vak. Nedėliomis iš šventadieniais 10—12 dien

Jei abejoji akimis, pasiteirauk
Dr. A. R. BLUMENTHAL
Optometrist
Tel. Boulevard 6487
4649 S. Ashland Ave.
Kampas 47-tos ant 2 lubų

Dr. Benedict Aron
Ofisas 3801 S. Kedzie Ave. Phone Lafayette 0075. Valandos 2—6 vak. Rezidencija 3150 W. 63 St. Phone Prospect 0610. Valandos iki 10 ryto, 7 iki 8:30 vakare.

Francuziškas Daktaras
Specialistas kraujo, odos, chroniškų ir slaptų ligų
Gydo su pagelba naujausių metodų X-Ray Spinduliai
Ofisas 1800 So. Ashland Ave. ant viršaus Ashland State Banko
Telefonas Canal 0464
Valandos 2:00 iki 4:30 ir 8 iki 10.
Nedėlioj nuo 2:30 iki 4:30 po piet;
Biuras 4204 Archer Ave.
Kampas Sacramento Ave.
V. nuo 12 iki 1:30 ir nuo 6 iki 7:30
Telefonas Lafayette 3878-7716
Dr. J. W. Beaudette

NAUJIENOS

The Lithuanian Daily News
Published Daily Except Sunday
by The Lithuanian News Pub. Co. Inc.

Editor P. GRIGAITIS

1739 South Halsted Street
Chicago, Ill.
Telephone Roosevelt 8500

Subscription Rates:
$8.00 per year in Canada.
$7.00 per year outside of Chicago.
$8.00 per year in Chicago.
3c. per copy.

Entered as Second Class Matter March 17th, 1914, at the Post Office of Chicago, Ill., under the act of March 2nd 1879

Naujienos eina kasdien, išskiriant sekmadienius. Leidžia Naujienų Bendrovė, 1739 So. Halsted St., Chicago, Ill. — Telefonas: Roosevelt 8500.

Užsimokėjimo kaina:

Chicagoje — paštu:	
Metams	$8.00
Pusei metų	4.00
Trims mėnesiams	2.00
Dviem mėnesiams	1.50
Vienam mėnesiui	.75
Chicagoje per nešiotojus:	
Viena kopija	3c
Savaitei	18c
Mėnesiui	75c
Suvienytose Valstijose, ne Chicagoje, paštu:	
Metams	$7.00
Pusei metų	3.50
Trims mėnesiams	1.75
Dviem mėesiam	1.25
Vienam mėnesiui	.75
Lietuvon ir kitur užsieniuose: (Atpiginta)	
Metams	$8.00
Pusei metų	4.00
Trims mėnesiams	2.00

Pinigus reikia siųsti paštu Money Orderiu kartu su užsakymu.

Ryto Chicagos Lietuvių Auditorijoje bus metinis "Naujienų" koncertas ir balius.

Suėjo **vienuolika metų**, kaip "Naujienos" gyvuoja, nešdamos apšvietą lietuvių darbininkams ir kovodamos su tamsybės jėgomis. Joks lietuvių laikraštis neturėjo tiek daug priešų, kaip "Naujienos"; nė vienam lietuvių laikraščiui neteko išlaikyti tiek daug užpuolimų iš visų pusių, kaip "Naujienoms". O betgi jos ne tiktai sugebėjo apginti savo gyvybę, bet ir išaugo į didžiausią lietuvių spaudos organą.

Ryto bus "Naujienų" vienuolikos metų sukaktuvių paminėjimas. Visi musų draugai turės progos susieiti ir pasimatyti Chicagos Lietuvių Auditorijoje!

Per visus šiuos vienuolika metų "Naujienos" stengėsi but ištikimos tiems principams, kuriuos jos paskelbė pačiam pirmutiniam savo numeryje. Jos tuomet pasižadėjo **tarnauti visuomenei, statydamos pirmon vieton darbininkų klasės reikalus**, ir to nusistatymo jos laikėsi.

Jos yra pasiryžusios jo ir toliaus laikytis. "Naujienos" nepaisys tų, kurie prikaišioja joms "priešvalstybingumą" arba "priešingumą tautai" delto, kad jos skatina darbininkus kovoti prieš savo išnaudotojus ir siekti geresnės ateities; lygiai jos nepaisys ir tų, kurie smerkia "Naujienas" už tai, kad jos vadovaujasi ne laikinais minių upais ir iliuzijomis, bet teisingai suprastais visuomeninio plėtojimosi reikalavimais.

Kaip iki šiol, taip ir toliaus "Naujienos" stengsis taip pat buti naudingos **Lietuvos darbo žmonėms**, kovojantiems už savo gerovę ir laisvę. Joms yra malonu, kad jų pastangos šitoje pakraipoje jau yra davusios nemaža vaisių. Nekalbant jau apie materialę paramą, kurią "Naujienų" draugai nuolatos teikia Lietuvos darbininkams, "Naujienoms" vis dažniau ir dažniau tenka kelti aikštėn dalykus, apie kuriuos Lietuvos žmonėms neleista atvirai kalbėti.

"Naujienos" pasidarė ne tiktai vadovaujantis Amerikos lietuvių darbininkų laikraštis, bet ir, žymiam laipsnyje, Lietuvos darbo demokratijos organas.

Stodamos į dvyliktuosius savo gyvavimo metus, "Naujienos" kviečia visus savo draugus pasidarbuoti, kad tie ryšiai tarpe musų ir Lietuvos darbininkų butų dar tampresni: nes ir jų ir musų idealai yra tie patys!

Apžvalga

LIAUDININKAI IR PURYCKIO BYLA.

Šiandie Lietuvos liaudininkai ir jų pritarėjai Amerikoje, sandariečiai, didžiai piktinasi tuo, kad buv. Užsienio reikalų ministeris, kun. Puryckis, ir jo valdininkai, kurie buvo apkaltinti del šmugelio, tapo ištesinti teisme. Kaip, girdi, galėjo Vyr. Tribunolas nenubausti asmenų, sugautų taip stambiuose nusikaltimuose valstybei!

Vienok reikia pasakyt, jogei **liaudininkai patys prisidėjo** prie to, kad Puryckis ir kompanija galėjo išsisukti nuo bausmės.

Del Puryckio bylos socialdemokratų frakcija Lietuvos St. Seime 1921 m. gruodžio mėnesio 16 d. įteikė **interpeliaciją** vyriausybei. Socialdemokratų frakcija klausė ministerių, ar jie žino, kad Lietuvos ministerijose ir atstovybėse eina spekuliacija ir ką jie ketina daryti, kad tai sustabdžius. Po ilgų debatų del tos interpeliacijos frakcija pasiulė St. Seimui priimti šitokį nutarimą ("pereinamąją formulą"):

"St. Seimas išklausęs vyriausybės atsakymą į s.-d. frakcijos interpeliaciją del spekuliacijos ir iškilusių del to debatų, nutarė:

"1. Paskirti iš Seimo narių Komisiją, kuri padarytų Užsienio Ministerijos atstovybių Maskvoje ir Berlyne, reikalui esant ir kitų spekuliacijoj įtariamų įstaigų, reviziją;

"2. Pasiulyti Ministerių Kabinetui tuojau pašalinti iš tarnybos asmenis, sukompromituotus spekuliacijų operacijose;

"3. Pasiulyti Valstybės Kontrolieriui turėti savo atstovą prie Užsienio M-jos visais atsitikimais, kuomet Užsienio Ministerija siunčia savo siuntinius į užsienius jų kontroliavimui."

Šitam socialdemokratų pasiulymui liaudininkai **pasipriešino**. Jie pasipriešino tam, kad į tą spekuliacijos tyrinėjimą kištųsi **žmonių išrinktieji atstovai**; vietoje to liaudininkai reikalavo, kad visas dalykas pasiliktų **tiktai valdžios ir teismo rankose**. Liaudininkų (kurie tuomet vadinosi dar "socialistais liaudininkais demokratais") ir valstiečių įnešta "pereinamoji formula" skambėjo taip:

"St. Seimas, išklausęs Vyriausybės atsakymą į soc. dem. interpeliaciją del spekuliacijos griežtai smerkia tokius valdininkų darbus, ima domėn, kad visi nusikaltusieji yra patraukti atsakomybėn, yra tikras, kad visi be išimties kaltininkai bus tinkamai teismo nubausti, reikalauja, kad atatinkamose atstovybėse ir įstaigose butų padaryta nuodugni revizija, ir eina darbų tvarkos eilėj kitų punktų svarstyti."

Suprantama, kad už šito liaudininkų pasiulymo klerikalai griebėsi, kaip skęstantis už karties. Jų vadas, kun. Krupavičius ve ką pareiškė St. Seime:

"Kadangi socialistų liaudininkų pasiulytoji rezoliucija pilnai atatinka krikščionių demokratų bloko nusistatymui, tad krikščionys demokratai balsuos už socialistų liaudininkų pereinamąją formulą."

Biedni kademai! Turėdami absoliučią daugumą St. Seime, jie betgi nedrįso pasiulyti net savo **rezoliuciją** tuo opiu klausimu ir buvo priversti slėptis už liaudininkų pečių.

Bet liaudininkai juos išgelbėjo. Liaudininkų rezoliucija, viena, apsaugojo nuo traukimo atsakomybėn kun. Vailokaitį, kun. Jurgutį, krikščionių demokratų partiją ir kitus asmenis bei įstaigas, surištas su Puryckio operacijomis; nes ta rezoliucija sako, kad jau **"visi nusikaltusieji yra patraukti atsakomybėn"**, t. y. nusikaltusieji yra tiktai tie, kuriems valstybės gynėjas tuomet buvo iškėlęs bylą, — Puryckis, Vaitiekunas, Avižonis, Milichovskis ir Šutinis.

Antra, kai St. Seimas nutarė, kad spekuliacijos tyrinėjimas butų **paliktas tiktai teismo** ir administracijos rankose, tai klerikalams **pasidarė gana lengva trukdyt tą tyrinėjimą** ir kitokiais budais daryti į jį savo įtaką. Administraciją klerikalai paėmė savo kontrolėn, o teismas gali nepriklausomai veikti tiktai tuomet, kai jį paremia **nevaržoma visuomenės opinija**; bet visuomenės opiniją suvaržyt yra nesunku, naudojantis karo padėtim, spaudos cenzura ir t. t.

Pravesdami savo pasiulymą St. Seime, liaudininkai prirengė dirvą ne tiktai tam, kad Puryckio byla galėjo but atidėliojama daugiaus kaip per trejetą metų, bet ir tam, kad Puryckis su kompanija galų gale išsisuko nuo bausmės.

Tai yra vienas iš daugelio pavyzdžių, kaip Lietuvos liaudininkai duoda save panaudot klerikalinės politikos tikslams.

GALŲ GALE PRISIPAŽINO.

Per savo spaudos organus Brooklyno komunistai skelbė, kad vasario 19 d. lokalo 54 mitinge juos sumušę "socialistai, tautininkai ir klerikalai". Bet dabar jau jie patys prisipažįsta, kad tai yra **melas**.

Kovo 3 d. "Laisvė", mėgindama įrodyti savo partinių priešų kaltę del to incidento rusiuvių mitinge, šitaip polemizuoja su kitais laikraščiais:

"Kas sumušė unijistus ir unijistes? 'Naujienos' tvirtina, kad juos sumušę policistai. Taip kalba ir 'Garsas'. Bet 'Vienybė' ir 'Sandara' skelbia, kad mušis ėjo su detektyvais. O iš kur tie detektyvai atsirado? Kas jie per vieni? Kas juos atkvietė į unijos lokalo susirinkimą? Kaip jie įėjo į unijos susirinkimą?"

Sekančiam to paties laikraščio numeryje vienas ypatingai pasižymėjęs savo begėdiškumu melagis sekančiai mėgina apkaltinti komunistų priešus:

"...O Bubnis, kuris lakstydamas po svetainę rėkė 'mušt mušt tuos rup.' — ar jis komunistas. O Glaveckas, kuris rodė 'plaktuku' ir šaukė. išmest Jankaitį!" — ar jis komunistas? O, pagalios, tas špetnybė (seku Širvydus) žydas biznio agentas, kuris mušė žilinską — ar ir jis komunistas?"

Taigi po viso didelio riksmo komunistų spauda tesugeba **tiktai šitokiais** argumentais paremti savo pasaką, kad triukšmadarius sumušę "socialistai, tautininkai ir klerikalai."

Pasirodo, kad komunistai gali nurodyti tiktai vieną atsitikimą, kur kas nors iš unijos narių nekomunistų neva dalyvavęs muštynėse, butent: kad koks tai "špetnybė žydas" mušęs Žilinską. Vienok ir šito asmens **vardą** jie nedrįsta paminėti; todel yra aiškū, kad tai yra prasimanymas.

Vardais jie pamini kaipo muštynių kaltininkus, viso tiktai du asmenis: Bubnį ir Glaveckа. Bet pasirodo, kad ir juodu su nieku **nesimušė**. Bubnis, girdi, rėkęs, kad "tuos rup." komunistus reikią mušti (kas gal but taip pat yra melas), o Glaveckas rodęs, kad reikią išmest Jankaitį (kuris kėlė didžiausią triukšmą).

Ar Bubnis su Glavecku taip elgėsi, kaip komunistų organas rašo, tai yra nesvarbu, bet iš paties komunistų aprašymo yra aišku, kaip diena, kad **juodu nesimušė. Reiškia, su komunistais mušėsi ne unijos nariai**, bet kokie tai kiti žmonės, kuomet dalyvavusieji susirinkime pasyviai žiurėjo į tas muštynes, ir tik vienas unijistas (jei komunistų laikraštis nemeluoja) rodė savo pritarimą tiems, kurie pėrė kailį komunistams.

Tuo budu negali but abejonės, kad muštynės ėjo iš tiesų **tarpe komunistų ir policistų** (ar detektyvų). Brooklyno maskvinis šlamštelis apsimeta nežinančiu ir klausia, kasgi tuos policistus pakvietė. Bet apie tai jau buvo rašyta įvairiose korespondencijose: kada komunistinius triukšmadarius negalėjo nieku budu suvaldyti pirmininkas, tai jisai pasikvietė pagalbon salės užveizdą; o pastarasis paprašė, kad **pats mitingas nubalsuotų**, ką daryt su triukšmadariais. Kai mitingas didele balsų dauguma nutarė, kad juos reikia pašalinti, tai salės užveizda pavedė šitą darbą atlikti policistams. Kadangi tečiaus triukšmadariai mėgino policistams pasipriešinti spėka, tai šie ne tiktai išmetė juos iš svetainės, bet da ir apkulė.

Labai aiški istorija. Ir ko čia komunistai taip kvailai mėgina apgauti publiką? Nejaugi publika sutiks su jais, kad jie gerai darė, begėdiškai šmeiždami "skebu" lokalo pirmininką ir **keldami triukšmą mitinge?** Nejaugi ji palaikys juos "mučelninkais" delto, kad jie **su kumščiomis šoko ant policistų**, kurie buvo atėję daryt tvarką mitinge?

Jeigu komunistai turėtų bent truputį žmoniško senso, tai jie po to skandalo tylėtų, kaip osteriai.

Byla del šmugelio valdžios įstaigose

Kaltinimo aktas

JUOZUI PURYCKIUI, JUOZUI VAITIEKUNUI, JUOZUI AVIŽONIUI, ZACHARUI MILICHOVSKIUI IR JUOZUI ŠUTINIUI.

(Tęsinys)

Kaltinimo suformulavimas

Remiantis išdėstytu, buv. Užsienių Reikalų Ministeris Juozas Puryckis 39 metų, buv. tos Ministerijos Bendrojo Departamento Direktorius Juozas Vaitiekunas 37 metų, buvęs Maskvos Atstovybės patarėjas Juozas Avižonis 40 metų, buv. Diplomatinis kurjeris Zakaras Milichovskis 42 metų, ir Užsienių Reikalų Ministerijos Ukio Vedėjas Juozas Šutinys 26 metų, yra kaltinami:

1) tame, kad 1921 m. lapkričio mėnesy, užimdami aukščiau pažymėtas tarnybines vietas, iš anksto susitarę ir bendrai veikdami su pasipelnymo tikslu, prasižengiant prieš įstatymus, sumanė nugabenti Maskvon kokaino, sacharino ir kitų prekių - realizavimui jų Rusijoj savo naudai ir, kad minėtas prekes galėtų nuvežti Maskvon visiškai legaliai ir be įvežamojo Rusijon muito, pasiuntė jas Maskvon, sukrovę į vagonus siunčiamus vieną su miltais, kitą su cukrumi kaipo Lietuvos Valstybės auką Rusijos badaujantiems ir trečią su maistu Lietuvos Atstovybei Maskvoje, ir tokios perdidelės sau valdžios pasisavinimu didžiai pakenkė valdymo tvarkai, t. y. nusikaltime Baudž. Stat. 51. 631 str. 3 d. numatytame, ir 2) tame, kad pasiektį aukščiau nurodyto tikslo, žinomai melagingai pažymėjo liudyme Nr. 16754 ir raštuose Rusų Atstovybei Lietuvoje, Muitinių Departamentui ir Geležkelių Valdybai, kad minėti vagonai siunčiami Užsienių Reikalų Ministerijos su cukrumi ir miltais Rusijos badaujantiems ir su maistu Lietuvos Atstovybės ir Generalio Konsulato Rusijoj reikalams, paslėpus, kad juose vežamas kokainas, sacharinas ir kitos prekės, ką padarė neprisilaikydami įstatymų nustatytos tvarkos del kokaino, sacharino ir kitų užsienin gabenimų t. y. nusikaltime Baudž. Stat. 51 ir 667 str. numatytame.

Beto, buv. Užsienio Reikalų Ministeris Juozas Puryckis yra kaltinamas dar ir tame, kad jis, budamas Pasiuntiniu Vokietijoje, aukčiau susitaręs ir bendrai veikdamas su pasislėpusiais nuo tardymo ir teismo buv. Berlino Atstovybės sekretorie Ona Jagomastaite ir atstovybės attache Teodoru Skrinnikovu, laikotarpy 1919-1920 metų pasipelnymo tikslu supirkinėjo įvairių šalių valiutą ir brangenybes ir, kad supirkinėjami daiktai galėtų buti be kliučių ir muito apmokėjimo pervežami iš vienos valstybės kiton, naudojosi diplomatiniais kurjeriais ir valstybine antspauda ir tokiu perdidelės sau valdžios pasisavinimu didžiai pakenkė valdymo tvarkai, nes diskreditavo Lietuvos Valdžią visuomenės ir užsienių akyse, t. y. nusikaltime Baudž. St. 51 ir 636 str. 3 d. numatytame;

2) tame, kad pasiekti minėto 1 punkte tikslo, žinomai melagingai pažymėjo išduotuose Jagomastaitei ir kitų pasuose ir liudyjimuose, kad jie buk tai važinėją užsienin valstybiniais reikalais ir vežą po antspauda diplomatinius pakietus t. y. nusikaltime Baudž. St. 667 str. numatytame;

3) tame, kad laikotarpy 1918-20 m., užimdamas Pasiuntinio Vokietijoje vietą pasisavino sau iš buvusių jo žinioje Valstybinių pinigų vienuoliką milijonų tris dešimtis vieną tukstantį šimtą penkias dešimtis vieną auksiną 85 sk., kurių negrąžino ir šiam nusikaltimui paaiškėjus ir suvartojo savo reikalams, t. y. nusikaltime Baudž. St. 2 ir 3 d. 578 str. numatytame. Galop aukščiau paminėtas Juozas Avižonis kaltinamas dar ir tame, kad budamas Maskvos Atstovybės sekretoriumi, o vėliau patarėju ir turėdamas savo žinioje sandėlį su gautais iš valdžios ir skirtais reprezentacijai produktais, naudojosi jais savo asmeniniems reikalams, kaip antai, sumokėjimui savo privatinės skolos miltais, skirtais Atstovybei, ir atsilygino už darbą savo siuvėjams, prigulinčiu Valstybei spiritu t. y. nusikaltime Baudž. St. 1 ir 3 d. 578 str. numatytame.

Todel ir cinant Lietuvos Konstitucijos 63§ ir Baudž. Proceso 207 str. Juozą Puryckį, Juozą Vaitiekuną, Juozą Avižonį, Zakarą Milichovskį ir Juozą Šutinį turi teisti Vyriausis Tribunolas.

Surašyta 1923 m., gegužės mėn. 26 d. Kaune.

Vyr. Tribunolo Valstybės Gynėjo padėjėjas (pasirašė) Valtys.

Nuorašas originalui atatinka.

Tribunolo Sekretorius (pasirašė) parašas neaiškus.

(ANTSPAUDA)

(Galas)

Pastabos.

Žmonės sako, kad iš komunistų makaulių paskutinis protelis išsikraustė, o ton vieton jiem jų organai supumpavo fanatizmo. Ir dabar šitie fanatizmo pripumpuoti gaivalai ateina į žmonių susirinkimus ir kelia betvarkę. Ir todel žmonėms priseina net šauktis tvarkdarių pagelbos. Ot, prie ko komunistus privedė mulkinimo propaganda!

* * *

Ar išpildėt savo įplaukų taksų blankas?

Tiktai viena saavitė liko iki kovo 15 kuomet visos įplaukų taksų blankos turi buti išpildytos. Jusų raportas turi but padarytas tuojau, jei dar jo nėsate padarę.

Be jokio atlyginimo jųs galite gauti taksų eksperto pagelbą su jusų raportu Central Manufacturing District Bankoje.

J. F. Bagdžiunas ir J. S. Czaikauskas, Lietuvių Departmente, sako, kad jie maloniai patarnaus visiems lietuviams šioje Bankoje del taksų. Jie kreipia domės, kad jie kalba lietuviškai.

Bankas atdaras kas **subatą visą dieną**, nuo 9 ryto iki 8 vakare. Kitomis biznio dienomis nuo 9 ryto iki 3 po pietų ir **Seredos** vakare nuo 6 iki 8 vakare.

Bankos adresas yra

1112 West 35 St.

DIRBTUVĖS MERGAITĖ VIENA IŠ 98

Atsakys laiškus moterų kurios klaus apie Lydia E. Pinkham's Vegetable Compound

Lititz, Pa. — "Aš buvau labai nerviška ir kentėjau ilgą laiką nuo skausmų nugaroje ir šonų. Aš dirbau dirbtuvėje ir per tris mėnesius aš negalėjau visai dirbti. Ten buvo dvi moterys kurios pasakė man apie Lydia E. Pinkham's Vegetable Compound. Aš netikėjau ką jos man pasakojo, bet paskiau aš paėmė pabandžiau jas. Jos prašalino mano skausmus ir nerviškumą. Man pasakyti, kad aš esu viena '98 iš 100' kurioms pagelbėjo. Aš jas rekomenduoju kuomet tiktai galiu, nes aš žinau, kad jos geros del moterų trubelių. Aš atsakysiu bile laišką kurį moteris man parašys. Aš žinau, kad Vegetable Compound pagelbėjo man ir noriu, kad jos pagelbėtų ir kitoms". — Mrs. Charles R. Shue, R. F. D. 2, Lititz, Pa.

98 iš kiekvieno 100 moterų vartuoja šias gyduoles nuo visokių ligų kurios joms pagelbsti. Taip jos sako atsakydamos į musų klausimą.

Parduodamos pas aptiekorius visur.

Sakau, tie Chicagos ir Brooklyno lietuviai kriaučiai tai tik drąsuoliai. Jie pirmutiniai savo lokalus "apčystijo" nuo Rusijos patriotų. Ir dar tokioj vietoj, kaip Brooklyne, kur komunistų "Laisvė" su savo "štabu" gyvena.

* * *

Chicagos ir Brooklyno rubsiuviai davė Rusijos patriotams lekciją, kad čia ne Rusija, ir kad jie savo partijos kromelio nekištų į darbininkų organizacijas,

* * *

"Laisvė" su visu savo "štabu" sako, taip jaučiasi, kaip vinį nukandus, nes visi jos šauksmai ir rubsiuvių bauginimai nuėjo margiui ant uodegos. Ir "Laisvė" dabar gali iki ausų išsižiojus rėkti, kad "susipratę" darbininkai turi protestuoti prieš "fašistus", tai bus vis viena. —**Kalvis.**

Garsinkitės Naujienose

Say! Listen!

Kas Bus
CHICAGOS LIETUVIŲ AUDITORIJOJ
Seredoj, Kovo 25?

Pilnas Grojiklio Piano Irengimas už $375.00

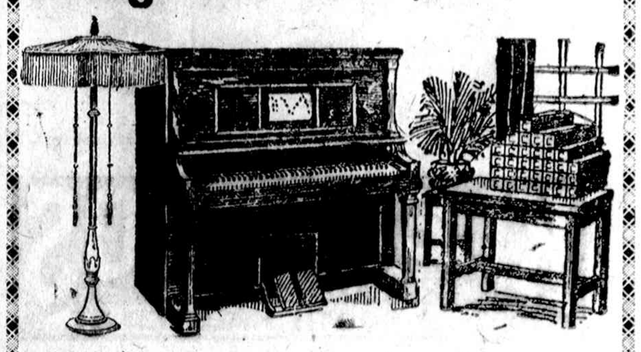

Šis įrengimas susideda iš geros rųšies grojiklio pijano, kuris yra padarytas iš parinkto riešuto medžio labai dailiai nubaigtas, užtikrintas suteikti gerą muziką ir laikyti per daug metų. Taipgi daili ant grindų pastatomą liampą arba šėpelę del rolių, puikus pijanui suolelis, ir 50 rolelių, visa ką už **$375.00**

Parduodam ant dalinių išmokėjimų.

KRAUTUVĖS ATDAROS VAKARAIS

TWO LARGE STORES
The Peoples Furniture Co.
FURNITURE RUGS, PIANOS, PHONOGRAPHS, STOVES, PAINTS AND HARDWARE
FURNITURE FOR BETTER HOME

PIJANŲ KRAUTUVĖS

4177-79 Archer Avenue, kampas Richmond gatvės.
1922-32 South Halsted Street, prie 19th Place.

Štai Kas Dalyvauja Didžiajam

NAUJIENU KONCERTE

kuris įvyks

Kovo 8ta diena šiu metu

CHICAGOS LIETUVIU AUDITORIJOJ

3131-35 South Halsted Street

Nora Gugienė

Visų mylima dainininkė, soprano. Ji čia savo skaisčiu balseliu palinksmins visus Naujieniečius.

Birutės Choras

Čia visų mylima Birutė po vadovyste Kompozitoriaus A. Vanagaičio bus žymiausiaja dalyve ir programos vedėja ir, visais dailės muzikos ir grožes atžvilgiais atsakominga užtai kas programoje bus gero ir kas negero.

Dzimdzi Drimdzi

Susidedantis iš pagarsėjusių Lietuvos artistų: B. Dikinienes, J. Dikinio, V. Dineikos, J. Olsausko ir A. Vanagaičio. Jie čia atliks visą antrąją programos dalį. Čia pastatys Lietuvišką Karčiamą pagal lietuviško styliaus, ant kiek tik aplinkybės leis, ir toj karčiamoj jie atvaizdins Lietuvos sočiaus gyvenimą su dainomis ir daugybe juokų.

Povilas Stogis

Basas. Tai yra viršila visų basų, kuris jau turėjo laimes patekti į didžiuosius Chicagos Teatrus ir kas-dieną d a i n u o t i chicagiečiams.

Justas Kudirka

Jau atsižymėjęs dainininkas Lietuvos Operos tenoras, o vėliausiais laikais Beethoven Konservatorijoj Dainos Mokytojas.

Lulu Raben

Smuikininkė, Beethoven Konservatorijos Mokytoja. Ji plačioj visuomenei dar nežinoma, bet labai verta susipažinimo.

M. Yozavitas

Pianistas, turis didelių šansų pradėti konkuruoti su Paderewskiu.

Programas Prasidės Lygiai 7se ir Baigsis apie 9tą Vakare. Potam bus Šokiai iki Pirmos iš ryto

Išalkusiems ir ištroškusiems bus galima užkasti ir atsigerti.

Bilietų kainos: $1.00, $1.50 ir $2.00. Vaikai, kurie neužims sėdynės dykai, bet kurie norės užimti kedę turės mokėti pilną kainą už bilietą.

Visus Naujienų Draugus Kviečiame Dalyvauti *NAUJIENOS*

LIETUVIŲ RATELIUOSE

(Tąsa nuo 3-čio pusl.)

Ar pamenate Lietuvos karčiamą?

Ar pamenate Lietuvos karčiamą pas kokį nors Leibą, kurioj ne vienam teko "išmesti pusbuteliuką" ir "pasilinksminti." Jei jau spėjote ją užmiršti, tai galėsite ją prisiminti Naujienų koncerte, nes Dzimdzi Drimdzi artistai atsiveža su savim Lietuvos karčiamą ir jums visiems ją parodys, pilną jumoro ir linksmių dainų.

P-nas P. Žadeikis apie Lietuvos ukį

Lietuvos konsulas Chicagoje p. P. Žadeikis, paskutiniame savo pasikalbėjime Fort Dearborn viešbuty su vietiniais biznieriais, patiekė gana aiškų vaizdą apie Lietuvos ekonominį stovį.

Negalėdami atpasakoti visą jo įdomią kalbą, patieksime nors jos svarbesnes mintis.

Lietuva kaip žinoma yra žemės ukio šalis. 97 nuoš. jos gyventojų užsiima žemdirbyste; pramonei lieka 6 nuoš., o prekybai dar mažiau — vos 2½ nuoš. Dirbamos žemės pas mus yra tiek pat, kiek ir Danijoj, bet Danija gauna tris syk daugiau vaisių už mus, nors musų dirva skaitosi vidutinė, o vietomis ir labai gera.

Lietuvos kaimietis yra labai konservatyvus elementas. Jis kratosi visokių naujienybių ir eina tėvų pėdomis. Į kiekvieną pagerinimą žiuri su nepaasitikėjimu. Kovai su tuo konservatiškumu įvedami liaudies mokyklose ukio skyriai, kurie su laiku pakeis sodžiaus pažiuras. Už poros metų žadama įvesti ir priverstinas mokinimas, kas taipogi prisidės prie pakėlimo apšvietos.

Ukis — tai svarbiausias lietuvių užsiėmimas. Į jį todel tenka kreipti ypatingos domės. Paskutiniu laiku dėtos pastangos jau atnešė vaisių. Iš javų ukio mes einame prie gyvulių ukio. Įsigyjam geresnės veislės gyvulių ir tobulinam pieninininkystę. Tiesa, jaučiasi stoka trąšų ir jas tenka gabenti iš užsienio. Bet greitu laiku, gerai žinomas chicagiečiams, Swiftas žada steigti Pabaltijoj trąšų ir muilo fabriką ir tas gal palengvins musų ukininkus.

Pereiti metai ekonominiu žvilgsniu buvo džiuginantį. Nors rugiai ir nekaip uždėrėjo, bet musų eksportas siekė 266 mil. litų, tuom tarpu kaip importas — tik 206 mil. litų. Reiškia 60 mil. litų yra aktyvus balansas. Tas atsitiko todel, kad žemės ukis pakilo, sulyginamai su pereitais metais. Prie progos reikėtų pažymėti, kad ir Tautų Sąjungos raportas rodo, jog Lietuva finansiniai yra tvirta.

Pramonė ir prekyba

Lietuvoj įvairios organizacijos dygsta kaip grybai. Turime 10 akcinių bankų, 12 finansinių namų ir mainymo kontorų, apie 236 smulkių kredito bankų (90 žydų ir 14 vokiečių), 400 vartotojų draugijų, 6 statybos bendroves ir kitokių, kurių skaičius bendrai siektų virš tukstanties.

Svarbu yra pastebėti, jog Lietuvoj organizuojami Prekybos Rumai. Jų uždavinys bus platinti prekybą, duoti valdžiai patarimų, rupinties bedarbiais ir kelti biznio bei teknikinį auklėjimą.

Finansai.

Dabartiniu laiku litų yra išleista 93 milionai. Už poros mėnesių turėsime ir 100 mil. Amerikos lietuviai siųsdami dolerius Lietuvon prisideda prie išleidimo naujų litų ir tuo budu gerina musų finansus. 1923 metais Amerikos lietuviai pasiuntė 3½ milijono dolerių.

Iki šiam laikui žmogus norėdamas pasiskolinti pinigų turėjo mokėti baisiai didelius nuošimčius. Tas įvykdavo ne vien del to, kad pinigų arba kredito truko. Šiame dalyke reikia imti domėn ir nepasitikėjimas ne tik krašto valdžia, bet ir lito kursu. Tik dabar jau pradedama atsipeikėti iš tos psichologinės ligos. Amerikoj gal bus galima gauti prieinamomis sąlygomis paskolą, kurią naudotų išimtinai ukio pagerinimams.

Dirbtuvės.

Gautos iš Rusijos dirbtuvės beveik visos veikia. Šale jų įsteigta nemažai ir naujų. Svarbiausi gal tai šaldytuvai, kurie gamina ir apdirba maisto produktus. Pažymėtini taipgi plytų, kortono, cukraus ir kitokie fabrikai. Miškui apdirbti irgi steigiamos dirbtuvės, kuriose randa uždarbio daugelis darbininkų.

Eksportas į Ameriką.

Lietuvoj vertėtų atkreipti daugiau domės į tuos produktus, kurie tiktų eksportui į Ameriką, pav. gintaras, lininiai dalykai, juostos ir kiti. Jų kaina čia Amerikoje neapsakoma. Gaila tik, kad lietuviai į savo eksportą kreipia permažai domės. Bet su laiku padėtis gal pasikeis.

Prie padidinimo Lietuvos eksporto į Ameriką nemažai prisidėt ir Chicagos lietuviai. Reikalinga kad jie suorganizuotų tam tikrą komisiją, kuri atydžiai studijuotų vietines sąlygas ir teiktų atsakančius nurodymus Lietuvos pramoninininkams.

—Rep.

A ✚ A

VINCENTAS LESČINSKIS

Musų mylimas tėvelis ir draugas persiskyrė su šiuo pasauliu sulaukęs 31 metų amžiaus, kovo mėn. 5 d., 2:30 val. ryte, 1925. Paėjo iš Paloličių kaimo, Žvingių parap., Tauragės apskr., Kauno rėd. Amerikoj išgyveno 12 metų.

Paliko dideliame nuliudime du sunu, Vincentą ir Antaną ir draugus, Lietuvoj tėvą Antaną ir seserį Oną. Kunas pašarvotas randasi 4736 So. Wentworth Ave. Laidotuvės įvyks panedėly, kovo 9-tą dieną 1:30 val. po pietų iš namų 4736 S. Wentworth Ave., o iš ten bus nulydėtas į Tautiškas kapines.

Visus gimines, draugus ir pažįstamus nuoširdžiai kviečiame dalyvauti laidotuvėse ir suteikti mirusiamjam paskutinį patarnavimą.

Nuliudę ir pilni gilios sielvartos liekame,

Sunai ir gimines.

Laidotuvėse patarnauja graborius Eudeikis, tel. Yards 1741

✝
A A

KAZIMIERAS VENCKAITIS

Lygiai metai sukanka nuo mirties mano mylimo vyro ir musų brangaus tėvelio, kuris paliko mus amžinai kovo 8 d., 1924 m. Už velionio sielą atsibus pamaldos, seredoj, kovo 11 d., 1925 m. 8 val. iš ryto Nekalto Prasidėjimo Panelės Švenčiausios Bažnyčioj. Kviečiame visus gimines, draugus ir pažįstamus dalyvauti pamaldose.

A. A. Kazimieras Venckaitis, paėjo iš Tauragės parapijos, Ražiškių kaimo.

Liekame nuliudę amžinai:
Moteris Vladislava Venckaitienė Baktaitė ir vaikai Ona, Kazimieras, Vladislavas, Banifacas ir Cezaras, brolis Antanas Amerikoj ir Lietuvoj, seserys Marijona, Uršulė, Ona, Agota ir brolis Jonas ir Stanislovas.

A ✚ A

ELENA JUŠKEVIČAITĖ

Musų mylima sesutė persiskyrė su šiuo pasauliu sulaukusi 26 metų amžiaus, kovo 5 d., 1925, 10 val. ryte, po sunkios ligos ligonbuty. Paėjo iš Kauno rėd., Panevėžio apskr. Upyčio parapijos, Višvučių okolicos. Amerikoje išgyveno 11 metų.

Paliko dideliame nuliudime brolį Mikolą, dvi seseris, Antosę Danainienę, Stelą Grigaliūnienę ir švogerį Juozapą, Lietuvoj seserį Marijoną. Kunas pašarvotas randasi 2157 Coulter St. Laidotuvės įvyks panedėly, kovo 9 iš namų 8 val. ryto į Aušros Vartų parapijos bažnyčią, o iš ten bus nulydėta į Šv. Kazimiero kapines.

Visus gimines, draugus ir pažįstamus nuoširdžiai kviečiame dalyvauti laidotuvėse ir suteikti mirusiamjam paskutinį patarnavimą.

Nuliudę ir pilni gilios sielvartos liekame,

Brolis, seserys ir švogeris.

Laidotuvėse patarnauja graborius Eudeikis, tel. Yards 1741

✝
A A

JUOZEFA SAUNORIENĖ

Musų mylima moteris-motinėlė persiskyrė su šiuo pasauliu sulaukusi 31 metų amžiaus, kovo 5 d., 1925, 6 val. ryte. Paėjo iš Kauno rėd., Kaltinėnų parapijos. Amerikoje išgyveno 18 metų.

Paliko dideliame nuliudime vyrą Liudviką, dvi dukteris Juozefą ir Stasę, 5 sunus, Stasį, Juozapą, Petrą, Bronislavą ir Franciškų ir vieną seserį Kazimierą Shickstirienė ir tris brolius, Stanislovą, Juozapą, Antaną ir 1 brolį Lietuvoj ir tėvus ir vieną pusseserę Altrevičienę. Kunos pašarvotas randasi 4342 S. Paulina St. Laidotuvės įvyks panedėly, kovo 9, 8 val. ryto iš namų į Šv. Kryžiaus bažnyčią, o iš ten bus nulydėta į Šv. Kazimiero kapines.

Visus gimines, draugus ir pažįstamus nuoširdžiai kviečiame dalyvauti laidotuvėse ir suteikti mirusiamjam paskutinį patarnavimą.

Nuliudę ir pilni gilios sielvartos liekame,

Vyras, sunai, dukterys ir gimines.

Laidotuvėse patarnauja graborius Eudeikis, tel. Yards 1741

A ✚ A

KOSTANTAS GINTALAS

Musų mylimas tėvas ir vyras persiskyrė su šiuo pasauliu sulaukęs 58 metų amžiaus, kovo 5, 1925, 7:15 val. vak. Paėjo iš Kauno rėd., Telšių apskr., Varnių parapijos Vembutų okolicos. Amerikoje išgyveno 24 metus.

Paliko dideliame nuliudime moterį Olimpiją, sunų Banifacą ir Kazimierą ir dukterį Oną. Kunas pašarvotas randasi 1621 So. Halsted St. Laidotuvėse įvyks panedėly, kovo 9, 8:30 val. ryto iš namų į Apveizdos Dievo par. bažnyčią, o iš ten bus nulydėtas į Šv. Kazimiero kapines.

Visus gimines, draugus ir pažįstamus nuoširdžiai kviečiame dalyvauti laidotuvėse ir suteikti mirusiamjam paskutinį patarnavimą.

Nuliudę ir pilni gilios sielvartos liekame,

Moteris ir vaikai.

Laidotuvėse patarnauja graborius Radžius, tel. Canal 6174.

Pardavimui Panedely-Utarninke-Seredoje

The House of Greater Values
J. Oppenheimer & Co.
Ashland Ave. and 47th St.

KOVO 9, 10 ir 11

Rekordą Sumušantis Išpardavimas

ALUMINUM INDAI

Specialis pirkinys prieinamomis kainomis! Mes nupirkome šį staką nuo Aluminum Goods Manufacturing Company. Tai yra augštos rųšies indai ir parduodami dabar labai žemomis kainomis. Nusipirkite dabar sau reikalingų indų kol kainos labai pigios. Nesumaišykit šitų Aluminum indų su pigesniu tos rųšies tavoru kur matot garsinamus arba duodamus dovanomis. Pamatykit langų išpuošimus. — Neimam orderių paštu nei telefonu — paliekame sau teisė aprubežiavimui skaičiaus.
Oppenheimer — Sklepe

PERKOLATORIAI, dailųs, 2 kvortų didumo parsiduoda **72c**

PERKOLATORIAI, paneled, 3 kvortų didumo parduodama **$1.29**

ČIA YRA

ARBATAI KATILIUKAI, be suitavimo, kletkuoti šonai, žibančiai pališiuoti, 5 kvortų didumo, $1.19; 7 kvortų mieros, po **$1.69**

RENDELIUKAI, labai gerai pritaisyta rankena,
1½ kvortos 21c 3 kvortų 37c
2 kvortų .... 29c 4 kvortų 51c

TUOSTERIAI, apvali, 10½ colio diametre, prinituota plieninio drato rankena, užsidaras viršelis **59c**

VANDENS UŽBONAI, colonial išmarginimo, 2½ kvortos, žibančiai pališiuotas, žibančiai užbaigtas vidus **69c**

PERKOLATORIAI, kletkuoti šonai, 3 kvortų mieros, labai stipriai padaryti, specialiai šiame išpardavime **85c**

PUDINGUI SETAI, 1, 1½ ir 2 kvortų įtalpos, žvilgančiai užbaigtas vidus, specialii už setą **48c**

SIETUKAI, žvilgančiu viduryje, su plieninemis kojomis, prinituotos rankenos, 9½ colių diametre **47c**
11½ colių diametre **64c**

SRIUBAI PUODUKAI, plokščiais dugnais, 3 kvortų miera, stora rankena **45c**

KEPTUVAI, 14 gauge aluminum, gerai pališiuoti, žvilgančiai užbaigti, 10 colių diametre, po **75c**

DVIGUBI KATILIUKAI, kletkuoti šonai, 1½ kvortos, nedeganti kranai, dideles plieninės rankenos, specialiai po **65c**

DVIGUBI KATILIUKAI, plieninis, su lengvai pakeliama rankena, žvilgančio užbaigimo, su dangčiu, L½ mieros, po **79c**

PERKOLATORIAI, su lenktu kraneliu, pridedama rankena, 2 kvortų didumo **72c**

PERKOLATORIAI, su lenktu kraneliu, pridedama rankena, 2 kortų mieros, specialiai **85c**

KEPTUVAI, 16 gauge gryno aluminum, žvilgančio užbaigimo, 9 colių diametre,, specialiai **53c**

INMAIŠIMUI BLIUDAI, į setą įeina trys bliudai, 1, 1½ ir 2 kvortų didumo, žvilgančiai pališiuoti, storo gryno aluminum, specialiai po **65c**

SRIUBAI KATILIUKAI, apskriti, gerai pališiuoti, drato rankena, žvilgančio užbaigimo, 2 kvortų miera, su viršeliu, specialiai **39c**

INDŲ MAZGOJIMO BLIUDAS, ekstra gilus, storo plieno rankena, 10 kvortų didumo, 69c., 14 kvortų mieros **85c**

RENDELIUKAI — apskriti, paneled šonai, gerai pališiuoti, žvilgančiu užbaigimu, su viršeliu, 4 kvortų miera **69c**

6 kvortų miera, parsiduoda po **94c**

STEW KATILIUKAS, dratinė rankena, 3 kvortų didumo, dailųs arba kvarbuoti kraštai, ekstra storo gryno aluminum **45c**

SRIUBAI KATILIUKAI, apskriti, gryno storo aluminum, 4 kvortų mieros, ilga rankena, su dankčiu **63c**

SRIUBAI KATILIUKAI, apskriti, gryno storo aluminum, žvilgančio viduj užbaigimo, 6 kvortų miera, ilga rankena, su viršumi, dailųs šonai, šiame išpardavime **87c**

STEK KATILIUKAI, dratinė rankena, žvilgančiu viduj užbaigimo, 4 kvortų miera, storo, gryno aluminum, **65c**

STEW KATILIUKAI, dratinė rankena, žvilgančiu viduj užbaigimu, 6 kvortų miera, storo, gryno aluminum **75c**

KEPTUVAS, storo aluminum, žvilgančiu viduj užbangimu, 7 colių diametre, specialiai **29c**

BERLINO SOSŲ BLIUDAS, paneled, 4 kvortų **69c**

DVIGUBAS PUODAS, paneled specialiai **65c**

CONVEX KATILIUKAI, paneled, 6 kvortų, su viršum, specialiai **49c**

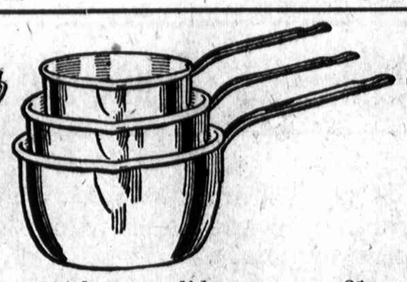

1½ kvortos didumo 21c
2 kvortų didumo 29c
3 kvortų mieros 37c
4 kvortų mieros 51c

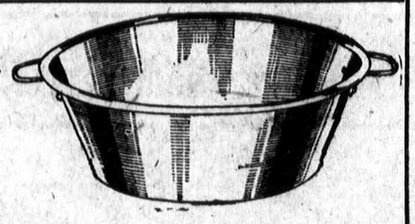

INDŲ PLOVIMO BLIUDAI, 14 kvortų diduomo po **85c**

INDŲ PLOVIMO BLIUDAI (apskritas) 10 kvortų didumo **69c**

Sportas

ŠIANDIE RISIS K. POŽĖLA IR M. PLESTINA.

M. Plestina

Šiandie Regiment Armory (31 ir Wentworth) risis Marin Plestina, kuris yra vadinamas "Tarzan of the mat." Per paskutinius septynerius metus dar nė vienam nepasisekė jo pečių prie matraso prispausti.

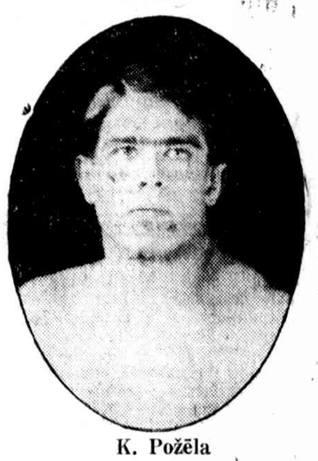

K. Požėla

Risis taipgi ir Požėla, kurio taipgi nė vienam nepasisekė paristi. Tai du ne.veikiami čempionai. O kadangi ristynėse dalyvaus dar Jack Sherry, tad ristynės bus tikrai nepaprastai svarbios. Svarbios bus dar ir todel, kad šį kartą Karoliui teks su gan stipriu priešu susidurti.

ŠIMKUS RENGIASI KRYŽIAVOTI POŽĖLĄ

J. Šimkus turi daugybę iškarpų iš angliškų laikraščių, kur buvo jo ristynės aprašomos. Visur apie jį kalbama, kaipo apie pirmaeilį ristiką. Esą jis nepaprastai gerai ritasi. Mokąs savo priešą taip supinti, jog pastarasis ir juste nepajuntąs. kaip jo pečiai prie matraso prispausti. Gi jo vikrumas esąs neįmanomas.

Visa tai reiškia, jog šimkaus asmenyj Požėla sutiks labai kietą priešą.

Jųdviejų ristynės įvyks kovo 13 d., School Hall svetainėje, 48 ir Honore. —N.

RYTOJ KLIUBE DIDELIS ŠURUM BURUM

Rytoj Universal Atletikos kliube įvyks didelis šurum burum, — 4 val. po pietų "Baltojo Dobilo" čempionas risis su Stočkum, armijos ristiku. Laimėtojas gaus auksinį medalių. Levickis jau vieną auksinį medalių laimėjo, ir tas medalius rytoj jam bus įteiktas.

Kliubas nupirko nepaprastai gražią taurę, kuri bus įteikta biliardo turnamento laimėtojui.

Biliardistai, sukruskite ir prisirašykite prie turnamento.—X.

KETVERGO RISTYNĖS

Ketverge Požėla ritosi Schoenhofeno svetainėje su Petersonu, kuri į posę valandos parito. Turėjo su Požėla ristis Clapham, bet, tur but, pabugo ir neatvyko.

Kiti laimėtojai buvo šie — Steinkė paguldė McGee, Wl. Zbyszko Bagantzą, o Zarinoffo ristynės su A. Hill'u išėjo lygiomis.

NĖPAPRASTOS RISTYNĖS

Šiandie West Side Auditorijoj (Racine ir Taylor) susikibs du garsus ristikai — Garkavenko su Wladek Zbyszko. Risis iki pergalės. Be to, ristynėse dalyvaus Steinke, Friberg, Siki ir kt. —Y.

Pranešimai

...is, ką, kur, kaip ir kada rengia, veikia ar kviečia.

Moterų Apšvietos Draugija rengia 17-tą metinį koncertą, subatoj, kovo 7 d., 1925, Meldažio svet., 2242-44 W. 2rd Place. Vakaro programas prasidės 8 val. vak., o duris atsidarys 7:30. Programe dalyvaus gerai žinomi Dimdzi Drimdzi artistai ir daugelis kitų. Prašome publikos kuoskaitlingiausiai atsilankyti.

Liet. Moterų Dr-ja Apšvieta
Rengimo Komisija.

Bridgeporto lietuviams žinotina. Visi norinti gauti "Naujienas" kasdien anksti iš ryto savo namuose — apie tai malonėkite pranešti **"Aušros" Knygynui, 3210 S. Halsted St. Tel. Boulevard 9663.** Taipgi jei tamsta nori, kad apart "Naujienų" da gauti ir kitą laikraštį, praneškite irgi mums — mes aprupinsime bile lietuviškais laikraščiais. Musų žmogus patyręs tame darbe, jis nuo 5-kių iš ryto pradeda aprupinti savo kostumerius "Naujienoms". —Aušros Knygynas.

Westville, Ill. — Paveiksluotos sveikatos prakalbos įvyks sekmadieny, kovo 8 d., 6 val. vakare, Draugelio svet. Kalbės Dr. A. J. Karalius, Dr. S. Biežis ir Dr. L. Davidonis, iš Chicagos. Westvillės ir George Town lietuvius kviečiame ateiti ir pasiklausyti Chicagos daktarų apie užlaikymą sveikatos.
Komitetas.

Northsidės Bijunėlio vaikų draugijos nariams ižnotina, kad visų 3 skyrių lavinimosi prasidės normališkai nuo kovo 7 d., taigi visi Bijunėlio nariai yra kviečiami butinai dalyvauti, nes bus pradėtas naujas veikimas, kad prisirengti del programo. Lavinimosi laikas paprastas. —Komitetas.

Chicagos Lietuvių Draugijos Savitarpinės Pašelpos susirinkimas įvyks nedėlioj, kovo 8 d., Zvionzek Polek svetainėj, 1315 N. Ashland Ave. Visi nariai susirinkite laiku. —X. Šaikus, rašt.

Roseland. — L. S. M. Ratelio repeticijos "Dvi Seserės" įvyks kovo 7, 8 val., p. Liutkevičiaus namuose, 138 E. 110 St. Visi lošėjai bukite laiku. —Valdyba.

Lietuvių Keistučio Pašelp. Kliubas rengia syarbias prelekcijas, nedėlioje, 8 d. kovo 2 v. po pietų, McKinley Park salėj. Prelegentu bus Dr. C. K. Cherry. Tema: Burna — ligų vartai. Į šias prelekcijas privalėtų ateiti netik kliubo nariai, bet ir visi lietuviai. Įžanga visiems veltui. —Komitetas.

PRANEŠIMAI

NAUJOJI FILOSOFIJA

Sekmadieny, kovo 8 d., Raymond Chapely (816 W. 31 st.) Mokslo Draugų lektorium bus adv. Kl. Jurgelionis. Tema Naujoji filosofija. Paskaita paliečia estetiką, etiką ir mokslą. Pradžia 10:30 val ryte. —Mokslo Draugai.

A. L. Teatro Kurėjų Sąjungos repeticijos veikalo "Pakrikėliai" įvyks nedėlioj, kovo 8 dieną lygiai 1 valandą po pietų, Vaičkaus Studijoj (įėjimas šalia aptiekos), Mildos svetainėje. Prašome nesivėluoti, nes visai trumpas laikas teliko.
M. Balčiunas.

EKSTRA SUSIRINKIMAS VALDYBOS

Visų Draugijų ir Kliubų priklausančių ir nepriklausančių prie Chicago Lithuanian Auditorium Korporacijos. Susirinkimas atsibus Kovo 11-tą, 1925, Auditorijos Name, 3133 So. Halsted St. — 3-čių lubų, 7:30 val. vakare.

Valdybos yra kviečiamos pributi be atidėliojimo, nes yra svarbu.

Del Labo Auditorijos,
Valdyba ir Direktoriai
J. P. EVALDAS,
Fin Sekr.

Draugystė Lietuvos Dukterų turės susirinkimą sekmadienį, kovo 8, 1 val. po p. paprastoj svetainėj. Visos narės kviečiamos butinai dalyvauti, yra svarbių reikalų draugijos labui, taipjau baliaus reikalai. —Sekr. E. Jozaitienė.

Bridgeport. — Draugystė Teisybės Mylėtojų laikys savo mėnesinį susirinkimą nedėlioj, kovo 8 d., 1 val. po pietų Mark White Square svet., prie 29-tos ir S. Halsted gt. Visi nariai-rės malonėkite butinai laiku susirinkti, nes yra daug svarbių reikalų aptarti.
—Raštininkas.

Draugystė Palaimintos Lietuvos laikys mėnesinį susirinkimą sekmadienė, kovo 8 d., Juodvalkio (Rashinskio) salėj, 733 W. 18 gt. pradžia 1 val. po pietų. Šio susirinkimo svarba bus tame, kad bus išduota maskų baliaus atskaita. Todel visi nariai yra meldžiami laiku atsilankyti.
Ig. Žilinskas, rašt.

18-tos agtvės apielinkė. — SLA 129 kuopos susirinkimas įvyks 8 dieną kovo, 2 val. po pietų, Dvorak Parko svet., prie Cullerton (20th) irMay gt. Malonėkite visi nariai atsilankyti ir naujų atsivesti prirašymui. —Valdyba.

Lietuvių Laisvės Kliubas laikys mėnesinį susirinkimą subatoj, kovo 7 d., 7:30 v. vak., Jono Mazelausko svet., 3259 S. Union Ave. Gerbiami draugai malonėkite visi laiku pribūti į susirinkimą, nes turim daug svarbių reikalų del aptarimo. —K. J. Demereckis, rašt.

Dr-stė Lietuvos Vėliava Am. Nr. 1 laikys savo mėnesinį susirinkimą sekmadieny, kovo 8 d., 1 val. po pietų. Davis Square Park svet., prie 45 ir S. Paulina gt. Malonėkite visi draugai atsilankyti, nes turime daug svarbių reikalų apsvarstyti. —F. Matuzas, rašt.

LSS. Pildomojo Komiteto (naujojo) posėdis įvyks utarninke, kovo 10, 1925, 8 val. vakare, Naujienų Name. Visi Pildomojo Komiteto nariai malonėkite dalyvauti šiame posėdy.
A. Žymontas.

Bridgeporto Lietuvių Politikos ir Pašelpos Kliubo mėnesinis susirinkimas įvyks sekmadieny, kovo 8 d. Mildos svetainėj, 3142 S. Halsted st., 1 val. po pietų.
P. J. Letuko, rašt.

Orkestro praktikos įvyksta kas sekmadienį nuo 10 val. iš ryto. Muzikantai malonėkit buti punktuališkai. Praktikos atsibuna J. Vaičkaus studijoj, 3136 S. Halsted St.
J. Grušas, ork. direk.

"Prasikaltėliai" generališka repeticija įvyks nedėlioj, kovo 8 d., 1 v. po pietų. Visi vaidylos malonėkit pributi. —Komisija.

SLA 176 kuopa laikys mėnesinį susirinkimą kovo 8 d., 1.30 val. po pietų, Jokanto name, 4138 Archer Ave. Nariai prašomi užsimokėti mokesčius ir atsivesti naujų narių del prirašymo prie SLA.
—J. Povilaitis.

ASMENŲ JIEŠKOJIMAI

JIEŠKAU draugų Vlado Pidvas ir Stasio Ringis, pirmiau gyveno Escanaba, Mich., abudu pacina iš Žarėnų parapijos, Skarinės kaimo. Atsišaukit patys arba kas žino apie juos praneškit.
Jonas Kumža
11139 Vernon Ave.
ROSELAND, ILL.

APSIVEDIMAI

PAJIEŠKAU merginos arba našlės tarp 25—40 metų, kurios mylėtų apsivesti ir ramų gyvenimą. Daugiau žinių suteiksiu ypatiškai arba per laišką.
M. Y.
1750 Wabansia Ave. Chicago, Ill

JIEŠKO PARTNERIŲ

REIKIA partnerio į automobilių biznį, patyrusio arba ne. Daug pinigų nereikia. Arba katrie moka dirbti susitaikysim ant tam tikrų sąlygų. Atsišaukit laišku.
Naujienų Skyrius
3210 S. Halsted St.
Box 202

ĮVAIRŪS SKELBIMAI

Tel. Yards 7282
BRIDGEPORT PAINTING & HDW. CO.
Malevojam ir popieruojam. Užlaikom malevą, popierą, stiklus ir t. t.
3149 So Halsted St.
J. S. RAMANČIONIS, Prez..

BAGDONAS BROS.
MOVING, EXPRESSING & COAL
PIANO MOVING EXPERTS
Long distance handling.
Turime daug metų patyrimą.
3406 So. Halsted St.
Phones: Yds 3408 — Blvd. 1969 res.

STOGDENGYSTĖ
Jusų stogų prakiurimas užtaisomas ir garantuojamas už $4. Automobilių, trokų patarnavimas Chicagoj ir apielinkėj. Įstaiga 34 metų senumo. Didžiausia ir geriausia stogų dengimo įstaiga Chicagoj. Tik patyrę unijos darbininkai samdomi. J. J. Dunne Roofing Co., 3411-13 Ogden Ave., Phone Lawdale 0114.

F. J. YANAS
2805 West 63rd St.
Užlaikau Geležinių Daiktų:
Malevų ir kitų reikalingų daiktų prie namų. Geriausios malevos už žemiausias kainas. Kviečiu vietinius lietuvius atsilankyti, o aš suteiksiu teisingą patarnavimą.

Tel. Lafayette 5153-6438
RUBIN BROS
NAMŲ STATYTOJAI
3804 So. Kedzie Avenue
CHICAGO.

Mes parduodame olselio kalnomis visiems. Dasižinokite pas mus apie jusų plumbingą ir namų apšildymo reikmenis.
PEOPLES PLUMBING & HEATING SUPPLY CO.
490 Milwauke Av. Haymarket 1018
461 N. Halsted St. Haymarket 4221

IŠRENDAVOJIMUI

PASIRENDAVOJA 4 ruimai, yra elektra ir maudynė. Rendos $17 į mėnesį ir 3 dideli ruimai, renda $15 su dažu ir barne.
3946 W. 56 St.
Arti Crawford Ave

ŠTORAS rendai su 5 ruimais gyvenimui, pigi renda. Savininkas duos vieną mėnesį dykai. Del platesnių informacijų kreipkitės į Mildos Teatrą, Halsted ir 32 Sts. Klauskit Mr. Satkauskis arba šaukit tel. St. Charles 151.

ANT RENDOS 5 dideli šviesus, gražus kambariai ir garažas. Yra elektros šviesa, 3564 S. Halsted St. 3 lubos iš priekio. Savininkas Wm. Navickas, 827 W. 33 St. 2 lubos. Tel. Yards 2564.

SIULYMAI KAMBARIŲ

RENDAI kambarys, vienam vaikinui, šviesus ir šiltas; švariai užlaikomas, prie mažos šeimynos Norinti gali gauti ir garadžių.
4454 S. Tahman Ave.
Antros lubos
Tel. Lafayette 2844

LIETUVIŠKAS HOTELIS naujai įtaisytas, su elektros šviesoms, geriausia vieta del darbininkų apsigyventi, vyrams arba moterims; su valgiu arba be valgio, $3 ir $4, $8 į savaitę su valgiu.
PETER GADEIKO,
1606 So. Halsted St.

RENDON kambarys del vieno arba dviejų vaikinų.
3429 S. Leavitt St.
Ant antrų lubų

2 TINKAMI ruimai del vaikinų arba merginų. Vieta tinkama, su visais patogumais. Maža šeimyna, su valgiu ar be valgio — sulig pačių noro.
6134 S. Racine Ave.
1-mos lubos priekis

RENDAI kambaris del 2 arba 3 vaikinų; su valgiu ar be valgio. Kambarys yra didelis, gal ir du gyventi; yra su 2 lovoms, taipgi turim ir pavieniem gyventi.
Kreipkitės:
2113 S. Halsted St.

KAMBARYS rendai vyram ar merginom. Šviesus ir gera vieta gyvenimui. Kreipkitės
836 W. 33 St.
1 lubos

GRAŽUS didelis kambarys rendon
2931 Emerald Ave.
3rd floor
Phone Victory 0854

JIEŠKO DARBO

JIEŠKAU darbo už barberį, patyrimą turiu trijų metų, reikale sutikčiau, kad ir į kitą miestuką atvažiuoti galiu. M. K., Tel. Prospect 6288, 2659 West 71 Str.

REIKIA DARBININKŲ
VYRŲ ir MOTERŲ

GERA PROGA TIKTAI LIETUVIUI

Aš lietuvis, flat janitorius, apleidžiu miestą ir noriu pavesti savo vietą geram žmogui lietuviui; turi but tvirtas ir gabus vyras; vedes be vaikų arba vienu vaiku. Turi but union man arba tuoj įstoti į uniją; geras darbas. Daugiau informacijų atsišaukit laišku į Naujienas, 1739 S. Halsted St., Chicago, Ill. Box 478

REIKALINGAS ženotas žmogus už faimaną prie high presur boileriaus; turi mokėti ir buti dirbęs tą amatą. Kreipkitės laišku ar ypatiškai šiandien į Naujienų Skyrių
3210 S. Halsted St.
Klauskit K.

REIKIA DARBININKŲ
MOTERŲ

REIKALINGA GERA GASPADINĖ apžiurėti namus ir vieną vaiką Chicagos priemiesty.
Atsiliepkite per laišką
Naujienos, 1739 So. Halsted Str.
BOX 480

REIKIA merginos į daktaro ofisą, kuri supranta lietuviškai ir moka biškį dirbti ant rašomos mašinėlės. Naujienos
1739 S. Halsted St., Box 481

REIKIA DARBININKŲ
VYRŲ

REIKALINGAS barberis vakarais ir subatomis nuo pietų. Turi but patyręs darbe.
Casimir Razas,
4438 S. Fairfield Ave.
Tel. Lafayette 9346

REIKIA 3 vyrų nuo 16 iki 40 metų amžiaus del išsimokinimo automobilių mechanikais. Suteikite savo telefoną, adresą ir darbą.
Klauskit laišku
Naujienos, 1739 S. Halsted St.
Box 479

PIANŲ salesmenų, lietuvių, 2 lauke selesmenų, kaipo pagelbininkų dept. managerio. Turi turėti gerą liudymą. Alga ir komišinas.
Kreipkitės Mr. Cook
Story and Clark Piano Co.
315-17 S. Wabash Ave.

REIKIA salesmeno vyro, kuris turi daug pažinčių Chicagoje, gali uždirbti nuo $100 iki $150 į savaitę. Mes parodysime jums kaip. Atsišaukit nuo 10 iki 12 dieną.
5441 S. Ashland Ave.

REIKALINGAS barberis, turįs patyrimą savo amate. Darbas nuolatinis.
Kreipkitės:
2241 W. 21 St.

REIKIA virėjo arba cook. Turi but patyręs savo amalą.
Kreipkitės
1947 S. Halsted St.
Tel. Canal 2938

MALEVOS ir varnišo salesmenų, patyrusių. Gali uždirbti daug pinigų pardavinėjant tiesioginiu nuošimčiu musų tavorą. Atsišaukite tuojau.
COLONIAL WORKS, INC.
Finan and Hennessy Co.
District Sales Mgrs.
1353 W. Harrison St.

REIKALINGAS karpenteris ir vienas darbininkas, unijistas turi buti; kreipkitės kovo 9 d., 8 val.
43rd St. ir Maplewood Ave.
Klauskit Mr. Lipski

TIKRA proga. Reikia 5 salesmenų į subdiviziją vyrų arba moterų. Turi turėti karą. Žemė randasi Beverly distrikte. Mes mokame gerą komišiną.
Nunser and Co.
76 W. Monroe St.
Room 1600

AUTOMOBILIAI

PARDAVIMUI trokas 1½ tono su express body; labai pigiai.
1315 S. 50 Ave.,
CICERO, ILL.
Tel. Cicero 2091

PARDAVIMUI Paige automobilius, 7 pasažierių. Parduosiu už cash arba mainysiu į lotą.
4503 S. Troy St.
Tel. Lafayette 6271

AUTOMOBILIAI

FORDO BARGENAI

SPECIALIS IŠPARDAVIMAS
VASARIO MĖNESY
TIKTAI
VARTOTI FORD KARAI
VISI MODELIAI ANT RANKŲ
KITI TAIP PIGIAI KAIP $50
LENGVAIS IŠMOKĖJIMAIS
VISI KARAI GARANTUOTI
DEVINES DEŠIMTIS DIENŲ
Charles J. Dempsey, Inc.
Autorizuoti Fordo pardavinėtojai
2300 W. Madison St.
Atdara nedėlioj ir vakarais

PARDAVIMUI Hudson automobilius 1923. Nupirksit už labai pigią kainą.
3300 S. Union Ave.
2 lubos

PARSIDUODA trokas 3½ tono, Nelson Le Moon, express body, padaromas ir Staik body, closed cabe, geras visokiam biznui, gerame stovy. Turiu parduoti į trumpą laiką. Parduosiu pigiai, nes apleidžiu Chicago.
4109 S. Rockwell St. 1 lubos
Tel. Lafayette 0002

ESSEX coach, 1925, baloon tajerai, ir tt., kaip naujas, važinėtas tiktai 2000 mylių, $685 arba pasiulymas.
622 N. Parkside Ave.
Tel. Austin 2896

4 PASAŽIERIŲ Big Six Coupe, Studebaker, pirmios klesos mechaniškame stovyje, sėdynės apdengtos skura, yra bumperiai, pilnai prirengtas, visi geri tajerai, gerai malevotas, bargenas už $300.
Phone Wellington 9660

PARDAVIMUI

PARDAVIMUI ŽUVIES KRAUTUVĖ IR DELIKATESEN, LIETUVIŲ KOLONIJOJ, netoli lietuvių bažnyčios ir kitų dviejų katalikų bažnyčių. Gera vieta del bučernės. Bargenas greitam pirkėjui. Pasimatykit su savininku, 4335 So. Whipple St., netoli 43 St., nuo 8 iki 4.

Tel. Lafayette 3381, vakarais
2937 W. 43 St.,
Tel. Lafayette 8579

PARSIDUODA cigarų, kendžių, sodos, ice creamo ir notion krautuvė; biznis išdirbtas, vertas $2300, parsiduoda beveik už pusę kainos, 5 ruimai gyvenimui, vana, elektra, renda 50 dol. Nepraleiskit šito bargeno.
Atsišaukite:
5613 So. Racine Ave.

PARSIDUODA valgykla maišytų tautų apgyventoj apielinkėj. Biznis eina gerai. Parduosiu pigiai, nes greitu laiku vykstu į Lietuvą.
Atsišaukite:
148 W. 69 St.,
Triangle 3061

PARDUOSIU keptuvę, senai išdirbtas biznis, arba mainysiu ant namo. Apielinkė apgyventa lietuviais.
2429 S. Oakley Ave.

DIDŽIAUSI PROGA
Biznis dykai, tik mokėk rendą už namą. Išdirbtas biznis per 15 metų, o dabar palikus be gaspadoriaus. Atsišaukit greitai.
121 W. Main Street,
ST. CHARLES, ILL.

PARDAVIMUI kvietkų krautuvė, del ligos parduosiu tuojau. Įsteigta 11 metų. Pigi renda, ilgas lysas, garu šildoma, yra elektra. Galima matyt nedėlioj nuo 10 iki 6 val. vakare, 2575 S. Emerald Ave., 1 blokas į rytus nuo Halsted St.

KRAUTUVĖS fiktures parsiduoda, geri del restauranto, bučernės ar minkštų gėrimų įstaigos. Gausit bargeną. Kreipkitės į Mildos Teatra, Halsted ir 32 Sts. Šaukit telefonu St. Charles 451

PARSIDUODA Lunch Room už labai pigią kainą.
Kreipkitės:
3301 Wallace St.
Užpakalin

PARSIDUODA kriaučių šapa ir valymo krautuvė.
Kreipkitės
1609 N. Austin Ave

BARGENAS; parsiduoda bučernė ir grosernė. Lietuvių apgyventa vieta. Parduosiu pigiai, nes turiu apleisti Chicago.
Naujienos,
1739 S. Halsted St., Box 474

PARDAVIMUI grosernė ir saldainių krautuvė. Taipgi prilaikom ir kitokias reikmenis. Parduosiu su namu ar be namo. Renda pigi; parduosiu pigiai. Randasi prie pat mokyklos.
Atsišaukit tuojau.
4636 So. Hermitage Ave.

PARSIDUODA elektriška čebatų taisymo šapa, lietuvių apgyventoj apielinkėj. Vieta pelninga, nes išdirbta per daug metų. Parduosiu pigiai, nes einu į kitą biznį.
Atsišaukite
4565 Wentworth Ave.

PARDAVIMUI

KLAULĖS visokios rušies parsiduoda. Kreipkitės.
William Eitmontas,
11750 S. Ashland Ave.

PARSIDUODA barber shop ir poolruimis. Galima pirkti atskirai kiekvieną. Mainyčiau irgi ant namo arba automobilio.
2515 S. Halsted St.

PARDAVIMUI pigiai pulruimis, tabako ir minkštų gėrimų krautuvė; biznis eina gerai, galit patirti. Priežastį patirsit ant vietos.
10737 S. Micsigan Av, Roseland

PARSIDUODA arba pasirendavoja gerai išdirbta kepykla, su visais įrengimais.
SAM Y. DONKO
P. O. Box 81
Logan, Ill.

TURIU parduoti savo $275 vertės console riešuto medžio victrolą su radio prijungimu. Yra daug rekordų ir deimantinė adata, $65.
2502 W. Division St.
Antras augštas
Tel. Armitage 1981

KLAUSYK! Geriausi proga materiai pasidaryt pragyvenimą bunant namię. Parduosiu čeverykų ir Dry Goods štorelį arba mainysiu į lotą, automobilių arba namą, štoras randas 45 ir California Ave.
Atsišaukit 4245 S. Kedzie Ave.
Lafayette 2105 arba Yards 4951

PARSIDUODA grosernė su visais įrankiais, fixčeriais, gerais ir gražaus yra stako. Užlaikoma visokio groserio ir visokios mėsos, rukytos. Puiki vieta. Daromas geras biznis. Turi but parduota greitu laiku, nes einu į kitą biznį; lysas ilgas, 4 kambariai pagyvenimo. Su visko renda $35.00 į mėnesį.
Atsišaukite:
1412 So. 49th Avenue
Cicero, Ill.

EXTRA BARGENAS
Parsiduoda saldainių Ice Cream cigarų, cigaretų ir kitokių tavorų krautuvė, arti mokyklos. Parduosiu pigiai, nes priversias greit parduot. Kas pirmas, tas laimės.
657 West 47 Str.
Savininko tel. Vincennes 6695

PARDAVIMUI barbernė 3 krėslų, viskas naujai įtaisyta. Parduosiu už prieinamą kainą. Atsišaukite
2851 W. Madison St.

RADIO GRAMAFONAS į vieną. Kam eiti į koncertus, kad galima namie turėti koncertą; pirkit Radiolą, kuri perduos koncertus iš tolimesnių miestų. Mes priimam į mainus seną gramafoną. Ateikite pasiklausyti, nekainuos nieko. Musų kainos žemesnės, geriausis patarnavimas.
Gus. Balsewich
1722 W. 47th St. Chicago

PARDAVIMUI grosernė ir visokių smulkmėnų įstaiga. Vieta gera del biznio, gausit bargeną. Kreipkitės
4107 So. Maplewood Ave.

PARSIDUODA grosernė ir visokių smulkmėnų krautuvė. Gausit bargeną.
Kreipkitės
945 W. 33rd St.

PARSIDUODA grosernė, saldainių ir visokių smulkmėnų krautuvė, senai išdirbta vieta. Gausit bargeną.
Kreipkitės
505 W. 32 St.

PARDAVIMUI pigiai bučernės ice baksis, 8×9 didumo, ir saliuno barai. Atsišaukit tuoj.
705 W. 120 St.
Tel. Pullman 8164

NAMAI-ŽEMĖ

PARDAVIMUI pieninyčia su namu, yra garažas, arklys ir vežimas. Pirmas geras pasiulymas laimės. Gera vieta lietuviui. Daromas geras biznis.
2919 S. Union Ave.

MAINYSIU 82 akrų farmą (40 akrų ariamos žemės, o 40 gražaus miško) ant nuosavybės Chicagoje. Yra geras 6 kambarių namas pagyvenimui ir kiti budinkai, vaisinis sodas. Mokykla kitoj pusėj namų, 2½ mylių nuo miestelio. Parduosiu tik už $5000.00. Už cash ir ant lengvų išmokėjimų. Farma randasi viduryj Wisconsin valstijos.
Atsišaukite
JOHN KAPPEL,
1809 E. 93 St.

Merginos — Jusų Rupesčiai Užsibaigė!

Buvo laikai, kuomet niekas nežinojo kas yra pleiskanos ir kaip nuo jų atsikratyti. Šiandien yra vieškai paprastu dalyku užlaikyti savo plaukus ir galvos odą švariojo ir sveikoje padėtyje.

Ruffles

ištepant galvą kas vakaras einant gulti per savaitę ar dešimtį dienų, sunaikins pleiskanas ir paragins jusų plaukų augimą. Po to naudokite Ruffles tik retkarčiais sulig reikalo ir daugiau neturėsite jokių nesmagumų su pleiskanomis.

Bonka 65c. aptiekose, arba už 75c. prisiunčiame staičiai iš dirbtuvės.

F. AD. RICHTER & CO.
104-114 So. 4th St., Brooklyn, N.Y.

Skaitykit ir platinkit NAUJIENAS

NAMAI-ŽEMĖ

Virš 1,000 Namų Turim Del Pardavimo Arba Mainymo Po Visas Dalis Miesto

NORINTIE NAMUS, LOTUS, BIZNIUS ir t. t. pirkti, parduoti ar mainyti, del greito ir teisingo užsiganėdinimo, pirkite per

Rozenski-Lemont & Co.

TEISINGAS PATARIMAS PLATINA KIEKVIENĄ BIZNĮ. Daugiausia reikalinga teisingo patarimo REAL ESTATE. Užganėdinome kiekvieną, kuris pirko, pardavė ar mainė per mus. Tikriname, kad ir tamista busi užganėdintas.

Šičia yra keletas musų bargenų:

Geroj apielinkėj, 7 kambarių residencija, puikiai ištaisyta; lotas 50x125. Įmokėti reikia tik $1,000, likusius lengvais išmokėjimais. Kaina $6,500.

2 flatų murinis, naujas namas, netoli vienuolyno, moderniškai ištaisytas, 6 ir 6 kambarius, karštu vandeniu apšildomas, du boileriai, skyrium del kožno flato. Kaina $16,750. Parsiduoda ant lengvų išlygų.

2 flatų naujas namas, 6 ir 6 kambarių, vėliausios mados. Beizmentas išpleisteriuotas. Labai geroj ir sparčiai augančioj vietoj. Kaina $10,500. Cash tereikią $4,000.

Naujas murinis namas, 4 flatų, su Sun Parloriais, 3 po 4 kambarius ir 1 penkių; ištaisytas su Bookcases ir fire-places, garu apšildomas, 2 karų garadžius. Lotas 48x125. Rendų neša $326.00 į mėnesį. Geriausioj apielinkėj ant South Side. Gatvekaris nuo namo tik vienas blokas. Kaina $25,000. Savininkas prisiims į mainas bizniavą namą.

7 flatai. Pastaba: Kadangi savininkas priverstas gyventi Floridoj, jam neparanku šį namą turėti. Jis įsakė mums nužeminti kainą nuo $40,000 iki $35,000 del greito pardavimo. Murinis kampinis namas. 1-8, 1-7, 2-5, 2-4 ir vienas 2. Lotas 49x1,250. Puikiausias namas apielinkėj. Randasi netoli Garfield Blvd. ir 3 blokai nuo Halsted St. Rendos $5,400 į metus.

10 flatų, visi pagyvenimai po 4 kambarius, kampinis murinis namas, moderniškas. Prie pat parko. Pečiais apšildomas. Rendos per metus $4,836.00. Savininkas prisiims į mainas mažesnį namą pridedant mažą dalį pinigais. Kaina $42,500. NEPRALEISKITE PROGOS.

13 flatų, murinis namas geroj apielinkėj. 3 po 5 ir 9 po 4 ir 4 kambariai beizmente; garu apšildomas, rendų neša $732.50 į mėnesį. Kaina $52,000.00, arba savininkas priims į mainas mažesnį.

2 flatų, murinis namas, Brighton Parke, 6 ir 6 kambariai, su maudyklėmis, elektra, augštas beizmentas. Su įmokėjimu $2,000 savininkas patsai padarys paskolą, taipogi priims į mainus bučernę ar grosernę. Kaina sutaikysite su savininku.

3 flatai už $18,000. Puikus murinis namas, 2 po 7 kambarius ir vienas 6, geroj apielinkėj ant South Side, garu apšildomas. Rendų neša $225.00 į mėnesį. Įmokėti reikia tik $8,000.

Ofisas atdaras nuo 9 iki 9 kasdieną. Nedėliomis nuo 9 iki 3 po pietų.

ROZENSKI-LEMONT & Co
6312 So. Western Ave.
Tel. Prospect 2102

NAMAI-ŽEMĖ

Savininkas

PIGIAI PARDUODA 2 flatų muro, 5 ir 6 kamb., 3 metų senas. Parduoda tik už $12500. Įnešt $3000, South side.

2 FLATĄ naur. visai naujas, 5 ir 6 kamb., garo šiluma, tik $14,500, mažai įnešti, South Side.

GARAGE ant 50 pėdų ir 50 pėdų, šale lotas; gryno pelno į mėnesį virš $500. Parsiduoda pigiai arba maino į namą. Savininkas važiuoja į Floridą.

T. J. Kučinskas,
203 E. 69th St.
Tel. Triangle 2553
Vakare Pullman 0069

PARDAVIMUI vištų auginimo Farma 45 akrai geros žemės, prie Lincoln Highway Indiana, 36 mil. į vakarus nuo Laporte, Ind. 7 ruimų namas, fornasu apšildomas, barnė, Ledaunė, 3 aviliai bičių, didelė vištinyčia, didelis sodnas, miško 200 ažuolų nuo 30—50 pėdų aukščio, 3 karvės, 2 arkliai 1 kiaulė, žąsų, ančių, vištų ir visokių įrankių. Taipgi ir Fordas, geras pirkinys. Parduosiu arba mainysiu ant namo ar biznio kokio.

Atsišaukite 5619 So. Lincoln St.
2 fl. Tel. Republic 3779 arba
Prospect 5173

$2000 pigiau

PARSIDUODA 2 flatų gražus muro namas po 5 ir 6 kambarius, gražioje apielinkėje. Kaina $12000, ant išmokėjimo.

4 FLATŲ muro namas, su elektra, mudynėmis ir aukštu beismentu. Kaina tik $8,500, ant išmokėjimo.

SOUTH SIDE 6 flatų gražus muro namas ant 2 lubų pabudavotas, garu apšildomas, kaina $30,000.

Su reikalais kreipkitės pas
A. GRIGAS
3114 S. Halsted St.
Phone Boulevard 4899

PARSIDUODA farma Michigane, 120 akrų geros žemės, geri budinkai, puikus namas iš 11 ruimų, šiltas ir šaltas vanduo, maudynės, taip kaip miesto, upelis per vidurį bėga, netoli miesto — 4 mailės. Parduodu ant lengvų išmokėjimų arba mainau ant namo.

Frank Kantenis,
5557 Kimbark Ave., Chicago
Tel. Hyde Park 3580

PARSIDUODA namas su biziniu arba tik vienas biznis — grosernė. Senas išdirbtas biznis, patogioj vietoj.

4522 Honore St.

2 MURINIAI moderniški bungalow, dideli, šviesus kambariai, beržo ir aržuolo trimingai, aržuolinės ir klevines grindys, tile įbudavotas ir šiaure vanos, karštu vandeniu šildomos, gasinis verdamas pečius, ice baksis, pusė bloko nuo Archer Ave. ir pusė bloko nuo mokyklos, pastatytas gerai ant 30 pėdų loto, parduosiu pigiai, reikia pinigų. Matyt galit bile kada.

Atsišaukite
S. T. STRAUKA,
savininkas
4940 ir 4942 So. Karlov Ave.

PARSIDUODA murinis namas su bučerne ir groserne. Biznis išdirbtas, kitų biznių nėra arti. Nemokantį bučernės darbo išmokinsiu. Nepraleiskite šitos progos, tai yra bargenas.

Atsišaukite
2519 W. 43 St.

PARSIDUODA 2 aukštų murinis namas, po 4 kambarius. Lotas 148×25. Yra gazas, elektra ir maudynės. Kaina $4300. Agentų nereikia.

957 W. 35 Place.

BARGENAS
Pardavimui muro namas, 6 pagyvenimų, 4 po 5, 2 po 6 kambarius. Viskas įtaisyta, naujos mados. Yra elektra, gasas ir maudynės; beizmentas cementuotas, nepraleiskit progos. A. Pocius
4306 S. Wood St.,
3 lubos, frontas

PARDUODU arba mainau bizniavą namą po num. 3562 S. Halsted St. Medinis namas, muro fundamentas. Štoras su 4 kambariais, viršuj 8 kambarių flatas. Mainysiu ant bile kokio biznio arba loto.
Kreipkitės į savininka J. K.
548 W. 32nd St.

PARDAVIMUI didelis kampinis namas, geros įplaukos, namas naujas, geriausios konstrukcijos, pigiai parduosiu greitam pirkėjui, galit pamatyti pagal sutartį, lotas 50×125. Turiu vieną naują moderišką bungalow, 5 kambarių, 639 W. 87 Blvd., lotas 33×144. Pirkite nuo savininko ir sutaupykit pinigų. Taipgi galime pastatyti pagal norą namą. Savininkas, 5725 Ada St., Tel. Normal 5257

SAVININKAS Brighton Parke parduoda muirnį namą, 2-5 kambarių flatai, lotas 37½. Parduosiu pigiai.

4436 S. Washtenaw Ave.

NAMAI-ŽEMĖ

Geriausi Pirkinjai Chicagoje!

PARDAVIMUI 2 augštų muro namai; 2 fletai po 4 kambarius su augštu sklepu ir antstogie: platus lotas; vieta lietuvais apgyventa; reikia pinigais $2,000 ar daugiau, kitus lengvais išmokėjimais.

PARDAVIMUI beveik naujas 2 augštų medinis namas; 2 fletai po 4 kambarius; yra tuščias lotas prie šalies ir 2 karų garadžius; pinigais reikia $2,000; kitus lengvais išmokėjimais.

PARDAVIMUI puikus kampinis muro namas; 4 fletai po 5 vėliausios mados kambarius; rendos nešą $300.00 į mėnesį; namas randasi apie 3 blokai nuo lietuvių vienuolyno; reikia pinigais , $10,000 kitus rendos išmokės; savininkas priims lotą kaipo dalį įmokėjimo.

Norėdami pamatyti viršminėtus namus atsilankykite dieną ar vakarais pas
BRIGHTON REALTY COMPANY
J. Yushkewitz, Vedėjas
4034 Archer Ave. prie California Av.
Ofisas atdaras visą dieną nedėliomis.

PARSIDUODA FARMA
325 akrai už $3000, 1½ mylios iki miestuko Luther, Mich., prie gerų kelių, netoli geležinkelių. 80 akrų yra dirbamos žemės, gera prie molio, 240 akrų gero miško yra balkių. Gyvenamas namas 7 ruimų, barne No. 1 budinkai yra visi. Pro pat budinkus bėga sraunus upelis, tai aukso proga, tokia proga mažai pasitaiko. Todel kas norite buti ant saves bosu, tegul nepraleidžia šios progos.
Daugiau informacijų norinti sužinoti, galite kreintis prie St. Klastow, duosiu teisingą atsakymą, ba aš pats turiu farma beveik šale.
ST. KLASTOW,
P. O. Box 2,
Luther, Mich.

PARSIDUODA moderniškas bizniavas namas su 5 kambarių pagyvenimu, yra elektra, gasas, maudynė ir visi parankumai. Taipgi sykiu parsiduoda visi kurpiaus įrankiai ir mašinos; parduosiu pigiai, galima nupirkti su visai mažai pinigų; priimsiu lotą arba automobilių į mainus. Nemokantį kurpiaus amatą išmokinsiu. Priežastis pardavimo, savininkas eina į kitą biznį.
J. KAULINAS,
4601 So. Richmond St.,
Tel. Lafayette 8331

PARSIDUODA arba išsimaino ukis ant Chicagos propertės, labai prieinama kaina, 160 akerių, 100 akerių dirbamos, 60 akerių gražaus baltmiškio. Ukė randasi Michigano valstijoj ant gražaus ežero kranto. Puiki vieta del vasarnamio, kur vasaros laikų privažiuoja labai daug žmonių ant vakacijų. Gražus budinkai ir gyvuliai, yra štorelis, kur daro gerą biznį vasaros laiku.
K. B.
548 W. 32nd St., Chicago

EXTRA BARGENAS
Greitam pardavimui 2 aukštų medinis namas, 1 štoras ir 3 flatai po 4 kambarius, ant kampo ir extra lotas prie šalies. Rendos $103.00 į mėnesį, vertas ir galima gauti daugiau, flatai šviežiai ištaisyti ir viskas gerame stovyje ir gera apielinkė South Side, arti Garfield bulvardo ir Halsted St. Kaina $9500.00 imokėti $1000.00, o likusius $75.00 į mėnesį. Pardavimo priežastis — savininkas nori aplankyti Lietuvą. Atsišaukit greitai pas savininką.
GROCERY STORE
6002 So. State St.
Tel. Wenworth 0612

IŠMAINYSIU arti Jackson bulvaro 6 flatų muro namą, po 6 kambarius, pečiais šildomas, lotas 50×125. Rendos $3200 į metus; išmainysiu ant ko nors.
M. Abramovice
2015 So. Robey St.

DIDELIS BARGENAS
PARSIDUODA LOTAS 30x125 arti 16 gatvės ir 50-th Avenue, Cicero, Ill.
Savininkas gyvena:
1430 So. 48 Ct.
Galima matyti vakare ant 1 lubų

BRIGHTON PARK, 6 didelių ruimų rezidencija, elektra, maudynė, plytų apačia, netoli bažnyčių ir mokyklų. $4,300.00.
4045 So. Maplewood Ave.
Savininkas ant vietos.

BARGENAS Šv. Kazimiero vienuolyno apielinkėje. Parsiduoda moderniška murinė bungalow iš 5 kambarių, su elektra, gazu, maudynė ir lentynoms del knygų. Parduosiu pigiai.
6525 So. Rockwell St.

PARDAVIMUI naujas 2 aukštų kampinis murinis namas, karštu vandeniu šildomas. 6—6 kambarių, kieto medžio grindys, 2 karų garažas, stikliniai porčiai, sun parloras, moderniškas įrengimas, savininkas
4458 S. Sawyer Ave.

PARSIDUODA muro namas, 2 po 4 kambarius, platus lotas, del vieno karo garažas, visi įtaisymai šios mados. Randasi gražioj vietoj — Brighton parko apielinkėj, arti gatvekarių ir mokyklos, rendos geros, pirksit pigiai. Agentai neatsišaukit. Savininkas randasi ant 1 lubų. J. Leleika
4439 S. Talman Ave.

NAMAI-ŽEMĖ

20 NUOŠIMČIŲ PIGIAU
Parsiduoda 4 flatų naujas kampinis muro namas po 6 didelius kambarius ant 2 lotų, 53×125 pėdų, spaustu raudonų plytų frontas ir šonas, kieto medžio trimingai, garu apšildomas, prieš naujus metus buvo prekė $33,500, bet po mirties savininko našlė dabar greitu laiku parduoda tik už $26,500 su $10,000 įmokėjimo; namas randasi puikioj vietoj arti parkų pietvakarinėj daly miesto. Klauskit
J. ZACKER, 4650 S. Western Ave.

$7,500 PELNO
Bus trumpam laike, kas nupirks šitą naują muro biznio namą, štoras ir trys kambariai iš užpakalio ir šeši dideli kambariai su stikliniais porčiais ant antrų lubų, kieto medžio užbaigimai, vėliausios mados ištaisymai, cementinis beizmentas, ant Archer Ave., arti teatro, Brighton Parke. Tam panašus namai prie šalės parsiduoda po $25,000 ir aukščiau, bet iš priežasties reikalingo kapitalo savininkas priverstas parduoti į 5 dienas laiko tik už $17,500, pusę įmokėti. Pamatykt greitai
J. ZACKER,
4650 S. Western Ave.

UŽ BUNGALOW PREKĘ PARSIDUODA DU DIDELI FLATAI
6 ir 7 kambariai, muro su cementuotu beismentu, štymu apšildoma, garažas dviem automobiliam, kieto medžio visi užbaigimai, rendos $170 į mėnesį, greitu laiku parsiduoda už labai nužemintą prekę, tik už $11,500 su $5,000 įmokėjimu, namas randasi arti Garfield bulvaro ir Halsted St. Pamatykit greitai, kol neparduotas. Klausk
J. ZACKER,
4650 S. Western Ave.

MURINIS namas 2 pagyvenimų, 4 ir 4 vėliausios mados, puikiai išdekoruoti Murphy lovos, furnace šiluma cementuotas beismantas, garadžius del 2 karų, vištininkas ir extra tuščias lotas greta, kaina tik $8500.
4916 So. Tripp Ave.
2 L.

PARDAVIMUI 10 kambarių rooming namas, geras pirkinys darbininkui. $90 į mėnesį uždarbio. Pricinama kaina.
10 N. Elizabeth St.

2 FLATŲ medinis namas ant akmens fundamento po 5 ir 6 kambarius, furnace šildomas. Pamatykit savininką
5729 S. Seeley Ave.
1 augštas

BRIGHTON PARK

7 kambarių cottage, vana, gasas, furnace šildomas, gera transportacija, cash reikia, $1500. Bargena **$4250**

3 augštų medinis namas, cementiniu pamatu, 3-4 kambarių flatai, gasas, vana, elektra, moderniškas. Didelis bargenas **$9200**

2 augštų, naujas murinis namas, 2-4 kambarių flatai, moderniškas, 50 pėdų lotas, cash reikia, $2500, kitus kaip rendą. Specialis bargenas **$9850**

2 augštų naujas murinis namas, platus lotas, 2-6 kamabrių flatai, aržuolo trimingai, moderniškas, cash reikia, $4500. Arba mainysiu į 2-4 kambarių namą. Bargenas **$13800**

Mes budavojame pagal užsakymą, mes imame senus namus į mainus. Jei norite namo, pasimatykit su mumis pirmiausiai.
Ofisas atdaras nedėlioj.

B. R. PIETKIEWICZ & CO
2612 W. 47 St.

PARSIDUODA naujas 4 flatų namas su garadžiu del 4 karų. $10,000.00 cash arba mainyčiau ant bungalow.
G. J. SCHREIER
6442-44 So. Rockwell St.
Prospect 6238

BARGENAS Brighton Parke. Parsiduoda geras 2 augščių medinis namas po 4 didelius kambarius, cementuotas beizmentas, elektra ir maudynės.
4015 So. Maplewood Ave.

BIZNIO namą parduodu, 3 flatai ir štoras, labai už prieinamą kainą. Arba mainysiu ant mažesnio namo ar nedidelės farmos ar katidžio su keliais lotais. Atsišaukit prie savininko.
3353 W. 38 St.
2 lubos iš užpakalio

2035-2037 GARFIELD BLVD.
Kampinis namas prie dviejų gatvių, moderniškas. 2 apartmentu, murinis, garu šildomas, yra elektra, šale lotas. Galit paimti vieną arba abudu apt. 2 karų garažas. Galima statyti ant kampo arba šalinių lotų.
MR. GALLAGHER. KENWOOD 1610

BARGENAS. Pardavimui moderniškas 8 kambarių murinis namas, 4 karų garažas, 5 kambarių flatas ant viršaus, 2 lotai. Taipgi 3 flatų moderniškas murinis namas. Atsišaukite ryta arba vakare po 6 val.
Tel. Lafayette 4640

NAMAI-ŽEMĖ

Negirdėti Mainai

ISSIMAINO bizniavas muro namas su bizniu; namas randasi labai geroj biznio vietoj. Savininkas mainys ant privatinio namo nepaisant apielinkės.

ISSIMAINO dviejų flatų naujas muro namas, po 5 ir 5 kambarius; namo parankumai vėliausios mados, mainysiu ant mažesnio namo, Dry Goods štoro, bučernės arba ant kitokio biznio.

F. G. Lucas & CO.
4108 Archer Ave.
Phone Lafayette 5107

1 AKRO, 4 KAMBARIŲ COTTAGE VIŠTŲ FARMA

Parduosiu savo 4 kambarių cottage, prie cementinio kelio. Yra gasas, elektra, cementinis pamatas, kieto medžio grindys, gražus elektros fixtures, nelabai toli nuo stoties C. B. & Q. geležinkelio. Ekspreso patarnavimas iki miesto, parduosiu jusų pačių pasiulymu.

B. VEST,
4456 Grand Blvd.,
Phone Kenwood 7706

PARDAVIMUI 2 aukštų murinis namas, prie kliošto rius, netoli Marquette Parko; labai pigiai, už $9,000, reikia cash $3,000.
4503 S. Troy St.
Tel. Lafayette 6271

Pusdykei Grosernė

PARDUOSIU labai pigiai arba mainysiu ant nedidelio namo, loto, automobilio. Pardavimo priežastis labai svarbi. Atsišaukit greitai, kas pirmesnis, tas laimės. Kreipkitės pas

F. G. Lucas & Co.
4108 Archer Ave.
Phone Lafayette 5107

DIDELIS BARGENAS
6 flatų ir 2 štai ant 63 St. netoli Kedzie Ave. Lotas 50 pėdų pločio, kaina $26,000, cash $6,000.
F. A. Shievly and Co.
3410 W. 63 St.
Tel. Prospect 9059

PARDAVIMUI 5 kambarių namas, naujai pastatytas, 8 pėdų sklepas, 2 karų garažas, kaina $5700. Atsišaukit subatoj arba nedėlioj po pietų 2625 W. 37 Place arba 2629 W. 37 Place.

MAINYMUI 120 akrų žemės Michigano valstijoj, nėra kliučių, 30 akrų išdirbtos, o kita kieto medžio giria; mainysiu į Chicagos namą.
ARTHUR A. HOUSE,
1518 Ashland Block

GERA proga. Mainau namą į ukę. Namas yra septynių pagyvenimų, 3 po 5, o 4 po 4 kambarius. Rendos nešą $160 į mėnesį. Del platesnių žinių kreipkitės laišku.
F. Aušra,
2158 W. Hastings St., Chicago

ŠTAI BARGENAS
2 flatų namas, bučernė ir grosernė, išmainau ant bungalow arba2 flatų namo, biznis daromas nuo $500 iki $700 į savaitę.
Savininkas
3409 S. Ashland Ave.

PARSIDUODA 2 flatų po 4 kambarius medinis namas, geram stovy; yra gasas, elektra. Parduoda pats savininkas, Brighton Parke, 4118 S. Maplewood Ave. Savininką galima matyti visada; antros lubos. Kaina tik $5,200.

PARDUODU namą gražioj apielinkėj, 62 Pl. ir Homan Ave. 5 ir 6 kambarių medinis namas, ant cementinio beizmento ir 2 karų garažas, rendos $90 į mėn. Nuo 1 gegužio $97 rendos į mėn. Savininkas gyvena store.
3459 W. 65 St.
Tel. Republic 8528

PARSIDUODA 2 flatų medinis namas, 5 ir 6 kambariai, cemento beismentas, maudynės, elektra; namas geras, kaina $7,800, cash $2000, 59 St. ir Lowe Ave. Kreipkitės pas savininką, J. Bugailiškis, 935 W. 35th Place, 1 lubos frontas.

PARDUODU 2 lotu arba po viena, Brighton Park, netoli miesto krašto, švarus oras, arti prie strytkarių ir lietuvių apgyventa vieta.
Atsišaukite
3312 S. Emerald Ave.

IŠMAINYMUI arba pardavimui dviejų aukštų murinis bizniavas namas, 2 flatų ir štoras. Del platesnių informacijų kreipkitės į Mildos Teatrą, Halsted ir 32 Sts. Arba telefonu šaukit St. Charles 451.

PARSIDUODA 2 lotai, Rockwell St. ir 69th St. Geras bargenas. Su kaina susitaikysim. Kreipkitės pas savininką
4243 So. Washtenaw Ave.

PIRK TIESIOG NUO SAVININKO
Atsakančiai pardavosiu naują 2 flatų buildingą po 6 kambarius. Karštu vandeniu šildomas. Ažolo trimingas. Ugnavietė. Knygų šėpa už prieinamą kainą.
Atsišaukite
3332 Union Avenue

NAMAI-ŽEMĖ

PROGA TAM,

Kas turi lotus ar farmą mainyti ant Chicagos namo; randasi Brighton Parke, prie strytkarių linijos ir biznio vietoj. Namas 2 pagyvenimų, medinis, geram stovy, yra elektra, gasas, maudynės, boilerius ir toiletai. Rašykit ar ateikit pas savininką vakarais po 6 val., nedėlioj iki 12 val. Agentų nereikia.
J. G.
656 W. 18 St. 3 Fl. rear

ATEIKITE į musų naują lietuvių koloniją, nes ten dideli bargenai. Turime parduoti greitai 4 kambarių medinį namą su naujais rakandais, arba be rakandų; labai pigiai. Lotas 30×125.

PARDAVIMUI du nauji colonial stiliaus bungalowai, po 5 kambarius, moderniškai ištaisyti, įmokėti $1000, kiti ant išmokėjimo; prekė $8500.

7 KAMBARIŲ murinis namas su sun parlor, cemento beizmentas; yra šalitakiai, elektra ir gasas. Prekė $6,300.

Taipgi turiu labai pigių lotų nuo $250 ir aukščiau su cementiniais šalytakiais, suroms, garu ir elektra.
LAWRENCE L. FRANCELL
5126 Archer Ave.
Kampas Kildare Ave.

PARDAVIMUI naujas murinis namas, 2 flatai po 6 kambarius, aržuolo trimingai, karštu vandeniu šildomas, 2 karų murinis garažas; parduosiu pigiai, nes reikia pinigų. Savininkas gyvena ant pirmų lubų.
6631 S. Rockwell St.

PARSIDUODA 130 akrų farma su gyvuliais, triobomis ir visais įtaisymais, Wisconsin valstijoje. Parduosiu labai pigiai arba mainysiu ant namo.
Charles Jarun,
1409 — 49 Ct., Cicero, Ill.

MAINYSIU
5 kambarių, beveik naują bungalow puikioj kolonijoj, naujos mados, lotas 50x125, į du fletį arba didesnį namą South Saidėje. Turi buti išmainytas šį mėnesį. Ką turi?
F. L. SAVICKAS
726 West 18-th St.,

LOTAS PARDAVIMUI prie 31 St. ir Halsted St., tinkantis visokiam biznui, kaina $1,500, vertas $3,000, bučernė ir grosernė su namu arba be namo. Parduosiu pigiai arba mainysiu ant 2 pagyvenimų namo. Matykite savininką.
M. MORKUS,
7044 Archer Ave.

BARGENAI PRIE VIENUOLYNO

2 flatų naujas namas po 5 kambarius. Tiktai $13,200.00, įmokėti—3,500 kitus kaip renda po $75 į mėnesį.

2 flatų namas po 6 kambarius. Kaina $14,000, įmokėti $4,500.

Medinis 4 kambarių namas ir lotas pri šalies. Kaina $4500. Lotas ant Western ave. tiktai $4,000.

Norint plačiaus sužinoti apie tuos bargenus telefonuokite arba atvažiuokite po šiuo antrašu:

6826 So. Artesian Avenue
Tel. Prospect 10139

IŠMAINYMUI Jackson Parke 18 flatų naujas muro namas, 5 ir 4 kambarių, rendos $15,000 į metus. Lotas 50×125; mainysiu ant mažesnio.
B. Jasudes
2015 So. Robey St.

BARGENAS BRIGHTON PARKE

Murinis namas, 4 ir 4 kambariai, su vėliausios mados įtaisymais. Parduosiu už $8500.

MEDINIS namelis, grosernė ir 4 kambariai užpakaly ir 5 kambariai ant viršaus. Parduosiu su groserne už $6000.

NAUJAS murinis namas, 2 po 5 kambarius, su sun parlorais, ant loto ir pusę. Parduosiu už $12500.

2 PAGYVENIMAI po 5 kambarius ir 3 lotai, del 3 mašinų garažas. Parduosiu už $13,000.
Atsišaukit pas Leon R. Jarusz
4245 S. Kedzie Ave.

IŠMAINYMUI North Sidėj 4 flatų namas, po 4 kambarius; yra elektra, maudynės cemento beizmentas. Rendos $130 į mėnesį. Mainysiu Westsidėj arba Brighton Parke į namą.
B. Jasudes,
2015 So. Robey St.

PARDAVIMUI murinis namas, 2 pagyvenimų, su visais tinkamais įrengimais. Namas da visai naujas, pusantrų metų kaip statytas. Parduosiu už gana prieinamą kainą.
L. J.
4421 S. Talman ave.

BARGENAS; parsiduoda 6 flatų namas, murinis, 10 metų senumo, kampinis, pečiais šildomas, 2 flatai po 6 ruimus, 3 flatai po 5 ruimus, 1 flatas 4 ruimų. Rendos nešą $225; pirmo morgičio $12000. Kaina $22000, cash $8000.

PARDUOSIU 80 akrų formą Campbellsport, Wis., be skolos, arba mainysiu Chicagoj ant prapertės. Kas norit farmos ar namo, — kreipkitės pas Wm. Gritenas
3241 S. Halsted St.
antros lubos
Tel. Boulevard 5066

ANT PARDAVIMO arba mainymo 2 flatų murinis namas, po 5 ir 6 kamb., garažas del 2 karų. Ir 2 flatų medinis namas po 5 ir 6 kam. 2 lotai ir garažas; namas randasi south side. Parduosiu arba mainysiu ant namo, loto, automobilio, bučernės arba kito biznio.
J. Lepo, 722 W. 35th St.
Phone Blvd. 3249 ar Republic 10363

NAMAI-ŽEMĖ

PARSIDUODA

Bizniavas lotas Marquette Manor naujoj lietuvių kolonijoj netoli Vienuolyno. Lotas randasi prie Western Ave. tarpe 69 ir 70 gatvių.

Loto savininkas parduos arba mainys ant privatinio namo, lotas pilnai išmokėtas reikalu kreipkitės tik subatoj ir nedėlioj
prie savininko A. Siratovich
6942 So. Rockwell Str.
Chicago, Ill.

MORTGEČIAI—PASKOLOS

ANTRI MORGIČIAI
Suteikiami ant 6% palukanų. Taipgi perkame Trečius Morgičius ir kontraktus.
INTERNATIONAL INVESTMENT CORPORATION
3804 South Kedzie Ave., Lafayette 6738.

Pinigai paskolon ant antrų morgičių ant 6% ir patogaus komiso

BRIDGEPORT LOAN CO.
Klausk N. Kanter, prezidentas
3301 So. Halsted St.—Boulevard 6775
Rezidencija Lowndale 7960

PASKOLA IR ANTRI MORGIČIAI
Mes darome ir perkame antrus morgičius sumoje $200 iki $5000: Lengvais išmokėjimais už 6% palukanų, prienamu komisu. Taipgi perkame dokumentus.
LOUIS STERN & CO.
Suite 1029 Burnam Bldg.
160 N. La Salle St.

MOKYKLOS

Specialiai Kursai Dressmaking ir Millinery

Reguliariai kursai Drafting, Designing, Tailoring ir Dressmaking. Lengvais išmokėjimais. Didelis numažinimas kainose.

VALENTINE DRESSMAKING COLLEGE
2407 W. Madison, Chicago, Ill.
Phone Seeley 1643
M. E. HUTFILZ, Manager

PAMOKOS

Anglų Kalbos	Pilietybės
Lietuvių Kalbos	Dailrašystės
Aritmetikos	Gramatikos
Knygvedystės	Retorikos
Stenografijos	Literaturos
Mašinėle Rašymo	Etimalogijos
Prekybos Teisių	Oratorystės
Laiškų Rašymo	Logikos
S. Val. Istorijos	Ekonomijos
Abelnos Istorijos	Fizikos
Geografijos	Sociologijos

MOKSLO LAIKAS:
Nuo 9 iš ryto iki 4 po pietų ir nuo 7 iki 9:30 val. vakare.
Amerikos Lietuvių Mokykla
3106 So. Halsted St., Chicago, Ill.
P. S. Musų mokykloje merginas ir moteris mokiname dykai.

POPIERAVIMAS
Malevojimas, moldinimas, greinavimas, scenarijos paveikslutos malemas, scenarijos paveikslutoas malevojimas, show card rašymas, klesos panely, seredoje ir pėtnyčios vakarais. Išmokite gerai apmokamą amatą į trumpą laiką. Atdara kasdien nuo 8 ryto iki 9:30 val. vakare. Subatoje ir nedėlioje iki 6 val. vakare.
Superior Sign School
2139 So. Wabash Ave.,
Calumet 5093

Anglu Kalba
yra taip svarbu mokėti kiekvienam gyvenančiam šioje šalyje, jogei tie, kurie kalba gerai angliškai visur turi pasisekimą ir pirmybę. Anglų kalbos, aritmetikos, knygvedystės, pilietybės ir daug kitų dalykų gali lengvai ir greitai išmokti pagal naują budą mokinimo Leveskio Mokykloje klesose ir per laiškus (correspondence). Platesnių paaiškinimų klausk asmeniškai arba laišku.
LEVESKIO MOKYKLA,
Prirengiamoji ir Prekybos
3301 S. Halsted St., Chicago, Ill.
(kampas 33-čios gatv., 2-ros lubos)

Praktiškos Automobilių Instrukcijos
Yra svarbu del automobilių mechanikų ir šoferių. Ateikite pasirengę pradėti. Pagal musų naują sistemą ir asmenišką prižiūrėjimą jųs išmoksite į kelias savaites, kaip atlikti didelius darbus. Darbas kol jųs mokinsitės, o kaip užbaigsite, tai dar geresnis.
Dienomis ir vakarais klesos.
FEDERAL AUTO ENGINEERING
1507 W. Madison St.

Muzikos Mylėtojams
Mokinu groti lietuviškus ir angliškus šokius. Mylinti muziką, mokanti ar nemokanti, gali prisidėti prie naujo beno.
P. Gražulis,
3416 So. Auburn Ave.
Tel. Boulevard 1295

Part Two

NAUJIENOS

Antra Dalis

VOL. XII — Šeštadienis, Kovo-March 7 d., 1925 m. — No. 56

Valia ir Išmintis

Kuno Fischeris — Laisvai vertė V. G.

(Tęsinys)

III.

Valia kaip jėga

Gamtos jėgos

Jei valia tarnauja šaltiniu savaimingo ir nesavaimingo veiklumo(ir prie to — vienodame saike sąmoningo ir aklo arba nesąmoningo), tai ją reikia pripažinti šaltiniu kiekvienos gyvybės. Mes galime aiškinti tą padėtį toje prasmėje, kad valia yra šaltinis kiekvieno veiklumo ir kiekvieno veikimo arba, trumpiau sakant, kad ji esti "jėga".

Tikrenybės šaltinis, kurį kiekvienas žmogus tiesioginiai jaučia savyje, kaip pašaukimą arba patraukimą, t. y. valią, daiktuose, ne mumyse gulinčiuose, gauna vardą jėgos arba gamtos jėgos.

Akmens kritimas ant žemės priskaitomas, kaip yra sakoma, akmens "kritimo jėga" arba žemės "traukos jėgai".

Geležies trauka prie magneto iššaukiama "magnetine jėga"; kuno dalelių skilimas priskaitomas "sukibimo jėgai"; tokiu budu kiekvieną reiškinį mes priskaitome veikimui vienvardės su juo jėgos. Nesuprastus reiškinius, mes aiškiname veikimu nesuprastų jėgų arba kitais žodžiais, mes ženkliname X per Y, kas, be abejo, neaiškina dar X. Ne daugiau paaiškės klausimas ir nuo to, kad mes pavadinsime tą jėgą kokiu norint svetimu—lotynišku arba graikišku žodžiu. Keista, kaip mes patys save kvailiname, manydami, kad dėka lotynišku, arba graikiškų terminų mokytojas tapo protingesnis, o mokinys daugiau pažino. Sukibimo jėga nieko nesako mano protui, bet terminas "cohasion" turi išaiškinti man viską. Iš to, kad man aiškins: "taip veikia gamta arba toksai gamtinės jėgos veikimas", aš daugiau nesuprasiu, kai "gamtos jėgą" pakeičia lotynišku žodžiu "operatio naturaa"; taip pat daugiau nepaaiškės man gamtos veikimo procesas nuo to kad jį apkrikštys graikiškiu žodžiu "operatio naturae"; taip siog juokinga, kai pamanai kaip lengvai mes įpuolame į apsigavimą, rimtai save įtikindami, jog pagelba tokių žodžių mums pasiseks suprasti daiktų esmingumas. Man atsimina aštri Mefistofelio pajuoka, kada jis kalbėdamas su mokiniu sako:

"Encheiresis naturae — chemijoj tai vadinasi:

Ji nuoširdžiai iš savęs juokiasi."

A. Šopengaueris ir O. Kontas.

Jėgos klausimas — pasaulinė mįslė, devynioliktame amžiuje ją mėgino išrišti įvairiais budais. Aš paminėsiu du tokiu mėginimu nenustojusiu ir šiandien savo vertės. Abu mokslu įsikurė, pirmoje pusėje devyniolikto šimtmečio, nepriklausomai vienas nuo kito ir net priešingi kitas kitam: tų sistemų kurėjai net nežinojo vienas antro. Pirmasis mokslas įsikurė Vokietijoj, antrasis Francijoj. Tos sistemos aštriai skiriasi pačiame jėgos supratime.

Pirmoji sistema tvirtina, kad kiekviena jėga gludi valioje, kad valia pašaukia reiškinius gyvybėn, kuria uolą jų ugdymui, juos studijuoja ir nušviečia; antroji sistema mokina, kad jėgos klausimas — neišaiškinamas, kad mokslas neturi nieko bendro su tuo klausimu, ir kad jėga-sąvoka neišsprendžiama. Mes galime pažinti tik tą, kas vyksta, bet nežinome kodel vyksta duotasis reiškinys. Mes žinome, kad tokioje tai vietoje, tokiame laike, tokiose tai aplinkybėse įvyksta arba įvyko duotasis įvykis: tas, tikrai sakant, tik išduoda mums fakto supratimą.

Mes žinome, kad vienose ir tokiose pat aplinkybėse (priežastyse) nuolat seka vieni ir tie patys reiškiniai; tas reiškinių pasikartojimas ir sudaro faktų desningumą arba gamtos įstatus. Gamtos įstatai — ne kas kita, kaip neišvengiami įvykiai, subendrinti faktai. Sutvarkyti šie reiškiniai, pradedant nuo papraščiausių iki sudėtiniausių, nuo mokslo apie didžius iki mokslo apie visuomenę — uždavinys ir tema "pozityvės" filosofijos, kuri turi reikalo tiktai su faktais ir su jų dėsningumo sąryšiu.

Pirmoji sistema vadinasi "Pasaulis kaip valia ir atvaizdas" jos vadas — prusokas Arturas Šopengaugeris; antra sistema pavadinta pozityve filosofija, jos vadas—Ogiustas Kontas ir jo mokykla Francijoj ir Anglijoj.

Valia ir išmintis. Valios įtaka.

Kažin, ar kita tiesa rado sau tiek pripažinimo tarpe didžiausių išminčių pačių įvairiausių laikotarpių, kaip ta padėtis, kad pasaulis yra viešpatija ugdamosios tobulybės. Šita pažiura pasireiškė, taip pat, ir Tomo Akviniečio moksle, tos tiesos grudų jis rado Aristotelio raštuose, Leibnico pasaulėžiura derinosi pažiuroms tų dviejų išminčių.

Ugdamoje daiktų viešpatijoj, kuri apsivaisina pasaulio istorijoje, pasikartoja Dievo tvėrimai. Mes vėl girdžiame balsą: "lai buna šviesa".

Toji šviesa — sąmonė, žmogaus protas, protavimas ir kalba, dėliai ko musų regratis aprėpia praeitį, dabartį ir ateitį.

Viešpatavimas — valios pusėje. Valia pirmtakauja išminčiai, gamina intelektines jėgas, jas įtempia ir daugina: be tokios įtampos išmintis nežengia nė žingsnio; todel galima valią ir išmintį palyginti su sąjunga aklio ir luožio: aklis, kaip sako ta pasakėčia, užvertė sau ant pečių bekojį luožį ir nešė jį sekant jo nurodymus; tokiu budu jie atliko kelią bendroms pajėgomis. Valia be išminties — aklis, išmintis be valios — raišas liuošas. Valios viešpatavimas pasisako tame, kad jis įvariais budais sulaiko intelektinį veiklumą, stato jam kliutis ir tuo pačiu įveda jį į klydumą; iš antros pusės, valios įtaka į išmintį pasisako dar kėlime ir tvirtinime intelekto lig tam tikrų ribų. Tų dviejų faktų bendras veikimas aiškėja mums nagrinėjant mūsų pačių gyvenimą ir kasdieninius bandymus.

Pramatymas

Kadangi valia pirmtakauja išminčiai ir, budama veiklia stichija, nežino pertraukos, o išmintis, priešingai nuolat skatinasi į darbą ir reikalauja poilsio, tai valia gal but arba bus išminties pramatymu, veiks aklai eis prie pirmlaikinių nutarimų arba, trumpiau sakant, ryškės tuo, kas yra vadinama, vykusiu žodžiu "pramatymas". Jis gimdo begalinius planus, kurių nesąmoningumas apsireiškia tuoj po jų išpildymo. Tokių veiksmų pasekmės buna dažnai sunkios, nemalonios ir net žalingos. Todel, ne veltui, sako vokiečių priežodis kai kurį, o duotame atvėjy kiekvieną stumia į nerimą jo paties valia.

Patraukimas į klydimą

Išminties šviesa, sako Bakonas, nesausa ir nešvari, nes ji lengvai ir dažnai temsta. Baimė ir viltis didina arba mažina musų akyse daiktus, kuriančius tuos jausmus, taip kad dažnai mes nepajėgiame šaltai svarstyti daiktų padėtis: meilė didina daikto vertybę, neapykanta mažina jos reikšmę, todel, kartais, mes nesugebame ramiai vertinti tų daiktų vertę.

Vienok, kame eina kalba apie brangenybę, ten scenoje pasirodo musų nauda ir nenauda, gėris ir vargas, buitis ir gerovė, žodžiu musų savameilė; mes patys tiesioginiai dalyvaujame daiktų įkainavime ir esame sujdominti tuo aistru žaidimu. Musų reikalai — intimiausieji reikalavimai musų valios. Sutapdami su valios stoviu ir linkme, jie išnyksta kartu su ja.

Prietarai

Kadangi noras dėka savo nuolatinio vikrumo pramato pažinimą, tai ir prietarai pasirodo aukščiau, negu protavimai. Kada musų protavimas ir protavimo gabumas, esančiu neprigulmingu nuo išmintingumo ir motyvų įkainavimo, papuola prigulmybėn musų reikalų ir naudų, tai susidaro toks protavimo tipas, kuris yra vadinamas "prietarais". Tie prietarai esti labai stiprus, nes jie supuola su valia ir jie buna stipresni, juo plačiau jie įsikerėja, įsigilina arba juo skaitlingesni ir sudėtingesni tie reikalai, kuriais jie remiasi — taip tvirtai įsiskverbia į mus prietarai! Kada skaitlingame žmonių susirinkime daugumos valia, jos afektai ir partinės pažiuros nusistato prieš tave, tada bergždi visi proto įrodinėjimai: tave apjuoks ir peršauks! Jei minios valia už tave ir tu jai pataikauji, tai tau, be abejo, ims plot rankomis ir girti tave net tame atvejy, jei tu miniai ištarsi kokią norint nesąmonę: čionai vieton proto priparodymu viršys valia. Štai ką pasakoja rymiečių satyrikas Juvenalis apie vieną piktą moterį, panorėjusią akaudžiai nubausti vergą be jokios kaltės, kai jos mielaširdingas vyras buvo beužsistojęs vergą ji atsakė: "aš taip noriu — ir galas". Proto vietą užima valia —stat pro ratione voluntas!

Taip pat atskiruose nuotikiuose ir net smulkmenose visur matai, kaip stipriai protavimas reiškiasi ir nesavaimingai vadovaujasi nauda: apyskaita, kurią reikia apmokėti, rodosi pirmam žvilgsniui labai didelė, o musų numatomas gavimas, nepaprastai, labai nedideliu. Prietaras vadovaujasi randa, todel pirmame atvejy apyskaita išveizdi didelė, o antrame atvėjy gavimas—mažas.

Protavimas atvirkštiniu skaičiumi

Prietarai praeinantieji iš to, kad valios pergyvena kliutis remiasi reikalais arba naudomis, kurios pirmtakauja musų protavimams ir tarnauja jų pamatavimui. Taip pat negalima nenurodyti ypatingą protavimų rūšį — "protavimą atvirkštiniu skaičiumi", kuriuose valia reiškiasi dėka kai kurių paerzinimų ir afektų. Toksai stovis aiškinasi nepaprasta padėtimi stumiančia mus į susidrovėjimą. Kaip dažnai pasitaiko kvotėjui girdėti tokis atsakymas: "aš tą žinau, bet neišgaliu tuoj pasakyti. " Jau po ekzaminų grįždamas namon, mokinys netikėtai atsimena tikrąjį atsakymą. Štai pavyzdys protavimo atvirkštiniu skaičiumi, kuris pasirodo ne per ankstį bet greičiau per vėlu. Prie to nereikia turėti omeny vien tiktai formalus tyrimas įvairios rūšies: žmogaus gyvenimas — nuolatinis kvotėjas, ir jis teikia kiekvienam užtektinai klausimų—ar gali žmogus kiekviename momente duoti į juos tikslius ir tikrus atsakymus? Tokį atsakymą gal ir galėtų duoti savo metu, bet drovumas ir sumišimas pakenkė tą padaryti, kadangi valią įvėlė į sumišimą, o išmintį akimirksniui paralyžavo. Reikia tik atsisakyti nuo susidrovėjimo ir atatinkamas atsakymas yra todel tokius atsakus vadina vyriausiais, o vėlyvus protavimus — "esprit d'escaler".

Išminties impulsas

Valia, vadovaudama išmintimi, apsireiškia ne tik reiškiniuose temdančiuose išmintį, bet ir pažadinimuose, stiprinančiuose intelektinį veiklumą. Apsisaugojimo reikalai — patys stipriausieji iš visų reikalų. Vargas ir reikalas stumia intelektą į išradimus: ne veltui stoką pavadino "meno motino". Net gyvulių instinktas valios miklinimas pasiekia nepaprasto sumanumo laipsnio, pav.: lapė nuolatinėje kovoje del buvio, pasiekia nepaprasto gudrumo ir vikrumo, padarusio ją dalyku priežodžių ir pasakėčių.

(Bus daugiau)

NAUJASIS VALSTYBĖS SEKRETORIUS

Buvęs Amerikos ambasadorius Anglijai, Frank B. Kellog, su savo žmona sugryžo į Jugtines Valstijas. Jis yra paskirtas valstybės sekretorium, vieton pasitraukiančio C. E. Hughes. Naujasis valstybės sekretorius savo pareigas pradės eiti nuo kovo 4 dienos.

Legendos apie Pasaulio Gala

Irgi "socialinės reformos": galima bus gyventi kiek tik patinka, maža tedirbti ir tik hymnus giedoti. Pasaulio galas atidedamas dar tukstančiui metų.

Kiekvienais metais pigių įspudžių ieškotojai mėgsta papranašauti: žiurėk, žiemą atlydis — tai žemės ašis bus išklibusi, vasarą šaltos dienos — vadinas Holfštromo srovė nusisuko, sudrebėjo žemė, ar prasidėjo karas — jau "sudna diena" ateina. Bet šie metai įvairioms pranašams ir davatkoms ypatingai daug duoda medžiagos fantazijai ir liežuviui makaloti.

Šiaurės kraštuose nusistovėjo šiltas oras, kai kur pietiniuose pasirodė šalčiai ir sniegas, žmonių dirksniai didžiojo karo atbukinti nebesitenkina šiokiadieniais įvykiais, o ieško ko nors tokio tikrai fantastingo. Tam šie nenormalus metai ir duoda apsčiai maisto.

Negana to. Gandams didinti žymiai prisideda įvairios religinės sektos (atskalos), laisvai nuo bet kurių dogmų misdamos metafizika, astrologiją ir t. t.

Įdomiausia tų sektų yra taip vad. subatininkai (šeštadieninkai) arba Biblijos tyrinėtojai. Jie atmeta visus tikybinius ritualus ir remias bei gyvena vien Biblija, žinoma, tuo budu labai iškeldami žydų tautos istoriją. Jų samprotavimu, į dangų pateksią tik 144,000 reikia kur kitur pavietavoti. Kadangi be tų 144,000 išrinktųjų yra gana daug dar gerų žmonių, tai šiems šeštadieninininkai ruošia rojų čia pat ant žemės. Tos sektos pasekėjų yra į pusantro šimto ir Lietuvoj, ypač žvejų tarpe palei šventosios upsto ir Klaipėdos krašte. Įdomu, kaip apie juos pasakoja vienas buvęs artimas šeštadieninininkams "Klap. Žiniose". Sutrumpinę ir atpasakojame:

Biblijos tyrinėtojai (International Bible Students Association), organizacija, įkurta pastoriaus Russell prieš daugiau kai 40 metų, dabar darbščiai veikia visuose pasaulio užkampiuose (Reikia spėti ne be tam tikrų politinių išrokavimų. P.) (ir Klaipėdoje bei Lietuvoje), skelbiama, kad jau dabar priėjo pasaulio galas.

Pirmiausia Biblijos tyrinėtojai tvirtina, kad senasis pasaulis jau pasibaigė 1914 m., galvų, gi visus kitus žmones prasidėjus Didž. karui. Pasaulio žymima čia esančioji pasaulio tvarka, o ne pati žemė. 1914 m. pasaulio valstybės įsivėlė į karą ir karo pasekmė buvo tai, kad žydai atgavo Palestiną ir pasibaigė "pagonų laikai", kurie tęsės 2520 metų. Biblistai tvirtina, **kad 1914 m. jau grįžo pasaulin Kristus Mesijus** (nematomame, dvasiškame pavidale) ir kad jis dabar valo pasaulį nuo pagonijos. Anot biblistų, mes gyvename "sudnos dienos" priešvaraky jau nuo 1914 m. Kaip biblistai suseka tą 1914 m. skaitlinę, aiškinti užimtų perdaug vietos.

Žydų tautai buvę iš Senojo įstatymo laikų uždėta 1845 metų bausmė už nepaklusnumą Jehovai ir 1878 m. žydai vėl atgavę Jehovos malonę, o 1918 m. turėję pasirodyti vieši tos malonės reiškiniai. Iš tikro 1918 m. žydams vėl buvo suteikta Palestina ir jiems dabar prasidedąs pasaulio užviešpatavimo laikas. Biblistai lygina žydų tautą su figos medžiu, apie kurį Mat. 24: 32, 33 sakoma, kad jo šakoms pradedant sprogti vasara (Mesijaus karalija) arti yra ir kad senasis pasaulis pasibaigė. Žydai, sukurę vėl savo valstybę, anot biblistų, vėl pradėsią išrinktosios ir pasaulį valdančiosios rolę vaidinti.

Viena svarbiausių pasaulio pabaigos datų, anot biblistų, yra šie 1925 metai. Tais metais butent pasibaigia didysis 3500 metų jubilėjus Izraelio tautai, o netik Izraelio, bet ir visoms pasaulio tautoms. 1925 m. ir Romos bažnyčia švenčia jubilėjinius metus. Tuo tarpu, kada katalikai šiam jubilėjui visų malonių laukia iš Romos, biblistai jų laukia iš Jeruzolimo. **Ten butent šiais metais laukiama prisikelsiant iš numirusių Abromą, Izaoką, Jokubą ir kitus Sen. Įst. šventuosius, kurie visiems regimai atstovaus Mesijų ir įves naują pasaulio tvarką.** Biblistai visame tame remiasi Biblija. Jie toliau sako, kad minėti senovės šventieji bus prikelti iš numirusių visoj žmogiškoj tobulybėj, greit apsipažins su dabartine pasaulio padėtim, pradės išleisti pasauliui naujus įstatymus ir prirengs pasaulį patalpinimui visų kitų prikeltųjų. Anot biblistų, per sekantį 1000 metų **bus prikelti iš numirusių visi žmonės nuo pat Adomo, o milijonai dabar gyvenančių toliau nebemirs** ir per tą 1000 metų galės pasitaisyti į tobulus žmones. Ir jei jie elgsis teisingai ir sutaps su Dievu, tai jie liks gyvi ant šios žemės nuo amžių iki amžių.

Kaip išrodys tas Mesijaus tukstantmetinis amžius? Biblistai aiškina taip: 1925 m. prisikėlusieji Abraomai, Izaokai ir t. t. Jeruzolimą padarys pasaulio vyriausybės centru ir **per žydų tautą valdys visą kitą pasaulį.**

Bus įvedamos finansinės, ukiškos, socialistinės ir religinės **reformos** ir sutaikinamos su dievišku teisingumu ir meile. **Visa bus išnaikinta, kas nesutinka su naujaja tvarka.** Taip, pavyzdžiui, busią panaikinami bravorai ir smuklės, lošimų klubai, bankai ir t. t. Žemės ir visa kita nuosavybė perrašoma Jehovos saskaiton ir bus padalinama tik ištikimiems naujosios tvarkos žmonėms. Su laiku išsilyginsią visi socialiniai skirtumai. Mesijaus vyriausybė valdysianti **griežtos diktaturos formoje.** Visi busią parklupdyti ant kelių prieš Mesijaus valdžią ir visi kreipsis Jeruzoliman malonės prašyti. Toji geležinė rykštė tęsis tol, kol žmonės bus sutapę su naujaja tvarka. Bet anot biblistų pasaulis su džiaugsmu priimsiąs tą naująja tvarką.

Del prisikilėlių reikia dar pažymėti, kad pirmiausia (tuoj po Abraomo ir kt.) **prisikels visa žydų tauta,** viena gentkartė po kitos. Tada bus prirengta vieta ir **kitų tautų prisikilėliams.** Mesijus rupins už tai, kad visi dabar gyvenantieji ir vėliau prisikelsiantieji gautų užtektinai tam tikro valgio, kurio užvalgę jie nebprivalys mirti, bet galės tobulėti per visą 1000 metų ir tada, jei bus išmėginti tobulais, gyvens amžinai ant žemės. Tai ir busiąs **žmonijos dangus.** 144,000 išrinktųjų (iš visų amžių) su Kristumi karaliauja dvasiškame, neregimame danguje, į kurį paspėti dabar jau pervėlu. Bet ir šiame žemės rojuje **žmonės busią taip patenkinti, kad giedosią hymnus per visą dieną ir tik kelias valandas teprivalysią dirbti."**

Taipgi kaip matyti šiuose sapaliojimuose yra ir politinių bei socialinių niuansų. Šių "idėjų" agentai buvo ir Kaune išmėtę davatkas branginančių "ekstratelegramų", Rygoj fabrikuotų rusiškai ir Kaune dirbtų išdarkyta biauriausia lietuviška kalba, kur skelbiama kokios tai katologės savo "pranašės" nusapnavimai. Bet rodos šios rūšies propaganda už Mesijošiaus diktaturą Kaune uždrausta ir tik užkampiais vandennešės dar gyvai diskusuoja šia modernine tema.

—P.

PO AUDROS IR POTVINIO CALIFORNIJOJ

Vienas iš daugelio namų, sugriautų laike didelės audros ir potvinio Californijos klony. Daug namų sugriauta, geležinkelių išardyta ir nuostolių už milionus pridaryta laike potvinio, kokio ten nebuvo per 15 metų.

MENAS LITERATURA POEZIJA

Žemčiugas

Kurt Muntzer Vertė K. A.

Aš noriu papasakoti jums apie tą mažą nuotikį ne tik todel, kad aš privalau kalbėti apie visa, ką pergyvenu ir ne todel, kad ta istorija — morališka ir pamokinanti. Ne, aš noriu įspėti jus. Jus, mylintieji vyrai, kurie visuomet esate prigaudinėjami, ir jus, moteris, kurios nemokate mylėti.

Pradėsime. Gyveno jaunas žmogus — pavadinsime jį Voldemaru, ir jauna moteris, Elinora. Jis buvo jos vyro draugas. Bet mes žinome: tai dar nieko nereiškia. Jis mylėjo ją...

Jis mylėjo ją ir kankinosi: jos vyras išnešė jį ant rankų, kai jis buvo sužeistas Marno mušyj ir tuo budu išgelbėjo jo gyvastį. Jis mylėjo ją desparatingai, su ašaromis akyse, tyliai ir beviltingai. Bet kentėjimas buvo saldus — jis kentėjo del jos. Jo darbas (jis buvo fabriko direktorius), kuris pirma suteikdavo jam smagumą ir laimę, — pasidarė mechanišku dalyku. Jo gyvenimas: jodinėjimas, automobilius, teatras, draugai, skaitymas, muzika —įgriso jam. Naktimis jis atsisėsdavo prie lango ir žiurėdavo į žvaigždes.

O Elinora—ak, Elinora— ji buvo tik moteris, paprasta moteris su koketiškai sutaisytais plaukais. Pas ją buvo nedaug smagenų, bet dar mažiau širdies. Ji buvo toki moteris, kuri visuomet pasilieka savo vyro meilužė, be karščio, be jausmo, dagi be geismo. Ji patirdavo viską, bet nieko nepergyvendavo. Ji išstudijavo meilę vedybiniame gyvenime su jaunystės draugu tokiu jau budu, kaip prieš 10 metų išmoko francuzų kalbą. Ji lengvai viską pagaudavo. Bet niekas giliai jos sielą nesujudindavo.

O, žiaurus likimas! Voldemaras mylėjo Elinorą.

Kodel ji neatsiliepė į jo maldavimus. Ji galėjo atsiduoti jam. Daugiau to, galimas daiktas, kad jos neištikimybė nebutų prasižengimas. Tai buvo išimtinas jos epidermiso reikalas. Meilužis ar namų gydytojas, — jai buvo visvien, jos net nervai nereagavo į erzinimus. Tik jos protas registravo įvykius. Versdama kentėti išmintingą vyrą ji tuo pačiu papildė prasižengimą.

Del ko jis ją mylėjo? Nestatykite tokių vaikiškų klausimų.

Eikime geriau prie katastrofos.

Vieno auksadailio krautuvės lange gulėjo žemčiugas, skaistus ir permatomas, kaip ašara, didelis, prie platinos lenciugėlio prikabintas.

Elinora buvo tos nuomonės, jog tas akmuo jos krutinei geriausia tiktų. Bet vyras to nesuprato.

Didelės ašaros riedėjo Elinoros skruostais.

Voldemaras sėdėjo prie jos kojų ir kankinosi. Elinora to nepastebėjo. Pirmą kartą, — o jai jau buvo 23 metai — ji drebėjo, ji buvo sujudinta, nerami.

—Jus gausite tą žemčiugą, Elinora!

Ji atsilošė, užmerkė akis. Dabar ji žinojo, kas tai yra pasitenkinimas. Ji ištiesė į jį rankas, pritraukė jį prie savęs — vis žemiau. Jis atsiklaupė ir pažiurėjo į ją.

"Žemčiugas"...

Jo akyse ji skaitė: "Taip", pasitenkinimas, pasiliuosavimas.

Pirmą kartą ji pasakė:

"Mielasai"...

Dabar jis užmerkė akis. Kas, —kas atsitiko su juo? Ką jis jautė? Pasitenkinimą, laimę, savo tikslo atsiekimą.

Ji drebėdama tarė:

—Aš pasakysiu jam (jis — tai buvo jos vyras): imitacija. Šimtas markių. Voldemarai, ar jus žinote tai? Žemčiugas kainuoja 22 tukstančių.

Jis nusišypsojo. Jo veide pasireiškė baimė, o drebančios lupos statė klausimą. Ir jis tyliai paklausė, — klupodamas su užmerktomis akimis.

—Viena išlyga...

—Viską, —sušuko ji.

—Priimu.

Tąsyk jis pažiurėjo į ją, į žiauriąją, kuri keturis mėnesius lošė su juo, neprisileido, iš visko tyčiojosi.

Jis tarė.

—Rytoj 5 val. jųs ateisite pas mane. Žemčiugas bus vietoje. Aš užkabinsiu jį ant jusų kaklo. Ant jusų kuno nieko nebus, tik tas žemčiugas. Jųs palaikysite jį kaipo atmintį mudviejų pirmosios meilės valandos.

Ji visa drebėdama tarė:

—Niekuomet aš nenuimsiu jį. Mielasai, penktą valandą pas tave.

Ji nerimo. Greičiau, greičiau! Juk tą pačią valandą galėjo nupirkt žemčiugą koki nors moteris arba kvailas įsimylėjęs jaunikaitis.

—Eik, — šnibždėjo ji, —eik...

Už dviejų dešimtų keturių valandų...

Sekamą dieną penktą valandą Elinora įėjo į namus, kur gyveno Voldemaras; padarė tai, ką iki tos dienos draudė jos dorovė, papročiai, pyktis ir žiaurumas. Bet už tai ji turėjo gauti žemčiugą. Ji nustatė sau kainą 22 tukstančių. Dabartiniais laikais tai gan brangu. Bet Voldemaras mylėjo—o meilė!..

Durys į jo bustinę buvo atdaros. Elinora nuėmė nuo veido šyrą, ji drebėjo. Ji įėjo į biblioteką — instinktas ją teisingai vedė. Ant mažo staliuko gulėjo dėžutė nuo auksadailio. Ji buvo atidaryta. Ant geltono aksomo gulėjo juodas žemčiugas, dievų ašara, įžeistos meilės ašara, ašara mirtinai uažeistos aistros, nužudyto jausmo ašara.

Elinora pagriebė žemčiugą ir užsidėjo ant kaklo. Ji bėgėnėjo iš kambario į kambarį ieškodama veidrodžio. Įėjo į miegamąjį kambarį ir dideliame veidrodyje pamatė ant savo kaklo žemčiugą. Lova buvo pataisyta. Ji to nepastebėjo. Kambariuose nieko nebuvo. Ji to nematė. Tik sugrįžusi namo su žemčiugu ant kaklo, Elinora atsiminė: Voldemaras? Kur jis buvo?

Jis buvo išvažiavęs.

NE MOTERIS, BET VYRAS

Paul Grappe, kuris laike karo pabėgo iš Francijos armijos ir persivilkęs motere gyveno su savo pačia dešimtį metų. Paryžiuje. Jis išsimokino siuti ir buvo "siuvėja". Tik dabar, kada suteikta amnestiją dezertirams, jis nusimetė moteries drabužius ir vėl patapo vyras.

Petras Arminas-Trupunelis.

St. Budavas

Pažvelgę į musų tautos praeitį, pamatysime, kad jos pergyventa kritingų momentų: įvairus sukilimai, spaudos uždraudimas, žmonių varginimai ir daug kitų žiaurenybių. Tačiau ir tada darbavosi patriotų burelis, kurie brolių tarpe kėlė tautinę sąmonę. Tarp tokių buvo ir Petras Arminas-Trupinėlis. Taigi šiemet sukakus 40 metų nuo jo mirties bus neprosalį pamiėneti ir susipažinti su jo darbais bei gyvenimu.

Gimė Arminas 1853 m. kovo mėn. 18 d., Dekšniškių kaime, Vilkaviškio apskr. (Suvalkijoje). Jaunos Petro dienos buvo nepergeriausios, nes tėvai vesdavi nenormalų gyvenimą menkai rupinosi šeimos reikalais. Mokintis Petras pradėjo Mariampolės 4-ių klasių mokykloje. Tačiau jos baigti negalėjo. Jam esant 3-je klasėje tėvas iš mokyklos atėmė ir nuvežė. Veiverių mokytojų seminarijon. Mokykloje ir mokyt. seminarijoje Petras pasižymėjo gabumu ir darbštumu. Pavyzdingai baigęs seminarijos kursą, liko paskirtas pradžios mokyklos mokytoju Alvito kaime, Vilkaviškio ap. (1871 m.). Savistovus Petro gyvenimas irgi vargingas buvo: nė tėvai, nė giminės materialiai jo neėrėmė; budavo atsitikimų, kad reikdavę ir pinigų skolintis. Bet Petro sąžiniškumas ir pareigų atlikimas atkreipė į jį akis ir štai 1875 m. rugsėjo 13 d. buvo perkeltas vyresniuoju mokytoju Naumiesčio dviklasinėn mokyklon. Greitu laiku, butent 1877 m., vėl buvo nukeltas į Mariampolę, to miesto, gimnazijos, prirengiamosios mokyklos mokytojaus pareigoms eiti. Čia ir prasideda Petro nelaimės, kurios jį ir nuvarė į kapus. Mokytojaudamas prirengiamojoje mokykloje užmezgė geresnius santykius su jaunuomene ir sparčiai pradėjo dirbti tautos darbą: vertė raštus, siuntė į laikraščius ir platino lietuviškąją spaudą. Tos mokyklos direktorius Solaviavičius Petrą pastebėjo ir įtarė kaipo varantį slaptą darbą — priešingą rusų vyriausybei. Minėtas direktorius Petrui taip įkyrėjo, kad net to priežastimi 1883 teko susirgti. Bet vos tik pradėjus kiek sveikti atsitiko vėl netikėtas incidentas. Tas pats direktorius raštu Petrui pranešė, kad jį paliuosuojąs nuo mokytojavimo. Tuomi jis labai susirupino ir lig netrukus gavo baisią ligą džiovą. Vargais negalais laikui bėgant jis buvo priimtas Augustave, miesto dviklesinėn mokyklon mokytojauti. Įsigalėjusi liga, kas sykį vis labiau ir labiau jį kankino, taip kad 1884 m. reikėjo pasiliuosuoti nuo vietos. Sveikata vis nyko ir nyko. Ir pagaliau 1885 m. kovo m. 18 d. visai atsiskyrė su šiuo pasaulėju.

Darbai, kuriuos Petras yra mums palikęs verčia jį paminėti. Ypatingas jo budas buvo. Švelnumas ir linksmumas —tai geriausios jo budo ypatybės. Mėgo su žmonėmis pajuokauti, pasikalbėti. Ir nenuostabu, kad iš visuomenės pusės buvo gerbiamas. Į pokylius ir šiaip šeimyninias pramogas visados buvo kviečiamas.

Žymiai yra apsireiškęs jo tautiškumas. Tai parodo jo raštai. Originalaus Petras mažai ką parašė; daugiausia verstiniai. Originalinių jo raštų, buvo šie: "Lietuviška chrestomatija" — tačiau jos del tų laikų visiems gerai žinomų priežasčių išleisti negalėjo; pagaliau ir visai dingo. Pataisė mokinio Mot. Piušo verstą rašinį "Vytautas Didis Lietuvos Kunigaikštis", be to 1885 m. "Aušros" kalendoriuje patalpino savo straipsnį "Lydos pilies nusistatimai". Eiliuotus dalykėlius daugiausia vertė iš kitų kalbų. 1881 m. išvertė lenkų rašytojo Kondrotavičiaus "Piastų duktė". Nusiuntęs dalį savo raštų Baranauskui (tuomet buvusiam pavyskupiui), gavo pagyrimą. Išvertė jis Mickevičiaus "Gražiną" ir "Trys Budriai". Vertė jis ir rusų rašytojo Krilovo pasakėčias ir šiaip įvairių autorių raštelius kaip tai: "Tėvo sugrįžimas", Vakarinė dainelė", "Skendinys", "Lapė ir liutas", "Kelciviai ir šunys", "Godus šuo" ir t.t.

Dalį savo raštų jis išsiuntė į tuolaik Tilžėje einantį laikraštį "Aušrą". Patalpinus "Aušroje" Petro darbelius , pas sukėlė didžiausį entuziazmą. Tam pačiam laikraštyje 1883 m. patalpino iš lenkų kalbos verstą "Kaimo mokyklą". Po juo buvo pasirašęs Trupinėlis P. Taip rašęs ir ant kitų savo raštelių.

Šalia literatinio darbo jis užsiėmė gaivinimu ir lietuvių tautinės idejos. Iš Prusų parsigabendavo po 100 ekzempliorių "Aušros" ir platindavo pažįstamųjų tarpe; be to jaunuomenės tarpe irgi uoliai darbavosi.

Pažvelgę į Petro Armino gyvenimą išvysime, kad pas jį buta kilnių idejų. Darbštumas ir tėvynės gerovė lydėjo jo gyvenimą. Ir daug tikėjosi iš jo tauta, bet nelemtoji džiova vos 32 metų darbininką išrovė iš musų tarpo. Tačiau darbo vaisius ir jo vardas bus ilgai minimas.

Šiauliai, 1925-II-7.

KALĖDINIS NEAISKUMAS

Šeymininkė. Sakyk Baltramiejukai, kur dingo daržinės vartai?

Stambios išvaizdos Baltramiejukas dusliu balsu. Mat, bernas važiuodamas namo neuždarė jų.

P. Erunas

Naujiems-Metams

Oi tos bangos banguželės
Ką kas rytą naujai kėlės
Dingo smukę į gelmes.
—Temt iš naujo ką pradėjo
Griuvėsiuos balsai skambėjo
Senas lapas jau birės...
Laivai plaukia per bangužes
Irias sėdžianti irklužtais
Okeanan ateities.
Siaučia audros ošia bangos
Daužo laivą be atvangos
Ak likimas—nėr vilties!—
Bet laimužės tos išties
Kas gi siekti nenorės.
Lyg tyčia audra apstoja;

Dangus tik žeri žvaigždėmis
Kurios merkia akužėlėms
Pilnos visos paslapties.
Kurgi kelias? Bet jurėmis
Šviesą liudną dar atrėmęs
Mėnulis vidur nakties.

Nors kelionė ir audringa
Žvaigždės merkia slėpiningai—
Netyčioms' umai sušvito
Ir ramu, ramų laivelį supa
Laimingi! nes likimas neužklupo
Iš akių žaibai vien krito.

Jau krantai, o aidai—
Varpai skamba graudingai
Seni metai bangos dingo.
Naują kelią ar beplaukti
Bangos neša ko belaukti?
Žiba viltis gal laiminga?

Jaunimo Kelisi

Tamsi naktis—Dangaus pašvaistės
Ženklina žemei griaudžių raudų
Kelyję audros, kad dalgis švaistos—
Po žalią pievą tarp žydrių žiedų.

Uždega viltį—ryto aušrinė
Įtempia stygas jaunų jėgų—
Prieš tamsą—su meile aukoti krutine!
Juk dalgis švaistos tarp žydrių žiedų.

Kelių tik vilčia reikia nutiesti
Nes aušra švinta, — nėra likimo!
Saulutė skaisti pradės jau šviesti,
Bet ilgesis varžo del naujo buvimo.

—P. E—nas.

Stasys Budavas.

Gimtinės Ilgėsys

Tylią naktį vasarėlės
Kada vėjas vos kvėpavo
Kada pievoj visos gėlės
Galveles nuleido savo
Aš svajodams prie berželio
Akimis žvelgiau mėlynėn
Ir nuaudęs svajų tinklą
Mintimis skridau gimtinėn
Su padangių debesėliais
Su gaiviuoju vėjeliu
Skraido mano svajonėlės
Paslaptinguoju keliu.
Ašarėlės skruostus vilgė
Liudesys širdužę spaudė,
Bet svajonės raudą tildė
Ir vilties siulelį audė.

Papilė, 1924-VI-21.

DR. McCOWAN
Gydo Hemorhoidus be Peilio ei Kausmo. Neišgydys Nemokek.
6301 So. Park Ave.

KONTRAKTORIUS

Budavoju medinius ir murinius namus, o jeigu kas nori medžio darbą pats dirbti, tai tokiam tik murą pamatą galiu pamuryti. Esu seniausias lietuvis kontraktorius.

P. KASPARAITIS
3827 Archer Ave.
Tel. Lafayette 9182

North America Accordion Mfg. Co.

Vieta gerų ir lengvų armonikų Jungt. Valstijose. Mes nevartojame importuotų armonikų; visi musų instrumentai yra padaryti čionai, Chicagoj. Visas darbas atliekamas rankomis iš geriausio materiolo. Senas armonikas mainom į naujas. Musų naujos armonikos garantuotos 5 metams. Reikalaukite musų katalogo šiandien.

North America Accordion Mfg. Co.
926 So. Halsted St., Chicago, Ill

KOSULYS

yra vien simptomas ir gali uzeiti bent kokiame laike. Tokiame atvėjyje

Severa's Cough Balsam

suteiks greitą palengvinimą. Tatai yra lengvas budas apsisaugojimui nuo daugelio pavojingų ligų.

Kainos: 25 ct. ir 50 ct.

Gaunamas pas jusų aptiekorių.

W. F. SEVERA CO.
CEDAR RAPIDS, IOWA

KOSULI SUSTABDYK TUOJAUS VARTOJANT
SEVERA'S COUGH BALSAM.
Laikyk ji po ranka. - Kaina 25c ir 50 centai
Severa's Cold and Grip Tablets
sulaika persišaldymą nedodant jam išsivystyti. Kaina 30 centai pas aptieka
Severo Kalendoriu 1925 metams gaunama visur aptiekose, ar nuo
W. F. SEVERA CO.. - CEDAR RAPIDS, IOWA

DEŠRŲ GAMINTOJŲ GUDRYBĖS

Vienas šiaulių dešrų gamintojas atvažiavo Kaunan ir užėjęs į didžiausią dešrų parduotuvę prašė kilogramą dešros. Pardavėjas įprastu vikrumu atpiovė dešrą ir padėjo ant svarstyklių. Tuo tarpu šiauliškis dešrų gamintojas prikišęs galvą pažiurėjo į dešrą ir klausia nustebęs— Arkilo kanopos gabalas su dviem uknoliais. Sakyk, kokie gudrus Kaune dešrų gamintojai. Man pavyzdžiui, niekad į galvą neatėjo tokie dalykai. Kartais žmogus įmaišai šunienos, katienos ir vieną, kitą žiurkutę, bet kanopos su pasagų dalimis į dešras dėti, rodos lygy sumlenija neleidžia.

KAUNE BUTŲ PERTEKLIUS

Ištrauka iš skelbimo vieno apsukraus biznierio:

"Pigiai perleidžiu butą. Už visai mažą "otstupnovą". Tinka nevedusiam ar malkinyčiai. Temperatura nepakyla aukščiau 30° nei nenupuola iki 30°. Naudokitės proga?"

Reumatizmas sausgėle

Nesikankykite ėsdamas skausmais, Reumatizmu, Sausgėle, Kaulų Ėsimu, arba Medžiagų — reumenų sukimu; nes skausdėjimai naikina kuno gyvybę ir dažnai ant patalo paguldo.

CAPSICO COMPOUND mostis lengvai prašalina vištinėtas Ligas; mums žinoma daugėybė žmonių sunkia padėkavones pasveikę. Kaina 60c per pačta 65c arba dvi už $1.05.

Knygė: "SALTINIS SVEIKATOS", augalais gydytės, kaina 50 centų.

Jusų Kulis
3259 South Halsted Street,
CHICAGO, ILL.

AR JUS SERGATE?

Ar norite buti išgydytais už ketvirtą dalį paprastos kainos?

Per visą šį mėnesį gydysime visus sergančius, kurie tiktai atsilieps pas mus už ketvirtą dalį paprasto mokesčio. Mes gydysime jumis tokiu pat budu ir tokiomis pat gyduolėmis, kaip jus mokėtumėt pilną kainą. Tas specialis pasiulymas yra padarytas supažindinimui sergančių žmonių su labai geru ir pasekmingu gydymu HOUSE of HEALTH.

Tą nužemintą kainą galėsite mokėti kuomet jus jausitės geriau ir kuomet busite užganėdinti, bet už gyduoles ir už seruni jus užmokėsite tada, kada jas gausite.

Taip kaip jus žiurėtumėt į paveikslą.

THE HOUSE OF HEALTH
(Federation Bldg.)
164 W. Washington Str.
Chicago, Ill.

Užprašome visus atsišaukyti, suteiksime dykai patarimus. Gydome visas chroniškas ligas, kaip tai nervų ligas, odos ligas, kraujo ligas, kaip vyrų taip ir moterų, reumatizmą, rugštumus kraujuje, plaučių ligas, širdies, kepenų, skilvio ir inkstų. Visokias formas persišaldymo, astmą, egzymą, skaudulius, odos ligas ir kitokias ligas, kurių kiti daktarai negalėjo išgydyti.

Musų tikras išegzaminavimas ir laboratorija parodys tikrą stovį jusų sveikatos stovį taip kaip knygą. Liga tikrai pripažinta taip, kaip pusė išgydyta. Egzaminuojame su X-Ray ir su mikroskopu ir su opthalmic gydome užkietėjimą arterijų. Ištiriame spaudimą kraujo, taipgi vartojame visą mokslinį žinojimą del gydymo ligų.

Musų nužemintos kainos tikram išegzaminavimui $3.00

Valandos kasdien nuo 9 val. ryto iki 5:30 val. vakare, ketverge, seredoj ir subatoj nuo 9 ryto iki 8 val. vakare, nedėlioj nuo 9 ryto iki 1 val. diena.

Ateikite ir prisidėkite prie jusų kaimynų ir kitų gerų pacientų, kurie atėjo į musų ofisą ir liko išgydyti.

MEDICINA MOKSLAS IŠRADIMAI

Limpamosios Ligos

Naujasis Lietuvos universiteto privatdocentas Dr. Povilas Kairiukštis savo įžengiamąją paskaitą pašventė limpamųjų ligų aiškinimui. Paskaitos turinį p. P. K. šiaip atpasakoja:

Limpamomis arba infekcinėmis ligomis vadinamos ligos, kurias iššaukia mikrobai, įsiveržę į žmogaus ar gyvulio organizmą. Tie mikrobai, misdami gyva kuno medžiaga, išdirba nuodingus organizmui produktus ir sudaro tuos visus reiškinius, kuriais pasižymi limpamosios ligos vaizdas.

Visos kitos priežastys tik priruošia susirgimui dirvą; yra tai blogi ir ankšti kambariai, badavimas, prigimtas silpnumas, persidirbimas, peršalimas ir t.t. (peršalimas yra umus atvėsimas, o ne bent kokia liga), žodžiu, visa, kas silpnina — palengvina mikrobų įsiveržimą.

Kiekvienai infekcinei ligai yra jai specifikas mikrobas. Įsitikrinama, kad liga tų mikrobų iššaukta, jeigu dirbtiniu budu išaugintus mikrobus pavartoję gyvuliams, gauname susirgimus, panašius į žmogaus susirgimą.

Žmogus turi išorinės ir vidurines apsigynimo priemones: sveika oda beveik nepraleidžia nė vieno mikrobo; rodos, išimtį sudaro didžiumos mikrobai, kuriais užkrečiama žiurkė, jeigu nuskustą jos odą, trinti džiumos mikroorganizmus. Tai galima aiškinti ir tuo, kad padaroma žiurkės odoj įdrėskimų, per kuriuos patenka kunan mikroorganizmai ir žiurkę užkrečia. Sveikos gleivinės su mirgančiu epiteliju irgi apgina organizmą nuo mikrobų įsiveržimo, bet silpniau, negu išorinė oda. Ašaros ir nosies gleivės mechaniškai prašalina mikrobus.

Vidurinės apsigynimo priemonės yra tam tikri narveliai organizme ir kraujo serumas.

Patogeniniai mikrobai, įsiveržę kunan ir radę ten patogias sąlygas, veisiasi, nuodija organizmą ir ardo narvelių funkcijas.

Mikrobų įeinamieji kunan vartai yra įvairūs įsidrėskimai, išbėrimai, vabsdžių įkandimo vietos ir t.t. Be to, oda, akių, nosies, burnos, žarnų, kvėpavimų gleivinės gali buti mikrobų įeinamieji vartai. Džiumos ir juodkraujinės mikrobai pereina per odą ir kitas gleivines, Choleros mikrobais galima užsikrėsti tiktai per burną. Įleidus choleros mikrobų po oda — nesusergama. Tuo tarpu, įleidus gyvuliams po oda tetanus'o mikrobo — jie mirtinai suserga. Kita mikrobų dalis, kaip difterito užima kaip ir vidurį, nors irgi turi mėgiamasias vietas per kurias patenka organizman pv. mindolinės liaukos, akių, nosies gleivinės ir t.t.

Iš kur imasi patogeniniai mikroorganizmai? Atsakymas apie kai kuriuos iš jų, paviršutiniai imant, gana lengvas: pvz. stabdo mikrobai vegetuoja žole mintančių gyvulių žarnose, o vadinamosios dujinės kilmės — bendrai gyvulių ir žmogaus žarnose. Iš ten su išmatomis papuola į žemę. Taigi jų dažniausiai yra dirbamoje žemėje: dirvoje, daržuose, soduose. Sužeidžiant kuną žemėtais įrankiais, galima susirgti tetanus'u ar gangrena.

Taikos metu tomis ligomis suserga gana retai. O karo metu, kada kovos lauke užduodamos gilios žaizdos žemėtais durtuvais, šoviniais, jų skeveldromis — susirgimai gana dažni. Sužeistieji ištisas valandas lieka be pagalbos, tuo tarpu tetanus'o ar gangrenos mikrobai, papuolę giliai į organizmo audinius, pradeda vegetuoti, ir sužeistasis suserga. Minėti mikrobai nesiveisia žemėje, bet pavirsta tam tikrais mazgeliais taškais, kurie atgyja tik patogiomis augimo sąlygomis. Didžiuma mikrobų prisitaikė ir paprato veisti žmogaus ir gyvulio organizmuose. Taigi sergantis infekcine liga žmogus ir gyvulys yra šaltiniai, iš kurių išeina kitų žmonių užkrėtimas.

Ne tik ligoniai, bet ir sveiki arba pagiję žmonės gali platinti užkrėtimą: neretai atsitinka, kad pasveikę asmenys ilgai išlaiko savyje patogeninius mikrobus, pav., persirgusių difteritą burnoje ilgus mėnesius laikosi difterito lazdelės. Tai ryškiai pasirodo persirgusiuose vidurių šiltinę: jie kartais per kelerius metus gali išleisti oran šiltinės lazdeles.

Lengvi susirgimai irgi nemažai prisideda prie limpamųjų ligų platinimo. ne kartą sergantieji šiltine ar cholera, kuri pasireiškia viduriavimu ir dizenterija (kruvinoji) patys nesijaučia sergą, tuo tarpu kitus asmenis gali užkrėsti sunkios rūšies susirgimu. Gali atsirasti ir visiškai sveikų asmenų, kurie gali buti patogesnių mikrobų nešiotojais, butent: difterito, šiltinės, choleros ir t.t.

Tokie susirgę asmenys turi atsparumą patogesniams mikrobams, kitaip sakant, imunitetą.

Sergančių vidurių šiltine, cholera, dizenterija ir t.t. užkrečiamoji medžiaga randasi išmatose (šiltinė gali rastis šlapume); džiuma ir džiova —skrepliuose; difteritu, influenza — nosies, burnos gleivėse; raupais — odos šašuose, opų puliuose ir t.t.

Tokiais keliais mikrobai papuola oran. Vieni iš jų tuojau nyksta (sifilio mikrobai), o kiti, papuolę į vandenį, į drėgną žemę, gali išlaikyti atgijimo savybę trumpesnį ar ilgesnį laiką dargi metais. Tiktai tomis aplinkybėmis mikrobai nesiveisia. Tokiu budu sergančių limpamomis ligomis apylinkėje susidaro užkrėtų židiniai.

Tiek apie šaltinius. Toliau seka keliai, kuriais užsikrečia nuo vienas kito.

Artimiausias kelias — tai tiesioginis su ligoniu susidurimas, tikriau su medžiaga, turinčia savyje mikrobų. Suteršiant rankas ir nesilaikant atsakomo švarumo, šiltinės, choleros kruvinosios mikrobai gali patekti su valgiu ir gėrimu į organizmą. Užsikrėtimas galimas ir ligonio nešvariais skalbiniais. Plaujant skalbinius upėje, semiant vandenį užterštais indais ir t.t. galima, naudojantis tuo vandeniu, užsikrėsti. Likę indų sienelėse mikrobai užkrečia įpiltą į tuos indus pieną, sriubą ir t.t. Vaikščiojant po užterštą žemę, galima užkrėtų kojomis nunešti į rinką, kame parduoda maisto produktus, ir padaryti juos užkrečiamus. Pardavėjai čiupinėdami nešvariomis rankomis maisto produktus, per juos perduoda mikrobus. Štai kodel draudžiama pardavinėti vaisius, daržoves, siaučiant disinterijai ir t.t. Susergame ne del to, kad tie vaisiai ar daržovės savyje to, kad jie gali buti užkrėsti. turėtų užkrėtų, bet del del to, kad jie gali buti užrėsti. Valgant nesunokusius vaisius gadinami viduriai, o tat silpnina organizmą kovoje su mikrobais.

Ore gali veistis patogeniniai mikrobai, išmetami kosėjimu, čiaudėjimu sergančių džiova, difteritu, kokliušu, influenza ir užkrėsti sveikus. Tokiu budu mikrobai patekę oran, po 1—2 valandų nusileidžia žemyn ir tampa nepavojingi. Esti, tačiau patogeninių mikrobų, kurie ištisas savaites gali išlaikyti gyvybę. Tai liečia džiovos mikroorganizmus. Kai kurie džiovininkai skrepliais išmeta per dieną iki 7 milijardų mikrobų. Jeigu bus spiaudoma ant grindų, tai išdžiuvus skrepliams mikrobai dulkių debesimis pakyla kambaryje ištikus skersvėjui, arba netinkamai grindis šluojant. Tokiu oru kvėpuojant galima užsikrėsti. Gatvėse ir kitose vietose, veikiant saulės spinduliam, džiovos bacilos greitai žuva, ir, galima sakyti, gatvės dulkės nesudaro pavojaus užkrėsti džiova.

Yra ir gyvų infekcinių ligų pernešėjų, butent: vabzdžių, būžių. Pirmoje vietoje čia reiktų paminėti musę. Ji, visur lakiodama, nuo užkrėstų daiktų tupdama ant valgio ir t.t., savo kojomis, sparnais snukeliu platina infekcines ligas. Taigi musė labai lengvai gali platinti šiltinę, džiovą ir t.t.

Kiti vabždžiai, prisigerdami sergančio infekcine liga žmogaus ar gyvulio kraujo, įgeldami žmogui, stačiai įleidžia tų užkrėtų po oda. Čia priklauso utėlės, blusos ir t.t. Įrodyta, kad pasikartojančią šiltinę parneša blakės.

Dar vienas užsikrėtimo budas, tai autoinfekcija. Žmogus gali turėti organizme infekcinių mikrobų, bet jie iššaukia ligos vaizdą tik susidarius jiems tinkamoms sąlygoms, nusilpus organizmui ir t.t.

SKRISIĄS PRIE ŠIAURINIO POLIAUS

[Pacific and Atlantic Photo.]

Kanadietis Gettir Algarsson daro prisirengimus Liverpooly, Anglijoj, ateinantį pavasarį skristi prie šiaurinio poliaus. Jis ketina gegužės mėn. išplaukti laivu į Spitzbergen, o jau iš ten skristi toliau į šiaurę aeroplanu.

VAŽIUOJA AFRIKON MEDŽIOTI

Dr. Saxton Pope (kairėj) ir Arthur Young važiuoja į Rytų Afriką medžioti ant didžiųjų žvėrių. Bet jie medžios ne su šautuvu, bet vien tik primityviais ginklais-vilyčia ir saidoku. Pereitą savaitę jie lankėsi Chicagoje.

Baimė

Ar, tamsta žinai, kas žmogaus yra didžiausias priešas? Sakysi — karas, liga, badas, pasileidimas, beprotybė, skurdas, nepasisekimas, mirtis? Ne, ne vien tai. Yra tų ir mažesnių žmogaus nelaimių tėvas. Tas tėvas ir kartu didžiausias žmonių priešas yra baimė.

Nusigyvenimas, nepasisekimas versle, badas, skurdas, pyktis, vargas, trukumai, ligos, pavydas, neapykanta, vaidas, šmeižtai ir visos kitos nelaimės, kankinančios žmones, atimančios jiems ramybę ir protą ir be laiko nuvarančios į kapus, yra dažniausia baimės vaikai.

Yra japonų pasakėčia apie vieną žmogų, kurį dieną ir naktį žiauriausiai kankino demonas velnias. Žmogus nusijausdamas, kad jis nėra nieko tokio blogo padaręs, kuo galėjo užsitraukti tokį baisų persekiojimą, paprašė demoną pasakyti, del ko jis jį taip kankinąs. Demonas atsakė: "Tu pats mane sutvėrei ir savo vaizduote padarei tokiu, kokiu aš esu. Mano visos ypatybės yra tokios, kokias tu man išgalvojai. Spręsk, tai dabar kas yra kaltas, kad tu kenti!" Ir nėra jokio blogumo ir nelaimės, kuri mums nepasidarytų, jei mes tik neliausime jos visuomet vaizdavęsis, bijoję ir laukę.

* * *

Maži vaikai, turėdami plieninį magneto lankelį, kaišioja jį prie visokių daiktų, mėgindami, bene magnetas juos pritrauks. Vieni daiktai, kaip: medus, varis, guma, porcelinas, stiklas ir kiti prie magneto nekimba, o kiti kaip: vinys, adatos, plunksnos ir panašus tuč-tuojau prie jo prisikabina. Kodėl taip? Todel, kad pirmieji daiktai neturi panašumo ir palankumo prie magneto, antrieji yra gimininga magnetai ir, tarsi, jie laukte laukia kada galėtų prie jo prisikabinti. Čia mes vaizdžiai matome didį gamtos įstatymą: panašus pritraukia panašų.

Ar nepamąstei, tamsta, niekad, kad šis slaptas gamtos įstatymas veikia lygiai į kuno ir į dvasios daiktus? Kad vyrai ir moters yra gyvi magnetai? Ir kad mes nuolat į save traukiame ir megste mezgame ryšius net su tais daiktais, kurių mes niekad nematome ir kurie tik gimė musų sąmonėje ir nore? Šis įstatymas visur veikia žmonių gyvenime. Tik, deja, dažnai jo veikimo vaisiai esti labai liudni. Nesenai Pensilvanijos valstybėje, Amerikoj, pas dantų gydytoją kedėje staiga mirė iš baimės aštuonių metų farmerio (ukininko) duktė, dar prieš tai, kai jai buvo ištrauktas dantis. Mergaitė, žinoma, dar nieko nežinojo apie tą įstatymą, bet čia buyo jo darbas. Tai mergaitei atsitiko taip, kaip senojo įstatymo rašto Jobui, kuriam ateidavo visos nelaimės, kurių jis tik bijodavo. Kitur vėl staiga mirė moteris smarkioje perkunijoje. Ji nesirgo jokia liga ir perkunas jos nepalietė, bet ji visą savo amžių neapsakomai bijojo perkunų ir žaibų ir pagaliau jai atsitiko tas, ko ji senai bijojo ir laukė. Iš praeities žinoma, kad didelių epidemijų (marų) metu nemaža mirdavo žmonių, kurie visai buvo neužsikrėtę liga, bet kurie jos labai bijojo. Jiems rodės, kad štai jie jau užsikrės ir kad nuo to butinai mirs. Ir vėl čia tas įstatymas savo padarė: ko jie bijojo ir laukė, tas jiems atėjo. Daugelis žmonių bijo ligų. Išgirdus apie ligą, jiems rodos, kad jie jau ir serga. Savo baime jie nusilpnina savo kuno pasipriešinimo jėgą ligai ir taip priruošia save nelaimei. Visa kas žmogų rupina, neramina ir sujaudina, mažina žmogaus gyvingumą (vitalietą) ir žeidžia sveikatą. Baimė ir rupesnis yra didžiausi žmogaus prispaudėjai. Jie pakerta gyvybę, stoja jai skersai kelio, jie atima apetitą, sutrukdo kraujo bėgimą ir sumažina kuno maitinimąsi. Jie yra neigiamos, visur visuomet ir visaip naikinančios ir žudančios jėgos. Mes savo mąstymu traukiame į save mąstomuosius daiktus: vis tiek ar jie geri ar negeri— musų mintys juos lygiai traukia į mus. Daugelis musų prisitraukia sau blogus daiktus, nes arba nežino ir nepažįsta to įstatymo arba jį pamiršta. Jei mums nevyksta gyvenime, tai mes, turbut, niekad neišmokome suprasti sveikatos, laimės ir pasisekimo paslapties ir, kad ta paslaptis gludi visuomet palaikyme savyj teigiamos, kuriamos, linksmos dvasios nuotaikos. Mes turime pastebėti visą skirtumą tarp teigiamos ir neigiamos minties ir suprasti, kad tas skirtumas yra statymo ir griovimo, laimės ir nelaimės skirtumas. Visa, kas įvyksta didžiais ar mažais musų gyvenimo atvejais yra vaisius tų musų minčių, kurias mes nuolatos laikome galvoje. Pažinojau pirklį kuris nuolatos bijojo ir manė, kad su juo bus blogai, kad jam nevyks. Ir ištikro taip buvo. Perka jis prekes, tai visuomet kai kainos kyla, o parduoda kai krinta. Pradėdamas ką nors naujo pardavinėti, jis pats sau pranašauja, kad jam nepasiseks. Ir jam nepasiseka. Teko gyvenime daug žmonių matyti, kurie paniurę telaukė, tegalvojo ir tebijojo nederliaus, gaisro, apvogimo ir veik visa tai ne aukščiau, tai vėliau ateidavo. Visur čia veikė vienas ir tas pats nepermaldaujamas įstatymas. Priešingai, teko matyti žmonių, kurie kad ir sunkiose sąlygose budami, ramiai dirbo savo darbą ir tikėjosi, kad jiems ateis geresnės dienos ir jų tikėjimas visada ne ankščiau, tai vėliau išsipildydavo: troškusieji lobio, pralobo, troškusieji šeimynos laimės—ją rado, troškusieji gerų vaikų —jų nesulaukė. Visi šie žmonės panaudojo aną įstatymą ne savo blogui, bet savo gerui. Suprast šis įstatymas, reiškia suprast gražias, malonias gyvybės paslaptis, reiškia pakreipt gyvenimą, taip, kaip nori, reiškia buti savo likimo valdovu!

* * *

Mokslas sako, kad musų sąmoningi norai veikia į musų nesąmoningą kuno ir dvasios gyveinmą ir ką nesąmoningai jausmai žmoguje gauna nuo sąmoningų, tą įstengia visuomet įvykinti. Nuo įspudžių gilumo, smarkumo ir ilgio, nuo jų gerumo ar blogumo pareina tai, ką ar kaip vėliau žmogus gyvenime gauna. Iš to milžiniško galimybių okeano, kuris yra aplink mus, mes galime visos minties jėga, kiek žmogaus prigimčiai yra leista, pasiimti. Vieni mes prisitraukiame laimę kiti nelaimę, žiurint to, ko mes trokštame, laukiame ir bijome.

Šis įstatymas veikia ne vien į atskirą žmogų, bet ir į visą tautą. Pavyzdžiui turime iš netolimos praeities. Vokiečiai laimėjo kare tol, kol visos jų tautos buvo vienas noras laimėti, kol vis jie kaip vienas žmogus tikėjo, kad jie turi pergalėti. Bet kai į galą karo tas jų noras buvo palaužtas ir jie ėmė abejoti ir bijoti del savo laimėjimų, karas greit pasibaigė jų pralaimėjimui, nors jie tuomet buvo dar stiprūs ir galėjo dar gerai kariauti. Taip vokiečių tauta savo abėjojimu ir laime prisiartino savo nelaimę.

Dar aiškiau baimė padaro savo pragaištingą darbą kariuomenėse kovų metu. Nemaža kareivių yra ne kartą pastebėję, kad kuris jų labiau bijojo mirties, tas esti greičiau nukautas. Ir atvirkščiai, kas neabejodamas drąsiai ir vikriai ėjo per kulipkas, tas liko gyvas — tas savo pasitikėjimu, drąsa, tarsi, sudarė apie save kokį nematomą, skydą, nuo kurio tarsi, atšokdavo kulipkos.

Del to tauta, kuri nori laimėti, visa kaip vienas žmogus privalo niekad neliauti tvirtai tikėjus į savo laimėjimą, privalo visa norėt laimėt, o kas vyriausia, nei valandėlei neprisileisti baimės ir abejojimo, kad ji gali ir nelaimėti.

["T-tas"]

Salute Bitter Išdirbystė

Šis pagarsėjęs pilvui gydyti biteris buvo vartojamas daugelis metų kaipo vidurių vaistas.

Jis yra kuo geriausias nuo dispepsijos, pilvo negrumuliavimo, skilvio nemalimo, galvos skaudėjimo ir pametimo apetito.

Jis yra padirbtas iš paskirtų žolių, medžių žievių, šaknų ir tyrų Californijos vynuogių. Biterų kiekybės gerumą niekas negali viršyti. Aptiekorius-chemikas užžiūri jo išdirbimą užtikrindamas jo nuopelnus.

Kaip pilvas nedirba, visas žmogaus organizmas yra užnuodintas, ir tada inkstai nustoja dirbę ir baisus nesmagumas ir nuovargis yra jaučiamas.

Kad vartosite kaip nurodyta šį pilvo gydymo biterį ir ištirsite jo naudingumą, nebusite be jo.

Įsigyk bonkelę į savo namus. Reikalauk nuo savo aptiekoriaus "Salute Stomach Bitters", arba užsakyk tiesiai iš musų.

Salute Drug & Chemical Co.

616 West 31st Street,

Phone Boulevard 7351

SVEIKATA — TIKRIAUSIAS TURTAS
MOKSLAS — TIKRIAUSIA VILTIS

"GYDYTOJAS"

Didžiausias sveikatos ir mokslo žurnalas lietuvių kalboję.

"Gydytoją" leidžia Amerikos Lietuvių Daktarų Draugija. Redaguoja Dr. A. J. Karalius ir Dr. S. Biežis.

"Gydytojas" mokina kaip apsisaugoti nuo ligų, duoda tinkamų patarimų sveikatos dalykuose ir suteikia tinkamai prirengtų mokslinių straipsnių.

"Gydytojas" talpina gražių paveikslų.

UŽSIRAŠYK VISIEMS METAMS

Amerikoje ir į Lietuvą kaina du doleriai metams. Pavienis numeris 20 centų.

"GYDYTOJAS"
2201 W. 22nd Str.
CHICAGO, ILLINOIS

DEL VYRŲ TIKTAI

Visą šį mėnesį gydysiu visus pacientus, kurie tik ateis, numažinta kaina už kiekvieną skirtingą ligą.

Visi kenčianti nuo chroniškų ir užsisenėjusių ligų arba negalėjimų, gali pasinaudoti ta nužeminta gydymo kaina. — Atsiminkite, kad gausite tą patį prižiurėjimą ir gydymą kaip mokėtumėt paprastą kainą. Gydymas ligų yra specialumas mano viso gyvenimo. Žinau, kad galiu jumis gydyti geriausiu budu kokis yra žinomas medicinoje.

Daktaras del vyrų. Praktikuoja 25 metus — tai yra geriausias darodymas, kad turiu pasisekimą ir kad galima pasitikėti. Ar ne taip?

DR. M. G. MARTIN
337 W. Madison St.,
Chicago, Ill.

Sutekiame Europiškas Gyduoles

SUŽINOK TIESĄ. Wasarmano bandymai jusų kraujo, ar mikroskopinis egzaminavimas jusų slaptybių suraudo, ar jus esate liuosas nuo ligos, ar ne. Pereitkrinkit! Gyvenimas yra perdaug brangi, kad rizikuoti. Naujas gydoliių sutaisymas, perkeičia praktiką medicinoje ligos ligšiol skaitomos nejveikiamomis, lengvai pasiduoda šitam mokslišką gydymo metodui. Aš naudoju mano praktikoj visus vėliausius serumus, čiepus., antitoksinus, bakterinas ir naujausias, ypatingas gyduoles ir vėliausius ir geriausida budus gydymui užsisenėjusių negalių. Stok prie burio dėkingų užganėdintų pacijantų, kurie plaukte plaukia į mano gydymo kambarius kasdien. Ateik tuojau del dyka aptiurėjimo ir slapto egzaminavimo.

X—RAY EGZAMINACIJA $1.

Nelauk lig paskutinių dienų, kad del perdaug svieto mano ofise negalėtumet pasikalbėti su manim. Teisingas gydymas. Nėra apgavingų apylinkų ar prižadėjimą. Pasekmės yra tokios, kokių norite.

Valandos: 9 ryte lig 6:30 po p. Seredomis ir subatomis: 9 ryte lig 8 vakare, Nedėliomis: 9 lig 1.

DR. H. G. MARTIN
337 W. Madison St.
(Kampas Madison ir So. Market)
Chicago, Ill.

P. CONRAD
Jusų Senas Draugas

Patyręs savo darbe, visada galiu, kaip žinote, padaryt darbą pirmos klesos. Vestuvių, grupų arba pavienius didelius paveikslus artistiškai ant drobės išnešiojau. Iš Lietuvos tėvų, giminių ir jusų paveikslus sudedu ant vieno ir atrodo, kad jie sykiu su jumis nusiėmę. Turiu patyrimą kaip mažus kudikius nustatyt, kad paveikslas gyvai ir puikiai atrodytų.

3130 So. Halsted St. Tel. Blvd. 6369

Jusų buvęs senas
Prietelis Patarėjas

H. LEIBOWITZ

Persikėlė į naują vietą
Valandos nuo 4 iki 8 val. vakare, kasdien, o Nedėliomis nuo 10 ryto iki 2 val. po piet.
1617 S. Kedzie Ave.
Kampas Ogden Ave.
CHICAGO, ILL.
Valo, prosina vyrų ir moterų drabužius.

CHIROPRACTIC

Del šlubų ir ligotų vaikų suteikiamos specialės kainos

Dr. Paul Baumann
X-Ray specialė egzaminacija.
3462 So. Halsted St.

Serganti žmonės pasitarkite su Dr. Ross. Pasitarimas dykai.

Kraujo egzaminacija, šlapumo analyzas mikroskopiški ir kiti laboratorijos išbandymai, taipgi X-Ray egzaminacija daroma, kuri parodo tikrą jusų sveikatos stovį. Geriausios naujos mados gyduolės ir prirenginimai padarytos Amerikoje ir Jungtinėse Valstijose yra suteikiamos per Dr. Ross del gydymo ligonių. Žmonės turintys chroniškas ligas, skilvio ir kepenų nesmagumus, nervišką kumą, kraujo ligas odos ligas, puslės ir šlapumo ligas yra gydoma kasdien.

Žmonės kurie yra nerviški silpni ir turi galvos skaudėjimus, nugaros skaudėjimus, smarkų širdies plakimą sukirdimą odos, sutinusias giles, skaudulius, prastą apetitą, privalo gydytis tuojau.

Sergantiems yra teikiamas labai geras patarnavimas tokiomis mažomis kainomis, kad kiekvienas lengvai gali užsimokėti. Dr. Ross maloniai suteikia dykai patarimą. Kiekvienas yra kviečiamas atsilankyti.

Dr. B. M. Ross
35 S. Dearborn St

Sifilis ir kraujo ligos gydomos nauju budu, Arsphenamine gydymu ir pagerintu Luescide gydymu. Į labai trumpą laiką ligoniai jaučiasi daug geriau. Kiekvieną dieną mes suteikiame linksmumą ir malonumą. Tai vienatinis gydymas, kuris išgydo sifilį.

PAPRASTA MOKESTIS YRA **$12.50**
DABAR ATPIGINTAS IKI **$5.00**

Per trisdešimtį metų Dr. Ross gydo sociialias ligas vyrų ir moterų.

VYRAI! Specialis serum gydymas yra vartojamas su geromis pasekmėmis atgavimui vyriškumo nusilpusiems vyrams. Jo veikimas ant gilių, nervų ir kraujo yra didelis sustiprintojas del nusilpnusių ir suirusių vyrų.

Tie kurie turi kokias nors slaptas ligas užprašomi atsilankyti del dykai pasitarimo. Ateikite ir sužinokite teisybę apie jusų ligą ir kaip jųs galite buti išgydytas. Tas nekainuos jums nieko ir nebus butino reikalo, kad jųs gydytumetės. Tai yra dalis Dr. Ross darbo, kad suteikus gerą patarimą sergantiems.

DR. B. M. ROSS,
35 South Dearborn St.

Kampas Monroe ir Dearborn St. Imkite elevatorių iki 5 augšto. Priėmimo kambarys 506 del vyrų, priėmimo kambarys del moterų 508.

Dr. Ross yra seniausias Specialistas Chicagoje. Per trisdešimtį metų toje pačioje vietoje.

Ofiso valandos: Kasdien nuo 10 iki 5 val vakare.

Nedėlioj nuo 10 iki 1 po pietų.
Panedėly, seredoj ir subatoj nuo ryto iki 8 val. vakare.

SATYRA IR JUOKAI

Padaužų pastabos apie gerus ir blogus daiktus.

SEKMINGAS MES-MITINGAS
Pašėnavoti Bruklino tavorščiai ir aplengvinti kišeniai

Padaužų prezidentas tik-ką sugrįžęs iš rytų, kur jis buvo išsiųstuotas darbuotis įsteigimui naujų kupetų ir pagraibimui navynų iš lietuviško pudimo, parvežė sopulingų žinių Sakytum, apznaimino mums, kad Bruklinė bėgo komunistiško kraujo upeliai. Išreiškimui savo užuojautos, Padaužų gilda bendromis sylomis su ADPa-Pa,. LP.-Ma-Ma, ADur-Dur. surengė milžinišką mes-skodą, vasario 32 d. š. m., Brižporto volostyj.

Maždaug apie 13 val. vakare Padaužų prezidentas atvėrė skodą ir pasakė labai graudingą pamokslą apie įvykusią skerdynę Bruklino ujezde. Kalbėjo Padaužų vice-prezidentas ir iždininkas. Jų kalbos taipgi buvo labai karštos ir pamokinančios. Iždininkui savo kalboj prisiminus apie aukas nukentėjusiems tavorščiams Bruklino revoliucijoj, ant vietos liko surinkta nemaža kruva aukų, bet gaila, kad padengus išlaidas nei liko nei reik. Matai, musų gildos toki platųs reikalai, jog juo daugiau gaunam, tuo daugiau reikia.

Tuo tarpu Padaužų sekretorius pagaminęs sekančią rezoliuciją atvilko susirinkiman ir perskaitė ją audencijai, kuri dvibalsiai priėmė.

Kadangi taipogi, deltogi, vadinasi, šit: Musų tavorščiai taip sakant tariant Nelaisvės žodžiais, kovoje su svoločiais, judošiais, išdavikais kriaučiais, liko priversti apleisti savo pozicijas ir bėgti namo be kojų ir kiutinti be galvų ir,

Kadangi, atsiprašant, daleiskim sau, musų tavorščių rankos ir kojos buvo iškraipytos už tokį ramų kovos budą, kaip ardymą susirinkimų, triukšmų kėlimą, ir už mušimą buožių,

Todel, dabartėlės, sakytum, maždaug griežtai protestuojame prieš tokį bruklinėčių žiaurų trytinimą musų tavorščių. Todel dar sykį protestuojame ir smerkiame visus pasaulio buržujus ant amžių...

Audencijai išsiskirsčius ir Padaužų valdybai pasilikus vienai, tapo nutarta remti nukentėjusius ir ant toliau. Dabartėlės mes kreipiamės į margąją visuomenę, prašydami piniginės paramos ir turime nodiejos, kad gerbiamoji musų visuomenė neatsisakys mus paspirti šiame darbe.

Nors matote, dalykas labai paprastas, ir dirbant del badaujančių ir alkanų bolševikų labo atsiprašinėjimas, paprastai, nereikalingas bet mes vežlivumo delei atsiprašome jusų.

—Padaužų Kvartetas.

Pranešimas

Šiomis dienomis specialiai laikytame susirinkime, Padaužų gilda galutinai nutarė dalyvauti Naujienų koncerte. Žada atvykti ir dalyvauti, kaip paprastai tokiuose atsitikimuose, in kar porose. —Valdyba.

Jei nori išmokti gerai rašyti — nusipirk typewriterį.

Pur-Ickio Karunka

Kas nor ponui
Pur-Ickiui tarnaut
Ir jo bendradarbiam
didžius turtus kraut,
Tas tur širdingai
jį mylėt,
Į miltų vagonus
sacharino dėt.
Pirmą džiaugsmą
Pur-Ickis matė,
Kada ministerio
vieton jį statė,
Nes jam nerekėj'
jau mišias laikyt,
Tik su sacharinu
šmugelį varyt.
Antrą linksmybę
jisai pažino,
Kai klerikalai
visi garbino,
Nors jis nėr vertas
davatkos senos,
Kuri per ražančių
tikisi dangaus.
Trečią džiaugsmą
Pur-Ickis gavo,
Kai apie miltus
jisai sapnavo,
Mat, jisai manė
stebuklą daryt
Ir į sachariną
miltus permainyt.
Ketvirtą—kada aplankė
šmugelio draugai
Ir jam pranešė,
kad viskas gerai.
Penktą linksmybė
jį tad džiugino,
Kai miltų vagonus
jau užrakino,
Valstybės antspaudą
greitai pridėjo
Ir su šmugelninkais
pasikalbėjo:
—Eikim pas Maušką
magaryčias gert,
Nes pinigų gausim,
galėsim gyvent...,

Pirmą širdies skausmą
Pur-Ickis gavo
Kada jo šmugelį
Jonišky sugavo.
Antrą—kada aplankė
jį komendantas,
Trečią—kada pasakė:
"Busi areštuotas!"
Ketvirtą skausmą
jisai pažino,
Kai visi žmonės
sukčium vadino.
Nors jis ir kiaulės
akis turėjo,
Bet į savo darbą
paniurom žiurėjo.
Penktą skausmą
Pur-Ickis turėjo,
Kai ministerio vietą
apleist reikėjo.
—Eisiu prie altoriaus
Dievą permaldauti
Ir nuo klerikalų
išganimą gaut.

Amen.

IŠ PATYRIMO

—Ar tu manai, kad gali but laimingas šeimyniškas gyvenimas?

—Ne, aš jau antri metai, kaip vedęs.

PAAIŠKINO

Sunus (ką tik vedęs). —Taip, pavasaris, dienos dabar atrodo kur kas ilgesnės.

Tėvas — Taip visuomet atrodo po vestuvių.

TEISME

Teisėjas—Kas atsitiko po to, kai kaltinamasai davė jums antausį?

Nukentėjusis — Jis davė man trečią antausį.

Teisėjas—Jųs norite pasakyti antrą?

Nukentėjusis— Ne, antrą aš jam daviau.

EKONOMIJA PIRMIAUSIA

Pasažierius — Duokite man bilietą į Springfieldą.

Kasierius. — Kurį? Kurios valstijos: Ohio, Massachusets, Illinois ar Kentucky.

Pasažierius— Duokite pigiausį...

VIETA BE REKOMENDACIJOS

Samdytojas — jeigu jųs ištiesų vienoj vietoj išbuvote dvejus metus, tad kodel negalite pristatyti rekomendaciją?

Tarnas — Ten rekomendacijų neduoda, — aš išbuvau dvejus metus Sing Singe.

NE ANEKDOTAS, BET TIKRAS ATSITIKIMAS

Kas daryti, kai cenzorius palieka tuščią vietą ir liepia... užpildyti tuščią vietą. Reiškia, eisi per dvarą —gausi mušt, neisi per dvarą —irgi gausi mušti. Uždavinį reikia išrišti taip, kad tuščią vietą kuo nors užpildyti.

Sąmoningas vokiečių poetas Heine, kuris nenorėjo virsti Ezopu, t. y. rašyti pasakėčią, kurią gali suprasti kaip norėdamas, rado tokią išeiti: Kai Fridricho ar kokio ten kaizerio cenzoriai išbraukė iš jo veikalo "Idejos" visą XII skirsnį, jis, susitaręs su leidėju, išbrauktąją vietą užpildė šiais keturiais žodžiais: **vokečių cenzoriai —kvailos galvos.**

Tai tikras atsitikimas.

Dar galima pridurti, kad Heine yra parašęs eiles, kurios baigiasi žodžiais:

"Das ist eine alte Geschichte,
Doch bleibt sie immer neu".

Musiškai reiškia: Tai yra sena istorija, kuri naujai pasikartoja...

—Rk. Sk.

Nemiego liga

Daktaras, guzikuotam ponui. Sakai tamstos žmona serga nemiego liga. Ar jau yra pasekmių.

Guzikuotas ponas. Taip. Kai aš grįžtu vėlai namo, ji visuomet jaučia.

KAIP LAVINAMA ŠOKIKĖS

Ned Wayburn, New Yorke, mokina merginas šokių. Jis turi mokintis netik šokių, bet ir visokios gimnastikos, kad ne vien išsidirbus graciją, bet ir stiprų kuną, kuris yra labai reikalingas šokikėms.

X-Ray $1.00

Vyrai ir moterys kenčiantį. Žinokite tiesą. Tikra pilna egzaminacija musų specialistų dasiekia pačius pagrindus jusų trubelio ir prašalina juos. Nėra spėliojimų, tikras ir teisingas egzaminavimas musų specialistų siekia pačius pagrindus jusų ligos ir juos prašalina Nėra spėliojimų, dalykas daromas tikras ir akuratiškas. Ar jųs turite prastą apetitą, užkietėjimą vidurių, skilvio skausmus, krutinės arba nugaros skaudėjimus, galvos skaudėjimą, svaigulį, nervingumą, asthma, odos ligas, skilvio ir puslės trubelius, gall stones, rupturą, arba privatinę arba chroniską ligą.

Negaišinkite laiko su gyduolėmis arba daktarais, kurie nesuteikia pasekmių. Daugelis yra nusiminusių ir mano, kad jau nėra pagelbos. Nenusiminkite Gaukite jusų eksperto patarimą ir nuomonę. Šimtai jau dabar yra sveikais ir linksmais. Prisidėkite prie daugelio užganėdintų ir išgydytų žmonių, kurie atsilanko į musų privačius kambarius del gydymo kasdien.

Mes turime vieną didžiausių ofisų Chicagoje, su privatiškais kambariais, ir visas modernines elektrines mašinas ir aparatus.

Jei jųs norite greitų pasekmių atsineškite šį skelbimą su savim ir gaukite $10 X-RAY egzaminaciją ir kraujo spaudimo egzaminaciją. Viską už $1.00.

CHICAGO MEDICAL CLINIC
505 S. State St., kam. Congress St.

Privatis įėjimas, 7 E. Congress St., prieš Leither krautuvę.
Valandos nuo 9 ryto iki 6 vakare.
Panedėly, seredoj ir subatoje nuo 9 ryto iki 8 vakare.
Nedėlioj nuo 9 ryto iki 12 dieną.

DEL SERGANČIŲ ŽMONIŲ
Dykai Klinika
Nereikia daktarui mokėti

Ar jųs buvote gydytas nuo jusų užsisenėjusių ligų?

Specialistai del privačių ligų tiktai.

Ligoniai moka tiktai už čėpus, serumus ir gyduoles.

KALBAME LIETUVIŠKAI
Illinois Health Bureau
159 N. State Street,
Room 1421

A. F. CZESNA -MAUDYNES

Turkiškos, sulfurinės vanos ir elektrinis gydymas

Dabar naujai išradome mineralinesl sierines vanas, kurios yra geros nuo visokių ligų: reumatizmo, cirkuliacijos, kraujo ir t. t.

Masažinis braukymas, elektriniu ir švediškn budu. Su musų pilnu setu instrumentų mes galime suteikti 25 skirtingus treatmentus.

Namas naujai ištaisyta ir padidinta. Yra vietos del 150 ypatų. Iš toliau atvažiavę gali buti savaitę laiko arba taip ilgai kiek reikalinga.

Moterų skyrius atdaras Utarninkais nuo 8 iki 12 val. nakties.

Atdara dienomis ir naktimis.

1657 W. 45th St.,
kampas So. Paulina St.

Phone Boulevard 4552

Ar turit silpnas akis?
Skanda jums galvą?

Tai yra paprasti simptomai, del kurių matymas reikalauja pagelbos. Gal but, kad jums reikia akinių? Pasitarkite su manim šiandien. — Pritaikau taipgi akinius prie likusių čielų akinių stiklų.
Nedėlioj nuo 9 iki 11.

John J. Smetana
AKINIŲ EKSPERTAS
1801 So. Ashland Ave.

Kampas 18 gatvės, 3-čias augštas
Kambariai 14, 15, 16 ir 17
Ant Platt's Aptiekos
Pastebėkite mano iškabą
Valandos nuo 10 ryto iki 10 vakare.

Lytiškos Ligos Gali Buti Išgydytos

Ar sergate lytiška liga, kuri padaro jumis netinkamu prie darbo ir pasilinksminimo. Ar ešate vienas didelės armijos, kurie kenčiate tylėdami nuo lytiškų ligų?

Dr. W. R. Register,
109 N. Dearborn Street.

Kiekvieno sergančio žmogaus draugas. Mano geriausias patyrimas. "Nei vieno dolerio nereikia mokėti, kol nebus pasekmių."

Gyduolės išskiriamos.

Neužginčijamai patyrusius daktarus, kuriems faktas išgydyba laboratorijose, egzaminuodymo visokių ligų jant kraują ir ištiriant per mikroskopą, prašalinant visus klinikos simptomus. Nei vienas žmogus nėra liuosas nuo užsikrėtimų, bet prie dabartinio žinojimo gydymo nei vienas neturi sirgti. Jei nesate išgydyti, tai vien tik yra todel, kad apleidote gydymą, arba buvote gydomas nepatyrusių gydytojų, arba gydymas buvo labai trumpas. Nedaleiskite, kad liga ilgai butų jusų kraujuje — išvalykite jį: ateikite pas mane, padarysiu viską kas yra galima, kad tik jums sugrąžinti sveikatą. Gal tiktai esate per pusę išgydytas ir gyvenate nuolatinėje baimėje, kad liga gali atsinaujinti. Ne atidėliokit. Daugelyje atsitikimų liga veikia vidury naikindama kuno narvelius, smagenų, nervų, širdies, plaučių, kepenų, inkstų, ir kitus kuno organus. Bukite atsargus ir dabokite gamtos patvarkymus. Atminkite, kad sveikata yra jusų brangiausias turtas, jusų kapitalas — nedaro skirtumo kiek jųs sugaišite laiko arba pinigų užlaikymui sveikatos, nes tas jums labiau apsimokės, negu kas nors kitas. Beveik visi atsitikimai kataro, Reumatizmo, Neuritis, Bronchitis, Astma, Mažakraujistės, Skaudulių, Egzemos, Psoriasis, Slinkimo plaukų, Pasididinusių gružolų, Skrupulų ir t.t. yra pasekmė neišvalyto ir užsikrėtusio kraujo, kurį galima greitai išvalyti su pagelba gydymo.

Apsisaugokit daktarų ir studentų, kurie slepiasi garsiai skambančiomis klinikomis, institutų arba laboratorijų; jusų sveikata yra brangesnė, kad ją atiduoti nepatyrusiems daktarams. Pas mane gausite gerą ir teisingą gydymą; prisidėkite prie eilių užganėdintų ir linksmų pacijentų, kurie pripildo kasdien mano ofisą. Savo praktikoje vartoju geriausius Serum, Ciepinį, Bakterinį, Antitoksinį, taipgi specialius intravenous gyduoles. Jei yra reikalas užsisakykite taipgi originales Europiškas gyduoles "606" ir "914".

Aš noriu pasikalbėti su kiekvienu kenčiančiu vyru, kurie serga nuo užsisenėjusių ligų, Nervų, Kraujo, Oodos, Puslės, Išėjimo žarnos, taipgi slaptų ligų. Mano 35 metų pasekmingo gydymo, aš atgavau sveikatą del daugelio nusiminusių ir nustojusių vilties vyrų.

Neįdyk daugiau laiko nei pinigų nežinomiems daktarams, ateikite ir dasižinokite tiesos apie savo nesveikatą. Egzaminuoju su pagelba X-Ray ir mikroskopo—o kada yra reikalas del galutino ištyrimo ligos ir užtikrinimo gero gydymo—taipgi egzaminuoju kraują, šlapumą, ir t.t.

Patarimas dykai ir užlaikoma slaptybėje.

Mes kalbame lietuviškai.

Valandos nuo 9 ryto iki 5:30 po pietų, kasdien. Utarninke, Seredoj ir Subatoj vakarais iki 8 valandai.
Nedėlioj nuo 9 ryto iki 1 v. po piet.

Dr. W. R. Register
109 N. Dearborn St., Chicago, Ill.
(Imkite elevatorį iki 12 augšto)

HITT AND RUNN—Brother Gus Was Right There When It Came Time for Them to Pass Around the "Bier"! BY HITT