The First and Greatest Lithuanian Daily in America
NAUJIENOS
THE LITHUANIAN DAILY NEWS
PUBLISHED BY The LITHUANIAN NEWS PUBLISHING CO., INC.
1739 South Halsted Street, Chicago, Illinois
Telephone Roosevelt 8500
Pirmas ir Didžiausias Lietuvių Dienraštis Amerikoj

NAUJIENOS
THE LITHUANIAN DAILY NEWS
Entered as second Class Matter March 7, 1914, at the Post Office of Chicago, Ill. under the Act of March 3, 1879.

The First and Greatest Lithuanian Daily in America
NAUJIENOS
THE LITHUANIAN DAILY NEWS
PUBLISHED BY The LITHUANIAN NEWS PUBLISHING CO., INC.
1739 South Halsted Street, Chicago, Illinois
Telephone Roosevelt 8500
Pirmas ir Didžiausias Lietuvių Dienraštis Amerikoj

VOL. XII. Kaina 3c. Chicago, Ill., Pirmadienis, Kovo-March 23 d., 1925 437 No. 69

Kursiantis Pabaltijo konfederacija

Badaujančių riaušės Leningrade

Britai siulo naujų saugumo garantijų

Susikursianti stipri Pabaltijos konferencija

Prie to verčiąs bendras reikalas apsaugoti savo sienas, kurių saugumo niekas kitas negarantuoja

ŽENEVA, Šveicarija, kovo 21. — Politikos ekspertai pranašauja, kad neužilgio turėsianti susikurti viena galinga Pabaltijo valstybė— Lietuvos, Latvijos ir Estijos konfederacija.

Prie tokios konfederacijos vedanti tų nedidelių valstybių baimė del savo išsilaikymo, — reikalas apsaugoti savo sienas nuo pavojaus, nes niekas kitas jų saugumo negarantuoja nuo Rusijos arba nuo Vokietijos.

Alkanų žmonių riaušės Leningrade

Minia puolė valdžios sandėlius; 20 išbadėjusių moterų užmušta; 1000 areštuota

BERLINAS, kovo 21.— Gauti iš Leningrado pranešimai skelbia, kad kovo 17 ir 18 dienomis ten įvyko didelės alkanų žmonių riaušės. Kooperatyvų kepyklos, pristigusios miltų, pagamino duonos pakeitalo. Kai ta netikra duona buvo išparduota, minios, didžiumoj moterys, puolė kepyklas. Radusios jas tuščias, minios puolė valdžios sandėlius. Įvyko susirėmimas su milicija. Muštynėse dvidešimt asmenų, didžiumoj moterų, buvo užmušta. Areštuoota 1000 riaušininkų, tarp jų penki šimtai moterų.

Kanados bedarbių vargai

Burys jų žygiuoja provincijos sostinėn reikalauti valdžios pagalbos

CALGARY, Alberta, kovo 21. — Šiandie iš čia išvyko burys bedarbių, viso šimtas dvidešimt žmonių. Žygiuoja jie į Albertos provincijos sostinę Edmontoną, iš čia apie 200 mylių, reikalauti, kad vyriausybė duotų kokios nors pagalbos bedarbiams. Jie pareiškė, kad jie pasidarysią stoklę ties parlamentu ir nesitrauksią iš ten, kol jų reikalavimai nebus išklausyti.

Jokio maisto jie nesineša Prieš išvyksiant jiems buvo parupinta kavos.

ATENAI, Graikija, kovo 21. — Del spaustuvių darbininkų streiko Graikijos sostinėj šiandie neišėjo nė vienas laikraštis. Spaustuvių darbininkai sustreikavo simpatizuodami geležinkeliečių streikui.

Nauji Britų saugumo garantijų pasiulymai

PARYŽIUS, kovo 21. — Specialiai parvykęs iš Londono Francijos ambasadorius Fleuriau įteikė premjerui Herriotui naujus Didžiosios Britanijos pateiktus saugumo garantijų pasiulymus.

Britų užsienių reikalų ministeris Austen Chamberlain, sakoma, proponuojąs dvejopu sutarties planu: pirma, sutirtis, kuri užtikrintų Francijai ir Belgijai dabartinių jų sienų saugumą; antra, bendra sutartis, kuri garantuotų saugumą visiems Vokietijos kaimynams nuo užpuolimų.

Pirma sutartis tai keturių valstybių sąjunga, kurion įeina Didžioji Britanija, Francija, Belgija ir Vokietija. Einant šia sutartim Anglija eina pagalbon Francijai ir Belgijai atsitikime, jei vokiečiai peržengtų Reino sieną.

Antra sutartim Anglija neduoda jokių specialių prižadų teikti karinės ar laivyno pagalbos, konfliktui ištikus; sutartis sudaro tik tam tikrą moralę garantiją Francijai ir jos mažesniems sąjungininkams, — tokią moralę garantiją, kurios, kaip patys francuzai nekartą buvo pareiškę, papkaktų atgrasinti Vokietiją nuo karo žygių.

Del šitokių dvigubų Anglijos pasiulymų Francija sako taip: kodel abiejų jų nesujungus dailėtan ir nepadarius vienų vienos sutarties, kuri garantuotų visas sienas, kaipo jos Versalės sutarties nustatytos?

Ambasadorius Fleuriau grįš pirmadienį atgal Londonan, vežDamas premjero Herrioto atsakymą.

VILKAI APNIKO ILLINOIS FARMERIUS

QUINCY, Ill., kovo 20. — Adams, Pike, Calhoun ir Hancock kauntėse priviso plėšrių vilkų, kurie farmeriams daro daug pragaišties. Per pastaruosius mėnesius daugybę farmerių gyvulių jie sudraskė. Sako, kad tos vilkų gaujos atklydo į Illinois valstiją iš Missouri.

ČILĖS PREZIDENTAS ALESSANDRI GRĮŽO

SANTIAGO, Čilės Respublika, kovo 21.— Čilės prezidentas Alessandri, kurs praeitą rudenį, pervartui valdžioje įvykus, buvo priverstas išvažiuoti užsienin šešiems mėnesiams "atostogų", vakar jau grįžo iš Europos vėl savo pareigų eiti. Jam pasitikti buvo suruoštas kariuomenės paradas.

NELAIMĖS DEL SIAUTUSIOS AUDROS VAIZDAS

Paveikslėly parodyta, ką padarė Murphysboro miestely baisi vėsula, siautusi praeitą trečiadienį pietų Illinois, Indianoj ir kitose kaimynėse valstijose.

Turkai esą pasiruošę okupuoti Mosulą

Sovietų valdžia esanti pažadėjus Turkams pagelbos ginklais, amunicija ir aeroplanais

KONSTANTINOPOLIS, Turkija, kovo 21. — Rusijos bolševikų pakurstomas, Mustafa Kemal Paša yra pasiryžęs geriau kovoti, ne kad priimti Tautų Sąjungos nepalankų turkams Mosulo klausimo išsprendimą. Generolui Kameledinui vadovaujant mobilizuojama Kurdistane galinga turkų armija neva kurdų sukilimui patrempti, ištiesų betgi demonstruoti turkų karo jėgoms, taip sakant, mandagiai pasakyti ypač Anglijai, kad Turkija pasiryžusi turėti savo dalį Mosule.

Rusijos bolševikai, kurie nuolatos kursto turkus vyli laukan britus iš Mesopotamijos, yra prižadėję jiems pagalbos — ginklų, amunicijos, aeroplanų ir petrolio. Angoros parlamentas vakar patvirtino valdžios projektą umai pasiųsti du batalijonu Mosulo sienai saugoti.

Kemal Paša paskyrė generolą Kamelediną Sami Pašą vyriausiuoju vadu, nes jis yra vienas gabiausiųjų turkų karininkų. Šiandie jis rezignavo iš ambasadoriaus vietos Berlyne.

Generalis štabas mobilizavo ne tik jaunesniasias klases is daugiau ne pusės Anatolijos, bet taipjau visur mobilizuoja gyvulius trapsporto reikalams.

TRAUKINIO KATASTROFA

ST. LOUIS, Mo., kovo 19.— Vakar vakara ties New Greenfield susikulė pasažierinis St. Louis & San Francisco traukinys. Lokomotiva iššokus iš bėgių apvirto, išmesdama iš bėgių taipjau vagonus. Žmonių tečiau niekas nenukentėjo.

ŽEMĖS DREBĖJIMAS

QUEBEC, Kanada, kovo 21. — Šį rytą čia įvyko stiprokas žemės drebėjimas. Žmonių niekas nenukentėjo, bet medžiaginių nuostolių buvo šiek tiek padaryta. Susižinojimas telefonu nutrauktas.

Lenkų komunistų vado byla tardoma

VIENNA, Austrija, kovo 21. Przemysly tardoma dabar vieno aktingiausių lenkų komunistų, Lenkijos seimo atstovo, Lanenskio, byla.

Maskvos vyriausybė telegrafu prašė leisti jai atsiųsti iš Maskvos arba iš Paryžiaus advokatą Lanenskiui ginti, bet Przemyslio teismas atsakė, kad pasiulymo jis negalįs priimti.

NOME, Alaska, kovo 21. — Gauta žinių iš Candle, 250 mylių į šiaurėryčius, kad ten kilus difterijos epidemija ir kad reikalinga umi pagalba.

ORAS

Chicago ir apielinkė. — Oficialis oro biuras šiai dienai pranašauja: — Apsiniaukę, galima laukti lietaus; nedidelė atmaina temperaturoj; stiprokas pietų vėjas.

Vakar temperatura vidutinai siekė 36° F.

Šiandie saulė teka 5:50, leidžiasi 6:04 valandą.

PINIGŲ KURSAS

Šeštadienį, kovo 21 d., užsienio pinigų ne mažiaus kaip už $25,000 dolerių bankų buvo skaitoma Amerikos pinigais šitaip:

Anglijos, 1 sv. sterlingų	$4.79
Belgijos, 100 frankų	$5.06
Danijos, 100 kronų	$18.13
Francijos, 100 frankų	$5.17
Italijos, 100 lirų	$4.08
Lenkijos, 100 zlotų	$19.25
Norvegijos, 100 kronų	$15.43
Olandijos, 100 florinų	$39.97
Suomijos, 100 markių	$2.53
Švedijos, 100 kronų	$26.95
Šveicarijos, 100 frankų	$19.29

Lietuvos Pinigų Kursas

Siunčiant pinigus Lietuvon per Naujienas Lietuvos litų kursas skaitant Amerikos doleriais yra skaitomas šitaip:

50 litų	$5.50
100 litų	10.50
200 litų	20.75
300 litų	31.00
400 litų	41.25
500 litų	51.50
600 litų	61.75
700 litų	72.00
800 litų	82.25
900 litų	92.50
1000 litų	102.75

Prie šitos sumos reikia pridėti 25 centai pašto išlaidų už kozną siuntinį. Norint pasiųsti telegramu — dar 50 centų daugiau.

Del katalikų bažnyčios skilimo Meksikoj

Atsimetusioji nuo Romos taip vadinama Meksikos Katalikų bažnyčia švenčia pergalę

MEKSIKOS MIESTAS, kovo 21. — Garsi Santa Teresa šventykla tapo valdžios įsakymu atiduota naujai Meksikos katalikų bažnyčiai, atskilusiai nuo Romos katalikų bažnyčios.

Santa Teresa šventykla per keletą metų buvo vartojama valdžios įstaigoms, ir katalikų kunigai daug kartų bandė ją iš valdžios išgauti. Šventykla yra miesto centre, puikios architekturos, ir turi didelį istorinį interesą. Dabar, kai ji atiduodama Meksikos katalikams, pastarieji jaučiasi laimėję didelę pergalę prieš Romą.

Kartu su įsakymu atiduoti Santą Teresą Meksikos katalikams, valdžia tečiau įspėja pastaruosius, kad jie daugiau ne ardytų visuomenės ramumo bandymais užgrobti kitas bažnyčias.

Santa Teresa bažnyčią pirmadienį formaliai perims Guadalupos Vyčiai, atskilę nuo žinomos visoj Amerikoj katalikų organizarijos, Kolumbo Vyčių.

Pusiau oficialiai pranešama, kad Meksikos katalikams bus ir daugiau bažnyčių atiduota kituose Meksikos miestuose. Guadalupos Vyčiai ruošiasi pradėti visoj Meksikoj plačią kampaniją už Meksikos katalikų bažnyčią. Tuo tarpu Romos katalikų kunigija išleido gausiai literatūros, kuria jie ragina Romos katalikus organizuotis kovai prieš Meksikos katalikų bažnyčią ir kitus Romos priešininkus Meksikoj.

Bažnytininkų riaušės

MEKSIKOS MIESTAS, kovo 21. — Žinios iš Aguas Calientes ir Guadalajaros praneša apie įvykusius ten bažnytininkų neramumus del atsimetimo dalies katalikų nuo Romos bažnyčios. Aguas Calientes miest areštuota kunigas ir keletas katalikų už laužymą įstatymų — už suruošimą tikibynių demonstracijų miesto gatvėse. Policija demonstrantus išvaikė.

Gaudalajaroj nežinomi asmens bandė padegti arkikunigo Manuelio Alvarado namus. Ugnis tečiau pavyko laiku užgesinti. Išdegė tik triobos durys.

Lenkai pešasi del konkordato su Vatikanu

Kairieji atakuoja Grabskį už nusileidimą klerui, kleras gi protestuoja, kad jam daug atimama turto

VIENNA, Austrija, kovo 21. — Maišymas religijos su politika sukėlė Lenkuose nepasitenkinimo. Lenkų užsienių reikalų ministeris Grabski vakar pristatė seimo užsienių reikalų komisijai konkordatą, padarytą tarp Lenkijos ir Vatikano, aiškindamas kai kuriuos jo punktus. Klerikalai sako, kad valdžia atimanti perdaug bažnyčios nuosavybės valstybės naudai, tuo tarpu klerikalų priešai nurodo, kad bažnyčiai paliekama perdaug žemės. Yra taipjau nepasitenkinimo del mokyklų reguliacijų.

Vienas ukrainiečių stačiatikių atstovas darė aitrių priekaištų, kad konkordatas reiškiąs, jogei lenkai nori polonizuoti Ukrainą. Lenkai yra jau uždarę 350 stačiatikių bažnyčių; tokių bažnyčių belikę tik dvi. Milžiniška Varšuvoj bazilika, kurioj buvo puikiausios mozaikos, tapo sunaikinta.

Pavojingo nepasitenkinimo yra Lietuvos-Lenkijos sienoj, del ko atsitinka ginkluotų susirėmimų. Kaune andais lietuvių minia bombardavo papos nuncijų protestui prieš papos konkordatu pripažinimą Vilniaus Lenkijai.

AVIATORIUS UŽSIMUŠĖ

SAN ANTONIO, Tex., kovo 18. — Netoli nuo čia šiandie nukrito žemėn, iš 1000 pėdų aukštumos, armijos aeroplanas. Skridęs juo seržantas Mackey užsimušė, o seržantas Kelly pavojingai susižeidė.

Monarchistų kandidatas remsiąs respubliką

BERLINAS, kovo 21. — Dešiniosios koalicijos kandidatas Vokietijos prezidento vietai, Dr. Karl Jarres, laikė pirmą savo kampanijos kalbą. Susirinkime, kuriame be monarchistų dalyvavo ir demokratinių elementų, pastarieji labai nustebo išgirdę tą monarchistų-nacionalistų kandidatą pareiškiant, kad jis visa širdžia stojąs už respubliką. Dar daugiau. Jis pareiškė, kad ne tik jisai, bet ir visi jo remėjai, vadinas monarchistai, ginsią respublikos konstituciją ginklo jėga, jei butų reikalo.

Suvaržo žydų ir graikų keliavimą Turkijon

KONSTANTINOPOLIS, Turkija, kovo 19. — Turkijos vidaus reikalų ministerija išleido dekretą, kuriuo apribojama kelionė į Turkiją graikams, žydams ir kitiems ne-mahometonams.

Ne-mahometonams keliauti Anatolijos geležinkeliu bus leista tik iki Guebze, o Europos Turkijoj tik iki Čataldžos. Keliauti giliau į Turkų žemę be tam tikro vidaus reikalų ministerijos leidimo bus griežtai uždrausta.

DU BANKŲ PLĖŠIKAI NUŠAUTI, DU SUŽEISTI

STEELVILLE, Mo., kovo 20. —Penki ginkluoti banditai šiandie vidudienį bandė apiplėšti vietos Farmers banką. Užpuolimas betgi jiems nepavyko, nes bankas buvo banditų užpuolimui prisiruošęs. Revolverių kovoj du banditai buvo užmušti, kitu du sužeisti, o penktasis suimtas. Buvo sužeistas ir vienas pašalinių žmonių.

Pinigai Lietuvon ant Velykų

Velykos jau arti. Balandžio 12-tą dieną mes ir visos krikščioniškos pasaulys apvaikščios pavasarines šventes — Velykas ir linksminsis pergyvenę žiemą ir sulaukę pavasario.

Jųs be abejonės norite, kad kartu su jumis linksmintųsi ir jusų giminės Lietuvoje ir, kaip paprastai siųsit jiems pinigų ant Velykų. Naujienų pinigų siuntimo skyrius mielai pagelbės jums. Jei pasiųsit iki Balandžio 4 d., pinigai bus išmokėti prieš Velykas.

Naujienų telegrafinė pinigų siuntimo sistema yra geriausia, saugiausia, greičiausia ir pigiausia. Pinigai išsiunčiami iš Chicagos prie normalių aplinkybių. Lietuvoje yra išmokami į 6 iki 10 dienų, o kainuoja tiktai 50 centų.

Iš kitų miestų reikalaukite musų aplikacijų, o vietiniai kreipkitės tiesiog į musų raštinę arba į bile vieną sekamų skyrių:

AUŠROS KNYGYNAS, 3210 S. Halsted St.
TUPIKAIČIO APTIEKA, 233 East 115 St.
BENOŠIAUS APTIEKA, 1616 West 47 St.

NAUJIENOS
1739 So. Halsted St., Chicago, Ill.

MUSŲ MOTERIMS

Veda Dora Vilkienė

KĄ IR KAIP VIRTI

Zuikis su Casserole.

Nuvalyk, nuplauk du zuikiu, padėk ant skaurados su vienu svogunu. Svoguną supjaustyk stambiai. Pridėk dar truputį česnako, pipirų, druskos ir truputį supjaustytų salerų. Pridėk du šaukštu acto, apipilk šaltu vandeniu, kad apsemtų ir duok užvirti. Paskui virk ant mažos ugnies ½ valandos laiko. Išimk zuikį, sudėk į puodą, pridėk sviesto, vieną puoduką supjaustytų svogunų, puoduką žalių žirnių ir dvi supjaustytas morkvas. Virk ant mažos ugnies 1½ valandos. Supilk rasalą kuriame zuikis virė. Patirštink su miltais. Paduok į stalą su bulvėmis arba makaronais.

Salmonas su pienu

Ištarpink šaukštą sviesto, bet žiurėk, kad sviestas labai neparustų. Pridėk šaukštą miltų nuolat maišydama, paskui pilk išlengvo puodą pieno. Pridėk druskos ir pipirų pagal skonies. Paskui sudėk blėkinę geriausio salmono. Užvirk ir kuomet bus gatava užpilk ant riekučių baltos, apkepintos duonos (toast).

Pripildyti žali pipirai.

6 lygius pipirus
½ puoduko ryžių
1 šaukštą sviesto
1 smulkiai supaustytos svogunas
1½ puoduko karšto vandens
1 puoduką tomaičių
1 šaukštuką druskos
½ šaukštuko selerų druskos
1/8 šaukšt. pipirų

Sudėk nuplaustus ryžius, svoguną sviestą dvigubame puode. Pakaitink truputį paskui palaikyk ant ugnies pokal ryžiai ir svogunai parus. Pridėk karšto vandens ir vėl duok užvirti. Sudėk tomates, druską, selerų druską ir pipirus ir virk dvigubame puode 30-45 minutes. Nupjauk viršų pipiro ir išvalyk jį. Virk pipirus vandenyj apie 6 minutes. Išimk ir pripildyk mišiniu iš ryžių. Gali truputį sviesto uždėjus padėti pipirus į pečių, kad parustų. Padėk į stalą su mėsa arba žuvim.

Selerai su pienu.

3 puodukus smulkiai supjaustytų selerų
1 puodukas vandens
1 puodukas pieno
1½ šaukšto sviesto
1½ šaukšto miltų
½ šaukštuko druskos
⅛ šaukštuko pipirų

Virk seleras pakol suminkštės. Susunk vandenį ir laikyk jį. Jeigu neturėsi pieno arba saldžios grietinės, vartok vandenį nuo salerų. Gali vartoti pusę puoduko to vandens ir pusę puoduko pieno. Ištarpink sviestą, sudėk miltus, druską ir pipirus ir viską gerai sumaišyk. Pripilk pieno ir vis maišyk. Sudėk seleras ir vėl išmaišyk, apibarstyk su paprika ir paduok į stalą. Jeigu mėgsti, gali apiberti trintu suriu.

Bulvių rituliai.

1½ kvortos bulvių ritulių, gali vartoti visai mažutes bulves arba su tam tikru peiliu išpjauti tokius ritulius iš žalių bulvių.
¾ šaukštuko citrinų sunkos
¾ šaukštuko druskos
⅛ šaukštuko pipirų
3 šaukštukus smulkiai sukapotų petruškų
3 šaukštus sviesto

Išvirk tuos ritulius druskuotame vandenyje. Sumaišyk ištarpytą sviestą, citrinų sunką, druską, pipirus ir petruškas, paskui sudėk ritulius. Maišyk išlengvo, kad nesumaigytum rituliukus ir kad jie apsisemtų mišiniu. Paduok į stalą karštus.

Kiaušinio pyragas su vaisiais.

Suplauk trynius 4 kiaušinių pridedama po truputį: vieną puoduką labai smulkaus cukraus, vieną šaukštuką karšto vandens, vieną puoduką pastry miltų. Su miltais sumaišyk vieną šaukštuką baking powder ir 1/4 šaukštuko druskos. Visą mišinį gerai išplak. Atskyrame inde suplak kiaušinių baltymus ir visai lengvai sumaišyk su visu mišiniu. Pridėk du šaukštuku citrinų arba apelsinų, sunkos arba vienos ir kitos mišinį užpilk ant byle vaisių; supjaustytų obuolių, svylų, pyčių ir kepk pečiuje pusę valandos.

Grušių salotos

3 krušias, konservuotas ar žalias
2 citrinas
¼ puoduko sukapotų valakiškų riešutų
sukapotų petruškų
salotų lapų
mayounaise dažalo

Supjaustyk grušias per pusę, pripildyk duobutę su mayounaise dažalu. Apibarstyk su riešučiais ir petruškom ir padėk ant salotų lapų; padabink iš šonų su citrinų riekutėmis ir paduok į stalą.

Dažalas del salotų

Prirengk tirštą baltą dažalą, vartok daug sviesto. Suplak vieną arba du kiaušinius ir pridėk 1/3 šaukšto cukraus, ½ saukštuko druskos, ¼ muštardos. Virk dvigubame puode maišydamas. Pridėk 2½ iki 4 šaukštu acto. Iškošk ir atšaldyk prieš vartojant.

Šeimininkėms Patarimai

Jeigu nenori, kad kvapas nuo verdančių dešrų jaustųsi kambaryje, virk dešras pečiuje, vietoje ant pečiaus.

Visi virtuvės indai ir puodai turi buti taip pat sausai nušluostyti, kaip ir kiti indai, jeigu norima, kad jie ilgiau laikytų.

Niekuomet nebarstyk miltų ant paukščių, kuriuos žadi kepti pečiuje, nes nuo miltų mėsa bus kieta ir sausa.

Stipri proškeliai arba muilas ne turi buti vartojamas plovimui dažyto medžio. Tiesa, jie nuima purvus daug lengviau, bet užtai varnišiai ir patys dažai greičiau nudilsta.

Verdant pietus arba kitus valgius, žiurėk, kad sudarytumei gerą kombinaciją ir kad neišleistum daug skatiko. Buk taupi ir apsukri.

MADOS

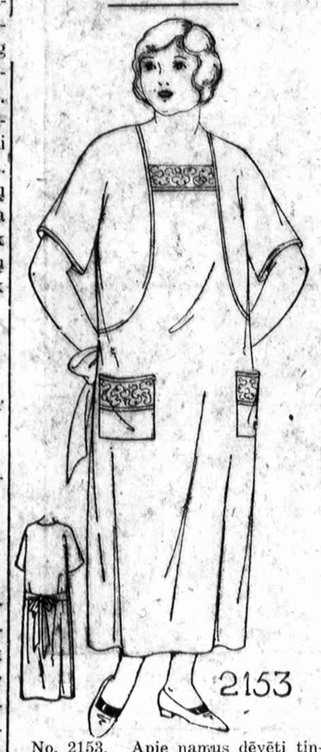

No. 2153. Apie namus dėvėti tinkamiausia suknelė. Lengva, pigi ir graži.

Sukirptos mieros 36, 38, 49, 32, 44 ir 46 colių per krutinę.

36 mierai reikia 3½ yardo 40 colių materijos.

Norint gauti vieną ar daugiau virš nurodytų pavyzdžių, prašome iškirpti paduotą blankutę arba priduoti pavyzdžio numerį, pažymėti mierą ir aiškiai parašyti savo vardą, pavardę ir adresą. Kiekvieno pavyzdžio kaina 15 centų. Galima prisiųsti pinigus arba krasos ženkleliais kartu su užsakymu. Laiškus reikia adresuati:

Naujienų Pattern Dept., 1739 So. Halsted St., Chicago, Ill.

NAUJIENOS Pattern Dept.
1739 S. Halsted St., Chicago, Ill.
Čia įdedu 15 centų ir prašau atsiųsti man pavyzdį No.....
Mieros ..... per krutinę
.....
(Vardas ir pavardė)
.....
(Adresas)
.....
(Miestas ir valst.)

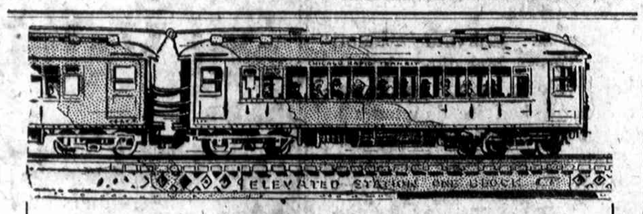

Ar Jus Taupinate Pinigus šituo budų

Daugelis Chicagos žmonių išmoko taupinti pinigus nauju budu. Labai daug sykių į savaitę jie važinėjasi po Chicagą del biznio ir pasilinksminimo, maloniai ir parankiai ir netrukdant laiko. Bet jiems kainuoja į savaitę tiktai $1.25!

Tik pagalvokite — neapribuotas važinėjimosi Rapid Transit Linijomis, bile kada, bile kur, ir taip tankiai kaip jųs norite už delerį ir kvoterį! Yra daug atsitikimų, kad jųs norite važiuoti į vidurmiesčio teatrus — arba norite pasinaudoti kokiais nors išpardavimais kitoje dalyje miesto — atlankyti gimines arba draugus — bet brangi kelionė sulaikė jumis namie. Dabar to nebėra — jųs galite važiuoti su Rapid Transit su mažu iškaščiu ir mažai laiko negu kitos transportacijos sistemos.

Nusipirksite sau "L" pasą šiandien

Nusipirksite sau "L" pasą už $1.25 bile kokioje "L" stotyje. Jis suteiks jums neapribotą transportaciją per savaitę su Rapid Transit Linijomis ir galėsit jį duoti savo šeimynai ir draugams. Tas pats greitas, parankus ir geras patarnavimas, kaip ir kiti "L" pasažieriai perka — bet su mažtau iškaščių. Pabandykit šitą naują keliavimo budą šiandien.

CHICAGO RAPID TRANSIT

Rusiškos ir Turkiškos Vanos

12th STREET
Tel. Kedzie 8902

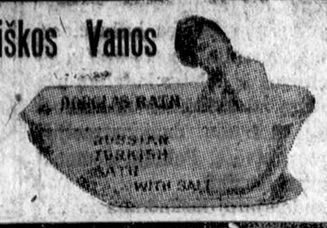

3514-16 Roosevelt Rd.
Arti St. Louis Ave.
CHICAGO, ILL.

Yra virš 6,000,000 nedapenėtų vaikų šioje šaly — turtuolių vaikų lygiai biednų. Tėvai nesupranta pavojaus iki pervėlu.

Tėvai ir motinos turėtų tuoj pradėti žiūrėti ką jie veikia, idant jų berniukai ir mergaitės būtų kūniškai ir dvasiškai vikrūs, kad jie išaugtų į sveikus vyrus ir moteris.

Jei jūsų vaikas nedapenėtas, duokite jam kasdien du šaukštu Eagle Pieno atmiešto trimi-čvertimi puodelio vandens. Senesni vaikai kai kada jį labiau mėgsta su ginger ale, vaisių skystimu, užteptu ant duonos arba virtuose valgiuose

Jei norite žinoti, ar jūsų kūdikis nedapenėtas, kiek jis turi sverti, kiek augščio kokį maistą jam duoti, ir kitokias žinias dykai, prisiųskite mums sekamą kuponą, įrašę savo vardą ir adresą.

THE BORDEN COMPANY
Borden Bldg., New York

KUPONAS
Katrą Literatūrą Norit
Penėjimo Instrukcijos | Valgiai del Vaikų
Vaikų Knyga
Vardas ..... (6)
Adresas ..... (Lith

ELEKTRA

Švicsą ir pajiegą suvedame į senus ir naujus namus, taipgi dirbtuvės. Cash arba ant išmokėjimų.
Pirmutinė Lietuvių Elektros Korporacija Amerikoje.
THE BRIDGEPORT ELECTRIC CO., Inc.
A. BARTKUS, Pres.
1619 W. 47th St., Tel. Boulevard 7101, 1892, Chicago

VIENYBĖ
Liaudies Universitetas

Tas, kuris turi 37 metų "Vienybės" komplektus, turi namuose turtą, kurio kulturinė vertė atstoja pagarsėjusią pas amerikonus "Five Foot Book Shelf" išleistą Harvardo universiteto prof. pagelba.

Ir kiekviename numery "Vienybės" kulturos turtas didėja eilėmis, apysakomis, mokslo straipsniais, žiniomis iš visų pasaulio kraštų ir Lietuvos.

Keturi doleriai ant metų reiškia truputį daugiau kai centas į dieną. O už jūos gausite "Vienybę" kas antrą dieną ir džiaugsitės kas dieną.

VIENYBĖ,
193 Grand St., Brooklyn, N. Y.

Marguette Pharmacy

Vienatinė Lietuviška Aptieka šioje Apielinkėje
F. A. RAKAS
Registruotas Aptiekorius ir Savininkas
2346 West 69th Street
arti Western Ave.
Phone Republic 5877 - 5831
CHICAGO, ILL.

Mrs. MICHNIEVICZ - VIDIKIENE
AKUŠERKA
3101 So. Halsted St., kampas 31 gat.

Tel. Yards 1119
Baigusi akušerijos kolegiją; ilgai praktikavusi Pennsylvanijos ligonbučiuose. Sąžiningai patarnauja, visokiose ligose prieš gimdymą, laike gimdymo ir po gimdymo.

Už dyką patarimas, dar ir kitokiuose reikaluose moterims ir merginoms, kreipkitės o rasite pagelbą.

Valandos nuo 8 ryto iki 1 po pietų, nuo 6 iki 9 val. vakare.

DR. SERNER, O. D.
LIETUVIS AKIŲ SPECIALISTAS

Turėk švarias, sveikas akis
Jeigu kenti galvos skaudėjimą, jei turi akių uždegimą, jeigu akys nuvargę, silpnos, skaudžios arba ašaroja. Patarimai dykai.
Akiniai $5 ir augščiau
Valandos nuo 1 iki 9 vakare.
Nedėliomis nuo 10 iki 1.
3333 So. Halsted St.

Europinis Gydytojas ir Chirurgas
Res. Ph. Rockwell 0268, Canal 0084
DR. I. TREIGER
2028 So. Halsted St.
Val. 6-8 v. Nedėl. 10-12 ir pag. sut.

LIETUVIAI DAKTARAI

Namų telefonas Yards 1699
Ofiso Tel. Boulevard 5913
DR. A. J. BERTASH
3464 So. Halsted St.
Ofiso valandos nuo 1 iki 3 po pietų ir 6 iki 8 vakare

Telefonas Boulevard 1939
DR. S. A. BRENZA
Ofiso Valandos:
9 iki 12, 1 iki 3 diena
ir 6:30 iki 9:30 vakare
4608 S. Ashland Ave.,
Netoli 46th St. Chicago, Ill.

A. L. DAVIDONIS, M. D.
4643 So. Michigan Ave.
Tel. Kenwood 5107
Valandos: nuo 9 iki 11 val. ryto; nuo 5:30 iki 7:30 vakare.

Dr. A. J. KARALIUS
Gydytojas ir Chirurgas
3303 So. Morgan St. Chicago
Telephone
Boulevard 2160
Valandos
Nuo 9 iki 12 val. dienos ir
Nuo 2 iki 9 val. vakare.

DR. A. MONTVID
GYDYTOJAS IR CHIRURGAS
1579 Milwaukee Ave., Room 209
kampas North Ave. ir Robey St.
Valandos: 12 iki 2 po pietų, 6 iki 8 vakare. Tel. Brunswick 4983
Namų telefonas Spaulding 8633

Dr. A. K. Rutkauskas
GYDYTOJAS ir CHIRURGAS
4442 So. Western Ave.
Tel. Lafayette 4146

DR. M. T. STRIKOL
GYDYTOJAS IR CHIRURGAS
4601 S. Ashland, Tel. Boulevard 7820. Res., 6641 S. Albany Ave., Tel. Prospect 1930. Ofiso valandos 2-4, 6-8. Nedėlioj 10 iki 12 d.

Del greito piniginių reikalu atlikimo su Lietuva, už pigią kainą, naudokitės Naujienų kablegramų sistema.

Tel. Blvd. 3138
M. Woitkewicz
BANIS
AKUŠERKA
Pasekmingai patarnauju moterims prie gimdymo, patarimai dykai moterims ir merginoms.
3113 South Halsted St.

PRANEŠIMAS

Pranešame, kad Dr. Herzman persikėlė nuo 3410 So. Halsted St. į
3235 S. Halsted St.

DR. HERZMAN
—IŠ RUSIJOS—

Gerai lietuviams žinomas per 15 metų kaipo patyręs gydytojas, chirurgas ir akušeris.
Gydo staigias ir chroniškas ligas vyrų, moterų ir vaikų pagal naujausius metodus X-Ray ir kitokius elektros prietaisus.
Ofisas ir Labaratorija: 1025 W. 18th St., netoli Morgan St.
VALANDOS: Nuo 10—12 pietų ir nuo 6 iki 7:30 val. vakare.
Telefonai: Dienomis: Canal 3110. Naktį Drexel 0950 Boulevard 4136
3235 S. Halsted St.
Val.: 9—10 A. M. ir po 8 val. vak.
Special: Nedėliomis ofisas uždarytas. Jeigu reikalinga del namų, šaukite Boulevard 4136 arba Drexel 0950.

DR. CHARLES SEGAL
Praktikuoja 17 metai
Ofisas
4729 So. Ashland Ave., 2 lubos
Chicago, Illinois
Specialistas džiovos
Moteriškų, Vyriškų ir Vaikų ligų.
OFISO VALANDOS:
Nuo 10 iki 12 val. ryte, nuo 2 iki 4 val. po piet ir nuo 7 iki 8:30 val. vakaro. Nedėliomis nuo 10 valandos ryte iki 12 val. po piet.
Telefonas Midway 2880

Telephone Yards 0994
DR. MAURICE KAHN
4631 So. Ashland Ave.
Ofiso Valandos: nuo 10 iki 12 dieną, 2 iki 3 po pietų, 7 iki 9 vakare. Nedėliomis nuo 10 iki 12 dieną.

DR. M. J. SHERMAN
Specialistas moterų ligų
1724 So. Loomis, kampas 18 ir Blue Island. Ofiso valandos nuo 2 iki 4 po pietų ir nuo 7 iki 9 val. vakare.
Telefonas Canal 1912
Naktinis Tel. Drexel 2279

Tel. Boulevard 0537
DR. MARYA DOWIAT—SASS
1707 W. 47th St.
Valandos nuo 8 iki 12 dieną, nuo 6 iki 8 val. vak. Nedėliomis nuo 8 iki 2 val. po pietų.

Ofiso tel. Boulevard 9693
Rezidencijos tel. Drexel 9191
Dr. A. A. Roth
Rusas Gydytojas ir Chirurgas
Specialistas Moteriškų, Vyriškų Vaikų ir visų chroniškų ligų.
Ofisas: 3103 So. Halsted St., Chicago arti 31st Street
Valandos 1—3 po piet, 7—8 vak. Nedėliomis iš šventadienials 10—12 dien

Jei abejoji akimis, pasiteirauk
Dr. A. R. BLUMENTHAL
Optometrist
Tel. Boulevard 6487
4649 S. Ashland Ave.
Kampas 47-tos ant 2 lubų

Dr. Benedict Aron
Ofisas 3801 S. Kedzie Ave. Phone Lafayette 0075. Valandos 2—6 vak. Rezidencija 3150 W. 63 St. Phone Prospect 0610. Valandos iki 10 ryto, 7 iki 8:30 vakare.

Francuziškas Daktaras
Specialistas kranjo, odos, chroniškų ir slapių ligų
Gydo su pagelba naujausių metodų X-Ray Spindulius
Ofisas 1800 So. Ashland Ave. ant viršaus Ashland State Banko
Telefonas Canal 0464
Valandos 2:00 iki 4:30 ir 8 iki 10.
Nedėlioj nuo 2:30 iki 4:30 po piet;
Biuras 4204 Archer Ave.
Kampas Sacramento Ave.
V. nuo 12 iki 1:30 ir nuo 6 iki 7:30
Telefonas Lafayette 3878-7716
Dr. J. W. Beaudette

NAUJIENOS

The Lithuanian Daily News
Published Daily Except Sunday
by The Lithuanian News Pub. Co. Inc.

Editor P. GRIGAITIS

1739 South Halsted Street
Chicago, Ill.
Telephone Roosevelt 8500

Subscription Rates:
$8.00 per year in Canada.
$7.00 per year outside of Chicago.
$8.00 per year in Chicago.
8c. per copy.

Entered as Second Class Matter March 17th, 1914, at the Post Office of Chicago, Ill., under the act of March 2nd 1879

Naujienos eina kasdien, išskiriant sekmadienius. Leidžia Naujienų Bendrovė, 1739 So. Halsted St., Chicago, Ill. — Telefonas: Roosevelt 8500.

Užsimokėjimo kaina:

Chicagoje — paštu:	
Metams	$8.00
Pusei metų	4.00
Trims mėnesiams	2.00
Dviem mėnesiams	1.50
Vienam mėnesiui	.75
Chicagoje per nešiotojus:	
Viena kopija	3c
Savaitei	18c
Mėnesiui	75c
Suvienytose Valstijose, ne Chicagoje, paštu:	
Metams	$7.00
Pusei metų	3.50
Trims mėnesiams	1.75
Dviem mėsiam	1.25
Vienam mėnesiui	.75
Lietuvon ir kitur užsieniuose: (Atpiginta)	
Metams	$8.00
Pusei metų	4.00
Trims mėnesiams	2.00

Pinigus reikia siųsti pašto Money Orderiu kartu su užsakymu.

Francijos radikalų valdžia vėl laimėjo mušį su klerikalais. Atstovų butas 327 balsais prieš 95 išreiškė premjerui Herriot'ui pasitikėjimą po to, kai jisai pasakė kalbą parlamente, pareikšdamas, kad įstatymas apie pasaulines mokyklas bus įvykintas ir Elzaso bei Lotaringijos provincijose.

Klerikalai yra priešingi tokiai valdžios politikai ir veda prieš ją aštrią koyą. Francijos kardinolai ir arkivyskupai nesenai išleido manifestą, ragindami tikinčuosius nepasiduoti valdžiai. Kunigai kaikuriose vietose saikdino jaunuomenę priešintis valdžiai "net iki kraujo praliejimo"!

Savo kalboje parlamente premjeras labai vykusiai uždrožė klerikalams, perskaitydamas tą vietą kardinolų manifeste, kur sakoma, kad bankininkai ir pramonininkai turį pavartot savo pinigų galią kovai prieš valdžią. Perskaitęs tą vietą, Herriot paklausė:

"Kame čia yra mokslas Jėzaus, kur išvijo pinigų mainytojus iš šventnamio?"

Toliaus, premjeras pareiškė, kad reformos, už kurias jisai stoja, nėra priešingos krikščionybės dvasiai, bet — yra didelis skirtumas tarpe dabartinės **"bankierių krikščionybės"** ir pradinės **"katakombų krikščionybės"**.

Šitie Herriot'o žodžiai taip supykino klerikalų atstovus parlamente, kad jie šoko muštis su valdžios šalininkais!

Kumščia, matyt, yra universalis "argumenas" tiems žmonėms, kurie nepajėgia apginti savo poziciją. Ją vartoja Francijos klerikalai, kuomet nebegali atsilaikyti prieš radikalus; ją vartoja ir Amerikos komunistai, kuomet jie neįstengia atremti bolševizmo kritikų argumentus.

Bet jeigu kas yra priverstas "argumentuoti" kumščia, tai jau jo pozicija yra be vilties. Klerikalizmas Francijoje pralaimi vieną mušį po kito. Jam sekėsi tiktai tol, kol kraštą valdė atžagareiviai nacionalistai. Bet, demokratijai paėmus viršų, "bankierių krikščionybės" atstovams atėjo juodos dienos.

Apžvalga

ROMA, LENKAI IR PARTIJOS.

Vienas musų skaitytojas, **Žemuitis**, rašo:

"Pirmi Romos Vaisiai.

"Kai Roma pripažino Vilnių Lenkams, tai Lietuva pakėlė balsą prieš neteisybę. Dabar tečiaus Lenkai tiek įsidrąsino, kad net Lietuvos sargybą puolė ir kaikuriuos į nelaisvę pasiėmė, be to da ir ultimatumą nusiuntė Lietuvai.

"Reiškia, dabar Lenkai jau taip Lietuvą pasižebojo, kad, jeigu ji rėks, tai dar daugiau gaus į kailį, o gal jai ir visą kailį nulups.

"O mes, vyrai, kaip tuzai, laiką leiskime ir peškimės už visus niekus, nieko geresnio negalvodami. O paskui, į partijas susiburę, važiuosime pažiurėti tos vietos, kur Lietuva kada buvus. Bet gal tik rasime, kad Lenkai, į maišą susidėję, nusinešė ją į Varšuvą. Tai, brač, nekas!"

Burtis į partijas, kad nuvažiavus pažiurėti tos vietos, "kur Lietuva kada buvus," bus bergždžias darbas. Į partijas reikėtų burtis **dabar**, kol dar Lietuva tebėra, kur ji yra.

Numanome, kad musų skaitytojas nemėgsta partijų, nes jos nuolatos pešasi tarp savęs del visokių niekų. Reikia sutikti su juo, kad dauguma tų peštynių yra bereikalingas laiko ir energijos eikvojimas. Bet be partijų vis tik negalima apseiti, norint politikos darbą dirbti. Partija yra politinio veikimo aparatas.

Viena priežasčių, ir gal but svarbiausioji, delko Vatikanas taip begėdiškai elgiasi su Lietuva, yra ta, kad **jo bernai, klerikalai, šiandie valdo Lietuvą.** Vatikanas yra įsitikinęs, kad Lietuvos klerikalai nesipriešins jam, nors jisai ir kas žin kaip pasielgtų su Lietuva. O kadangi klerikalai turi galią savo rankose, tai popiežiaus diplomatai mano, kad jie sugebės numaldinti ir Lietuvos žmones. Todel Vatikanas ir eina išvien su lenkų imperialistais.

Norint sekmingai kovot prieš lenkų imperializmą, reikia nuversti **klerikalizmo galią Lietuvoje.** O prieš klerikalizmą kovot, neturint politinės organizacijos, negalima.

Musų politinės partijos, tiesa, yra nusususios; kaikurios gi visiškai išsigimusios (kaip, pav. bolševikų). Jos nesugeba tinkamai iškelti plačius visuomeninius klausimus, ir dažniausia riejasi del tuščių menkniekių. Bet partijų gyvenimas butų turiningesnis, jeigu jame dalyvautų **didesnė musų visuomenės dalis.** Kuomet gi dauguma musų žmonių sako: "Et, kas iš tų partijų, aš geriaus be jų apseisiu!" —tai nuleidžia rankas ir ta neskaitlinga dalis žmonių, kuri yra pasiryžusi politikoje veikti. Ir, pesimizmo apimti, jie barasi tarp savęs, ažuot darbavęsi visuomenei.

Jeigu dalykai ir toliau taip eis, tai, žinoma, galėsime susilaukti to, kad Roma ir Varšuva pagaliaus sudoros ne tiktai Vilnių, bet ir visą Lietuvą.

LIETUVOS TURTAI.

Lietuvos Pasiuntinybė Amerikoje prisiuntė mums sekančių informacijų apie Lietuvos turtus:

Centralinio Statistikos Biuro žiniomis, Lietuvos turtas, be štai koks skelbinas: "Knygos Klaipėdos Krašto, apytikriu apskaičiavimu siekia:

Žemė 4,753,500 hektarų 2,047,500,000 litų

Miškai 872,206 hektarų 2,616,000,000 litų

Kitas nekilnojamas ir kilnojamas turtas 2,000,000,000 litų

Gyvuliai: stamb. 1,734,000 št. ir smulk. 2,963,000 št. 1,000,600,000 litų

Pramonė 5,896 įmonių 600,000,000 litų

Transportas 1,601 kil. 400,000,000 litų

Viso 8,664,100,000 litų.

arba vienam gyventojui 4,270.2 litų.

Skaitant amerikoniškais pinigais, Lietuva, vadinasi, turi 866 milionų dolerių vertės turto. Kiekvienam jos gyventojui išpuola po 427 dolerius.

Įdomu, kad didesnė pusė to turto susideda iš **žemės ir miškų.** Tuo tarpu kad pramonė ir transportas yra verti tik vieną miliardą litų (šimtą milionų dolerių), t. y. sudaro **mažiau kaip vieną aštuntą dalį** viso Lietuvos turto. Iš to aišku, kaip menkai dar tėra išsivysčiusi Lietuva ekonominiai.

REVOLIUCIJA—PAKAUŠYJE.

Kiek laiko atgal buvo pranešta iš Berlino, kad subankrutavusi Rusijos Amrikos Industrinė Korporacija, kuri buvo susiorganizavusi Amerikoje tam, kad atgaivinus rubų pramonę sovietų Rusijoje. Tos korporacijos viršininkai tečiaus užginčijo tą žinią ir sako, kad korporacijon įdėtiems pinigams negrasinas joks pavojus; ji net mokanti dividendus savo šėrininkams.

Gal but. Bet kodel Rusijos "Torgovo-Promišlennaja Gazeta" rašė apie tai, mums dar vis neaišku.

Del aukščiaus minėtos žinios parašė "kairiųjų" komunistų "Aide" straipsnį St. Sabas. Keistu budu jam atėjo noras prie šitos progos išplusti "Naujienas" "purvinais oportunistais" ir prakeikti "menševizmą." Ko jisai taip karščiuojasi?

Išrodo, kad "kairiųjų" apaštalas mato didelį nusidėjimą, jeigu kas nors steigia biznį, o ypač, jeigu prie to biznio mėginama pritraukti darbininkus. Tik Rusijoje, girdi, galima taip daryti, o ne kitose šalyse.

"Kitose šalyse komunistai darbininkai tik rengiasi prie proletarinės revoliucijos, prie nuvertimo kapitalistų klesos galybės. Todel jie negali ir neprivalo ekonomiškai (o kartu ir politiškai) draugauti su savo šalies kapitalistais..."

Kas taip elgiasi, tas, pasak Sabo, yra "prakeiktas supuvęs menševikas."

Tai yra kliedėjimas žmogaus, kuris turi karšligę. Nes, viena, jokie komunistai Amerikoje dabar prie jokios proletarinės revoliucijos nesirengia. Kurie jų plepa apie "kapitalistų nuvertimą," tai tiktai, kad apmonijus tamsesniuosius darbininkus ir išvilijos iš jų dolerį, kitą.

Antra, biznio steigimas arba kapitalo kėlimas tam tikslui su kokiais nors "izmais" neturi nieko bendra. Biznius steigia žmonės tam, kad padarius gyvenimą (kiti svajoja ir apie tai, kad pralobus), ir tai daro žmonės visokių pažvalgų: ir klerikalai, ir tautininkai, ir socialistai, ir komunistai, ir ekstra kairieji komunistai. Bet jie daro tai ne kaipo tam tikros partijos atstovai, bet tiktai kaipo žmonės, kurie nori gyventi. Kol tebėra dabartinė visuomenės sistema, biznis yra vienas gyvenimo šaltinių, ir tiktai iš proto išsikraustęs gaivalas gali niekinti tą arba kitą žmogų, kad jisai turi arba nori turėt biznį.

Bet jeigu "Aido" redaktorius laiko biznį "prakeiktu" daiktu, tai klausimas, kodel jisai **pats turi biznį**, ir ne tiktai turi, bet stengiasi jį išreklamuot savo "susipratusiems" skaitytojams? Jo redaguojamam laikraštyje, kiekvienam numeryje dedama Knygelės. Moksliškos, visuomeniškos, teatro veikalai, apsakymai, gaidos ir t. t. Kad kitur gauni, — gausi pas mus. Lietuvių Knygynas. J. Baltrušaitis."

Savo biznį p. Sabas-Baltrušaitis perša darbininkams, bet kitus žmones, kurie eina į biznį, jisai vadina "prakeiktais" ir "purvinais." Toks jo elgimasi tai ne komunizmas ir ne revoliucija, o tiktai — **nešvari biznio politika.**

Kai arčiau įsižiuri į musų komunistus, tai visuomet surandi, kad jų isteriškų klykavimų pamate slepiasi **mažiuko, konkurencijos neišlaikančio biznierėlio pavydas.** Taip yra su "centristais" ir taip yra su "kairiausiais" komunistais. Delko centristų organai diena iš dienos ambrija ant "Naujienų" ir drapsto purvais kiekvieną asmenį, kuris stovi arčiaus prie musų dienraščio? Delto, kad tie centristų organai vos atsigina nuo bankruto, ir vienintėlė jų viltis pataisyt savo ubagišką biznį, tai — sugriaut "Naujienas," kurios stovi jiems skersai kelio.

O Pittsburg'o biznierėlis, kuris laikosi prasčiau da ir už savo pusbrolius centristus, širsta ir šnypščia ant viso svieto, nes jisai visai neturi "giliuko" su savo bizneliu. Iš to ir darosi "revoliucija" — jo pakaušyje!

Reakcijos Įsigalėjimas Lietuvoje

(Tęsinys)

Suareštavimas del skundo rašymo.

Mes dar daugiau turime pasakyt. Kuomet darbininkai, išklaidyti prie Miesto Rotušės, ieškojo kurios nors pagalbos, ir dalis jų susirinkus parašė tam tikrą pareiškimą socialdemokratų Seimo frakcijai, tai šitie darbininkai, buvo areštuoti ir tik ačiu didelėms musų žmonių pastangoms buvo paliuosuoti. Žodžiu sakant, — policija, net ir šiuo atžvilgiu darė viską, kad sausio 19 d. įvykis nebutų žinomas ir kad niekas į tą įvykį nereaguotų.

Toliau negaliu nepaminėti dar vienos apystovos. Tuo metu, kada čionai Seimo darbų tvarkoje įnešta musų interpeliacija, tuo metu, kada buvo klausimas iškeltas Miesto Taryboje, kada ir spaudoje, kiek lietuviškos apystovos leidžia, buvo apie tai rašyta, mes nematome iš valdžios pusės absoliučiai jokio šito įvykio tardymo, nematome, kad kokia nors įstaiga, ar tai butų Teisingumo ar Vidaus Reikalų Ministerijos Departamentas, ar kokia nors kita institucija, šituo klausimu susidomėtų. Kad nėra tardymo, mums įrodo sekantis faktas. Praeitą trečiadienį, mačiau Apskrities Viršininko nutarimą, kuriuo jisai panaikina Miesto Tarybos nutarimą šiuo klausimu, butent, kokiu budu likviduoti sausio mėn. 19 dienos įvykį. Miesto Taryba buvo nutarusi, aprupinti tuos darbininkus, kurie buvo sužeisti, kurie guli žydų ligoninėje, aprupinti jų šeimynas. Miesto Taryba buvo nutarusi imtis priemonių, kad įvykis butų ištirtas ir kad butų padarytos tam tikros išvados iš to įvykio. Apskrities Viršininkas šitą Miesto Tarybos nutarimą, neva remdamasis savivaldybių įstatymu, nepatvirtino. Reiškia, policijos atstovas, tas atstovas, kęno policija šaudė, prie Miesto Savivaldybės rumų, tasai atstovas savo nutarimu naikina Miesto Savivaldybės nutarimą šiuo reikalu, kad reikia sužeistuosius aprupinti!

Sauvalės žygis mėginama paslėpti.

Aš manau, kad ir šitas faktas rodo, jogei valdžia, tas viršininkas, nuo kurio tiesioginiai priklauso raitoji vietos policija, butent, Kauno apskrities viršininkas, — neturėdamas kito pamato kaip tik, vien norą slėpti ar ginti policininkus, — tai jisai net miesto savivaldybės surinktą medžiagą tuo klausimu, miesto savivaldybės nusistatymą remti nukentėjusius bedarbius ir pasirupinti suimtuosius paliuosuoti užprotestuoja ir neduoda savivaldybės nutarimams eigos.

Nežiurint tokio didelio skaudaus įvykio, žeidimo tukstančių žmonių, nežiurint to, kad čia įvykis yra tokios rųšies, kur tuoj turėjo atvykti ir valstybės gynėjas, ir tardytojas, ir visokia valdžia, nes visa ta valdžia yra per pusę kilometro nuo įvykio vietos, nežiurint to, praėjo mėnuo, ir mes nematom absoliučiai jokio tardymo. Reiškia, policija, kuri dalyvavo prie miesto rotušės, yra teisėtai pasielgusi. Reiškia, policijos vadai, kurie davė įsakymą šaudyti į minią, tos minios neįspėję; policija, kuri raita įsibriovė į maldos namus, kuo įžeidė, manau, ir jusų labai tikinčiųjų žmonių jausmus, — šitie policijos žygiai tuo pačiu yra pateisinti, nes policija, kuri tuos įvykius sudarė, nes policijos nuovados viršininko padėjėjas Vaškevičius, kuris yra davęs įsakymą šaudyti į minią, — tie žmonės ligi šiol dar net nepatraukti atsakomybėn. Tuo metu, kada įvyksta negirdėtas dalykas, iš policijos pusės daromi visi žygiai, kad tas biaurus darbas kuriuo nors budu paslėpti.

Incidentas ligoninėje.

Štai, šaudymas prie rotušės įvyksta sausio 19-12 valandą, tarp kitų sužeidžiama darbininkas Matuzevičius, gi penktą valandą, kada sužeistą Matuzevičių nuvežus į žydų ligoninę, jam, kaipo peršautam per abi kojas, daroma chloroforminė operacija, kada ligonis vos atsipeikėjęs po operacijos, ir kada pašaliniems žmonėms draudžiama įeiti pas tokiame stovyje, esančius žmones, tai žydų ligoninėn atvažiuoja ponas Vaškelevčius— tas pats viršininkas, kuris vadovavo žygiams prie rotušės — ateina ir sako sužeistąjam, girdi, tu pasirašyk šitą popierą, tu esi peršautas ir, sako, už tai gausi pašalpos. Toks įsibrovimas į ligoninę policijos atstovo, reikalavimas, kad ligonis po operacijos pasirašytų po kokiu tai raštu, — žygis, kuriuo policija, matomai, nori sudaryti dokumentų savo darbams pateisinti ir mus stebina, kad demokratinėje šalyje, kur yra teismas, kad tos šalies sostinėje, kur yra visų rųšių teismai, visų rųšių valdžios atstovai ir valstybės gynėjai, kad šitoje vietoje atsitinka tokie dalykai ir valdžia jų nemato. Reiškia, visi tie, kurie šaudė į bedarbius, kurie davė įsakymus, ir tiesioginiai yra atsakomingi už šaudymą, kurie paskui griebėsi įvairių žygių savo darbams pateisinti, — visi tie žmonės tuo pačiu pateisinami, nors tas darbas pašventintas 19 dienos aukomis. Kokia politika neleistina, ir socialdemokratų frakcija šitą kelia aikštėn, ir pabrėžia, jogei Seimo daugumos valdžia net tardymo toje byloje nėra padariusi.

(Bus daugiau)

Parduodame tiktai Gerus Pianus ant lengvų išmokėjimų, kaina nuo

$75.00 iki $800.00

JOS. F. BUDRIK
PIANŲ KRAUTUVĖ
3343 So. Halsted St.,
3327 So. Halsted St.,
CHICAGO

Pašalink Kosuli, Šalti, Galvagėle, Ramatizma ir Visas Gylas ir Skausmus

MUSTEROLE
WILL NOT BLISTER

Visose aptiekose—35c ir 65c puodukas ir dudelė. Children's Musterole (lengvesnė forma) 35c.

Geresnis nei Mustard Plaster.

MOTINOS PRIVALO MOKYT SAVO KUDIKIUS GERŲ PAPRATIMŲ APIE SVEIKATĄ

Augančios mergaitės turi žinot, jog liuosavimas reikalingas, o užkietėjimas pavojingas. Motinos turi ragint jas imti Dr. Caldwell's Pepsin Syrup

Mes dabar gyvenam šviesesniam ir praktiškam pasauly. Sveikatos apsaugojimas ir žmogaus gyvenimo prailginimas yra svarbiausia šių dienų idėja, kuria labiausia užimti moderniški daktarai, mokytojai ir tėvai. Tėvai ir mokyklų mokytojai daug tame reikale prigelbsti išaiškindami vaikams fundamentališkus gyvenimo faktus.

Augančioji mergaitė kuri nepaiso paliuosavimo funkcijų, gyvena praeities gyvenimu. Ji turi įsivaizdinti, kad diena po dienos jai ateis mėnesinė liga ir jeigu jos vidurių funkcijos nebus tvarkoj, tai tame laike ji gali susilaukti pavojingos ligos.

Motina privalo dabot nepaisančias savo reikalų dukteris daugiau, negu apsileidusius berniukus. Pasiliuosavimas vidurių turi buti vieną sykį į dieną ir jeigu taip nėra, tai šaukštas Dr. Caldwell's Syrup Pepsin tai padarys. Liuosuojant į laiką vidurius jųs apsaugosite žarnų užnuodijimą, kuris pacina nuo vidurių užkietėjimo, taipgi apsaugosit savo odą nuo išbėrimų, neturėsite galvos skaudėjimo ir blogo kvapo iš burnos.

Neveltui Dr. Caldwell's Syrup Pepsin šiandien yra plačiausia vartojama liuosavimo gyduolė pasaulyje. Parduodama suviršum 10 milionų bonkų kas metai. Yra maloni imti ir veikia be skausmo. Tai yra sunka iš Egyptiškos žolės senna su priemaiša pepsino ir todel labai kvepia ir turi malonų skonį. Šita gyduolė yra liuosa nuo narkotikų ir kitokių svaigalų.

Vartodami Syrup Pepsin jųs suprasite, kodel žmonės meta į šalį visokias liuosuojančias piles, pauderius ir druskas. Kiti, taipgi, liaujasi savo vaikams duoti "katartiškus saldainius", nes jie turi savyje anglinės smalos, nuo kurios seka odos išbėrimas. Jie bevelija imti saugų liuosuotoja kaip Dr. Caldwell's Syrup Pepsin, kuris yra padarytas iš daržovių ir žolių pagal Dr. W. B. Caldwell receptą. Šis daktaras praktikavo medicinę per keturiasdešimts septynis metus. Pirkit bonką. Viena doza kainuoja jums mažiau negu centas.

KUPONAS VIENOS BONKOS IŠBANDYMUI DYKAI

Yra daug žmonių, kurie visuomet norėtų pirmiau išbandyti, negu pirkti. Tai jie iškerpa šį kuponą, prisega savo vardą ir adresą ir pasiunčia į

PEPSIN SYRUP COMPANY
Monticello, Ill.

o aplaikys dykai bonką Dr. Caldwell's Syrup Pepsin paštu. Stampa nereikalinga. Viešiškai dykai.

NORĖDAMI
PIRKTI, PARDUOTI AR MAINYTI VISADOS KREIPKITĖS PAS MUS. TAS JUMS BUS ANT NAUDOS.
S. L. FABIONAS CO.
INVESTMENT REAL ESTATE INSURANCE
809 W. 35th St., Chicago
Tel. Boulevard 0611 ir 0774
PADAROM PIRKIMO IR PARDAVIMO RAŠTUS.
Pasekmingai siunčiam pinigus ir Parduodam Laivakortes.

K. GUGIS
ADVOKATAS
Miesto ofisai
127 N. Dearborn St., Room 1111-12
Tel. Central 4411. Val. nuo 9-5
Gyvenimo vieta:
3323 So. Halsted St
Tel. Boulevard 1310
Valandos: nuo 6 iki 8 v. v. kiekvieną vakarą, išskyrus ketvergą.
Nedėliomis nuo 9 iki 12 ryto.

K. JURGELIONIS
ADVOKATAS
Miesto Ofisas
127 N. Dearborn St.
Room 1211
Tel. Dearborn 1013
Valandos nuo 9:30 iki 1 val.
Bridgeporto Ofisas
3335 So. Halsted St.
Po piet ir vakarais iki 8 val.
Yards 0141 ir Yards 6894
Bylos visuose teismuose. — Abstraktai. — Ingaliojimai. — Paskola pinigų 1 ir 2 morgičiams.

JOHN KUCHINSKAS
LIETUVIS ADVOKATAS
2221 W. 22nd St., arti Leavitt St.
Telephone Canal 2552
Valandos: 9 ryto iki 9 vakare. Seredoj ir Pėtnyčioj nuo 9 r. iki 6 v. Veda visokias bylas visuose teismuose. Egzaminuoja Abstraktus ir padirba visokius Dokumentus, perkant arba parduodant Lotus, Namus, Farmas ir Biznius. Skolina Pinigus ant pirmo morgičiaus lengvomis išlygomis.

A. A. OLIS
ADVOKATAS
11 S. La Salle St., Room 2001
Tel. Randolph 1034—Val. nuo 9-6
Vakarais
3301 S. Halsted St., Tel. Blvd. 6775
6-8 v. v. apart Panedėlio ir Pėtnyčios.

J. P. WAITCHES
Advokatas
MIESTO OFISAS:
127 N. Dearborn Street,
Kambariai 514 ir 516
Telefonai Randolph 5584 ir 5585
VALANDOS: Kas dieną, išskiriant Subatas ir Šventes, nuo 9 iki pietų.
ROSELAND'O OFISAS:
10717 S. Indiana Avenue,
Telefonas Pullman 6377
VALANDOS: Kas dieną nuo 2 iki 9; Subatomis visą dieną; Šventėmis iki pietų.
SPECIALISTAS ant egzaminavojimo abstraktų ir padarymo kontraktų, dokumentų ir visokių popierių. Veda visokius sudus.

John Bagdziunas Borden
LIETUVIS ADVOKATAS
69 W. Washington St., Room 1310
Telephone Dearborn 2946
Vakarais: 2151 West 22 Street
Telephone Roosevelt 9090
Namų Telefonas Republic 9600

V. W. RUTKAUSKAS
Advokatas
29 So. La Salle St., Room 530
Tel. Central 6390
Vak. 3223 S. Halsted St., Chicago
Tel. Yards 4681

A. E. STASULANI
ADVOKATAS
77 W. Washington St. Room 911
Tel. Central 6209
Cicero Ketvergo vakara
4917 W. 14 St. Tel. Cicero 8223
Ant Bridgeporto Seredoj nuo 6-8 v. v. Subatoj nuo 1-7 v. v.
3286 S. Halsted St. T. Boul. 6737

Tel. Dearborn 9057
A. A. SLAKIS
ADVOKATAS
Ofisas vidurmiestyj:
Room 1726
CHICAGO TEMPLE BLDG.
77 W. Washington St.
Cor. Washington & Clark
Namų Tel.: Hyde Park 3395

CHICAGOS ŽINIOS

Rengia didelį koncertą

SERGEI BOROWSKI
baritonas

Sergei Borowskis yra buvęs oficierius, mokinęsis dainavimo Milane, paskui dainavęs Maskvos, Petrogrado, Italijos Francijos ir Graikijos operuose ir visur susilaukęs didžiausio pasisekimo. Po karo jis suorganizavo trupę "Russkaja Izba", su kuria lankėsi veik po visą Europą, ir visur su didžiausiu pasisekimu, nes geras vaidinimas, dainavimas ir originalus pastatymas kiekvienam labai patiko.

Visa spauda labai prielankiai apie Borowškį atsiliepia ir mato jame didelį artistą. Genevos, Šveicarijos, Tribune tarp kitko sako:

"Borowskis turi gražų balsą, pritaikintą švelniems efektams. Jo interpretacija raiški ir rodo artistinį temperamentą."

New Yorko Globe rašo gi:

"Borowskio stiprus baritono balsas yra nepaprastai lankstus, jo interpretacija puiki. Jo išpildimas "Kniaz Igor" arijos parodė jį tikru artistu esant."

Dainininkas S. Borowskis dabar lankosi Chicagoje ir penktadienį, balandžio 3 d. 8:15 val. vak. duos didelį koncertą Orchestra Hall, vidurmiesty, prie Michigan Ave. Koncertas ketina buti labai geras, nes duoda jį geras dainininkas, o be to jis dainuos net penkiose kalbose, taip kad galima bus susipažinti su įvairių šalių dainomis. Dainininkas kviečia visus lietuvius atsilankyti į jo koncertą.

Šiandie Bischoffo byla

Šiandie rytą prieš teisėją William J. Lindsay prasideda nagrinėjimas bylos paskilbusio špešelninko Raymond J. Bischoff, kuris nunešė tiek daug lietuvių pinigų. Prieš jį yra išnešti keli apkaltinimai.

Byla, tikimasi, tęsis ilgoką laiką.

DU ŽMONĖS UŽSIMUŠĖ AUTOMOBILIU

Du žmonės liko užmušti ir vienas sunkiai sužeistas, kada automobilius, kuriame jie važiavo, apsisuko gatvėje. Nelaimė atsitiko prie Western ir 18 gatvių. Greitai lekiantis automobilius, sakoma, pataikęs į vandenį, pradėjo gatvėje suktis ir atsimušęs į kitos pusės gatvės šalygatvį, apvirto. Užmušti Fr. Bauer, 35 m., 2121 W. Division St. ir Robert Bamrick, 28 m., 9616 Indiana Ave.

GERK Naujienų skaitytojos ir skaitytojai prasomi pirkinių reikalais eiti į tas sankrovas, kurios kelbiasi Naujienose.

R. Abramovičiaus prakalbos

Aiškino dabartinę Rusijos padėtį. — Komunizmas lygus fašizmui. — Komunistų chuliganiškumas.

Sekmadienį, kovo 15 d., Garrick teatre, 64 W. Randolph st., buvo pirmos Chicagoje socialistų prakalbos, parengtos drg. R. Abramovičiui. Buvo garsinta, kad prakalbos prasidės pusė po antros. Aš nuėjau lygiai dviejose, bet prie teatro publikos buvo tiek, kad negalima buvo prieiti prie kasos. Grupė rusų komunistų keikė, kontrrevoliucionieriais vadino socialistus, tų prakalbų rengėjus, kam jiems, rusams, nepardavinėjo tikietų. Mat jiems komitetas paaiškino, kad Abramovičius prakalbą sakys tik žydų kalba, o kas nesupranta žydiškai, tiems nėra žingeidu eiti į prakalbas be kitokių išrokavimų. Rusai komunistai gi norėjo eiti kelti triukšmą sykiu su žydų komunistais, bet komitetas juos pažino ir sulaikė. Komunistai gi prie suardymo prakalbų rengėsi iš visų savo spėkų.

Man įėjus teatran jau buvo pilnutėlis teatras publikos ir po keliolikos minučių prasidėjo pirmiausia koncertinė dalis programo. Smuikininkas sugriežė kelis veikalėlius smuiku. Paskiau solistė sudainavo solo žydiškai ir angliškai keletą dainų. Po to drg. Zisman'as, pirmininkas, pasakė įžanginę kalbą, prašydamas visus ramiai užsilaikyti. Prie to dar paaiškino, kad draugą R. Abramovičių iš Europos Amerikon atsikvietė Amerikos Žydų Socialistų "Ferband" sąjunga. R. Abramovičius jau nuo jaunų mokslelvio dienų per kelis desėtkus metų dirbo ir dabar dirba kaipo įžymiausias Rusijos Socialdemokratų Darbininkų Partijos veikėjas ir vadovas. Dar caro laikais už revoliucinę propagandą ne kartą buvo caro valdžios įkalintas ir sėdėjo kalėjime už Rusijos darbo žmonių teises ir laisvę. 1917 metais aktyviai dalyvavo Rusijos revoliucijoj ir carą nuvertus buvo veikėjas laikinoje revoliucinėje koalicinėje Rusijos respublikos valdžioje. Kuomet gi bolševikai nuvertė laikinąją revoliucinę Rusijos valdžią, tai drg. Abramovičius gyveno iki 1920 metų Rusijoje ir nepaliovė veikęs. Todel jis, kaipo Rusijos pilietis ir veikėjas, gyvenęs Rusijoj per visas tas revoliucijos ir kontrrevoliucijos audras jis viską pats matė ir gerai žino kaip visą tai vystėsi ir ko Rusija susilaukė nuo bolševikų.

Pristačius kalbėtoją d. R. Abramovičių suužė audra delnų plojimo; tuo pačiu laiku keliose vietose ant balkono ir galerijoj lig vilkai suukė, sukaukė kelios grupės komunistų ir ėmė pluoštais žemyn berti lapelius. Lapeliai speciali išleisti žydų komunistų žydų kalboj. Tuose lapeliuose biauriausiai šmeižiamas drg. Abramovičius ir Amerikos socialistai. Tildyti tą komunistų staugimą subėgo komitetai ir tvarkos palaikytojai, teatro policistai ir šiaip taip pasidarė ramu.

Abramovičius pradėjo savo kalbą maždaug šitaip: Jus, gerbiami ir gerbiamosios, gyvenate kad ir kapitalistinėj šaly, bet jus turite laisvę žodžio, laisvę spaudos, laisvę susirinkimų, laisvę kritikos. Tai jus turite but laisvi ir save susivaldantys žmonės. Tie jusų šauksmai prieš jum nepatinkamus žmones Rusijos žmonių vargų nepalengvins, nes žmonių gyvenimas nėra jokis žaislas. Rusijos komunistų valdžia per kelis metus mėgino žaisti su Rusijos liaudies gyvenimu, todel Rusijos komunistai šimtus tukstančių Rusijos žmonių belaiko nuvarė į kapus.

Abramovičiui betęsiant savo kalbą, komunistai ėmė šaukti, cypti, rėkti; visoj svetainėj pasidarė sujudimas ir vos nevos vėl komunistus nuramino.

Toliaus Abramovičius nurodė del kokios priežasties tos dvi Rusijos socialdemokratų frakcijos — bolševikai ir menševikai, — po nuvertimui Rusijos carizmo, negalėjo išvien veikti Rusijos valstybiniame darbe. Svarbiausia skilimo priežastis buvo ta, kad socialdemokratų partijos didžiuma, socialrevoliucionieriai, liberališkoji Rusijos inteligentija veik visa tuo laiku buvusi 1917—18 metais revoliucinė kariuomenė, pirmeiviškieji ukininkų kolektyvai, tarybos, visi stojo už įsteigimą Rusijoj konstitucinės laisvės, su pilnom kiekvienam piliečiui-pilietei balsavimo teisėmis, su parlamentu, kiapo aukščiausia Rusijos valstybės valdymosi įstaiga. O į tą parlamentą visi miestų, miestukų ir sodžių gyventojai, ukininkai, fabrikų darbininkai ir kareiviai siunčia savo atstovus, Visi atstovai renkami visų piliečių, abiejų lyčių, slaptu balsavimu. Visi piliečiai, visuose šalies reikaluose turi lygias teises. Parlamento atstovai išdirba šalies tvarkymosi teises, įstatymus, o visa visuomenė, visuotinu balsavimu, tas teises, tuos įstatymus, priima ar atmeta, ar pataiso, laisvė žodžio, spaudos, susirinkimų, laisvė kritikos, žemės reforma, stambių dvarų bei ekonomijų pavertimas į darbininkų koperatyves bendrijas, darbininkų apdraudimas valstybės lėšomis nuo ligos, susižeidimų, senatvės ir bedarbės, visiems privalomas mokslas dykai, mokesčiais apdėjimas pelno, — tai buvo svarbiausi socialdemokratų partijos reikalavimai. Socialdemokratai dar carizmo laikais skelbė, kad įvykus revoliucijai, nuvertus carizmą ir steigiant socialistinę respubliką, kad jie tik tiek socializmo programo dalių gyveniman vykdins, kiek leis tos šalies ekonominio kulturinio išsiplėtojimo sąlygos. Bet kadangi laikinoji Rusijos revoliucinė valdžia 1917 metais įsisteigusiems valsfiečių, darbininkų ir kareivių sovietams buvo davusi pilniausią žodžio, susirinkimų ir spaudos laisvę, tai į tuos sovietus įlindo visokio plauko laikinosios valdžios parkviesti iš užsienių buvę caro laikų politiniai pabėgėliai, daugiausia Lenino idėjos šalininkai ir ėmė visur varyti agitaciją, kad parlamentarizmas tai perprastas Rusijos šalies valdymosi įrankis, kad reikia steigti tiesiai komunizmą, o valdžią, kuri nori parlamentarinės respublikos, reikia nuversti. O revoliuciniai užsidegę visuomenės, labiausia kareivių, protai greitai prisidėjo prie tų agitatorių ir pasekmė buvo tokia, kad Rusijos laikinoji revoliucinė valdžia smurto keliu komunistų-bolševikų buvo nuversta, steigiamasis seimas išvaikytas ir ant proletariato paskelbta komunistų partijos diktatura. Ta komunistų diktatura į kelis metus savo viešpatavimo sunaikino milijonų žmonių sunkaus triuso vaisius, — taipgi išžudė šimtus tūkstančių nekaltų žmonių, sunaikino daugybes Rusijos kulturinių įstaigų, išžudė daugybę inteligentijos, kuri dabar butų labai reikalinga tvėrimui naujo Rusijos žmonių gyvenimo. Suardė visą finansų sistemą, nuo ko dabar kenčia visos šalies gyventojai; šimtus socialdemokratų, geriausių revoliucinių veikėjų supudė kalėjimuose ir tukstančius da ir dabar laiko Baltosiose jurose, ant Salovecko salos, Sibire ir Turkestano kraštuose, kur politinius tremtinius marina ligomis ir badu. Dabar Rusijoj nėra nė politinės, nė ekonominės laisvės. Darbininkai už mažiausį nusistatymą prieš komunistus įrašomi į juodą knygą, o kas toj knygoj įrašytas, tas fabrike negauna darbo. Rusijoj yra 1,900,000 industrijos darbininkų. Bet bedarbių paprastai yra milionas. Darbininkai uždirba nuo devinių iki trisdešimt rublių į mėnesį.

Neliko Rusijoj nė socializmo, nė komunizmo, o vien beliko tik idiotizmas. Italijos Mussolini savo komunistams duoda laisvę leisti komunistų laikraščius, literaturą, o socialistų laikraščius ardo ir konfiskuoja, pačius socialistus gi žudo. Tokiu budu Rusijos komunistai gali pasisveikinti su Italijos fašistais, nes kaip Rusijos diktatoriai komunistai, taip Italijos diktatoriai fašistai vienodai socialistus kankina.

Šitą kalbėtojui pasakius komunistai sukėlė didžiausį riksmą, taip kad kelis metė lauk. Bemetant komunistus policistai susikumščiavo.

Dar kiek nurimus draugas Abramovičius kvietė visus susirinkusius gelbėti Rusijos politinius kalinius — socialdemokratus ir industrialistus. Del kilusio ir besitęsiančio svetainėje komunistų triukšmo ir laiko vėlumo, tuomi prakalbos ir pasibaigė.

Šapos Darbininkas.

INFLUENZA

Nejuokauk su slogomis. Apsileidimas gali privesti prie Influenzos ir pneumonijos. Prie pirmo pasirodymo slogų vartokite

Anchor Pain-Expeller

Patrynus gerai greitai prašalina nieżėjimą ir skausmus. Nusipirkite butelį arčiausioje aptiekoje ir bukit prisirengęs

PUIKŲS — NAUDINGI KREPŠIAI

(Shoping Bags)

Šie krepšiai krautuvėse parsiduoda po 75 centus. Jie yra labai puikus ir patogus susidėjimui pirkinių: Jie yra sulenkami; tinka del daug pirkinių ir del mažai. Jie tinka kožnai šeimininkei, kuri perka daug ar mažai pirkinių. **Gaunami Naujienų ofise, priduodant šį skelbimą ir 40c.** Persiuntimo išlaidų 5c.

NAUJIENOS,
1739 So. Halsted St., Chicago, Ill.

Health Service Institute

Specialistai —

Venerinių ligų. Vartojame Europinį gydymo budą. Taipgi gydome ligas inkstų, skilvio, plaučių ir širdies.

Egzaminavimas ir patarimas dykai

1553 W. Division St.

Ofiso valandos: 10-12, 2-5, 6-9.
Tel. Brunswick 1717

Geros Ryšies

Grojiklio Pijano įrengimas už

$395

ANT LENGVŲ IŠMOKĖJIMŲ

Pijanus galite pasirinkti dviejų Skirtingų Padirbimų

Gulbransen arba H. C. Bay padarymo

Šie pijanai yra žinomi kaipo garsiai ir lengvai grojijanti ir duodanti gera muzika namuose ir nekurios krautuves parduoda už augštą kainą, bet musų didelė pirkimo ir pardavimo jiega daleidžia mums teikti musų kostumeriams didelius sučedijimus. — Su pijanu duodame Veltui, Suolelį, 50 Volelių; Liampą arba šepelę del rolių, visą už ..... $395.00.

Ant lengvų išmokėjimų.

Norintieji įgyti gerą ir nebrangų pijaną patartume užsisakyti tuojaus, nes yra apribuotas skaičius už šią kainą.

Krautuves atdaros vakarais

PEOPLES FURNITURE COMPANY

Pijanų Skyriai:

4177-83 Archer Ave., 1922-32 So. Halsted St.

Norintiems Važiuoti Lietuvon

Naujienų Metinė ekskursija jau artinasi, ir kurie nori važiuoti Lietuvon geriausia padarys keliavę su kitais naujieniečiais, kurių šiais metais žada but didelis burys.

Su Naujienų Ekskursija gali keliauti nevien chicagiečiai, bet taip jau ir iš kitų miestų.

Neturintiems pilietybės popierų reikia tuojaus kreiptis del leidimų sugryšti ir del užsienio paso. Kas neturi gimimo metrikų, ar kitokių lietuviškų dokumentų, tuojaus turi rašyt Lietuvon ir gauti juos.

Šios šalies piliečiai turi gaut Amerikos užsienio pasą ir Lietuvos konsulo vizą.

Kiekvienam patartina prisirengti išanksto ir, geriau potam palaukti.

Naujienų Ekskursija šiais metais bus dar ir tuo įdomi, kad duos progos keliauninkams aplankyt garsųjį vandenpuolį, Niagara Falls. Visi keliauninkai keliaujantis iš Chicago ar iš kitų miestelių į vakarus nuo Buffalo ir netoli Erie geležkelio turės teisią aplankyti tą garsiąją vietą pakeliui į New Yorką be jokio ekstra mokesnio.

Taigi visi bukit prisirengę iki balandžio 29-tos.

Pasididinę Sąnariai

Prašalina sutinimą — palengvina skausmus

Gydykit skaudamus, pasididinusius sąnarius su Sloan's. Nereikia trinti. Didelė stimuliocija kurią Sloan's suteikia cirkuliacijai, atlieka darbą. Prašalina uždegimą, sumažina sutinimą, prašalina skausmą. Tikra pagelba kenčiantiems nuo reumatizmo. Pas visus aptiekorius — 35c.

Sloan's Liniment, — Prašalina Skausmą!

Ar turit silpnas akis? Skauda jums galvą?

Tai yra paprasti simptomai, del kurių matymas reikalauja pagelbos. Gal but, kad jums reikia akinių? Pasitarkite su manim šiandien. — Pritaikau taipgi akinius prie likusių čielų akinių stiklų.

Nedėlioj nuo 9 iki 11.

John J. Smetana

AKINIŲ EKSPERTAS
1801 So. Ashland Ave.
Kampas 18 gatvės, 3-čias augštas
Kambariai 14, 15, 16 ir 17
Ant Platt's Aptiekos
Pastebėkite mano iškabą
Valandos nuo 10 ryto iki 10 vakare.

Tel. Lafayette 4223

Plumbing, Heating

Kaipo lietuvis, lietuviams visados patarnauju kuogeriausiai.

M. Yuška,
3228 W. 38th St., Chicago, Ill.

Atydai Lietuvių

Vienuolyno arba Marquette Parko ir Brighton Parko apielinkių nuo dabar NAUJIENOS yra išnešiojamos reguliariai kasdien kiekvienam skaitytojui.

Norintieji užsisakyt kreipkitės pas

S. A. VASILIAUSKĄ
2554 W. 69 St.
Tel. Roosevelt 8500

NUPIRK

Typewriterį arba rašomą mašinėlę

Kaina $60

Tuomi padarysi didelį smagumą pats sau, savo giminėms ir draugams su kuriais susirašinėji ir greičiau galėsi parašyti laišką ar ką kitą, negu su ranka. Geriausia, parankiausia ir dalikatniausia mašinėlė su lietuviškomis raidėmis pasaulyje. Galima ir angliškai rašyti.

Gaunamos

NAUJIENOS
1739 S. Halsted Str., Chicago, Ill.

Wennersten's Bohemian Blend

SUTAUPYKIT SAVO DARBĄ WENNERSTEN'S reikalauja tik penkio liką minutų virimo. Mes padarome daugiau jusų darbo dirbtuvėje.

Bandykit WENNERSTEN'S!

HENNING WENNERSTEN INC.
2960 LAWRENCE AVE., CHICAGO

DR. VAITUSH, O. D.

LIETUVIS AKIŲ SPECIALISTAS

Palengvins akių įtempimą, kuris esti priežastimi galvos skaudėjimo, svaigimo, akių aptemimo, nervuotumo, skaudamą akių karštį, atitaiso kreivas akis, nuima kataraktą, atitaiso trumparegystę ir toliregystę. Prirenka teisingai akinius. Visuose atsitikimuose egzaminavimas daromas su elekira, parodančia mažiausias klaidas. Speciale atyda atkreipiama į mokyklos vaikus. Akiniai nuo $4.00 ir augščiau. Val: 10 iki 8 v. Ned. 10 iki 1 p. p.

1545 West 47th St.
Phone Boulevard 7589

Lietuvių Dentistas patarnaus geriau.

Traukimas dantų be skausmo. Bridge geriausio aukso. Su musų pleitom galima valgyti kiečiausią maistą. Garantuojame visą savo darbą, ir žemas musų kainas. Sergėkite savo dantis, kad nekenktų jusų sveikatai.

1545 West 47th Street
Netoli Ashland Ave.

Užmokėsit po išgydymo

Labai daug sergančių žmonių kenčia daug ilgiau negu reikia, delei tos priežasties, kad pametė įsitikėjimą į daktarus ir nenori daugiau turėti išlaidų.

Mes todel pasiryžome gydyti visai dykai kiekvieną sergantį kurie pas mus atsilankys laikė šešių savaičių nuo šios dienos iki pat užganėdinančių pasekmių.

Kad užtikrinus gerą gydymą musų specialistai, pirmučiausiai ištirs jusų ligą be spėliojimų su pagelba naujausių ir geriausių Europinių ir Amerikoniškų metodų kuriuos mes turime pas save.

Musų X-Ray aparatas yra vienas geriausių mieste, per kurį galime jumis permatyti be skausmo ir nesmagumų, net nereikia ir nusirengti. O musų prirengimas del išmieravimo ir spaudimo kraujo niekuomte neapvilia. Egzaminacija kraujo ir šlapumo atsibuna jums dar ten bunant.

X-Ray egzaminacija ir kitos yra visai dykai be jokios jums atsakomybės. Maloniai kiekvieną sutinkame ir mes pasakome teisybę be jokių išsisukinėjimų.

"Kraujas yra gyvenimu" ir jeigu jis nėra tyras, tai yra priežastimi visokių ligų. Žinomi pasaulyje daktarai, kurie pašventė visą savo gyvenimą del studijavimo, aiškina, kad beveik visos ligos yra išgydomos ir išrado gyduoles, kurios įčirškiamos tiesiog į kraują, prašalina ligą labai greitai. Visas tas gyduoles serums turime visuomet prirengtas — gyduoles profesoriaus Ehrlicho, 606 ir 914, kuomet yra reikalas, vartojame jas gerai ir be skausmo.

Tas nenusilpnina sveikatos, galite eiti į darbą arba į biznį netrukdant visai laiko.

Ateikite ir persitikrinkite, nekentėkite ilgiau.

Gydome labai pasekmingai ir visas užsisenėjusias ir komplikuotas ligas, nes musų įstaiga yra prirengta geriausiais Europiniais ir Amerikoniškais įtaisymais ir gyduolėmis.

Ligas kraujo, reumatizmą, nervingumą, užkietėjimą vidurių, krutinės ir šonų skaudėjimą, galvosukio, nubėgimą kraujo puėkus, slinkimą plaukų, prakaitavimą, nemalonų kvapą ir kitos ligos yra musų specialumas per 28 metus.

Vyrai ir moterys, kurie serga, tegul atsilanko į musų ofisą ir dasižinos apie naujausį gydymo budą tonsilų, kurie greitai atima spėką ir energiją. Pagelbėjom tukstančiams kenčiančių atgauti savo sveikatą ir laimę, todel yra ir del jusų viltis. Neatidėliokite, atidėliojimas yra nelaimingas.

The Peoples Health Institute
DR. GILL, Specialistas
40 N. Wells St.,
kampas Washington St.

Ofiso valandos: Ketverge, seredį ir subatoj nuo 9 ryto iki 8 vakare. Nedėlioj ir šventadieniais nuo 10 iki 1 po pietų. Panedėly, ketverge ir pėtnyčioj nuo 9 ryto iki 6 val. vakare.

A+A

POVILAS SOMOLIS

Musų mylimas vyrelis ir tėvelis persiskyrė su šiuo pasauliu, kovo 24 dieną 1924 metuose. Paliko dideliame nulidime moterį Karoliną ir dukrelę Vandėlę. Juozapas, brolis Lietuvoje ir brolis Jurgis ir seselė Amilija ir brolis Tamošius Amerikoj. Paėjo iš Bagdoniškio kaimo, Subačiaus val.

Pamaldos atsibus Kovo 24 d., 1925 m., utarninke ant 7 val. ir 7:30 iš ryto į Švento Kryžiaus Bažnyčią.

Prašome visus gimines ir pažįstamus dalyvauti šitose pamaldose.

4615 S. Paulina St.

ONA ŠIRVINSKIENĖ,
Po tėvais Tamašauskaitė

Musų mylima moteris po sunkios operacijos, prie operacijos buvo vyras, motina ir 3 daktarai, persiskyrė su šiuo pasaulių sulaukusi 31 metų amžiaus, kovo 21 d., 1925, 1:30 val. ryte. Paėjo iš Panevėžio miesto. Amerikoje išgyveno 18 metų.

Paliko dideliame nuliudime vyrą Stanislovą, dvi dukteris, Florence, 14 metų, Oną 10 m., sunų Arthur, 4½ metų ir seną motiną, 2 brolius, Bronislovą ir Vladislovą Tamašauskus. Kunas pašarvotas randasi 19 E. 102 Pl., Roseland. Laidotuvės įvyks utarninke, kovo 24, 2 val. po pietų iš namų į Tautiškas kapines.

Visus gimines, draugus ir pažįstamus nuoširdžiai kviečiame dalyvauti laidotuvėse ir suteikti mirusiamjam paskutinį patarnavimą.

Nuliude ir pilni gilios sielvartos liekame,

Vyras ir gimines.

✝
A+A

JONAS MAČIULIS

Po sunkios operacijos 2 val. po pietų 21 kovo, 1925 m. persiskyrė su šiuom pasaulių. A. A. Jonas buvo vedęs, 12 metų išgyvenęs Amerikoj. Paėjo iš Lietuvos iš Kuršėnų miestelio. Paliko nuliudime moterį Emiliją ir brolį Amerikoj, o Lietuvoj motiną ir seserį. Laidotuvės atsibus utarninke, 24 kovo, iš namų 2956 So. Union Ave., 8:30 val. iš ryto į Šv. Jurgio Bažnyčią ir po pamaldų į Šv. Kazimiero Kapines.

Meldžiu visus gimines, draugus ir pažįstamus atiduot paskutinį patarnavimą neužmirštamam A. A. Jonui ir dalyvauti laidotuvėse.

Nuliudus žmona

Emilija Mačiulienė,
(po tėvais Burbaitė).

✝
A+A

ANTANAS SHIMANSKI

Musų mylimas tėvelis ir brolis liko užmuštas W. Frankford, Ill. laike tornado, 43 metų amžiaus, kovo 18 d., 1925, 4:30 vakare. Paėjo iš Kauno rėd., Mažeikių apskr., Sedos parapijos, Pabradumes kaimo. Amerikoj išgyveno 22 metu.

Paliko dideliame nuliudime dukterį Adelę, seserį Sofiją Stankienę ir švogerį Joną ir brolį Jurgį.

Kunas pašarvotas randasi 4441 S. Princeton Ave. Laidotuvės įvyks utarninke, kovo 24, 8 val. ryto iš namų į Šv. Kryžiaus parapijos bažnyčią, kurioj įvyks gėdulingos pamaldos už velionio sielą, o iš ten bus nulydėtas į šv. Kazimiero kapines.

Visus gimines, draugus ir pažįstamus nuoširdžiai kviečiame dalyvauti laidotuvėse ir suteikti mirusiampam paskutinį patarnavimą.

Nuliudę ir pilni gilios sielvartos liekame,

Duktė, sesuo, švogeris ir brolis.

Laidotuvėse patarnauja graborius Eudeikis, tel. Yards 1741

For BILIOUSNESS

Vartokite
BEECHAM'S PILLS
jos pagelbsti nuo kepenų, skilvio ir viduriavio ligų. Pagelbsti išvalyme odos.
Nėra jose Calomel
Pirkit nuo jųs aptiekoriaus
25c. ir 50c. bakselis

BEECHAM'S PILLS

Sportas

AR PRITIKTŲ DŽUKUI DEIMONTO DIRŽAS?

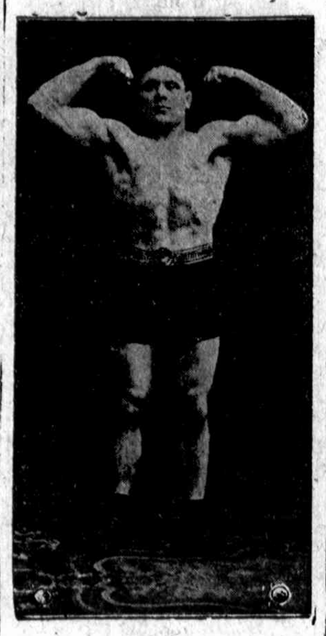

J. Bancevičius.

"Drapiežnas dzukas" sako, jog čempiono deimanto diržas kaip tik jam pritiktų dėvėti. Vienck nežiurint į dzuko smar kavimus, Požėlės šalininkai tvirtina, jog Bancevičius "has as much chance as a snowball in hell" užsidėti čempiono diržą.

Bet jeigu in iš tikrųjų Bancevičiui nepasisektų diržas laimėti, tai jis gali save raminti bent tuo, jog gaus puikų auksinį laikrodžiui lenciugėlį. Tą dovaną suteiks p. J. Lukas, kuris duos dzukui lenciugėlį, nežiurint į tai, ar jis ristynes laimės ar pralaimės.

Tos istoriškos už čempionatą ristynės įvyks kovo 31 d. Chicagos Lietuvių Auditorijoj, 3131—35 So. Halsted Str.

Tikietai iškalno parsiduoda "Naujienose", "Aušros" knygyne, Benošiaus aptiekoje ant Town of Lake ir Universal Atletų kliube. —N.

Lietuvių Rateliuose.

Socialdemokratų Rėmėjų Susirinkimas

Kovo 12 d., Naujienų name, Lietuvos Socialdemokratų Rėmėjų pirmoji kuopa laikė savo narių mėnesinį susirinkimą. Buvo skaitytas nuo L. Socialdemokratų Centro Komiteto gautas pranešimas ir pakvitavimas, kad gauti kuopos siųsti pinigai. Vienas naujas narys įstojo į rėmėjų kuopą, butent J. Kavaliauskas ir užsimokėjo vieną dolerį. Vakarėlio rengimo komisija pranešė, kad svetainė paimta, vakarėlis įvyks balandžio 4 d., bus skani draugiška vakarienė, muzikalis programas, kalbos, monalogai, šokiai ir žaismės.

—S-tų Rėmėjas.

Roseland

Rytoj K. Augustinavičius laikys paskaitą "Aušros" kambariuose.

Rytoj 8 val. vak. "Aušros" kambariuose įvyks trečia iš eilės K. Augustinavičiaus paskaita. Paskaitos tema — **Anatole France — jo gyvenimas ir jo darbai.**

Anatole France yra skaitomas vienu žymiausių pasaulio rašytojų. Jo mirtį praeitais metais apgailestavo visas pasaulis. Už pasižymėjimą literaturoje France gavo Nobelio dovaną. Tad apie to žmogaus gyvenimą ir darbus bus kiekvienam įdomu sužinoti.

Beje, ta paskaita turėjo įvykti kovo 19 d., bet kadangi prelegentas nieku budu tą vakarą negalėjo pributi, tai paskaita tapo nukelta kovo 24 d. —R.

Pranešimai

Kas, ką, kur, kaip ir kada rengia, veikia ar kviečia.

PRANEŠIMŲ TAISYKLĖS

Meldžiame visų darbuotojų, draugijų komitetų, raštininkų ir visų tų, kurie duodate Naujienoms pranešimus įsitėmyti šias taisykles:

1. Nuo lapkričio 15 d. š. m. pranešimai dalinasi į dvi dalis: viena — pranešimai talpinami dykai, antra — pranešimai apmokami.

2. Dykai talpinami pranešimai visų organizacijų, draugijų, kuopų, kliubų, chorų ir ratelių sekamais reikalais: kviečiant susirinkimus, repeticijas, komitetų susirinkimus; rengiant paskaitas, prakalbas, masinius susirinkimus ir apvaikščiojimus ir tokius susirinkimus, kurie nėra bizniško pobudžio. Dykai pranešimai talpinami tik du kartu tuo pačiu reikalu.

3. Apmokami pranešimai talpinami visų organizacijų, draugijų, kuopų, kliubų, chorų, ratelių, parapijų ir tikėjimiškų sektų reikalais visokių bizniškų parengimų: balių, teatrų, piknikų, koncertų, vakarėlių ir bažnytinių ar sektantiškų apeigų (išskiriant liuterijas), ir visokie pranešimai galimi talpinti laikraštyje.

4. Už apmokamus pranešimus reikia mokėti 70 centų už colį arba dalį vienai dienai. Skaitlius dienų ir colių neaprubežiuojamas.

5. Apie kreditą reikia tartis su Naujienų administracija.

6. Visi pranešimai norint patalpinti į sekamos dienos laidą turi but priduoti ne vėliau kaip iki devintos val. vakaro

Extra susirinkimas direktorių ir atstovų Chicago Lietuvių Auditorijos įvyks pirmadieny, kovo 23 d. Auditorijos name, 3 lubos, 7:30 v. vakare. —J. P. Evaldas, sekr.

ŠEIMYNIŠKA VAKARIENĖ

LSS 81 kuopa rengia šeimyniską vakarienę šeštadieny, kovo 28 d., Wicker Park svet., 2040 North Av. Pradžia 7:30 val. vakare. Įžanga $1 vyrai. Bus pagaminta skani vakarienė, gražus programas ir šokiai. Tikietus galima gaut Naujienose, 1739 S. Halsted St., Aušros knygyne, 3210 S. Halsted St. ir pas visus kuopos narius.

Kviečia LSS 81 kuopa.

Bridgeporto lietuviams žinotina. Visi norinti gauti "Naujienas" kasdien anksti iš ryto savo namuose — apie tai malonėkite pranešti **"Aušros" Knygynui, 3210 S. Halsted St. Tel. Boulevard 9663.** Taipgi jei tamsta nori, kad apart "Naujienų" da gauti ir kitą laikraštį, praneškite irgi mums — mes aprupinsime bile lietuviškais laikraščiais. Musų žmogus patyręs tame darbe, jis nuo 5-kių iš ryto pradeda aprupinti savo kostumerius "Naujienoms". —Aušros Knygynas.

Birutės Choro, vienų merginų dainų praktika įvyks kovo 24 d., antradienio vakare, 8 val. Raymond Chapel, 816 W. 31 St. Visos dainininkės bukit laiku, nes turime prisirengti musų ateinančiam vakarui.

Valdyba.

ASMENŲ JIEŠKOJIMAI

PAIEŠKAU Wilemo Linko. Noriu jį trumpu laiku matyti.

Rozalija Radavičienė,
937 W. 34 Pl., Chicago, Ill.

AŠ TETUTE Barbora Virbickaitė po vyru Steponavičienė pajieškau savo sesers dukters Juozapo Drigolto dukters, gimusi ir augusi Rygoj po vyru nežinau pavardės. Girdėjau, kad 1923 m. gyveno Roselande, Ill. Turi biznį, štorą ant Michigan Ave. Meldžiu atsiliepti, ar kas žinote praneškite, už ką busiu dėkinga. Steponovicz, 134 Chestnut St., Batavia, Ill.

ĮVAIRUS SKELBIMAI

Regent gaso pečius parsiduoda labai pigiai. Naujas tik vienį sykį vartotas del demonstravimo. Vertės $75.00 parduosiu už $40.00

F. J. YANAS
2805 West 63rd St.

BAGDONAS BROS.
MOVING, EXPRESSING & COAL
PIANO MOVING EXPERTS
Long distance handling.
Turime daug metų patyrimą.
3406 So. Halsted St.
Phones: Yds 3408 — Blvd. 1969 res.

Mes parduodame olselio kainomis visiems. Dasižinokite pas mus apie jusų plumbingą ir namų apšildymo reikmenis.
PEOPLES PLUMBING & HEATING SUPPLY CO.
490 Milwauke Av. Haymarket 1018
461 N. Halsted St. Haymarket 4221

Tel. Yards 7282
BRIDGEPORT PAINTING & HDW. CO.
Malevojam ir popieruojam. Užlaikom malevą, popierą, stiklus ir t. t.
3149 So Halsted St.
J. S. RAMANCIONIS. Prez..

ĮVAIRUS SKELBIMAI

STOGDENGYSTĖ
Jusų stogų prakiurimas užtaisomas ir garantuojamas, už $4. Automobilių, trokų patarnavimas Chicagoj ir apielinkėj. Įstaiga 24 metų senumo. Didžiausia ir geriausia stogų dengimo įstaiga Chicagoj. Tik patyrę unijos darbininkai samdomi. J. J. Dunne Roofing Co., 3411-13 Ogden Ave., Phone Lawdale 0114.

Tel. Lafayette 5153-6438
RUBIN BROS
NAMŲ STATYTOJAI
3804 So. Kedzie Avenue
CHICAGO.

IŠRENDAVOJIMUI

ANT rendos 6 ruimai, pečiais šildomi. Pigi renda, ant Bridgeporto.
Atsišaukit 714 W. 30 St.
Phone Dorchester 0401

JIEŠKO KAMBARIŲ

REIKALINGAS švarus kambarys vienam blaivam vaikinui. Geistina, kad butų su atskiru įėjimu. Gali buti ri be rakandų.
Atsišaukit laišku.
Naujienos, Box 489
1739 S. Halsted St.

REIKIA DARBININKŲ

MOTERŲ

REIKIA moterų pardavinėtojų į moterų rubų krautuvę.

Halsted Cloak Store
1245 S. Halsted St.

REIKALINGA gaspadinė ant farmos, prie mažos šeimynos, užlaikyt auzą ir valgį pataisyti. Vaikų nėra; mergina arba našlė moteris, gal but ir su vienu vaiku.
Malonėkit atsišaukti
ADAM JORDAN,
R. 2, Box 37, N. Judson, Indiana.

REIKIA DARBININKŲ

VYRŲ

REIKIA 20 vyrų išmokti murininkystės, gali uždirbti $1.50 iki $2 į valandą kaip išmoks amatą.
Naujienos, 1739 S. Halsted St.
Box 490

REIKALAUJU
Apraiterių (operatorių) prie moteriškų drabužių.
Atsišaukite
2422 S. St. Lounis Ave.

REIKIA —
Bekerių ir pagelbininkų 60c. į valandą.
Atsišaukite panedėly
GORDON BALSING CO.
5324 Federal St.

REIKIA keleto lietuvių salesmenų pardavinėti žemę geriausioje sekcijoje miesto. Gali atsišaukti patyrę ir nepatyrę. Geriausia vieta mieste. Daleiskite jums parodyti kaip galite uždirbti daug pinigų. Atsišaukite nuo 9 ryto iki 12 dieną.
Klauskite
M. Danelsky
PATERS & CO.
22 W. Monroe St.
16tas augštas

REIKALINGAS barberys vakarais ir subatomis, darbas nuolatinis, unijos mokestis ir galima padaryti iki $25 į savaitę. Atsišaukit tiktai patyręs barberys.
704 W. 35th St.

AUTOMOBILIAI

1920 BUICK, 5 pasažierių, touring, labai gerame padėjime, turi but parduotas už $100.
2317 Michigan Ave.
Tel. Calumet 6868
Atdaras vakarais.

PARDAVIMUI

PARDUOSIU savo $750 vertės grojiklį pianą, 80 rolių ir benčius už $145. Priimsiu $50 įmokėjimo, kitus po $10 į mėnesį. 1st floor.
1722 S. Ashland Ave.

GERIAUSIA proga bizniui, parsiduoda labai pigiai biznis, groserně, gali laikyti ir bučernę. Parsiduoda su namu 2 aukštų medinis, ant kampo štoras, 3 flatai po 4 kambarius, prie šalies extra lotas. Rendos $118 į mėnesį. Parduosiu viską kartu už $11000, įmokėti $2500, štoras vienas yra tiek vertas, o likusius pinigus į mėnesį po $75, namas ir savininkas.
5125 S. Morgan St.

PARDAVIMUI

Turiu parduoti tuojau
GROJIKLĮ PIANĄ
su benčiumi, kabinetu ir 96 roliais, naujas $750, iki kovo 28 parduosiu už

$100

Atsakantiems žmonėms išmokėjimais
812 W. 63rd STREET
Miss Jezarski's piano

PARDAVIMUI bučernė ir groserně; lietuvių kolonijoj. Biznis labai senai išdirbtas. Pardavimo priežastį patirsit ant vietos. Kilton and Macas, 627 W. 18 St.

EXTRA BUČERIAMS
Pardavimui pirmos klesos aisboksis, tinkantis del bučernių. Parsiduoda labai pigiai.
Kreipkitės
3808 S. Lowe Ave.
Phone Boulevard 6502

PARDAVIMUI groserně geroje biznio vietoje, biznis išdirbtas per daug metų. Parduosime už gana pricinamą kainą. Renda gana pigi ir kiti visi parankumai.
3321 S. Morgan St.

PARDAVIMUI arba mainymui restaurantas iš priežasties nesutikimo partnėrių. Biznis išdirbtas per 29 metų. Parsiduoda su visais kostumeriais, įplaukų į dieną yra virš $100. Atsišaukit:
E. Remeika,
2135 W. 22 Place
Phone Roosevelt 3313

PARDAVIMUI duonkepykla su namu, gerai išdirbtas biznis. Priežastis pardavimo — savininkas išvažuoja į Lietuvą. Atsišaukit į Naujienų Skyrių
3210 S. Halsted St.
Box 207

PARDAVIMUI nedidelė kampinė groserně, biznis gerai išdirbtas. Kambariai pragyvenimui, renda nebrangi. Parsiduoda pigiai. Priežastį patirsit ant vietos.
3500 S. Emerald Ave.
Phone Yards 6410

EXTRA BARGENAS
Pardavimui pulruimis, tabako ir cigaretų krautuvė, biznis eina gerai ir išdirbtas. Priežastį pardavimo patirsite ant vietos.
Atsišaukite
10737 So. Michigan Ave.
Roseland, Ill.

PARDAVIMUI berbernė, 2 kreslai, pilnai įrengta, rendos $30, bargenas $450. Pardavimo priežastis liga.
2734 W. 43rd St.

PARSIDUODA bučernė ir groserně, visa; taipgi kas pirks pusę į savo vietą pasamdysiu bučerį. Aš einu į didesnį biznį. Mano bučernė yra geroj vietoj, namas prie namo. Kostumerių yra.
4425 S. Wells St.

PARSIDUODA groseris ir delikatesen; atskirai arba kartu su namu.
Kreipkitės:
5752 So. Racine Ave.

PARDAVIMUI bučernė, labai pigiai, randasi geroje vietoje. Savininkas serga. Naujienos, 1739 South Halsted Street, Box 491.

PARDAVIMUI St. Bernard, 2 metų senumo, labai didelis ir geras šuva. Atsišaukit, kam reikia.
5700 W. 63 St.

PARDAVIMUI du aisbaksiai del bučernės. Parduosiu pigiai. Atsišaukit 2 fl. iš fronto.
249 W. 47 St.

NAMAI-ŽEMĖ

NAMAI. Mt. Greenwood. Kaina $3,500 ir augščiau. 6 kambarių, stucco, $5,500. Gera transportacija. Universal
Phone Beverly 1675

PARDAVIMUI arba mainymui 3 pagyvenimų murinis namas; elektra, maudynės, kaina $7,500, įmokėt $1,500, kitus kaip rendą.

6 PAGYVENIMŲ medinis namas, randasi netoli Šv. Jurgio bažnyčios, įmokėt $1,000.

Tie abudu namai išsimaino ant bile kokio biznio arba savininkai priims lotus už pirmą įmokėjimą. Kreipkitės pas C. P. Šuromskis & Co.
3352 S. Halsted St.
Tel. Boulevard 9641

NAMAI-ŽEMĖ

Laimė prie durų

kurie nori farmą pirkti. Ponė Marė Sippel daug trotija. Parduoda savo farmą, 160 akerių net už $35 akerį, kur yra verta $75. Gali pirkti žemės kiek nori nuo 5 akerių ir daugiau ar visą. Žemė gera, Indiana valstijoj, 73 mylios nuo Chicagos. Keliai labai geri del automobilių. Neužmiršk, jog netoli Chicagos. Pirk kavalką žemės ir augink vištas; geras pinigas.

Kreipkitės pas:
Baltrus Yasulis, Mgr.
3909 Hemlock St.
Indiana Harbor, Ind.

FARMOS FARMOS
Pirkite ukę didžiojoj lietuvių ukininkų kolonijoj, kur yra suvirš 400 lietuvių apsipirkusių ukes. Čia ukininkai turi 4 draugistes, 2 nuosavas svetaines ir bažnyčią. Taigi apsigyvenę čia jausitės kaip Lietuvoj.
John A. Žemaitis,
R. 1, Box 17, Fountain, Mich.

MAINYSIU ant bučernės 2 flatų murinį namą, South Side. Mainysiu ant bučernės ir grosernės. Antras 5 flatų naujas namas; mainysiu ant saliuno arba bučernės su namu.
Atsišaukit.
4245 S. Kedzie Ave.
Tel. Lafayette 4379

RESTAURANAS ir boarding namas, parduosiu labai pigia kaina.
2468 Blue Island Ave.

SOUTH SIDE BARGENAS
Baigiamas murinis namas 2 po 5 rumus ant loto ir pusės statytas $13500.
Atsišaukit:
4245 So. Kedzie Ave.

PARDAVIMUI geras murinis namas, 3 augštų, 6-6-6 kambariai, pečiais apšildomas, maudynės, elektrika, gasas. Arti dviejų mokyklų. Namas randasi labai gerame padėjime. Parduosiu labai pigiai, už $8,800.
Atsišaukite
JOHN LAZARSKI,
2851 Emerald Ave. 1st flat

PARDAVIMUI arba mainymui farma Wisconsin valstijoj, 200 akerių su budinkais, gyvuliais ir mašinom. Upelis teka pro pat namą. Kaina $10,500, morgičių yra $5000. Atsišaukit pas savininką.
E. Remeika,
2135 W. 22 Place
Phone Roosevelt 1648

TURIU parduoti arba išmainyti ant mažo namo 40 akrų farmą. Randasi Halagin County, Mich. arti Pullman, Mich. Savininkas dabar gyvena Chicagoj, 2107 W. 22 St. Galima matyti bile vakarą po 6 val. 3-čios lubos.

PARDAVIMUI geras biznio lotas prie Archer Ave., netoli 51 St., ateities transferinis kampas. Matykit savininką.
4055 Archer Ave.

PARSIDUODA BUČERNĖ SU NAMU
Ant pardavimo kampinė bučernė ir groserně su namu, 6 kambarių pagyvenimas, geriausioj vietoj, per 4 blokus nėra valia statyti tokių biznių. Kas norit pirkti, nepraleiskit progos.
6059 S. Kildare Ave.

PARSIDUODA 4 kambarių medinė cottage ant biznio gatvės. Visi nauji įtaisymai. Parduosiu pigiai.
Savininkas,
6032 S. Crawford Ave.

4 BARBARIŲ BUNGALOW
1 AKRO VIŠTŲ FARMA
Netoli Downers Grove; netoli forest preserve, tik biskis ėjimo iki stoties, ekspreso patarnavimas iki vidurmiesčio, 50 minučių iki Union stoties, 30 minučių iki Cicero, namas cementiniu pamatu, kieto medžio grindys, iš fronto porčius, gera vandens pumpa, gasas, elektra, geras juodžemis, parduosiu išmokėjimais, $4000 įmokėti, kitus po $37 į mėnesį. Reikalaukite dykai tikieto del apžiūrėjimo tos vietos.
J. S. LESSEK,
1427 N. Dearborn St.
Tel. Delaware 7163

FARMA PARDAVIMUI, 40 akrų, arti miesto, prie gero kelio, geros triobos, sodnas, didelis upelis bėga per farmą, 6 akrai girios, įsėta rugiu ir kviečiu. Pirk nuo savininko, sutaupysi pinigų, parduodu labai pigiai, nes turiu 2 farmas, negaliu apdirbti, turiu vieną parduoti, su javais, padargais arba be jų. Dabar laikas eiti ant ukes, oras šiltas, kurie pirko jau parėjo gyventi. Atsišaukusiems plačiau parašysiu.
J. JUSKA,
R. 1, Hart, Mich.

NAMAI-ŽEMĖ

Kas nori pirkti, parduoti, arba mainyti namus, farmas, lotus, taipgi ir visokius biznius, visuomet kreipkites pas

C. P. SUROMSKIS & CO.,
Real Estate
Visuomet busit užganėdinti
3352 S. Halsted St.
Tel. Baulevard 9641

ŠKUBINKITĖS
su depozitu

jei kas norite įsigyti gerą namą 18-toj apielinkėj. 4 flatai, rendos neša $720 į metus. Namas labai geramc stovyje. Nepaprastas bargenas už $4800, įnešti tik $800. Balansą sulig sutarties.
F. Savickas,
726 W. 18th St.
Phone Canal 1603

PARDAVIMUI namas, yra 3 krautuves, 4 flatai, daktarų ofisas, 3 garadžiai, rendos į mėnesį $235.
2600-2602 S. Wallace St.

BARGENAS.
Pardavimui namas 4 flatai ir garadžius, rendų $130 į mėnesį.
465-467 W. 28 St.

MORTGEČIAI -PASKOLOS

ANTRI MORGIČIAI
Suteikiami ant 6% palukanų. Taipgi perkame Trečius Morgičius ir kontraktus.
INTERNATIONAL INVESTMENT CORPORATION
3804 South Kedzie Ave.,
Lafayette 6738.

MOKYKLOS

Specialiai Kursai Dressmaking ir Millinery
Reguliariai kursai Drafting, Designing, Tailoring ir Dressmaking. Lengvais išmokėjimais. Didelis numažinimas kainose.
VALENTINE DRESSMAKING COLLEGE
2407 W. Madison, Chicago, Ill.
Phone Seeley 1643
M. E. HUTFILZ, Manager

PAMOKOS

Anglų Kalbos	Pilietybės
Lietuvių Kalbos	Dailrašystės
Aritmetikos	Gramatikos
Knygvedystės	Retorikos
Stenografijos	Literaturos
Mašinėle Rašymo	Etimalogijos
Prekybos Teisių	Oratorystės
Laiškų Rašymo	Logikos
S. Val. Istorijos	Ekonomijos
Abelnos Istorijos	Fizikos
Geografijos	Sociologijos

MOKSLO LAIKAS:
Nuo 9 iš ryto iki 4 po pietų ir nuo 7 iki 9:30 val. vakare.
Amerikos Lietuvių Mokykla
3106 So. Halsted St., Chicago, Ill.
P. S. Musų mokykloje merginas ir moteris mokiname dykai.

POPIERAVIMAS
Malevojimas, moldinimas, greinavimas, scenarijos paveiksluotas malemas, scenarijos paveiksluotas malevojimas, show card rašymas, klesos panely, seredoje ir pėtnyčios vakarais. Išmokite gerai apmokamą amatą į trumpą laiką. Atdara kasdien nuo 8 ryto iki 9:30 val. vakare. Subatoje ir nedėlioje iki 6 val. vakare.
Superior Sign School
2139 So. Wabash Ave.,
Calumet 5093

Anglu Kalba
yra taip svarbu mokėti kiekvienam gyvenančiam šioje šalyje, jogei tie, kurie kalba gerai angliškai visur turi pasisekimą ir pirmybę. Anglų kalbos, aritmetikos, knygvedystės, pilietybės ir daug kitų dalykų gali lengvai ir greitai išmokti pagal naują budą mokinimo Leveskio Mokykloje klesose ir per laiškus (correspondence). Platesnių paaiškinimų klausk asmeniškai arba laišku.
LEVESKIO MOKYKLA,
Prirengiamoji ir Prekybos
3301 S. Halsted St., Chicago, Ill.
(kampas 33-čios gatv., 2-ros lubos)

Praktiškos Automobilių Instrukcijos
Yra svarbu del automobilių mechanikų ir šoferių. Ateikite pasirenge pradėti. Pagal musų naują sistemą ir asmenišką prižiūrėjimą jųs išmoksite į kelias savaites, kaip atlikti didelius darbus. Darbas kol jųs mokinsitės, o kaip užbaigsite, tai dar geresnis.
Dienomis ir vakarais klesos.
FEDERAL AUTO ENGINEERING
1507 W. Madison St.