The First and Greatest Lithuanian Daily in America

NAUJIENOS
The Lithuanian Daily News
PUBLISHED BY The LITHUANIAN NEWS PUBLISHING CO., INC.
1739 South Halsted Street, Chicago, Illinois
Telephone Roosevelt 8500

Pirmas ir Didžiausias Lietuvių Dienraštis Amerikoj

NAUJIENOS
THE LITHUANIAN DAILY NEWS

Entered as second Class Matter March 7, 1914, at the Post Office at Chicago, Ill. under the Act of March 3, 1879.

The First and Greatest Lithuanian Daily in America

NAUJIENOS
The Lithuanian Daily News
PUBLISHED BY The LITHUANIAN NEWS PUBLISHING CO., INC.
1739 South Halsted Street, Chicago, Illinois
Telephone Roosevelt 8500

Pirmas ir Didžiausias Lietuvių Dienraštis Amerikoj

VOL. XII. Kaina 2c. Chicago, Ill. Ketvirtadienis, Liepos-July 30 d., 1925 437 No. 178

Italijoj bijoma fašistų teroro

Francija ruošias ofensivui prieš maurus

Sensacinga byla del sąmokslo prieš filmų "žvaigzdes"

Italijos katalikai bijo fašistų smurto

Pastarieji mušimai ir deginimai rodą, kad ateinąs vėl fašistų teroro viešpatavimas.

ROMA, Italija, liepos 29. — Kalbėdamas apie pastarųjų laikų įvykius, kur gaujos fašistų daugely vietų smarkavo, mušdamos opozicijos žmones ir degindamos, o taipjau apie išvijimą Chicagos Tribune korespondento G. Seldeso, katalikų laikraštis Corriere d'Italija pareiškia baimės, kad neatsikartotų vėl fašistų teroro viešpatavimas. O Vatikano organas, Osservatore Romano, sako:

"Deja, karingos pono Farinacci [fašistų partijos sekretoriaus ir dešinės diktatoriaus Mussolinio rankos] kalbos supuola su atsinaujinusiais smurto žygiais. Be užpuolimo atstovo Amendolos, mums praneša dar apie kitus panašius fašistų puolimus, kur automis buvo katalikų grupės Alife, Piedmonte, fašistų demonstrantai be niekur nieko puolė katalikų kliubą "Dievas ir Tėvynė", sulaužydami rakandus, išdaužydami langus ir sudraskydami paveikslus. Kai del to buvo užprotestuota policijos viršininkui, jis pareiškė nusistebėjimo, sakydamas, kad jis nieko apie tai nežinojęs. Nenuostabu, nes viešo saugumo komisaras, kurs raportavo policijos viršininkui, pats buvo to fašistų žygio vadas.

Užpuolimai kitur

"Liepos 21 fašistai puolė Šv. Mauraus kliubą, kur jie, įsilaužę vidun, viską sutriuškino. Tas pats atsitiko Šv. Donnino kliubui, kur buvo išlaužtos durys ir sutriuškinti rakandai ir paveikslai. Prieš įsiveržimą čia fašistai dar šaudė revolveriais, idant įbauginus žmones. Antrą vakarą fašistų burys Spezioj sunaikino katalikų kliubą Silvio Pellico — sudegino rakandus, Dievo muką, švenčiausios širdies paveikslą ir šventojo tėvo portretą. Kada gi šita liudna kronika pasibaigs?"

Apie panašius atsitikimus pranešama iš Parmos miesto, kur buvo sumuštas vietos veteranų draugijos pirmininkas už tai, kam draugija savo kliubo kambariuose nelaiko pakabinus Mussolinio paveikslo. Draugijos spaustuvė buvo sunaikinta. Taipjau buvo sunaikinta įžymaus katalikų darbuotojo, buvusio atstovo Micheli, studija.

Laikraščiai įspėjami

Fašistų valdžia, kuri niekados laikraščių neglostė, dabar dar aštriau ėmė juos nagan imti. Du įžymiausi šiaurinėj Italijoj laikraščiai, Milano Corriere della Sera ir Turino Stampa, gavo formalį vyresnybės įspėjimą. Toks įspėjimas tai paprastai pirmas oficialis žingsnis prie visiško laikraščio uždarymo.

Chicagos Tribune korespondentas G. Seldes, kuriam fašistų valdžia pranešė per Amerikos ambasadorių Romoj, kad jis turįs apleisti Italiją, pareikalavo formalio įsakymo išsikraustyti. Girdėt, kad Washingtono valstybės departamentas daras žingsnių apsaugoti jį nuo fašistų smurto, juo kad p. Seldes jau pirmiau buvo fašistų sumuštas vienoj svarbiausių Romos gatvių.

Francija nesiskubina taikytis su Krimu

Pirma nori riffiečių vadą sumušti, idant paskui galėtų jam diktuot taikos sąlygas

PARYŽIUS, liepos 29. — Francijos valdžia iki šiol dar negavo jokio oficialio pranešimo iš Morokkos maurų vado, Abd-el-Krimo, kur jis sutiktų pradėti pertrakcijas del taikos. Pranešimai sako, kad po praeitos savaitės nepasisekimų, Abd-el-Krimas ruošiąsis naujam ofensivui prieš ispanų pozicijas, tikėdamasis tuo budu sustiprinti dvasią savo kareivių.

Francijos valdžia ne per daug nė rupinas daryti taiką tol, kol karo padėtis nepataps francuzams palankesnė. Mat, nors ministerių kabinetas norėtų kiek galint greičiau pabaigti su Morokkos dalykais —kadangi kiekviena kariavimo diena pareina Francijai nuo 150 iki 200 tukstančių dolerių — jis vis tik norėtų geriau diktuoti Abd-el-Krimui taikos sąlygas po to, kad jis bus stipriai sumuštas. Gavęs stiprų smugį, —francuzai mano, — jis prarastų savo prestižą tarp arabų giminių Morokkoj, Alžire ir Tunise, ir po to nebegalėtų taip lengvai pradėti naujų sukilimų.

Premjeras Painleve ir užsienių ministeris Briand'as esą irgi tos nuomonės, ir tuo tarpu, kai jie pareiškia esą pilnai pasiruošę tuojau pradėti derybas dei taikos, kaip tik Abd-el-Krimas to panorėsiąs, generolui Naulinui duota įsakymas skubotai rengtis energingam ofensyvui.

Pasaulio dentistai nori naujų reguliacijų

VIENNA, Austrija, liepos 29. —Pastarasis tarptinis dentistų kongresas priėmė rezoliuciją, kuria vyriausybės prašomos oficialiai pripažinti profesijos vardą "dentistas".

Rezoliucijoj taipjau graudenama visos valstybės suteikti dentistams tarptautinės teisės pripažinimą, taip kad vienos valstybės dentistas turėtų pilnos legalės teisės praktikuoti bet kurioj kitoj valstybėj.

Toliau, dentistų kongresas nori, kad dentistikos kursai butų įstatymais sureguliuoti, kad diplomai butų valdžios garantuoti ir kad ligos apdrauda butų išplėsta taipjau ir dentistams.

MEDALIS UŽ ISGELBĖJIMĄ DEVYNIOLIKOS GYVASČIŲ

Iždo sekretoriaus asistentas Andrews prisega medalį pakraščių sargybos bocmanui, Thomas Moore'ui, kurs per penkioliką savo tarnybos metų yra išgelbėjęs nuo mirties devyniolikos žmonių gyvastis. Stovinti šale Moore'o mergelė yra jo duktė, Elzbieta.

Byla del sąmokslo prieš filmų aktorius

Sąmoksliininkai norėję "kidnapinti" krutamųjų paveikslų "žvaigždes" ir gauti išsipirkimo pinigų

LOS ANGELES, Cal., liepos 29. — Čia dabar eina sensacinga byla del sąmokslo išvogti pagarsėjusius krutamųjų paveikslų "žvaigždes" — Marę Pickford, Jackie Cooganą, Polą Negri etc., tikslu gauti iš jų daug išsiperkamųjų pinigų.

Kaltinami kaipo sąmoksliininkai yra du trokų vežėjai ir vienas automobilių pardavinėtojas, kurie buk buvę susimokinę visų pirma išdanginti aktorę Marę Pickford ir už jos išpirkimą gauti 200 tukstančių dolerių.

Liudininkais prieš kaltinamuosius yra detektivai, kurie sako, kad suimtieji "sąmoksliininkai", jų tardomi, patys jiems prisipažinę, kad jie taip norėję padaryti. Vakar betgi kaltinamųjų advokatai ir vienas "sąmoksliininkas", Claude Holcomb, teisme parodė, kad detektivai, darydami inkviziciją ("third degree"), taip nežmoniškai kankinę suimtuosius, mušdami juos, šonkaulius laužydami, versdami juos "prisipažinti", kad kankinamieji, nebepakęsdami, butų prisipažinę ne tik prie nebuto sąmokslo išvogti Marę Pickford, Jackie Cooganą, Polą Negri ir kitas filmų garsenybes, kokias tik Hollywoodo spaudos agentai butų galėję suskaityti, bet butų prisipažinę ir prie nebučiausių prasižengimų, prie kurių detektivai butų vertę juos tuo budu prisipažinti.

Vienam kaltinamųjų buvęs veidas detektivų sudaužytas, antram gi trys šonkauliai įlaužti.

Kaltinamųjų gynėjai sako, kad ta byla del "sąmokslo" tai esąs tam tikrų suinteresuotų elementų skymas sukelti didelės sensacijos tikslu dar labiau išreklamuoti filmų "žvaigždes" ir krutamųjų paveikslų biznį.

Vakar teisme liudininku buvo dar filmų aktorius Douglas Fairbanks, Marės Pickford vyras. Klausinėjamas jis tiek tegalėjo pasakyti, kad du kaltinamųjų jis keletą kartų esąs matęs vaikščiojant apie krutamųjų paveikslų studiją.

Bilius prieš evoliuciją Georgijoj sumuštas

Sumanymas užginti viešose valstijos mokyklose evoliucijos dėstymą atmestas didele balsų dauguma

ATLANTA, Ga., liepos 29.— Georgijos legislaturos atstovų butas šiandie didele balsų dauguma atmetė sumanymą užginti viešose valstijos mokyklose dėstymą evoliucijos mokslo.

Sumanymą buvo įnešęs atstovas Lindsay. Kalbėdamas savo sumanymu jis tikrino, kad "joks švietimas, jokia švietimo sistema negali gyvuoti, jei ji nesirems šventojo rašto tiesomis." Jis bažyjos nenorįs, kad koks "smart aleck" pasakotų jo vaikams, kad žmogus kilęs iš puntagalvio ar monkės. Jei kuris žmogus, girdi, virstąs toks mandrapypkis, kad jis nebetikįs šventaja biblija, tai jis tik pasirodąs, kad esąs durnius.

Jam baigus kalbėti, kiti atstovai sumanymą aitriai pašiepė, vadindami jį kvailu. Atstovas Barrett tiesiai pasakė, kad biliaus sumanytojas tik juokams save stato.

Rado $5,200, gavo $1 radybų

DALLAS, Texas, liepos 29.— Vienas vietos bankininkas, eidamas bankan, pametė savo kapšį, kuriame buvo $3,600 pinigais ir $1,600 čekiais. Aštuoniolikos metų berniukas kapšį rado ir, iš poperių kapšy sužinojęs, kam tas turtas priklauso, nunešė jį į banką ir atidavė savininkui. Bankininkas davė jam $1 radybų.

ARMIJOS AVIATORIUS PAVOJINGAI SUŽEISTAS

PITTSBURGH, Pa., liepos 29. — Nukritus netoli Universal aeroplanui pavojingai susižeidė aviatorius, leitenantas Cagel. Antras aeroplane buvęs asmuo buvo lengviau sužeistas.

Chicagai ir apielinkei oficialis oro biuras šiai dienai pranašauja:

Veikiausia gražu; nedidelė temperaturos atmaina; lengvas mainąsis vėjas.

Vakar temperatura vidutiniškai siekė 69° F.

Šiandie saulė teka 5:40, leidžiasi 8:13 valandą.

Fašistų riaušės Palermoj

Juodmarškiniai puolė buvusį Italijos premjerą Orlando, smerkusį Mussolinio valdžią

ROMA, liepos 29. — Tuo tarpu kai Vatikanas Romoj padarė įspėjimą fašistų valdžiai, kad ji valdytų smurtą, Palermoj įvyko fašistų riaušės.

Buvęs Italijos premjeras Orlando laikė Palermoj kalbą, kurioj jis smerkė fašistų režimą, pareikšdamas, kad jis geriau norėtų turėti absoliučią monarchiją, ne kad Mussolinio valdžią, nes, girdi, "dagi autokratijos yra įrašiusios šviesių lakštų į tautų istorijas." Orlando dar pasakė, kad ateinančiais municipaliais rinkimais busiąs išstatytas ir opozicijos valdžiai sąrašas.

Fašistai del to be galo įduko ir pradėjo riaušes, taip kad Orlandui apginti atvyko burys kariuomenės. Paskui fašistai puolė jo automobilį, tečiaus Orlandui pavyko pasprukti.

Japonijos moterys nori buti advokatais

TOKIO, Japonija, liepos 29. — Japonijos moterų teisių lygybės partija rupinas, idant ateinanti parlamento sesija priimtų įstatymą, kuriuo butų leista moterims praktikuoti advokaturą teismuose, lygiomis su advokatais vyrais. Viena moterų teisių lygybės partijos darbuotoja, kalbėdama del proponuojamo įstatymo, sako:

"Moterys parodė, kad jos gali but geri daktarai, o jau dalykuose, kurie liečia nusikaltimus ir namų prroblemas, moterys iš tikrųjų geriau tinka, ne kaip vyrai, nes jos geriau juos supranta. Argumentas, kad buk moterys esančios perdaug sentimentingos, yra visai juokingas."

Švedija atlankė didelės kaitros ir audros

MALMO, Švedija, liepos 29. —Praeitą savaitę Švedijoj siautė nepaprastai didelės kaitros. Del karščio keletas žmonių mirė, daugely fabrikų buvo kilę gaisrų, išdegė miškų plotai ir keletas ukių. Be to užėjus lietaus ir ledų audrai su smarkiomis perkunijomis, nelaimių atsitiko jurėse su žvejų laivais, taipjau daug žalos padaryta javų laukams. Nuostoliai siekia keletą milijonų kronerių.

Ekspliozija Standard Oil kompanijos įstaigoj

Vienas darbininkas užmuštas, septyni sužeisti

HAMMOND, Ind., liepos 29. — Standard Oil kompanijos įstaigoj Whitinge šiandie įvyko garo turbinos ekspliozija, kurios vienas darbininkas buvo užmuštas, o kiti septyni sužeisti. Užmuštas yra Ed. Carrow, iš South Chicagos, o sužeisti — Paul Johnson, iš Indiana Harbo; Joe Traverse, N. Dewey, St. Nicholson, Jess Simpson, J. Swain ir John Hanusin, visi iš Whiting.

Ketvirtoji Liet. Žemės Ukio ir Pram. Paroda

Trečiadienį, birž. 24 d. parodą iškilmingai atidaryta Ministerių Pirm., Žemės Ukio Majoro ir Burmistro p. Vileišio prakalbomis, kuriose buvo nupiešta Lietuvos ekonominio gyvenimo etapai, pradedant statytis iš didž. karo griuvėsių ir šiandien pasiektieji laimėjimai, kurių tačiau del įvairių aplinkybių centro parodoj toli gražu dar negalima visų matyti, nes del susisiekimo netobulumų, del pačių ukininkų kuklumo ir kt. Geriausią vaizdą galima esą įgyti apskričių parodose, kur ukininkai laisviau ir saviškiau jaučiasi. Bet ir Kauno parodos kasmet aiškiau pradeda įgyti savo tikrąjį veidą. Šiemet parodoj dalyvauja 96 lietuviškos firmos, 30 kaimynų latvių, paskiau yra estų ir suomių. Viso 13 svetimų valstybių dalyvauja L. Ž. U. ir P. parodoj.

Atidarymo dieną dalyvavo gana skaitlingai svečių: daugybė atvažiavusių iš provincijos bureliai iš Klaip. krašto ir svečiai iš Latvijos. Paviljonai gana gyvai įrengti. Aikštė pati kiek pertvarkyta, daug naujų paviljonų. Nusitaikęs gražus oras žada parodai gero pasisekimo. Žmonių plusta iš visų Lietuvos kampų.

Likvidavo komunistų organizaciją Vilnijoj

Suimta daug komunistinės literaturos ir kompromituojančių dokumentų

VILNIUS, [Elta]. — Kurjer Poranny praneša, kad birželio 24, 25 ir 26 d. Lenkų vyriausybė likvidavusi komunistų organizaciją Švenčionių apskrity. Per reviziją valstiečių partijoj Švenčionyse rasta daug kompromituojančių dokumentų ir paaiškėjo, kad jos firma prisidengus veikė komunistų organizacija. Rasta taip pat keliolika pudų komunistinės literaturos lenkų, rusų, lietuvių ir gudų kalbomis. Organizacija siuntinėjo savo narius į agitatorių kursus Minske ir turėjo aukštą kontaktą su centraliniu gudų komunistinės partijos komitetu Minske. Iki šiol suimta 36 asmenys, kurių tarpe ir Lenkų seimo atstovas A. Szapielis.

Amerikon atvyksta Belgų skolos misija

BRUSELIS, Belgija, liepos 29. — Belgų misija į Washingtoną tartis del Belgijos karo skolų fundavimo Jungtinėms Valstijoms šiandie jau išvyko į Šerburgą, iš kur ji rytoj garlaiviu Olympic išplauks į New-Yorką. Misijai vadovauja buvęs Belgijos premjeras Theunis ir ambasadorius Jungtinėms Valstijoms baronas de Marchienne.

Rado laišką su Maskvos įsakymais Francijos komunistams

PARYŽIUS, liepos 29. — Policijai padarius kratą Paryžiaus komunistų centre, be kita buvo rasta dar maskviškio komunistų internacionalo laiškas, kuriame duodama Francijos komunistams instrukcijų, kaip jie turį vesti kovą su savo valdžia.

Sakoma taipjau, kad nuo šių metų balandžio 15 dienos iki šiol Francijos komunistai gavę iš Maskvos komunistinei propagandai apie 250 tukstančių dolerių.

Dabar Laikas

Atėjus didžiam darbimečiui Lietuvoje, ne vienas pageidauja ir laukia, kad kas nors ateitų jam talkon. Dabar pasiųstas Lietuvon doleris, kitas suteiks musų giminėms didelį džiaugsmą ir bus geru talkininku jų darbuose.

Siųsdami pinigus Lietuvon visuomet siųskit per Naujienas delto, kad Naujienos siunčia telegramu ir pašto perlaidomis ir pilnai garantuoja kiekvieną siuntinį.

Naujienų pašto perlaidos kainuoja tik 2½% ir yra išmokamos į 20 iki 30 dienų; Naujienų telegramos kainuoja 50 centų daugiau ir yra išmokamos nuo 6 iki 10 dienų. Visą riziką ir atsakomybę Naujienos pasiima ant savęs.

Iš kitų miestų reikalaukite musų aplikacijų, o vietiniai kreipkitės tiesiog į musų raštinę arba į bilę vieną sekamų skyrių:

AUŠROS KNYGYNAS, 3210 S. Halsted St.
TUPIKAIČIO APTIEKA, 233 East 115 St.
BENOŠIAUS APTIEKA, 1616 West 47 St.

NAUJIENOS
1739 So. Halsted St., Chicago, Ill.

KORESPONDENCIJOS

Indiano Harbor, Ill.

Lietuvių piliečių vargai ir bėdos

Lietuvių Pasilinksm. Draugiškas Kliubas laikė savo pusmetinį susirinkimą. Mitingas kaip mitingas; nieko nuostabaus. Juk kožna draugija arba kliubas laiko ir turi laikyt susirinkimus, jeigu nori gyvuoti. Bet kartais atsitinka, kad priveda prie negyvavimo, jeigu įsimaišo koks šuleris. Kaip visose draugijose, taip ir musų kliube yra visokių narių. Yra didelių, vidutinių, labai mažiukų, yra mokytų ir visai nemokytų vyrų. Tokių yra mokytų, kad gali pasakyt ilgoką "spyčių" ir yra visai nemokančių tinkamai pasiprašyt balso. Tiems, kurie nemoka paprašyt balso, nė nereikia žinot tvarkos: kada tik jiems ateina ant plaučių noras betvarkę kelt, atsistoja ir "porina", kol nusibosta. Jam niekas negali pasakyt, kad ne vietoj "porini", nes tuoj išgirsi visokių žodžių, kokių tik nori. Bet kas daryt, kad taip yra pripratę. Tvarkos ardytojai yra vieni bolševikai, kiti katalikai. Taigi praėjusiame L. P. D. Kliubo mitinge buvo dideliausi betvarkė, kokios dar niekada nėra buvę. Viskas kilo priėjus prie raportų, kuriuos komitetas turėjo išduoti. Vienas palietė konstitucijos pataisymą, o kitas pikniko komiteto. Dar didesnė kilo betvarkė, kai pirm. B. R. Yasulis atėmė vienam "oratoriui" balsą už kėlimą betvarkės susirinkime. Žinoma, tai įžeidė dešiniuosius, nes jei "lyderis" negali daugiau kalbėti, tai jo šalininkai sukilo visi. Kaip ten nebutų, mitingas liko uždarytas neužbaigtas. Bet jei butų ilgiau prasitęsis, tai gal butų ir "faitas" kilęs. Mums tai niekis; mes ankščiau parėjom namo, bet katalikams tai nekas. Jie turėjo ant liežuvio galo "gerą sumanymą". Kaip tik butų priėję prie naujų Kliubo naudai reikalų, tai butų tuoj įnešę paskirti šimtinę statomai klebonijai. Kadangi nedaėjo iki tol, tai jie liko nuliudę, kaip pečių pabučiavę.

* * *

Parapijonų piknikas įvyko nedėlioj, liepos 5 d. Daržo vardo negaliu pamint. Amerikonai vadina "No men's land." Piknikas buvo nieko sau. Sako, buvę višako po biskį, bet "muliuko" tai, tur but, užteko visiems. Keletas pikniekiečių grįžo ant rytojaus be skrybelių. Nors ir pats kunigas sukinėjos po pikniką ir matė, kaip "prisiviešėję" parapijonai į medžius atsiremdami vaikščiojo, bet kunigėlis neperspėjo, kad taip negerai. Well, "good business". Kaip paprastai yra sakoma, kad Dievas turi geresnę širdį del latrų, tai ir parapijonų piknike Dievas nepamiršo latro. Buvo laimėtas Fordas. Dauguma turėjo net po 25 tikietus nusipirkę, kad tik gavus Fordą. Bet tas žmogelis vargais negalais sutaupęs vieną dolerį ir gavo forduką. Reikia pasakyt, kad jis tur but negalės "draivint" forduką, nes dažnai pėsčiam yra sunku paeiti tiesiai. Tas tai niekis. Mažos "bėdos",

* * *

Amerikos piliečiai turi didžiausią šventę — tai liepos 4. Tą šventę pasitinka labai iškilmingai. Bet niekam taip nėra linksma sulaukti "fortdžiulajaus", kaip vaikams. Mat, ant "fortdžiulajaus" vaikai gauna "nikelį" nuo tėvo ar mamos, o kai kada ir burdingierius "užfundina" vaikams "fire crackerių". Taip vaikai ir praleidžia visą dieną. Žinoma, vaikams yra didelė naujiena, kad "krekeris" padaro balsą ir ugnį. Matydami, kad vaikai žaidžia gatvėse sau liuosai, o praeiviai kai kada dar užkalbina, perspėdami buti atsargiam, kad nesusižeidus. Iš daugelio praeivių buvo keletas ir lietuvių, kuriems patiko vaikų žaismės. Sumanė ir jie pasilinksmint, bet kitonišku budu. Jie užeina į vieną kampinę užeigą (žinoma, ten "fire crekerių" nepardavinėja, bet pardavinėja kitokių "linksmybių"). Tie lietuviai linksminosi, kol gerokai įsilinksmino ir paskui pradėjo kilti koks tai "nesusipratimas". Pradėjo kumščais vaišinti viens antrą. Žinoma, iš kumščio balsas kitoniškas, negu iš fire krekerio. Kumštis padaro balsą, ugnį ir kraujo palieja. To dar negana, reikia revolverį pavartoti. Sumanyta ir padaryta. Vienas iš smarkesniųjų paleido kulipką iš revolverio, bet ta nenaudėlė išlindus iš vamzdžio lekia kur nereikia ir jos jau sulaikyti nei su ranka negalima. Ta kulipka praspruko pro "priešo" galvą, pataikė į netoli stovėjusį visai nekaltą žmogų ir perlindo per ranką. Pasidarė triukšmas. Subėgo pusėtinas burys žmonių, ir tuoj bematant patrolka pribuvo. Visi žino, kurie yra lipę į "patrolką", kad įlipti yra daug lengviaus, negu išlipti. Ir matot, kaip nesisekė tiems linksmiems lietuviams praleisti linksmai amerikonišką šventę "fortdžiulajų". Dabar jie yra paleisti po kaucija ir vaikščioja gatvėmis krapštinėdami pakaušius ir laukia galutino teisėjo nuosprendžio. Tas teisėjas kai kada duoda ir pusėtiną "vekeišiną". Tie lietuviai yra pirmos klesos tamsuoliai. Jiems nerupi skaityt laikraščius, nerupi lankyti viešus susirinkimus, nerupi prigulėti jokioj draugijoj. Užkalbinus gausi atsakymą, kad jie žino ir moka viską; jiems nieko nereikia.

* * *

Pas mus yra įprotis imti vakacijas ir beveik visi jas ima tai ant savaitės, tai dviejų. Bet kurie neima vakacijų iš savo valios, tai gauna po prievarta. Po prievarta visų nevorčia. Daugelis yra buvę saliunininkai, o dabar jie yra "grosernikai" arba "ice cream" parlore laikytojai. Jie, brolau, gauna "vikeišiną" ilgesnį — nuo penkių savaičių iki šešių mėnesių. Keli jau sugrįžo, o kiti turės važiuoti. Ar tu, brolau, nori ar ne, bet kad tas teisėjas pasakė, jog užsimokėk "three or five hundred" dolerių ir 60 dienų ar 6 mėnesius ant "farmų".

Šviežias oras reikalingas kožnam, o ypač buvusiam saliunčikui. Nors valdžia juos labai persekioja ir kiša į kalėjimus, bet jie nesiliauja pardavinėję naminėlę. Nekurie jau yra buvę areštuoti po kelis kartus. Lietuviai, bukit vyrais — klausykit valdžios ir pildykit jų įstatymus.

—X. Y. Z.

Binghamton, N. Y.

Binghamtono darbuotojas išvažiavo Lietuvon.

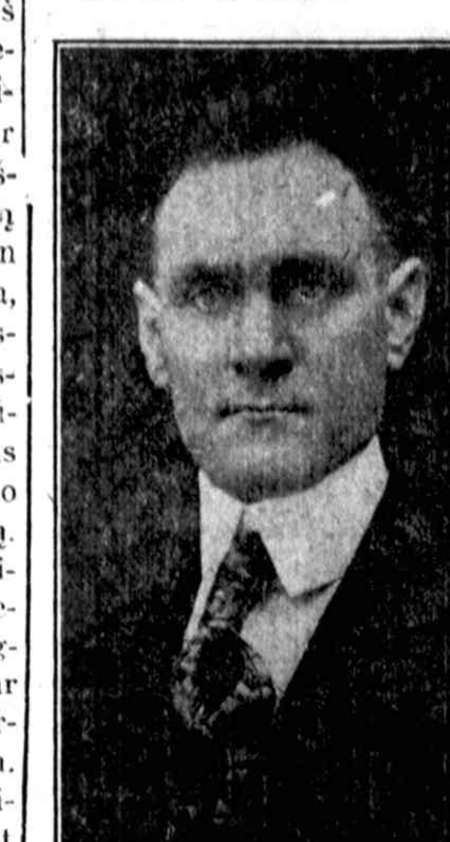

A. Mikas Činikas

Su "Naujienų" ekskursija išvyko Lietuvon atlankyt savo gimtynės gerb. A. Mikas Činikas, vienas iš naujieniečių. Kuomet tvėrėsi "Naujienų" bendrovė, tai jis tuomet gyveno Chicagoje ir buvo tarpe pirmųjų tvėrėjų. Paskiaus buvo ir "Naujienų" bendrovės direktorius ir nemažai pasidarbavo tuose "Naujienų" sunkiose dienose.

Į LSS 170 kuopą Činikas įstojo 1911 metais, į LDLD. nuo pat jos susitvėrimo. Paskiaus persikėlė į 22 kuopą, Chicagoje, ir joje daug veikė.

Vėliaus drg. Činikas buvo apsigyvenęs Muskegon, Mich. ir ten darbavosi tose organizacijose. Iš ten nuvyko į Binghamton, N. Y., ir įstojo į LSS 33 kuopą, kurios nariu iki šiandie buvo; taip pat priklausė LDLD 20 kuopai.

Laike bolševikiškų audrų, t. y. 1918 m., drg. Č. buvo kaip toji nepajudinamoji uola ir jokios bangos jo nenugąsdino, nes jis buvo tvirtai nusistatęs socialistas ir iš paskutiniųjų gynė socialistų principus. Ačiu jo ir kitų draugų pasidarbavimui šiandie Binghamtone LSS 33 kp. gyvuoja ir turi platų lietuvių pasitikėjimą kaip čia, taip ir Lietuvoje.

Baigdamas, turiu nuraminti prof. Voldemarą del išsvajoto pavojaus. Yra pavojai, tai visai kiti; apie ką nuolat visi pažangieji laikraščiai rašo. Popiežiaus kumščio mes neturime bijoti.

Skelbimai Naujienose duoda naudą delto, kad pačios Naujienos yra naudingos.

Jei nori išmokti gerai rašyti — nusipirk typewriterį.

Pittsburgh, Pa.

Svarbi konferencija ir viešos prakalbos

Šiomis dienomis atsilankė į Pittsburghą drg. P. Balčikonis, nesenai gryžęs iš Lietuvos. Jis yra igaliotas Lietuvos Socialdemokratų Partijos atstovauti Socialdemokratų Partiją Amerikoj, supažindinant Amerikos lietuvius darbininkus su Lietuvos darbininkų veikimu, nes drg. Balčiukonis išbuvo Lietuvoj apie 9 mėnesius ir yra gerai susipažinęs su Lietuvos darbininkų veikimu. Jis turi įdomių pranešimų iš Lietuvos, tad Pittsburgho draugai nutarė sušaukti "Naujienų" ir "Keleivio" skaitytojų ir lietuvių socialistų ir pritarėjų, ir Lietuvos Socialdemokratų rėmėjų konferenciją L. M. D. name, 142 Orr St., Pittsburgh, Pa., rugpiučio 2 d., 10:30 iš ryto.

Drg. Balčikonis padarys platų pranešimą iš savo kelionės po Lietuvą ir apie Lietuvos darbininkų padėtį ir bus bendrai aptarta kaip mes, amerikiečiai lietuviai geriausiai galėtumėm pagelbėti Lietuvos darbininkams sekmingiau kovoti su Lietuvos juoduoju klerikalizmu. Pittsburghiečiams lietuviams taipjau reikalinga yra atgaivint L. S. S. kuopą. Tad Pittsburghiečiai lietuviai, kurie tik prijaučiat socialistiniam judėjimui, malonėkit atsilankyti viršminėtą dieną į L. M. D. namą ir dalyvauti pasitarime.

Viešos prakalbos

L. M. D. svetainėje rugpiučio 2 d., 2:30 po pietų, bus prakalbos. Kalbėtojum bus draugas Balčikonis ir vietiniai draugai. Bus ir deklamacijų; Bladzė Paulekiutė padeklamuos gražių eilių.

Atsilankykit visi, išgirsit daug naujo ir naudingo.

— St. Bakanas.

Ar Jusų Oda Niežti Arba Dega

Daug kentėjimų nuo visokių odos ligų galima prašalinti laiku vartojant Cadum Ointment. Jis prašalina niežėjimą ir degimą iš sykio ir yra labai minkštinantis ir gydantis kur tik yra oda sužeista ir paraudonavusi. Cadum Ointment yra geras nuo išbėrimų, spuogų, šlakų, slogų išbėrimų, karščio, piles, pučkų, šašų, dedervinių, niežėjimų, išbėrimų, žaizdų, įsidrėskimų, užgavimų, skaudulių, nudegimų, vabalų įkandimų ir t. t.

Kiekvienas Sutinka, kad Bohemian Hop-Flavored PURITAN MALT Teikia Geras Pasekmes
Parinktas materiolas
Prašykit groserninkų

Babies Love It

Del skilvio ir vidurių nesmagumų iš priežasties dantų augimo, nieko nėra geresnio kaip šis saugus Kudikių Laxative.

MRS. WINSLOW'S SYRUP

NAUJA KNYGA

Apysaka iš Amerikos Lietuvių Gyvenimo

"Gyvenimo Dumble"

Parašė S. E. Vitaitis,
("Tėvynės" Redaktorius)

Dydžio 6x9 colius, pusl. 366.

Šią knygą privalo perskaityt kiekvienas Lietuvis. Čia kiekvienas atras sau pažįstamą vaizdą ir pajaus pats save. Įvairus yra musų gyvenimas imant po vieną; dar įvairesnis paėmus visus sykiu. Čia matai įsimylėjusį Jurgį, saulėtas jo gyvenimo dienas; čia vaizduoja gyvenimą musų liaudės ,musų santikius su policiją ir teismais; kova parapijonų su kunigais; kunigų dorybę ir intrigas, musų pergyventus ir tebėsančius papročius; santikius katalikų su "bedieviais", Kaupcino darbus ir jų pasekmes; vaidus šeimynose, ir, pagalios, žmones braidančius gyvenimo dumble.

Ar Tamsta esi darbininkas ar biznierius, profesionalas ar kunigas, šioj knygoje rasi sau peno ir smagumo.

Knygos kaina: popieros apdarais — $2.00, audimo apdarais — $2.50.

Galima gaut "Naujienose", 1739 S. Halsted St. Chicago, Ill.

LISTERINE THROAT TABLETS
ANTISEPTIKAS
Apsaugoja ir Prašalina Gerklės Parpimą. Skaudėjimą ir Kosėjimą.
Made by Lambert Pharmacal Co., Saint Louis, U. S. A.

Naujienu Piknikas

Rugpiučio 9 d., 1925

CALUMET GROVE

BLUE ISLAND, ILLINOIS.

Kviečiame visus Naujienų Skaitytojus, draugus ir rėmėjus; visus biznierius, bankierius, profesionalus, dvasiškius, svietiškius ir visokio stono ir visų klasių žmones, iš visos Chicagos ir tolimųjų ir artimųjų apielinkių.

Padėkime į šalį tą dieną visus kitus reikalus ir biznius; atmeskime savo politinius skirtumus, savo titulus ir ypatybes, palikime šaly klases, luomus ir privilegijas, atmeskime visus piktumus ir neapykantas, o imkime kas automobilių, kas eroplaną, kas strytkarį, traukinį ar troką ir važiukime į Naujienų Pikniką.

ŠIRDINGAI KVIEČIAME VISUS.

PUIKUS — NAUDINGI KREPŠIAI

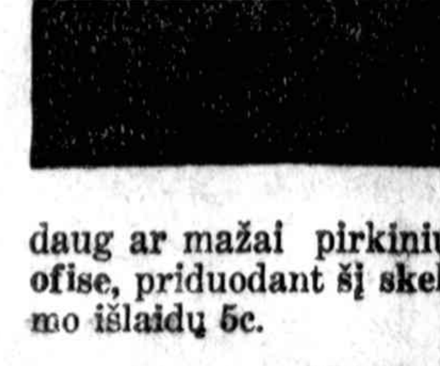

(Shoping Bags)
Šie krepšiai krautuvėse parsiduoda po 75 centus. Jie yra labai puikus ir patogus susidėjimui pirkinių: Jie yra sulenkami; tinka del daug pirkinių ir del mažai. Jie tinka kožnai šeimininkei, kuri perka daug ar mažai pirkinių. Gaunami Naujienų ofise, priduodant šį skelbimą ir 40c. Persiuntimo išlaidų 5c.

NAUJIENOS,
1739 So. Halsted St., Chicago, Ill.

NORĖDAMI
PIRKTI, PARDUOTI AR MAINYTI VISADOS KREIPKITĖS PAS MUS. TAS JUMS BUS ANT NAUDOS.
S. L. FABIONAS CO
INVESTMENT — REAL ESTATE — INSURANCE
809 W. 35th St., Chicago
Tel. Boulevard 0611 ir 0774
PADAROM PIRKIMO IR PARDAVIMO RAŠTUS.
Pasekmingai siunčiam pinigus ir Parduodam Laivakortes.

K. GUGIS
ADVOKATAS
Miesto ofisai
127 N. Dearborn St., Room 1111-12
Tel. Central 4411. Val. nuo 9-4
Gyvenimo vieta:
3323 So. Halsted St.
Tel. Boulevard 1310
Valandos: nuo 6 iki 8 v. v. kiekvieną vakarą, išskyrus ketvergą. Nedėliomis nuo 9 iki 12 ryto.

K. JURGELIONIS
ADVOKATAS
Miesto Ofisas
190 No. State St. Room 844
Tel. State 3225
Valandos nuo 9:30 iki 4:30 val.
Bridgeporto Ofisas
3335 So. Halsted St.
Vakarais nuo 6 iki 8 val.
Nedėlioms nuo 10 ryto iki 12
Yards 0141
Bylos visuose teismuose. — Abstraktai. — Ingaliojimai. — Paskola pinigų 1 ir 2 morgičiams.

John Kuchinskas
LAWYER
Lietuvis Advokatas
2221 W. 22 St.
arti Leavitt St.
Telefonas Canal 2552
Valandos: 9 ryto iki 8:30 vakaro. Seredoj ir Pėtnyčioj nuo 9 iki 6. Nedėlioj nuo 10 ryto iki 1 v. p. p.

A. A. OLIS
ADVOKATAS
11 S. La Salle St., Room 2001
Tel. Randolph 1034—Val. nuo 9-6
Vakarais
3241 S. Halsted St. Tel Yards 0062
7—9 v. v. apart Panedėlio ir Pėtnyčios.

J. P. WAITCHES
Advokatas
Tel. Pullman 6377 Roseland, Ill.
10717 Indiana Ave.,
Miesto ofisas:
127 N. Dearborn St.
Kambarys 1420
Telefonas Dearborn 6096
SPECIALISTAS egzaminavojime abstraktų ir nejudinamo turto teisėse. Taipgi veda visokius sudus.

JOHN B. BORDEN
(John Bagdziunas Borden)
LIETUVIS ADVOKATAS
69 W. Washington St. Room 1310
Telephone Dearborn 8946
Vakarais 2151 W. 22 St. nuo 7 iki 9
Telephone Roosevelt 9090
Namų Telefonas Republic 9600

V. W. RUTKAUSKAS
Advokatas
29 So. La Salle St., Room 530
Tel. Central 6390
Vak. 3223 S. Halsted St., Chicago
Tel. Yards 4681

A. E. STASULANI
ADVOKATAS
77 W. Washington St. Room 811
Tel. Central 6206
Cicero Ketvergo vakare
4917 W. 14 St. Tel. Cicero 8223
Ant Bridgeporto Seredoj nuo 6-8 v. v. Subatoj nuo 1-7 v. v.
3236 S. Halsted St. T. Boul. 6737

Tel. Dearborn 9057
A. A. SLAKIS
ADVOKATAS
Ofisas vidurmiestyj:
Room 1726
CHICAGO TEMPLE BLDG.
77 W. Washington St.
Cor. Washington & Clark
Namų Tel.: Hyde Park 3395

L.S.S. ŽINIOS

Oficialinis Lietuvių Socialistų Sąjungos Skyrius, eina kartą savaitėje, Ketvirtadieniais

July 30, 1925 **Eilinis No. 121**

L.S.S. Pildomasis Komitetas:

J. J. Čeponis, 4138 Archer Ave.
J. Šmotelis, 10604 Edbrooke Ave.,
A. Vilis, 2241 N. Western Ave.
J. Vilis, 2135 N. Spaulding Ave.
M. Jurgelionienė, 1739 S. Halsted St.
P. Grigaitis, 1739 So. Halsted St.
A. Grebelis, 10225 Perry Ave.
— visi Chicago, Ill.

L.S.S. VIII Rajono Centro Komitetas:

Pirmininkas — J. Vilis, 2135 North Spaulding Ave., Chicago, Ill.
Sekretorius — M. G. Mauricas, 4333 S. Fairfield Ave., Chicago, Ill.
Finansų sekr. — O. Banienė, 1729 W. Monroe St., Chicago, Ill.
Kasierius — J. Kondratavišius, 10611 Edbrooke Ave., Chicago, Ill.
Knygius — M. Krikščiunas, 1311 So. 50th Ct., Cicero, Ill.
Nariai — A. Kemėža, A. Vilis.

LIETUVIŲ DARBININKŲ LITERATUROS DRAUGIJA (LDLD.)
Centro Sekretorius — K. Matuliauskas, 515 Carrollton Ave., Baltimore, Md.

Socialistų Partijoj

KONVENCIJA, PIKNIKAS IR BANKIETAS

Rugpiučio 29 ir 30 dienas Chicagos ir apielinkės socialistai turės dideles iškilmes: konvenciją, pikniką ir bankietą.

Konvencija įvyks šeštadieny, rugpiučio 29, Douglas Park Auditoriume. Ji susidės ne iš delegatų, bet iš visų partijos narių. Jai pirmininkaus Socialistų Partijos pirmininkas, Eugene V. Debs.

Tos pat dienos vakare bus bankietas drg. Debso pagerbimui. Senasis Amerikos socialistų darbuotojas įstojo į darbininkų judėjimą lygiai **penkiasdešimts** metų atgal. Tikietas tam jubilejiniam bankietui kainuoja $1.50. Kas nori bankiete dalyvaut, turi nusipirkti tikietą ne vėliaus kaip rugpiučio 26 d.

Rugpiučio 30 d., sekmadieny, bus milžiniškas piknikas Riverview Parke, į kurį įžanga kainuos 35c. Tame piknike drg. Debsas bus svarbiausias kalbėtojas.

Į šituos rengimus Chicagos ir apielinkės draugai turi atkreipti domę tuojaus. Yra retas atsitikimas, kad plačiai publikai pasitaiko tokia proga ne tiktai išgirsti garsaus socialistų kalbėtojo, drg. Debso, kalbą viešame mitinge, bet ir susipažinti su juo arčiaus bankiete. Ypač reikia pasirupinti gauti iš anksto tikietą į bankietą, nes galima numatyti, kad visiems norintiems dalyvauti neužteks vietų.

Kuomet drg. Debsas po pasiliuosavimo iš kalėjimo pirmą kartą atvyko Chicagon ir čia jam buvo ant greitųjų surengta vakarienė, tai atsilankė apie pusę tukstančio svečių. Šį kartą svečių bus dar daugiaus.

Konvencijoje galės dalyvauti tiktai užsimokėjusieji duokles partijos nariai; duoklių knygelė atstos mandatą. O piknike ir bankiete dąlyvaus kas norės. Butų gerai, kad sąjungiečiai pakalbintų savo draugus ir pažįstamus, kurie simpatizuoja socialistams, atsilankyti bent į vieną šitų parengimų.

Tarptautinis Frontas

INTERNACIONALAS ATMETĖ MASKVOS PASIULYMĄ

Socialistinio Darbininkų Internacionalo biuras savo posėdyje, laikytam Londone, svarstė be kitų klausimų ir Komunistų Internacionalo pasiulymą veikti bendrai prieš imperialistines valdžias Kinijos darbininkų apgynimui.

Tą pasiulymą Internacionalo biuras be ilgų diskusijų atmetė. Biuras išreiškė nuomonę, kad komunistų pasiulymas yra niekas daugiaus, kaip naujas manievras, kurio tikslas yra prisiplakti prie socialistinio judėjimo ir įnešti į jį kivirčus. Patys Maskvos Internacionalo vadai viešuose pareiškimuose prisipažįsta, jogei jiems rupi ne bendrai veikti su socialistais, o tiktai "numaskuoti" ir "išnaikinti" socialistus.

Socialistinio Internacionalo biuras todel nutarė padėti Maskvos laišką į archivą ir išdėstyti savo nusistatymą Kinų klausimu atsišaukime į Kinų darbininkus.

Pravartu bus čia pastebėti, kad Maskvos "draugiškumu" nepasitiki ir Kinų socialistai. Kinų Socialdemokratų Partija nesenai paskelbtame savo atsišaukime sako:

> **"Kinu darbininkai, kurie pradeda organizuotis nežiurint persekiojimų, nėra šalininkai nei karų, skelbiamų bolševizmo vardan, nei karų, nešamų Europos ar kieno kito. Ju siekimai — įgyvendinti socialistinę demokratiją".**

Dar del rinkimų Klaipėdos krašte

Lietuvos oficialė žinių agentura, Elta, pranešė, kad apskričių savivaldybių rinkimuose Klaipėdos krašte lietuvių išrinkta 49, o vokiečių 13; aprtijų atžvilgiu — 38 Einheitsfront autonomistų, 14 socialdemokratų ir 10 tautininkų lietuvių.

Jau tos skiatlinės rodo, kad iš 49 lietuvių, išrinktų į apskričių savivaldybes, tiktai 10 pračjo tautiškais lietuvių sąrašais. Beveik keturi penktadaliai Klaipėdos krašto lietuvių ėjo arba su vokiečiais tautininkais, arba su socialdemokratais.

Tai yra tiesioginė pasekmė tos neteisingos politikos, kurią iki šiol Lietuvos valdžia vedė Klaipėdos krašte.

Bet Elta užtylėjo visą eilę įdomių faktų, iškeltų per tuos rinkimus. Berlino "Vorwaerts" rašo, kad Lietuvos valdžią remiančios partijos Klaipėdos krašte mėgino sužvejoti piliečių balsus, išstatydamos net 20 įvairių kandidatų sąrašų, ir vis tik joms nepavyko apdumti akis balsuotojams. Svarbiausioji apskrityje — Klaipėdos mieste ir apielinkėje lietuvių tautininkai gavo tik 3 vietas iš 20; Šilutėje — tik 1 vietą iš 21; Pagėgiuose — tik 2 iš 21. Sulig šitomis žiniomis išeina, kad tautininkai pravedė viso 6, o ne 10 atstovų.

Rinkimai parodė gana didelį stiprumą socialdemokratų. Klaipėdos apskrityje socialdemokratai pirmą kartą pravedė savo atstovus į apskrities tarybą, butent 5. Šilutės apskrityje socialdemokratai laimėjo du nauju mandatu ir dabar turės 5 atstovus vietoje 3. Tiktai Pagėgių apskrityje socialdemokratai prakišo vieną vietą, kadangi 1,000 kaimo darbininkų pareiškė savo norą buti Vokietijos piliečiais ir todel neturėjo teisės balsuoti; bet vis tik ir šioje apskrityje socialdemokratai pravedė 5 atstovus.

Dalyvavimas rinkimuose buvęs labai silpnas, vos 45 iki 50 nuoš.

Garsinkitės Naujienose

Subankrutino Komunistų Sąjunga

Vokietijos komunistų Žemės ir Miško Darbininkų Sąjunga prieš keletą mėnesių kreipėsi į socialdemokratų kontroliuojamąją Vokietijos Žemės Darbininkų Sąjungą, prašydami padaryti abiejų organizacijų konferenciją tikslu sujungti jas. Bet Žemės Darbininkų Sąjunga suprato, kad tas prašymas yra ženklas komunistų organizacijos pairimo, ir delto ji pareikalavo, kad Žemės ir Miško Darbininkų Sąjungos valdyba priduotų jai skaitlines apie savo narių stovį, apie savo skyrius ir t. t.

Pasirodo, kad socialistinės organizacijos spėjimas buvo teisingas. Iš visų kraštų Vokietijos atėjo pranešimai, kad komunistų Žemės ir Miško Darbininkų Sąjunga jau nebegyvuoja. Beveik visi jos skyriai yra likviduoti, o skyrių vįršininkai perkelti, kaipo apmokami tarnautojai, į komunistų partiją; tose gi vietose, kur komunistų partija jau ir be to turėjo perdaug apmokamų organizatorių, sekretorių ir t.t. (kaip, pav. Insrutėje, Rytų Prusuose), buvusieji komunistinės sąjungos viršininkai tapo atleisti. Iš visos organizacijos bepaliko tiktai sąjungos organas, "Freie Landpost", kuris yra dykai siuntinėjamas sodžiaus gyventojams.

Taigi, suskaldę profesinę žemės darbininkų sąjungą, komunistai nesugebėjo palaikyti narius savo organizacijoje. Bet jie atliko gerą patarnavimą Vokietijos junkeriams. Jeigu sodžiaus darbininkai Vokietijoje nebutų suskilę, tai dvarininkai neturėtų drąsos taip begėdiškai šiandie su jais apseiti. Komunizmas, pasirodo, visur neša naudą tiktai reakcijai.

NAUJIENŲ PIKNIKAS

Rugpiučio 9 d., 1925

SALUMET GROVE, Blue Island, Ill.

Visi kviečiami dalyvauti piknike ir lenktynėse.

PARAMA DRAUGAMS LIETUVOJE

Nuo masinio protesto mitingo, kurį rengė Chicagos Lietuvių Auditorijoje bendras socialistų ir sandariečių komitetas, liko gryno pelno **$96.70.** Sulig sutarčia tas pelnas padalinta pusiau, ir priklausančioji socialistams pusė pereitą penktadienį išsiųsta kabeliu Lietuvos Socialdemokratų Partijai į Kauną.

Musų draugams Lietuvoje parama yra reikalinga dabar labiaus, negu kuomet nors, nes klerikalinė reakcija ypatingai slėgia socialistinį judėjimą. Visi sąjungiečiai turėtų sukrusti rinkti aukas Lietuvos socialdemokratams.

IŠVAŽIAVIMO ATSKAITA

Išvažiavimas Beverly Hills miškuose, birželio 28 d., draugų Kemėžų pagerbimui nusisekė labai puikiai visais atžvilgiais. Lietuvos S.-D. Rėmėjų kuopos pakvietimas rado didelio pritarimo čikagiečiuose ir publikos susirinko keleto šimtų minia. Taigi išvažiavimo rengėjai šiuo taria nuoširdų ačių visiems draugams, kurie dalyvavo tame atsisveikinime su musų brangiais darbuotojais, Kemėžais; dėkoja taip pat ir kalbėtojams, drg. P. Grigaičiui ir Dr. A. Montvidui, pasakiusiems gražias prakalbas išvažiavime, ir "Pirmyn" mišriam chorui.

Malonu yra pranešti visuomenei, kad tas rengimas davė ir šiek-tiek materialės paramos Lietuvos darbininkams.

Iplaukų buvo $103.85.
Išlaidų $38.53.
Gryno pelno $65.32.

Prie to dar drg. Kasparaitis davė $2.00 ir drg. J. M. Vainauskas $3.00. Tuo budu viso susidaro $70.32.

Iš tų pinigų 32c palikta Liet. S.-D. Rėmėjų kuopos iždė, o $70.00 įteikta drg. A. Kemėžai parvežti Lietuvon socialdemokratų partijai.

Rengimo Komitetas:
F. Skamarakas
M. Kriščiunas
ir M. J. Mauricas.

SOCIALISTŲ KONFERENCIJOS DIENOTVARKĖ

Pittsburgh'o ir apielinkės socialistų konferencijai, kurią LSS. organizatorius drg. P. B. Balčikonis ir drg. St. Bakanas šaukia rugpiučio 2 d., Pittsburgh'e (Lietuvių Mokslo Draugijos name), yra pagaminta sekama dienotvarkė:

1) Konferencijos atidarymas.
2) Atsilankiusių užregistravimas.
3) Tvarkos vedėjų rinkimai.
4) Pranešimas apie L. S. D. Partiją ir jos veikimą.
5) Vietų darbuotojų pranešimai.
6) L. S. S. reikalų aptarimas.
7) Lietuvos klerikalų dabartinė reakcija.
8) Amerikos progresyvis judėjimas.
9) Nauji sumanymai.
10) Konferencijos uždarymas.

Visi "Naujienų" ir "Keleivio" skaitytojai, socialdemokratų rėmėjai, buvusieji L. S. S. nariai, kurie dar pasiliko ištikimi socialistų principams ir šiaip vietų darbuotojai esate kviečiami atsilankyti.

Konferencija prasidės 11:30 prieš pietus.

For BILIOUSNESS

Vartokit 25c. ir 50c. bakselis Pirkit nuo aptiekoriaus, NETURI CALOMEL išvalymo žarnų. Išvalo odą, kimo galvos skaudėjimo ir Nuo užkietėjimo; nublan- BEECHAM'S PILES

BEECHAM'S PILLS

ODINĖS LIGOS

yra tankiai nepakiančiamas; gali buti pergalėti vartojant

SEVERA'S

ESKO

Antiseptiškas mostis.

Sutaisytas prašalinimui niežėjimo ir kitu odos irritacijas.

Kaina 50 centai.

Pirmiausiai kreipkis į aptieką.

W. F. SEVERA CO.
CEDAR RAPIDS, IOWA

Pinigai Lietuvon Telegramu 50c.

IŠMOKAMI VISOSE LIETUVOS DALYSE IR PAŠTO ĮSTAIGOSE Į 6 IKI 10 DIENŲ

Iškirpk šią aplikaciją ir išpildęs prisiųsk ją mums su pinigais.

PINIGUS LIETUVOJ PRIVALO GAUTI SEKAMA YPATA:

Vardas ir pavardė .....

Kaimas ..... Valsčius .....

Paštas ..... Apskritis .....

Pinigų prisiunčiu $..... turi gaut Lietuvoj litais ..... (jei nori doleriais parašyk doleriais vieton litų.

Siuntėjo parašas .....

Adresas .....

.....

Pinigus reikia siųsti Money Orderiais ar bankos kasieriaus čekiais.

REIKIA RAŠYTI VARDU "NAUJIENOS"

Litų kursas siunčiant Paštu ir Telegramu

	Paštu	Telegramu		Paštu	Telegramu
50 litų	$5.75	$6.25	600 litų	$62.00	$62.50
100 litų	10.75	11.25	700 litų	72.25	72.75
200 litų	21.00	21.50	800 litų	82.50	83.00
300 litų	31.25	31.75	900 litų	92.75	93.25
400 litų	41.50	42.00	1000 litų	103.00	103.50
500 litų	51.75	52.25	5000 litų	514.00	514.50

Doleriais siunčiant reikia pridėti 25 centus prie kožnos dešimties dolerių.

Visuose reikaluose adresuokite:

NAUJIENOS

1739 So. Halsted St., Chicago, Illinois

Mrs. MICHNIEVICZ - VIDIKIENE
AKUŠERKA
3101 So. Halsted St., kampas 31 gat.

Tel. Yards 1119
Baigusi akušerijos kolegiją; ilgai praktikavusi Pennsylvanijos ligonbučiuose. Sąžiningai patarnauja, visokiose ligose prieš gimdymą, laike gimdymo ir po gimdymo.

Už dyką patarimas, dar ir kitokiuose reikaluose moterims ir merginoms kreipkitės o rasite pagelbą.

Valandos nuo 8 ryto iki 1 po pietų, nuo 6 iki 9 val. vakare.

DR. SERNER, O. D.
LIETUVIS AKIŲ SPECIALISTAS

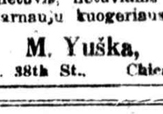

Turėk švarias, sveikas akis

Jeigu kenti galvos skaudėjimą, jei turi akių uždegimą, jeigu akys nuvargę, silpnos, skaudžios arba ašaroja. Patarimai dykai.

Akiniai $5 ir augščiau
Valandos nuo 1 iki 9 vakare. Nedėliomis nuo 10 iki 1.
3333 So. Halsted St.

Specialistai užsisenėjusių chroniškų ligų vyrų, moterų ir vaikų. Daktarų Medikalė Laboratorija.

DR. HORVAT, DR. WILLING
1347 W. 18 St., kampas Blue Island Ave., 2 fl. Valandos nuo 9 iki 8 kasdien. Nedėlioj nuo 9 iki 12.

Phone Canal 1713-0241
Res. Midway 5512
DR. RALPH CUPLER, M. D.
Gydytojas ir Chirurgas
Kampas Oakley ir 24 St.
Ofiso valandos nuo 2 iki 4 kasdien. Panedėly ir ketverge nuo 3 iki 8 valandai vakare.

Tel. Humboldt 6484 Keystone 7170
DR. J. A. ROTH
GYDYTOJAS IR CHIRURGAS
1389 Milwaukee Ave.,
netoli Wood St.
Valandos nuo 10 iki 12, nuo 2 iki 4 ir nuo 6 iki 8, nedėlioj nuo 10 iki 12

Tel. Lafayette 4228
Plumbing, Heating
Kaipo lietuvis, lietuviams visados patarnauju kuogeriausiai.
M. Yuška,
3228 W. 38th St., Chicago, Ill.

LIETUVIAI DAKTARAI

Namų telefonas Yards 1699
Ofiso Tel. Boulevard 5913
DR. A. J. BERTASH
3464 So. Halsted St.
Ofiso valandos nuo 1 iki 3 po pietų ir 6 iki 8 vakare

Telefonas Boulevard 1939
DR. S. A. BRENZA
Ofiso Valandos:
9 iki 12, 1 iki 3 dieną
ir 6:30 iki 9:30 vakare
4608 S. Ashland Ave.,
Netoli 46th St. Chicago, Ill.

A. L. DAVIDONIS, M. D.
4643 So. Michigan Ave.
Tel. Kenwood 5107
Valandos: nuo 9 iki 11 val. ryto; nuo 5:30 iki 7:30 vakare.

DR. A. MONTVID
GYDYTOJAS IR CHIRURGAS
1579 Milwaukee Ave., Room 209
kampas North Ave. ir Robey St.
Valandos: 12 iki 2 po pietų, 6 iki 8 vakare. Tel. Bronswick 4983
Namų telefonas Spaulding 8633

Tel. Pullman 0982
Res. Pullman 3462
DR. P. PETRAITIS,
DENTISTAS
10748 So. Michigan Ave.
Ofiso valandos: nuo 9 ryto iki 12 dieną ir nuo 1 iki 8 vakare. Subatos vakare pagal sutartį.

Dr. A. K. Rutkauskas
GYDYTOJAS ir CHIRURGAS
4442 So. Western Ave.
Tel. Lafayette 4146

DR. M. T. STRIKOL
GYDYTOJAS IR CHIRURGAS
4601 S. Ashland, Tel. Boulevard 7820. Res., 6641 S. Albany Ave., Tel. Prospect 1930. Ofiso valandos 2-4, 6-8. Nedėlioj 10 iki 12 d.

Tel Blvd. 3138
M. Woitkiewicz-BANIS
AKUŠERKA
Pasekmingai patarnauja moterims prie gimdymo, patarimai dykai moterims ir merginoms.
3113 South Halsted St.

DR. HERZMAN
—IŠ RUSIJOS—
Gerai lietuviams žinomas per 15 metų kaipo patyręs gydytojas, chirurgas ir akušeris.
Gydo staigias ir chroniškas ligas vyrų, moterų ir vaikų pagal naujausius metodus X-Ray ir kitokius elektros prietaisus.
Ofisas ir Labaratorija: 1025 W 18th St., netoli Morgan St.
VALANDOS: Nuo 10—12 pietų ir nuo 6 iki 7:30 val. vakare.
Telefonais: Dienomis: Canal 3110. Naktį Drexel 0950 Bculevard 4136
3235 S. Halsted St.
Val.: 9—10 iš ryto ir po 8 v. v.

DR. CHARLES SEGAL
Praktikuoja 17 metai
Ofisas
4729 So. Ashland Ave., 2 lubos
Chicago, Illinois
Specialistas džiovos
Moteriškų, Vyriškų ir Vaikų ligų.
OFISO VALANDOS:
Nuo 10 iki 12 val. ryte, nuo 2 iki 4 val. po piet ir nuo 7 iki 8:30 val. vakaro. Nedėliomis nuo 10 valandos ryte iki 12 val. po piet.
Telefonas Midway 2880

Telephone Yards 0994
DR. MAURICE KAHN
4631 So. Ashland Ave.
Ofisc Valandos: nuo 10 iki 12 dieną, 2 iki 3 po pietų, 7 iki 9 vakare. Nedėliomis nuo 10 iki 12 dieną.

DR. M. J. SHERMAN
Specialistas moterų ligų
1724 So. Loomis, kampas 18 ir Blue Island. Ofiso valandos nuo 2 iki 4 po pietų ir nuo 7 iki 9 val. vakare.
Telefonas Canal 1912
Naktinis Tel. Fairfax 6353

Tel. Boulevard 0537
DR. MARYA DOWIAT—SASS
1707 W. 47th St.
Valandos nuo 8 iki 12 dieną, nuo 6 iki 8 val. vak. Nedėliomis nuo 8 iki 2 val. po pietų.

Ofiso tel. Boulevard 9693
Rezidencijos tel. Drexel 9191
Dr. A. A. Roth
Rusas Gydytojas ir Chirurgas
Specialistas Moteriškų, Vyriškų Vaikų ir visų chroniškų ligų.
Ofisas: 3103 So. Halsted St., Chicago arti 31st Street
Valandos 1—3 po piet, 7—8 vak. Nedėliomis iš šventadieniais 10—12 dieną

Jei abejoji akimis, pasiteirauk
Dr. A. R. BLUMENTHAL

Optometrist
Tel. Boulevard 6487
4649 S. Ashland Ave.
Kampas 47-tos ant 2 lubų

Dr. Benedict Aron
Ofisas 3801 S. Kedzie Ave. Phone Lafayette 0075. Valandos 2—6 vak. Rezidencija 3150 W. 63 St. Phone Prospect 0610. Valandos iki 10 ryto, 7 iki 8:30 vakare.

Francuziškas Daktaras
Specialistas kraujo, odos, chroniškų ir slaptų ligų
Gydo su pagelba naujausių metodų
X-Ray Spinduliai
Ofisas
1800 So. Ashland Ave.
ant viršaus Ashland State Banko
Telefonas Canal 0464
Valandos 2:00 iki 4:30 ir 8 iki 10, Nedėlioj nuo 2:30 iki 4:30 po piet.
Dr. J. W. Beaudette

Butkus Undertaking Co., Inc.
P. B. Hadley, Licensed
710 West 18th Str., Chicago, Ill.
Viskas—kas reikalinga prie pagrabų. Teisingos kainos. Geriausias patarnavimas. Leiskite mums pagelbėti jums nuliudimo valandoje. Tel. Canal 3161

NAUJIENOS

The Lithuanian Daily News
Published Daily Except Sunday
by the Lithuanian News Pub. Co. Inc.

Editor P. GRIGAITIS

1739 South Halsted Street
Chicago, Ill.
Telephone Roosevelt 8500

Subscription Rates:
$3.00 per year in Canada.
$7.00 per year outside of Chicago.
$8.00 per year in Chicago.
3c. per copy.

Entered as Second Class Matter March 17th, 1914, at the Post Office of Chicago, Ill., under the act of March 2nd 1879.

Naujienos eina kasdien, išskiriant sekmadienius. Leidžia Naujienų Bendrovė, 1739 So. Halsted St., Chicago, Ill. — Telefonas: Roosevelt 8500.

Užsimokėjimo kaina:

Chicagoje — paštu:

Metams	$8.00
Pusei metų	4.00
Trims mėnesiams	2.00
Dviem mėnesiams	1.50
Vienam mėnesiui	.75

Chicagoje per nešiotojus:

Viena kopija	3c
Savaitei	18c
Mėnesiui	75c

Suvienytose Valstijose, ne Chicagoje, paštu:

Metams	$7.00
Pusei metų	3.50
Trims mėnesiams	1.75
Dviem mėnesiam	1.25
Vienam mėnesiui	.75

Lietuvon ir kitur užsieniuose: (Atpiginta)

Metams	$8.00
Pusei metų	4.00
Trims mėnesiams	2.00

Pinigus reikia siųsti pašto Money Orderiu kartu su užsakyma.

P. J. VILEIŠIO SUMANYMAS.

KELIONĖS IŠ LIETUVOS Į AMERIKĄ IR ATGAL.

AMERIKIEČIŲ INFORMACIJOS APIE LIETUVOS SĄLYGAS.

Kauno burmistras, p. Jonas Vileišis, iškėlė Lietuvos spaudoje naują sumanymą: įsteigti nuolatinę **Lietuvos ir Amerikos lietuvių Susiartinimo Sąjunga.** Jos tikslas butų padėti aplankyti Lietuvą tiems Amerikos lietuviams, kurie neturi pinigų patys užsimokėti savo kelionės išlaidas, ir padėti didesniam skaičiui Lietuvos žmonių pamatyti Ameriką. Ta sąjunga, be to, turėtų parupinti vietą arba užsiėmimą Lietuvoje grįžtantiems Amerikos lietuviams, kurie nori tenai apsigyventi.

Sumanymo autorius sako:

"Tokios sąjungos nariai, jau vien tik sumokėdami reguliariai nario mokesnį, galėtų apmokėti vieno ar kito vykstančio Lietuvon arba iš Lietuvos Amerikon butinas išlaidas ir rastųs galimybės atvykti pas savuosius ir tiems, kurie patys savo lėšomis nepajėgia tat atlikti. Išbuvę ilgesnį laiką nuolatiniais tokios sąjungos nariais galėtų įgyti teisės gauti iš sąjungos valdybos nemokamai bilietą, nes reikia spėti, kad sąjungos nariai mokėtų patys parinkti savo sąjungos tikslams vykinti ir aukų ir sudaryti visokių pramogų, iš kurių pelnas eitų sąjungon."

Mintis gera, tik vargiai įvykinama tokiam platume, kaip siekiama p. Vileišio. Vieno tiktai asmens kelionei iš Amerikos į Lietuvą arba iš Lietuvos į Ameriką ir atgal reikia keleto šimtų dolerių. Sunku tikėtis, kad šitokias sumas pinigų sudėtų žmonės, kurie tiesioginiai nėra tose kelionėse suinteresuoti. Jeigu gi dėtų pinigus tiktai tie asmens, kurie yra pasiryžę keliauti dabar arba vėliaus, tai išeitų tas pat, kaip kad jie patys užsimokėtų savo išlaidas.

Aukomis ir pramogų rengimu mažai tegalima pasitikėti, nes tikslų, kuriems tenka šitais budais sukelti pinigų, mes ir be to turime pakankamai. O dar mažiaus galima pasitikėti Lietuvos valdžios parama. Per visus šiuos metus, kaip gyvuoja nepriklausoma Lietuva, jos valdžia nėra piršto pajudinusi tam, kad palengvinus Amerikos lietuvių susisiekimą su savo gimtuoju kraštu; ji nepasirupino net tuo, kad suorganizavus Lietuvoje kokią nors pagalbą grįžtantiems iš Amerikos žmonėms, kurie tenai nori nusipirkti sklypą žemės arba įsisteigti biznį, arba susirasti darbą.

Visa, kas Lietuvos valdžiai iki šiol rupėjo,, tai iškolektuoti iš grįžtančių amerikiečių mokesnį už vizas. Anąmet ji buvo net sugalvojusi apkrauti Amerikos lietuvius nuolatiniais mokesniais už pasportus, kurių čia niekam nereikia! Kame pamatas manyti, kad ateityje Lietuvos valdžia ims elgtis kitaip?

Susisiekimą tarpe Amerikos ir Lietuvos lietuvių dabar palaiko (nekalbant apie privačius asmenis, kurie važinėja aplankyt savo gimines) arba tam tikros **suinteresuotos organizacijos**, arba **biznio įstaigos.** Iš Lietuvos į Ameriką siuntinėja savo atstovus politinės partijos, labdaringosios draugijos ir kitokios visuomeninės organizacijos; jos visos čia ieško aukų. Biznio reikalais mažai kas atvažiuoja iš Lietuvos; išskiriant kun. Alšauską ir inž. Pauliukonį, iš tenai beveik niekas tais tikslais nevažinėjo.

Gi iš Amerikos į Lietuvą kelionės lėšas apmoka tiems žmonėms, kurie važinėja ne savo asmeniniais reikalais, įvairųs bizniai — tam tyčia susikurusios bendrovės, laivakorčių agenturos ir laikraščiai. Su bizniu čia kartais rišasi ir idejiniai tikslai, bet idejinės amerikiečių organizacijos iki šiol savo lėšomis neprisidėdavo prie tų ekskursijų.

P. Vileišis dabar siulo padaryti taip, kad iš Lietuvos galėtų kai kas atvykti Amerikon ne tikslu kolektuoti dolerius ir kad iš Amerikos galėtų važinėti į Lietuvą ne vien biznio atstovai. Kadangi mes nematome tam sumanymui **materialio pagrindo,** tai musų nuomone butų geriaus pasistatyti sau šioje valandoje visai kitokį uždavinį.

Tegu tuo tarpu susidarytų iš Amerikos lietuvių ir Lietuvos žmonių sąjunga, kuri rupintųsi daryti tą, ką senai turėjo pradėt daryt Lietuvos valdžia: **teikt bešališkas ir tikras informacijas amerikiečiams apie sąlygas Lietuvoje,** kad jie, dar Amerikoje budami, lengviaus galėtų numanyti, ar verta važiuoti Lietuvon apsigyvent; ir kad jie, pagrįžę Lietuvon, sugebėtų lengviaus įsitaisyt. Šitam dalykui irgi reikėtų pinigų, bet ne tiek daug, kaip siuntinėjimui žmonių iš Amerikos į Lietuvą ir iš Lietuvos į Ameriką.

Kai šitokios įstaigos naudingumą imtų suprasti ir remti plačioji visuomenė, tai butų galima jos tikslus praplėsti.

Purvinimo Cempionas

Rašo **Pastogių Žvirblis**

Dar tur but niekas iš plunksną vartojančių žmonių nėra taip žemai, taip biauriai nupuoleš doroje, kaip lietuvių komunistų dvasinis vadukas L. Pruseika. Kuomet retkarčiais pasiskaitai to žmogelio plunksnos "kurybą", tai nenoromis, rimtai pradedi abejoti, ar tik nebus munšainas galutinai pagadinęs jo smegenines funkcijas? Kitaip, argi galėtų sveiko proto žmogus taip šlykščiai, taip begėdiškai visus ir viską plusti, purvinti?

Andais aš, remdamasis "Laisvės" daromais žygiais, papranašavau, kad komunistai papildymui savo ištuštėjusių krepšių jau rengias tvert naują, neva Kaškiaučio gelbėjimo fondą. Dabar galiu pasigirti, kad tas mano pranašavimas iki smulkiausių detalių buvo teisingas, ką patvirtina pats L. Pruseika, paskelbdamas "Laisvėje" Kaškiaučio vardan surinktas aukas. Berods, už tokį teisingą komunistinių paslapčių atspėjimą Pruseika turėjo suteikti man kreditą. Bet kur tau! Pasiskaitęs "Naujienose" apie raudonuosius biznierius, jis visą nedėlią kvapo negalėjo atgauti, o atgavęs, kad gi išsipludo!!! — Chuliganai, išgamos, Kainai.... ir, jeigu Pruseika dar tik vieną viršaus butų išsimetęs, tai neabejoju, kad butų išsipludęs rusiškai "po matuške".

Na, tiek to del tų jojo pludimų. Geriau pažiurėkime į faktinąją dalyko pusę. Pruseika verkšlena, kad kas ten purvinąs "visų gerbiamą" D-rą Kaškiaučių. Bet tegul Pruseika pasižiuri, ką jis ir jo sebrai daro iš daugiau ir plačiau visų gerbiamo D-ro A. Montvido? Tegul jis atsiverčia "Laisvės" No. 169 ir pažiuri tą vietą, kur D-ras A. Montvidas yra lyginamas prie jonvaikių. Ar tai ne purvinimas? Pagalios, jeigu Pruseika dar nėra prilygęs anai Krilovo pasakėčioj gilių priėdusiai deglajai, tai tegul pakelia savo 'šnyplę' į viršų ir pasiskaito iš po jo plunksnos išėjusią Lietuvos prezidento Stulginskio "grynai komunistinę kritiką": "Taip, jaunas, bet durnas. Kuomet jisai čėjo mokyklon tai buvo vienas iš durniausių mokinių". ("Laisvės" No. 168). Na, kaip sau norite, šitaip purvinti nors ir savo politinį priešą, tai tik perdaug. Ir taip be atodairos kitus purvindamas, Pruseika neturi moralės tiesos šnekėti apie purvinimą. Jis pats jau senai yra visus purvinimo rekordus sumušęs, purvinimo čempionas. Vietoj verkšlenus, kad kas ten purvina jo gerbiamą kriminalių operacijų meisterį Kaškiaučių, Pruseika daug geriau padarytų, tinkamai atremdamas visus tuos rimtus užmetimus, kurie buvo daromi Kaškiaučiui. O kol jis to nepadarys, tai tariant jo paties žodžiais, bus asmuo nevertas išvalgyto kiaušinio. Pruseikos priekaištas, kad kas ten kišas į Kaškiaučio asmeninius šeimyniškus reikalus, neturi pamato. Jojo šeimyniškus reikalus iškėlė viešumon tavorščius Paukštis. Tai kam čia bereikalingai ant kitų pykti. Pagalios, faktas, kad Chicagos Lietuvių Daktarų Draugija NEIŠDRĮSO pasmerkti Kaškiaučiaus, — pastarojo juodų darbų — nei trupučio nepabaltina. Tas bereikalingas "nedrąsumas" tik meta juodą dėmę ant Chicagos Lietuvių D-rų Draugijos, kas jai anaiptol garbės nedaro. Taigi, jei del "nedrąsumo" Chicagos lietuviai daktarai laiko tą kriminalį bučerį ir medicinos mokslo feikerį savo narių tarpe, tai dar toli gražu nėra joks argumentas Kaškiaučio pateisinimui. Žmonės, kurie nemėgsta dangstytis tuščiais "nedrąsumais", jau senai Kaškiaučių yra pasmerkę. Pasmerkė jį ir didžiausia lietuvių organizacija: S. L. A. Pildomoji Taryba viršminėtos organizacijos jau senai iššlavė Kaškiaučių iš savo švietimo komisijos narių tarpo į sąšlavyną — tinkamiausia tokiems ponams vietą. Vieninteliai žmonės, kurie veidmainingai garbina Kaškiaučių, — tai komunistai iš "Laisvės" štabo su Pruseika priešakyje. Žinoma, jie daro tai už prakeiktą pinigą ir aš jiems to "džiabo" išviso nepavydžiu.

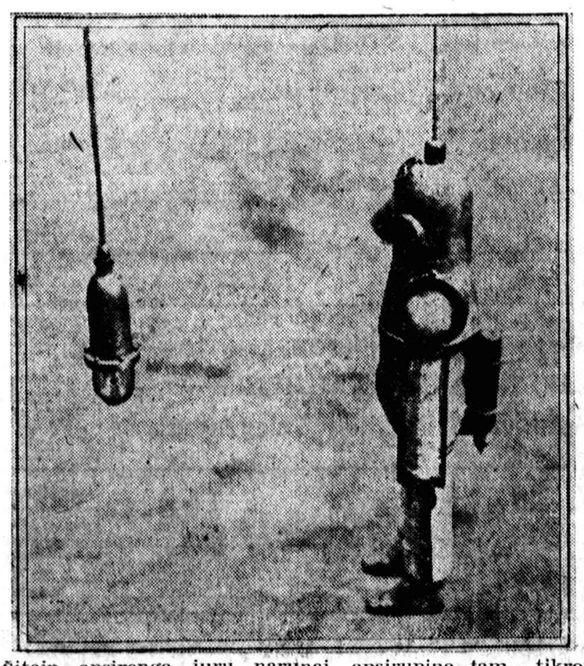

Šitaip apsirengę jurų narunai, apsjrupinę tam tikromis lempomis, bandys pasiekti paskendusį laivą Lusitania, 252 pėdų gilumoje, ir išimti iš jo $4,000,000 auksu. Šitokius "drabužius" narunams išrado kapt. Benjamin Leavitt iš Philadelphijos ir jų pagelba narunai jau įstengė nusileisti iki šiol negirdėton 318 pėdų gilumon.

Į Pacifiką Maudytis.

Rašo A. VANAGAITIS

(Tęsinys)

Tai reiškia, vadinasi, reikia nakvoti. Tuojaus sukurėm ugnį, pagaminom vakarienę ir gardžiai pavalgę, linksmai juokavom apie visokius velnius. Prisiminę Basanavičiaus pasakas "Iš Gyvenimo vėlių bei velnių", įgavom truputį baimės. O ką tu su velniais! Ateis, pasmaugs ir gausi pekloj "džiabą". Mes jau baimės atsivežėm nuo indijonų ir, be to, didelį kalną nuvažiavom siauru keliu. Galvojom del rytojaus, nes čia atsibus 4 liepos šventė, taip vadinami, jojimai su laukiniais gyvuliais. Posėdžiavom nelyginant Padaužos pas K. ir nusprendėm anksti rytą apleisti Velnio Bokštą. Dalykas labai paprastas, pašnekučiavę ir protarpiais pasidainavę, vėl užgulėm velnių naktį. Visokias svajones nespėju nei užrašyti, nes tuos pat kelionės įspudžius aprašysiu Lietuvos laikraštin "Lietuva". Kas čia praleidžiama, ten užrašoma.

Visgi įdomu keliauti, nes visados grynu oru žmogus kvėpuoji, o kartais sau vienas kur užklupęs netyčiomis tylią vietelę, gražiai pasvajoji. Reta tokių valandų tenka sučiupti, bet jei pagauni, tai jos daug malonesnės už Chicagos naktis. Planuoju tankiausiai "Birutės" koncertams programą, kartais pasiseka viskas kuogeriausiai ir skubiu fantazijoj užfiksuoti, bet prisiminęs scenos trukumus, turiu visą sugriauti. Gaila sukurto vaizdo, į kurį įdedu tiek gražių svajonių ir kartais geroką pusnaktį vartausi "ekspreso" paluby keikiamas Zaleckio, kuris šalimais guli. Aš pavydžiu jam "saldaus miego"

Gana galvojus, nes reik važiuoti. "Kelkitės, vaikai, jau dziegoriaus trys"... Aštuntą valandą "šaujam" į kalną "nupikčinę" atminčiai paveikslą.

4 liepos, — tai šventė Amerikai, lygiai musų 16 vasario. Kelias pilnas raitų ir važiuotų. Mums prisiminė Lietuvos "atpuskai". Užtraukę kelias "ubagiškas giesmes", linksmai ritomės vis pakalnėn ir pakalnėn. Pasitaikė gero kelio, tai musų "ekspresas" turėjo bėgti nenorėdamas. Buvo galutinai nutarta vežti prie "gydytojo" sekančiam miestely, kurį mes šį vakarą pasieksim. Tai buvo Buffalo. Miestelis su 2,000 gyventojų, talpinosi "Uolų Kalnų" slėny. Apie popietį mes važiavom gražiu papiu su farmomis, kurios iš irigacijos malonės, žaliavo javais. Mus stebino iš abiejų pusių dideli kalnai, pasipuošę "sniego lopais". Jie liudnai žvalgėsi į mus, nes pamatė savo "prietelius", kurie riedėjo vieškeliu su "lopytu ekspresu"...

Sniegas ir kalnai padarė į mane gilų įspudį, nes mano akys pirmą kartą išvydo "vasaros sniegą." Fantazija truputį išskleidė sparnus ir norėjo skristi į kalnų viršunes, bet naujas prietikis su "springsais", kurių trys "lapai" truko, privertė mus svečiuotis Buffalo dvi nakti. O tos naktys, nepaprastai šaltos, truputį suvargino, nors šiltai mėginom dangstytis. Be to, lietus su šimtais perkunų, gąsdino iki apatinių kaulų...

Buffalo mus truputį "pabaudė" finansiniai ir mes apleidom su pasibiaurėjimu tą vietą, kuri jokio malonumo mums nesuteikė už porą desėtkų dolerių.

10,000 pėdų į kalną.

Buffalo apleidom 6 liepos. Kelias lydėjo mus per kalnus, kurio ilgis siekė 35 mylias. Pakely sutikom daugybę avių, kurios ganėsi kalnuose. Mėginom tarti joms vieną-kitą "žodį", bet negavom atsakymo. Turbut, "lietuviškai" kitaip bliaunama...

Musų kelias viršunėj rodė 9,666 pėdas. Sniegas čia pat tirpo milijonais žiedų dekoruotas. Lyg ir antras pavasaris. Oras šaltokas, o kvėpuoti tai plaučiams ir krutinei reikėjo truputį pasidarbuoti. Šlipom pasidžiaugti gėlių žiedais, ypatingai neužmirštuolytėmis, kurių pulkai žydėjo pakely. Antras pavasaris mus sveikino džiaugdamasis tolimais svečiais. Kalnuose žaliavo jura žolės, kurią glamonėjo raguočių lupytės. Miškai pavasario žalumu lydėjo musų žvilgsnius.

Pasidžiaugę pavasariu, pasiskinę gėlių atminčiai, leidomės pakalnėn. Miestelis musų laukė už kelių desėtkų mylių.

"Ekspresas" nenoromis ritasi prieš kalną, kurių karts nuo karto pasitaiko. Susidėjus tokioms aplinkybėms, nutarėm nakvoti miške tarp kalnų. Rądę prie upelio tinkamos vietos, kurioj dar keli panašųs mums, paklydėliai apsistojo, palikom ir mes nakvynei, gamtos prieglobsty.

Rudens naktis.

Sutemus mes ruošėmės "pietauti". Šaltas vakaras globojo mus. Sukinėjomės prie didelės ugnies, nes taip reikalavo organizmas, kurio antroji, nuo lauko, pusė greit atšaldavo. Miegas kuždėjo man į ausį, kad apleisiąs mane, nes jaučia šaltį. Ką darysi? Nutariau jį aprengti gerokai, bet kuo? Negi vežiosies su savim patalus! Pasidalinę klojamais dalykais ir patys dienos priedangščiais pasipuošę, užgulėm rudens naktį. Oi naktelė tai naktelė!..... Ir užtraukiau saviškai: "Šią naktelę miego nemiegojau, lyg padauža prie kelio nakvojau....."

Krioklys nuo kalno "paturavojo", o mėnuo, it butbolas, iškišo savo snukį plokštu ir lyg nedrąsiai metė žvilgsnį pro eglių viršunes. Pamatęs musų "palocius", jis nusišypsojo ir meilia šypsena lipo į kalnų viršunes. Jo žingsnius aš sekiau per mažą langutį ir tėmijau šypseną. Dievuliau mano, kiek gražių minčių jis dalino mano suvargusiai fantazijai! Kiek gražių akučių lydėjo jo šypseną! O dar kiek meilės svajonių puošė jo duobėta ir pliką veidą! Jis toks malonus, simpatingas "senas jaunuolis", kuris tiek šeimynų laimingais padarė!..... O kiek dainų jam dainuota, kiek meilės pasakų sekta, kiek duslių alsavimų alsenta, o dar kiek bučkių sukrauta jo akyvaizdoje! Jokio vargo jis nepažinęs, visados linksmas šypsos, kur jį nepamatysi — ar Lietuvoj, ar čia — tolimoj Amerikoj. Ir ko jam liudėti, ko aimanuoti? Jo "inžinas" negenda taip kaip musų, "flat tajerių" jis nepažįsta, "springsai" — gerai sudėti, šaltis — neįkanda, karštis — nepagauna, žiba sau visą gyvenimą be užtekėjimo ir nusileidimo.

Ilgai pavydas nesumerkė mano akių, nes tikrino, kad mano likimas daug vargingesnis. Manim juk niekas nesidžiaugia, niekas man dainų nedainuoja, nei lupų nebučiuoja..... Čia patleduotas krioklys liudija mano vienumą. Jis mato ir girdi nakties tylą, kuri svajonėmis pasipuošus migdo tuos, kurie jos miego alkani. O man, vargo paukšteliui, vienui-vienam tarp aukštųjų kalnų, tarp žaliųjų miškų, šaltoj rudens nakty beilsint, niekas nemėgina žodžio tarti. Ir kodel aš toks nelaimingas?! Kodel likimas nubaudė mane ir štai šioj nakty paliko saugoti antrojo pavasario rudens naktį?!

Daktarai Sako, kad Negeras Virškinimas ir Užkietėjimas Vidurių Pagamina Daug Ligų

Tie Visi Nesmagumai Dabar yra Greitai Prašalinami su Naujomis Gyduolėmis

Jei jusų daktaras dar nėra jums jų užsakęs, eikite pas aptiekorių ir gaukite butelį. Jos vadinasi Nuga-Tone. Jos yra malonios vartoti ir jųs galite gauti visam mėnesiui apie už $1.00. Jei jusų vidurini neviršikina, yra užkietieję ir naugejate po valgio, skauda galva, kepenis neveikia gerai, apsivieįęs liežuvis, atsiduoda kvapas, jaučiatės labai nuvargęs atsikėlęs iš ryto, bandykite Nuga-Tone. Jos atliks darbą gerai ir greitai. Nuga-Tone suteikia daug ambicijos ir vikrumo nuvargusiems, nusidirbusiems žmonėms. Jos pasekmingai padidina stiprumą ir spėką gyvenime. Jos suteikia ramų, atvieznantį miegą, gerą apetitą, stimuliuoja kepenis, skilvį ir žarnas labai pasekmingai. Pabandykite jas tik kelias dienas, jei jųs nepajusite geriau ir nepamatysite geriau, nuneškite likusias pas aptiekorių, kur jas nupirkote ir gaukite atgal savo pinigus. Išdirbėjai Nuga-Tone žino labai gerai ką jos padaro tokiose atsitikimuose, jie privertė visus aptiekorius suteikti garantiją ir sugražinti pinigus, jei jųs nebusite užganėdintas. Rekomenduojamos ir pardavinėjamos pas visus gerus aptiekorius.

PAGELBĖJO LAIKE PERMAINOS GYVENIME

Vartojo Lydia E. Pinkham's Vegetable Compound kritiškame laike.

Baltimore, Md. — "Aš vartojau Lydia E. Pinkham's Vegetable Compound, kad jos pagelbėtų man mano gyvenimo permainoje ir nuo nusilpusios sistemos. Aš jau kentėjau nuo senai, vartojau kitas gyduoles, bet jos man nepagelbėjo nieko. Paskiau aš skaičiau laikrašty apie Vegetable Compound ir po išvartojimo butelio, aš jaučiausi geriau. Aš neužsiganėdinau su 1 buteliu, bet vartojau jas visą savo kritišką laiką ir aš dabar praktiškai sveika moteris. Aš turiu dvi dukteris kurių sveikata buvo labai menka kol jos neištekėjo ir man jos labai rupėjo. Aš daviau joms Vegetable Compound ir joms pagelbėjo, o kuomet jos apsivedė, tai joms pagelbėjo prie gimdymo kudikių. Šios yra svarbios ir geros gyduolės nuo visokių moterų ligų ir aš rekomenduoju jas visoms". — Mrs. L. Gingrich, 1375 N. Gilmor St., Baltimore, Maryland.

Vegetable Compound yra atsakančios gyduolės del moterų vidutinio amžiaus. Lai jos pagelbsti jums nuo nervingumo, jautimą nusilpimo ir karščiavimo kuris yra paprastas šiame laike.

CHICAGOS ŽINIOS

Smulkios Žinios

Pavieto architektorius Hall jau padavė plenus naujo pavieto teismabučio ir kalėjimo, kurį manoma budavoti ties dabartiniu Bridewell kalėjimu. Miestas sutinka paimti senąjį kalėjimą ir duoti pavietui 10 akrų žemės prie Bridewell kalėjimo.

Pereitą pirmadienį prapuolė Dwight Tracy, 7 m., 5707 Blackstone Ave., kuris išėjo žaisti Jackson parke ir daugiau nebegryžo. Nežiurint visų pastangų, vaiko dar nesurasta.

Delto, kad Ernest Giosa, kuris turi barzdaskutyklą prie 37 N. Dearborn St., nesutiko pakelti kainą už plaukų kirpimą ir barzdos skutinmą ir laikėsi senųjų kainų, prie jo barzdaskutyklos tapo padėta bomba, kuri sprogdama pridarė už $1,000 nuostolių barzdaskutyklai ir prižadino visą vidurmiestį.

Gaisras namuose 4910 Magnolia Ave., išdavė 250 galionų munšaino varytuvą ir 800 galionų munšaino. Du vyrai ir dvi moterys pabėgo iš namo. Policija ieško Carl Webster, kuris buk tuose namuose gyvenęs.

Mrs. Aline Pugh, 30 m., gyvenanti Orrington hotely, pati turtingo nuosavybių pardavėjo Floridoj, išėjo maudytis ir bandė maudykloje nusinuodinti. Veikiausia ji mirs. Priežastis saužudystės — šeimyniniai nesutikimai.

Trys žmonės nušauti užpuolime ant hotelio

Vakar burys plėšikų dienos laiku, apie 4 v., užpuolė Drake hotelį, kada hotelis buvo pilnas žmonių. Jie nuėjo į hotelio raštinę, privertė iškelti rankas, jau buvo pasiėmę $2,500 hotelio pinigų ir rengėsi eiti, kaip pasipainiojo hotelio detektivas, kuris į plėšikus paleido kelis šuvius, vieną plėšiką sužeisdamas į petį. Plėšikai irgi atsakė šuviais, nušaudami vyriausį klerką Frank Rodke, 40 m.

Po to plėšikai šoko gatvėn, kur juos pamatė policistas, kuris pašautąjį plėšiką visiškai nušovė.

Plėšikai išlakstė į visas puses, bet vienas bandė pabėgti pastvėręs kabą. Šoferis pavažiavęs kiek pašaukė policistą, kuris ir antrą plėšiką nušovė. Pas šį plėšiką rasta ir hotelio pinigai.

Garsinkitės Naujienose

Lietuvis užmuštas nelaimėj su automobiliu

Chicagietis lietuvis Stankus užmuštas Lyons miestely.

Chicagietis Jonas Stankus, 32 m., gyvenęs prie 4321 So. Artesian Ave., liko užmuštas nelaimėje su automobiliu, kada automobilius, kurį valdė automobilio savininkas Edvardas Kovalis, 2508 W. 45 Place, apvirto užsisukime Lyons miestely, prie State kelio ir 87 gatvės. Kovalis ir Juozas Lekis, kurie važiavo kartu su Stankum, liko suimti, nes jie prisipažino, kad buvo išsigėrę.

Nelaimių Chicagoje vakar su automobiliais buvo gana daug, bet nė vieno žmogaus pačioje Chicagoje neužmušta; tečiaus keli gal mirtinai sužeisti liko. Keturi žmonės liko sužeisti, jų tarpe viena moteris gal mirtinai, vidurmiesty automobiliui susidurus su troku. Nelaimė įvyko prie State ir Lake gatvių, automobiliui bandant aplenkti gatvekarį iš kairėsės pusės ir tuo budu susidurus su iš kitos pusės ėjusiu troku.

BUSAI PAPILDYS GATVEKARIUS

Bus prailgintos niekurios gatvekarių linijos

Mayoras Dever vakar pasirašė po patvarkymu, kuriuo leidžiama prailginti niekurias gatvekarių linijas. Taipjau bus padarytas pirmas bandymas gatvekarius papildyti busais. Tai padarys pati kompanija Diversey gatvėj, kur gatvekarių linijai pasibaigus, tarp Crawford ir Laramie gatvių vaigščios kompanijos busai. Jei jie pilnai atsakys savo uždaviniui — teikti transportaciją toliau nuo gatvekarių linijų gyvenantiems žmonėms, tai paskui bus pastatyti busai ir kitų gatvekarių linijų pabaigose.

Šias gi gatvekarių linijas leidžiama prailginti:

79 gatvės — nuo Ashland iki Western Ave.

87 gatvės — nuo Vincennes iki Robey gt.

Ashland Ave. — nuo 87 iki 95 gatvių.

Lincoln Ave. — tarp Wells ir Center gt.

Cicero Ave. — tarp Irving Park Blvd. ir Montrose.

Devon Ave. — tarp Western ir Kedzie gt.

Darbas prie tų gatvekarių linijų prailginimo bus pardėtas tuojaus, kaip tik bus gautas leidimas Illinois prekybos komisijos, kuri kontroliuoja gatvekarius ir nustato važmos kainas.

LAIŠKAI ATĖJĘ NAUJIENŲ OFISAN

A. G.
Astrauskienė, Eva
Ambrosius, A.
Berios, Mike
Baris, Adam 2
Buzerskienė, U. Miss
Beckman, May 2
Beliackas, J.
Brazauskas P.
Bucianskas J.
Jankauskienė Kotryna
Kizleitis, Wm.
Kukienė, Pelagija
Kazlauskas, K.
Krauktis, Anna
Kungis, K.
Kershulis, Jos.
Kisielius, J.
Loucks, Thos.
Latonas, J.
Lukauskis, J.
Latvinas, Z. L.
Laureckis, S.
Lipčius, S. 2
Povilaitis, J.
Petronis, A.
Pušinskas, V.
Paškauskas, V.
Pilkevič, M.
Plonis, T.
Rachin, J.
Stadelnikas, J. 2
Strohla, J. 2
Shaucunas, F.
Studentas C.
Traškelis, M.
Vincanta, U.
Vamounstis, P.
Warb, A.
Vainauskas, J.

Atsiimkit laiškus iš Pašto

Šie laiškai yra atėję iš Europos. Kam jie priklauso, tegul nueina į vyriausįjį paštą (Clark ir Adams gatvių) atsiimti. Reikia klausti prie langelio, kur padėta iškaba "Advertised Window" lobėj nuo Adams gatvės, pasakant laiško NUMERĮ, kaip kad šiame sąraše pažymėta. Laiškus paštas laiko tik keturioliką dienų nuo paskelbimo.

1 Abrutis Antonas
2 Balsis Piter
3 Bartekisicienei Mkl
4 Barnas Walerya
7 Bednuks Michael
19 Cizauckis R
20 Dagis George
31 Girkanta L
34 Gricini J
38 Jakimowicz Ludwik
40 Juska Anna
63 Miller J S
64 Miler J S
66 Miller Chas P
69 Olesewski J K
72 Palinaugky Iyg
85 Sadarskis Klemincis
88 Shimkus Frank
89 Shimkus Olga
93 Strumsksie C
94 Stankiewicz Josef
95 Suvada Katarina
100 Valskis
107 Zekas Petras

Pirma negu pirksi pianą

Pamatykit pas Budriką Gulbransen Registrisg Pianą, gražus, tobulas balsas; lengvai groja. Nėra geresnių pianų niekur. Vienatinė lietuvių krautuvė Chicagoje kur parduodama Gulbransen Pianus.

Jos. F. Budrik
3343 So. Halsted St.,
Stock Room 3327 So. Halsted St.

Pinigai Išmoketi Lietuvoje

KOPERACIJOS BANKO

Naujienų Pinigų Siuntimo Skyrius gavo pranešimą iš Lietuvos Koperacijos Banko, kad siųstieji iš Amerikos pinigai tapo pilnai išmokėti sekantiems asmenims, ir prisiuntė kvitus su pačmėjo parašais. Čia įeina telegrafines perlaidos ir pašto siuntiniai. Tėmykit numerį savo kvito ir gavėjo vardą.

Pinigus gavo:

4384—Barborai Jankauskaitei
11492—Monikai Mašinauskienei
4404—Petrui Mikučiui
4417—Karoliui Čepuliui
24161—Juozapui Jociui
4408—Povilui Jasiunui
4426—Elenai Mikšaitei
4435—Marijonai Šermukšnienei
4430—Polkerijai Laurinavičienei
22194—Antaninai Žembienei
4305—Pranei Kudžmienei
4316—Onai Radzevičaitei
4322—Paulinai Jatulevičienei
4363—Jurgiui Kazakevičiui
22185—Uršulei Kirlienei
4378—Juozui Zareveblaičiui
4402—Andriui Dumčiui
4420—Konstantinui Ditkui
11516—Dominikai Paškienei
22281—Antanui Rimšui
4268—Julijonai Šniukienei
11486—Izabelai Petrilienei
4304—Kaziui Valickui
4383—Pranei Kudžmienei
22276—Onai Tučkaitei
20811—Monikai Jasutienei
11508—Petronelei Dirmontienei
11503—Povilui Slavinskui
4438—Rožei Tamkevičienei
11515—Onai Rukienei
20817—Barborai Norgelienei
24165—Antoninai Šimkienei
11524—Marijai Urbanavičienei
4451—Karoliui Neshun
4385—Domicelei Jankauskaitei
4418—Onai Kasiulienei
4406—Domicelei Skinderienei
4440—Zuzei Sitavičienei
4453—Barborai Gintarienei
22280—Jonui Gedartui
4457—Julijonai Pukinskienei
4449—Juozapui Jagminui
20819—Cicilijai Čižauskienei
11531—Zigmui Jutis
20785—Onai Paulokaitei
4390—Onai Savickienei
4399—Adomui Raštikiui
4427—Marcelei Gaigalienei
4444—Liudvikai Bobinienei
22199—Apolionijai Karnauckienei
24166—Petronelei Jocaitei
22200—Paulinai Girštautienei
880—Anastazijai Baldauskaitei
11533—Eleonorai Zlobeckienei
22215—Katrei Leimonienei
4484—Julijonai Sklenikinei
11385—Juozapui Užniui
4031—Barborai Sutkauskienei
22245—Leonorai Vaškienei
4364—Kazimierui Rumšui
4407—Onai Liubartienei
22275—Kazimierui Rumšui
20801—Jonui Leškauskui
20802—Mateušui Dirdai
20806—Teklei Milinskaitei
11502—Viktorijai Valentikoniutei
4447—Marijonai Vaišaitei
11530—Salomijai Railienei

Pinigai išmokėti per kitus Bankus:
55190—Kazimir Sobolevski

Lincoln Ford Fordson
THE UNIVERSAL CAR.
Cars-Trucks-Tractors
FRANK BRESKA
2501-03-05 South Kedzie Avenue, Telefonas Lawndale 4113-14
Pasinaudok $5 planu
Fordo trokai del kiekvieno biznio
Reikia lietuvių salesmenų.

ELEKTRA
Šviesą ir pajiegą suvedame į senus ir naujus namus, taipgi dirbtuvės. Cash arba ant išmokėjimų.
Pirmutinė Lietuvių Elektros Korporacija Amerikoje.
THE BRIDGEPORT ELECTRIC CO., Inc.
A. BARTKUS, Pres.
1619 W. 47th St., Tel. Boulevard 7101, 1892, Chicago

Rusiškos ir Turkiškos Vanos
12th STREET
Tel. Kedzie 8982
3514-16 Roosevelt Rd.
Arti St. Louis Ave.
CHICAGO, ILL.

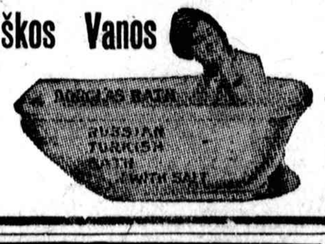

Valet AutoStrop Razor
—Sharpens Itself
THE SAFETY RAZOR KURIS PATSAI GALANDA SAVO BLADES
Pilnas autfitas $1.00 ir $5.00
Pardavimui visose krautuvėse kuriose parduodama Razors ir Blades

A + A
ANTANAS ZAJEVSKIS

Musų mylimas pusbrolis persiskyrė su šiuo pasauliu sulaukęs 34 metų amžiaus, Antradienyj, liepos 28 d., 1925, 6 val. ryte. Paėjo iš Kujausko kaimo, Šiaulių ap., Vaiguvos parapijos. Amerikoj išgyveno 16 metų.

Paliko didžiame nuliudime motiną, tris brolius ir 2 seseris Lietuvoje, o Amerikoj du pusbroliu Franciškų ir Kazimierą Zajevskius.

Kunas pašarvotas randasi 1444 So. 51 Ave., Cicero, Ill. Laidotuvės įvyks Penktadienyj, liepos 31 d., 8 val. ryte iš namų 1444 So. 51 Ave. į Šv. Kazimiero kapines.

Visus gimines, draugus ir pažįstamus nuoširdžiai kviečiame dalyvauti laidotuvėse.

Nuliudę liekame,
Pusbroliai Franciškus ir Kazimieras Zajevskiai.
Laidotuvėse patarnauja graborius Eudeikis, tel. Yards 1741

Simpatiškas—Mandagus—Geresnis ir pigesnis už kitų patarnavimas
EUDEIKIAI
Pagrabų Vedėjai
Didysis Ofisas:
4605-07 S. Hermitage Ave.
Tel. Yards 1741 ir 4040
SKYRIUS
4447 So. Fairfield Ave.
Tel. Lafayette 0727
SKYRIUS
4904 W. 14th Str., Cicero.
Tel. Cicero 8094

LIETUVON

Naujos nupigintos kainos ten ir atgal 3 klesoj iki Kauno ir atgal $203 iki $215, pagal laivą.

GERA NAUJIENA. Naujas S. V. įstatymas pavelija atlankyti Tėvynę ir buti metus, paskui be kliučių grįžti Amerikon nežiurint kvotos.

Musų dideli laivai milžinai, kaip MAJESTIC, didžiausias pasauly, OLYMPIC, HOMERIC, LAPLAND, PITTSBURGH, ARABIC siulo greitą kelionę į Cherbourg, Southampton, Antwerp. Daug laivų išplaukia kas savaitė.

Visi musų 3-čios klesos keleiviai gauna atskirus kambarius dviems, keturiems ar šešiems žmonėms. Patogumai, puikus maistas ir mandagumas.

Kreipkitės prie mus vietinių agentų arba

WHITE STAR LINE
RED STAR LINE
127 So. State St., Chicago, Ill.

Del labo lietuvių ligonių

DR. JETHS, Specialistas
Akių, Ausų, Nosies, Gerklės ir Goiterio
apžiurės ligonius ir duos patarimus
Dykai
WESTERN EYE INSTITUTE
505 So. State St.,
kampas Congress gatvės.
Valandos nuo 10 ryto iki 5. Trečiadieniais ir Šeštadieniais iki 8 v. v.

Del greito piniginių reikalu atlikimo su Lietuva, už pigią kainą, naudokitės Naujienų kablegramų sistemą.

Wennersten's Bohemian Blend
SUTAUPYKIT SAVO DARBĄ
WENNERSTEN'S reikalauja tik penkiolika minutų virimo. Mes padarome daugiau jusų darbo dirbtuvėje.
Bandykit WENNERSTEN'S!

HENNING WENNERSTEN INC.
2960 LAWRENCE AVE., CHICAGO

Atydai Lietuvių

Vienuolyno arba Marquette Parko ir Brighton Parko apielinkių nuo dabar NAUJIENOS yra išnešiojamos reguliariai kasdien kiekvienam skaitytojui.

Norintieji užsisakyt kreipkitės pas

S. A. VASILIAUSKĄ
6752 S. Campbell Ave.
Tel. Roosevelt 8500

Kodėl Nebuti Sveiku?

Yra proga del kiekvieno sergančio vyro arba moteries, kad atgavus savo sveikatą naujame Europiejiškame-Amerikoniškame sveikatos institute. Beveik visos ligos dabar yra išgydomos vartojant naujausį Europinį gydymą ir ičiriškiant gyduoles tiesiog į kraują, sykiu su kitomis gyduolėmis del vidurinių gydymų. Jos visos yra nekenksmingos ir turi stiprią gydančią jėga, daugumas jų yra importuotų iš Europos ir kitų šalių. Mes jas visas turime pas save stake ir taipgi žinomas vokiškas 606 ir 914. Musų institute tiktai daktarai specialistai prižiuri asmeniškai ligonius. Musų kainos yra nebrangios ir jųs galite mokėti po tiek po kiek jųs norite, bile kokiu nors budu net ir po išgydymo jusų. X-Ray egzaminacija dykai. Su analyza kraujo, šlapumo ir kitais serumais be jokių abejonių. Mes turime labai geras pasekmes gydyme visokių rušių ligas, pavyzdžiui: kraujo suirimus, reumatizmą, nervingumą, krutinės skaudėjimus, nugaros, šonų skaudėjimus, skilvio trubelius, puslės ir inkstų trubelius, slinkimo plaukų, prakaitavimą, nemalonų kvapsnį, senas žaizdas, užpakalines žarnos trubelius ir visokios rųšies privatiškas ir veneriškas ligas. Mes esame specialistai daugelio metų ligoninese ir klinikose praktikavimo . Todel, ateikite pas mus ir pasveikite, tai reiškia jusų laimė. Nėra skirtumo kiek daktarų negalėjo jums pagelbėti, ateikite į musų ofisą, mes pagelbėjom tukstančiams kurie buvo nustoję vilties eidami pas kitus daktarus.

Ofiso valandos: Panedėlyj, Ketverge ir Pėtnyčioj nuo 9 ryto iki 5:30 po pietų. Utarninke, Seredoj ir Subatoj nuo 9 ryto iki 8 vakare. Nedėliomis ir šventadieniais nuo 10 iki 12 dieną.

Lincoln Medical Institute
DR. BOWES, Specialistas ir Medikalis Direktorius
8 So. Clark St.
Viršui Triangle Restaurano
Sekamos durys nuo Astor teatro

HITT AND RUNN—Brother Gus Wasn't Worried About a Bath—He Merely Wanted to Dissolve His Socks & Bit! BY HITT

Lietuvių Rateliuose.

Kas atsitiko

Negeistina viešnia.

Juozo Budriko namus, 3343 So. Halsted St. atlankė negeistina viešnia, kuri su savim pasiėmė kartu ir jųjų mylimą dukraitę Myrtlę. Nors ji buvo tik dviejų metų, bet išrodė daug vyresnė. Per kurį laiką mergelė sirgo ir buvo net Lake Side ligoninėje, kur Myrtle ir mirė. Budrikai nežiurėjo kaštų, šaukė keletą daktarų, kad tik pagydžius. Lankėsi dr. Šimkus, dr. Mankevičia ir dr. Burke. Ji sirgo uždegimu krutinės plėvės (Pleurisy). Mirė liepos 22 d., 3 valandą ryte. Palaidota liepos 24 d., Tautinėse kapinėse.

* * *

Mirė sporto moteris

Liepos 23 d., 12:15 valandą nakti mirė Juozo Bancevičiaus, žinomo lietuvių čempiono, moteris Aleksandra Bancevičienė-Jokubauskaitė.

A. a. Aleksandra buvo 30 metų amžiaus, pačjo iš Jonaičių kaimo, Papilės valsčiaus, Amerikoje išgyveno 13 metų. Velionė sirgo per keturis mėnesius; turėjo skaudulį (tumor) ir padarius dr. Hurley operaciją ligoninėj — mirė. Bancevičius jautė negerą, bet daktaras pasak p. Bancevičiaus, pasakė: "Jei ji (Bancevičienė) ne bus sveika į dvi savaites, tai ne aš daktaras."

Velionė paliko savo vyrą dideliame nuliudime su trimis kudikiais: sunų Vytautą 8 metų, dukterį Aldoną 3 metų ir dukterį Izabelę pusantrų metų. Liepos 25 d., velionės kuną išleido iš jos namų, 6420 So. California Ave., į Nekalto Prasidėjimo Šv. Marijos bažnyčią ir po pamaldų į Šv. Kazimiero kapines.

Daug žmonių palydėjo Aleksandrą į kapus ir paliko ilsėtis amžinai.

* * *

Vilioja pinigus

Po Bridgeportą vaikštinėja tula moteris ir jaunas, apie 19 metų vyrukas ir vilioja iš žmonių pinigus. Jiedu neva kolektuoja, kaip jie sakosi, renka aukas del vaikų mokyklos Lietuvoje. Šis vyrukas persistato: 'aš esu iš toli, Lietuvos", bet užkalbina iš kokios vietos Lietuvoje, nesakė. Įsigavę vidun, apžiuri sienas, supratę, kad žmonės yra laisvi ir bus sunku išvilioti pinigus, ima pasakoti, kad jų pinigai nebus katalikam, nė kunigam, tik del biednųjų, kurie neturį nė namų, nė nieko; kurie mokinasi mokyklose. Atsiranda, kurie patiki šiem nelagiam ir duoda dolerį, kitą. Kaip gauna pinigus, tada pameta atvirutę su kokiu ten braižiniu — buk yra ta mokykla ant kurios renka pinigus. Ant tos pačios atvirutės yra pažymėta, kad pinigai bus del katalikų vaikų. Kai žmogus apsižiuri, tai jau aukų rinkėjai buna išėję.

Žmogus pasakoja, kad jis šiuos prigaviķus buvo prie sienos prispyręs. Vyrukas su moteria bažyjosi (prisiegavo), kad jie neturį nieko bendro su Lietuvos klerikalais ir jie esą Lietuvos klerikalizmui priešingi ir t. p. Sako, kad ši moterėlė gyvenanti apie Union ir 33 gatvę, ant saliuno viršaus. Kai kurie jau laukia, kad tik ją sugriebus ir padavus policijai už klerikališko šmugelio varymą.

* * *

Buvo žuvęs lietuvis

Petras Kazlauskas, 3347 So. Union Ave., kuris dirbo Edison kompanijoj, susižeidė akį. Po kelių dienų akis pagerėjo, tada išėjo į darbą. Atėjo vakaras ir rytas, o Kazlausko nėra — negryžta namo. Moteris pamanė, kad jau jos vyrelis žuvo. Galų gale sužinojo, kad iš dirbtuvės tapo nugabentas į Šv. Lukošiaus ligoninę, kurioje dak tarai surado šmotą geležies aky je ir jau dabar Kazlauskas sveiktas, skuta visiems barzdas, nes jis yra barberys. — **Reporteris**

Bridgeportas

Linksmas Vakaras

Liepos 26 d. namuose prie 3151 So. Union Ave., buvo surengtas puikus vakaras paminėjimui Onos Mažeikienės vardadienio. Tą vakarą surengė p-ios Elzbieta Mažeikienė ir Ona Pakomarienė, kurios tiek svečių sukvietė, kad sunku juos buvo sutalpinti namuose: vien automobilių buvo 14, taip kad jais nustatyta visa gatvė.

Vakaras prasidėjo apie 8 val. vak.; programas tęsėsi apie valandą laiko, po programo gi suteikta gražią dovaną p-niai Onai Mažeikienei; priimdama dovaną ištarė keletą žodžių ir pravirko del netikėto ir malonaus siurprizo.

Po to p-ia Elzbieta Mažeikienė pakvietė visus svečius prie stalo, kur juos laukė skanus grynai lietuviški valgiai, o ir pats kambaris buvo išdabintas Lietuvos vėliavomis. Visi gardžiai valgė vakarienę ir minėjo Lietuvą, nes tai esąs tikrai patriotiškas lietuvių vakaras. Prieš užbaigiant vakarą, kuris užsitęsė iki velyvos nakties, p-ia E. Mažeikienė pakvietė visus svečius sustoti ir uždainuoti Lietuvos Himną. Tuo vakaras užsibaigė ir svečiai išsiskirstė, besigrožėdami vakaru ir linkėdami Onai ilgų ir laimingo gyvenimo metų.

—Buvusi Viešnia.

Town of Lake

Persikėlė

Chas. K. Kinder, žinomas laikrodininkas, persikėlė iš senosios vietos į naują, po No. 4601 So. Ashland Ave.

Naujas restoranas.

Seserys Jucaitės atidarė naują restoraną prie 1608 W. 47-th St., čia yra gera vieta del biznio, gali turėti gerą pasisekimą. Tai bus dabar antras lietuvių restoranas. — **G.**

Brighton Park

Gimtadienio vakaras

Praeitą sekmadienį pas ponus Kasparaičius, prie 38 ir Archer Ave., įvyko gražus pasilinksminimas P. Kasparo gimimo dienai paminėti.

P. Kaspar labai maloniai svečius priėmė, o jo brolienė nepasigailėjo savo triuso patiekti vaišių ir apsčiai nešė svečiams gardžių valgių į stalą. Dalyvavo p-ni Dundulienė ir keletas lietuvaičių, kurios netingėjo dainuoti ir žaisti. Tik aš vienas tinginys tarp veikliųjų pasitaikiau nieko neveikti.

Lai ponams Kasparaičiams ir p-iai Dundulienei buna noro tankiaus panašios pramogėlės surengti...

—Juodas Varnėnas.

REIKALINGA 6 FORDAI

3 touring karai su "self starteriu" ir 3 touring karai su "krenkeriu".

Tai bus didelės Fordų lenktynės, kokių Chicagoje dar nėra buvę. Norintieji dalyvauti tose lenktynėse prašomi tuojaus atsišaukti į Naujienų raštinę ir užsiregistruoti. Laimėjusieji lenktynes bus gausiai apdovanoti.

Parodykit ką gali jusų Fordukas!

Tos didelės lenktynės įvyks
Rugpiučio 9 d., 1925
Calumet Grove,
Blue Island, Ill.
NAUJIENŲ PIKNIKE.

Pranešimai

TAUPYK IR TUREK

Kas sąvalte, kas dvi ar kas mėnuo, atskirk dalelę iš savo pėdės ir pasidėk į Naujienų Spulką. Čia jusų pinigai dauginsis kas mėnuo ir kas metai, uždirbdami nuo 4 iki 10 nuošimčių. Čia jums pilniausias saugumas ir visiška garantija, nes dar nesame girdėję, kad spulkoj butų žuvę žmonių pinigai. Iš čia jųs galite pasiimti bile kada ir bile kokiam reikalui, kaip ir iš savo kišenės. Naujienų Spulka yra po valdžios kontrole; o jos viršininkais yra atsakomingi ir sąžiningi žmonės:
Prezidentu: J. ŠMOTELIS
Naujienų biznio vedėjas.
Sekretorium: V. Mišeika
Naujienų P. S. Skyriaus vedėjas.
Iždininku: T. Rypkevičius
Naujienų knygvedis ir kreditų užveizda.
Gali prisirašyti kasdieną nuo 10 ryto iki 8 vakaro. Nedėldieniais nuo 10 ryto iki 2 po pietų. Naujienų raštinėje.

Lietuvių Mėsininkų ir Groserninkų Sąjungos nariai teiksitės pributi į susirinkimą, kuris įvyks ketverge, liepos 30 d., 8 val. vakaro, Lietuvių Auditorijoj, 3131 South Halsted St. Šiame susirinkime bus priimtas konstitucijos pataisymas ir svarstomi kiti svarbus reikalai.

Roseland. — Liet. Scenos Myl. Ratelis rengia draugišką išvažiavimą į Palos Park nedėlioj, rugpiučio 2 d. Norintieji dalyvauti išvažiavime, 10 val. ryto visi susirinkite į Strunulos svet. Automobiliai bus paruošti, kurie jų neturi. Dalyvaukite visi nariai ir pritarėjai. —**Rengėjai.**

Žinotina tiems kurie padavėte aplikacijas del įstojimo į Chicagos Lietuvių Draugiją Savitarpinės Pašelpos butinai atsilankykite pas draugijos Dr. Montvidą, 1579 Milwaukee Ave., ne vėliau kaip iki rugpiučio 5 d.
X. Saikus, rašt.

L. S. S. Pildomojo Komiteto posėdis įvyks šiandie, nes kaip jau daugelini žinoma pereitą pirmadienį liko sutarta atidėti ant šios dienos. Posėdis prasidės lygiai 8 val. vakare, Naujienu namuose. Visi nariai kviečiami dalyvauti. **Sekretorius.**

Cicero, Ill. Vyrų ir Moterų Apšvietos draugystės pusmetinis susirinkimas atsibus 31 d. July 1925, 7:30 val. vakare, Ciceros Lietuvių Liuosybės svet., 14 St. ir 49 Ct., Cicero, Ill. Malonėkite ateiti į susirinkimą, nes turime daugelį svarbių reikalų.
K. Yurgan, sekr.

Humboldt Park Lietuvių P. Kliubo mėnesinis susirinkimas įvyks pėtnyčioj, 31 d. Liepos, 7:30 val. vakare, 3310 Evergreen Ave., Chicago, Ill. Visi nariai malonėkite dalyvauti laike. **A. Valskis,** rašt.

APSIVEDIMAI

IEŠKAU merginos, kuri mane mylėtų.
A. Bolševikas,
201 E. University Ave.
Champaign, Ill.

JIEŠKO PARTNERIŲ

PAJIEŠKAU PARTNERIO esu nevedęs, negaliu vienas apsidirbti, bučerio ir groserio biznyje, kas ne mokes tai pamokinsiu.
Atsišaukite
10236 So. Michigan Ave.

ĮVAIRUS SKELBIMAI

BAGDONAS BROS.
MOVING, EXPRESSING & COAL PIANO MOVING EXPERTS
Long distance handling.
Turime daug metų patyrimą
3406 So. Halsted St.
Phones: Yds 8408 — Blvd. 1969 res.

Tel. Yards 7282
BRIDGEPORT PAINTING & HDW. CO.
Malevojam ir popieruojam. Užlaikom malevą, popierą, stiklus ir t. t.
3149 So Halsted St.
J. S. RAMANCIONIS. Prez.

PIRKIT PLUMBINGĄ PAS MUS IR SUTAUPYKIT 35%
Mes parduodame visiems olselio kainomis
Levinthal Plumbing Supply Co.
1637 West Division St.,
netoli Marshfield

INVESTORIAI

Turi puikią progą dalyvauti gavime didelių pelnų už investuotus pinigus į subdivision syndikatą. Absoliutiškas apsaugojimas. Syndikato nariai užlaiko žemės title kol tik ji yra parduota. Rašykite tuojaus ir gaukite visas informacijas.

NAUJIENOS,
1739 So. Halsted St.,
Bo 574.

ĮVAIRUS SKELBIMAI

Tel. Lafayette 5153-6438

RUBIN BROS
NAMŲ STATYTOJAI
3804 So. Kedzie Avenue
CHICAGO.

Mes parduodame oiselio kainomis visiems. Dasižinokite pas mus apie jusų plumbingą ir namų apšildymo reikmenis.
PEOPLES PLUMBING & HEATING SUPPLY CO.
490 Milwauke Av. Haymarket 1018
461 N. Halsted St. Haymarket 4221

IŠRENDAVOJIMUI

RENDON 5 kambariai, 3 kambariai apačioj, 2 kamb. viršuj. Kambariai pagal naujos mados ištaisyti. Yra gražus jardas. Geram žmogui gera rezidencija. Matyti galima nuo 5 val. vakaro.
J. Bancevičius,
6420 S. California Ave.
Tel. Republic 8581

PARENDAVOJIMUI krautuvė ir 100 kambarių arba parduoju ant lengvų išmokėjimų. Randasi 443 W. 43rd St., Chicago. Savininkas gyvena 1616 S. Halsted St.

BRIGHTON Parke pasirendavoja 3 kambariai del mažos šeimynos arba pavienių. Renda $16 į mėnesį.
4506 S. Talman Ave

SIULYMAI KAMBARIŲ

PASIRENDAVOJA 4 šviesus kambariai ant antro aukšto. Yra elektra, gazas ir toiletai. Rendos $15 mėnesiui.
Atsišaukit:
732 W. 22nd St.
arti Halsted St.

JIEŠKO KAMBARIŲ

IEŠKAU rūmo ant rendos del vieno vaikino. Atsišaukit į Naujienas, 1739 S. Halsted St.
Box 589

REIKIA DARBININKŲ

MOTERŲ

REIKIA moterų indų plovėjų, nereikia dirbti nedėlioj.
Kreipkitės:
4169 S. Halsted St.

REIKALINGA apisenė moteris prie namų darbo ir prižiurėti du mažu vaiku.
Atsišaukite
1004 St. Charles Rd.
Maywood, Ill.
Tel. Maywood 2239

REIKALINGA jauna mergina dirbti į grosernę, kuri yra dirbusi tą darbą.
5752 S. Racine Ave.

REIKIA DARBININKŲ

VYRŲ

Ar jųs esate aukštos rųšies real estate salesmenas?

Toks, kuris visuomet pasako teisybę. Jei tokis esate, aš turiu pilnai prirengtus namus Pietinėj Dalyje 30 min. važiavimo nuo Chicagos. Illinois Central transportacija. Aš galiu jums darodyti, kad geri vyrai uždirba į mėnesį nemažiau kaip $1000. Pasimatykit su
O. C. STEEN,
928 Burnham Bldg, Chicago

REIKIA vyrų, automobilių mechanikų, $40 į savaitę. Karų plovėjų, $35 į savaitę. Kabinet dirbėjų, 75c. į valandą. Prie medžio darbo mašinų operatorių, 70c. į val. Karpenterių, finišerių, $1 į val. Virėjų, $40 į savaitę. Elektrišenų, 80c. į val. Inžinierių, $45 į savaitę. Prie namų, $60 į mėn. kambarys ir valgis. Darbininkų, 50c. į val. Mašinistų, 80c. į val. Prie lentų, $35 į savaitę. Taipgi turime ir daugiau visokių darbų.
South Park Employment Agency
4191 S. Halsted St., 2 floor

REIKALINGAS
VIRĖJAS
Kreipkitės
1549 S. Indiana Ave

REIKIA salesmenų prie real estate, kurie kalba lietuviškai ir lenkiškai.
L. J. Jacobson
3002 W. 59 St.

REIKIA DARBININKŲ

VYRŲ

PAIEŠKAU kriaučiaus, kuris gali visą darbą gerai dirbti.
Atsišaukit:
J. Olius,
329 S. Robey St.

REIKALINGAS barberys, gerai patyręs savo darbą. Darbas dienomis. Gera mokestis.
Atsišaukite:
10722 S. Michigan Ave

REIKIA patyrusių selesmenų su trokais pardavinėti dešras į bučernes ir grosernes.
Division Packing Co.
1741 W. Division St.

REIKALINGA unijistų karpenterių.
J. Miežlaiškis
7018 S. Campbell Ave
Tel. Republic 4537

PARDAVIMUI

GULBRANSEN
GROJIKLIS PIANAS
su benčiumi ir 50 rolių, kaina
$140
Jei norit išmokėjimais
812½ W. 63 Str.

PARDAVIMUI delikatessen, grosernė, mokyklų reikmenys, ice cream, saldainiai, yra daug stako, geras biznis, rendos į mėnesį $35.
4838 S. Union St.

PARSIDUODA restaurantas. Daro gerą biznį. Turiu parduoti, nes negaliu vienas apsidirbti.
919 W. 20 St.

PARSIDUODA General Dry Goods štoras, lietuvių, lenkų ir slovakų apgyventoj vietoj, bizniavoj gatvėj. Biznis išdirbtas per penkius metus. Krautuvė didelė — 65 pėdų ilgio, 25 pėdų pločio. Frontas pagal naujausio stiliaus. Apyvartos galima daryti už $100.000 į metus. Pardavimo priežastis — noriu važiuot Lietuvon gyvent.
John P. Parkauskas
1839 W. 47th St., Chicago

EXTRA bargenas už pusę kainos parsiduoda ar išsimaino grosernė ir pieninė ant namo ar loto; prie to parsiduoda automobilis penkių pasažierių, geram stovy, bėga kai naujas. Kam reikalingas, atsišaukit 1413 S. 49 Ct., Cicero, Ill.

PARDAVIMUI pigiai grosernė, kendžių ir ice creamo krautuvė, 4 kambariai pragyvenimui. Pigi renda.
3530 S. Parnell Ave.
Phone Yards 3285

PARDAVIMUI grosernė labai geroj vietoj, lysas ant 3 metų, 5 kambariai del gyvenimo. 45.00 rendos.
Atsišaukite
4619 So. Hermitage Ave.

PARDAVIMUI kampinė bučernė ir standa, geroje vietoje, rendos tiktai, $35, geri fikčeriai, labai geroje lietuvių kolonijoje. Šaukite vakarais
Tel. Stewart 5322

PARDAVIMUI barber shop lietuvių apgyventoje kolonijoje — 3-jų kreslų. Biznis išdirbtas per daug metų ir yra nešantis gerą pelną. Priežastį pardavimo sužinosite vietoje. Kreipkitės į
Naujienų Skyrių
3210 So. Halsted St.,
Box 239

PARDAVIMUI pirmos klesos restaurantas dirbtuvių distrikte. Gera vieta.
2417 W. 43 St.
Phone Lafayette 7864

GAS STATION
Pardavimui gasolino stotis, labai pigiai, išdirbta tarp lietuvių. Darau gerą biznį.
Atsišaukit greitai
3024 So. Halsted St.

PARDAVIMUI grosernė ir bučerpė lietuvių apgyventoje kolonijoje — turiu 2 bučerne ir groserne, vieną iš jų turiu parduoti — kurią norėsite, galėsite pirkti. Parduosiu labai pigiai, nes 2 vietos, sąlygos gyvenimo neleidžia laikyti.
2958 So. Lowe Ave.

PARSIDUODA Pool Room už gana prieinamą kainą ir vieta gana tinkama del biznio ir yra nešanti gana gera pelną. Taipgi 4 ruimai del gyvenimo ir renda pigi. Norima skubiai parduoti
J. M., 3607 Deodor St.,
Tel. Indiana Harbor 1617
Indiana Harbor, Ind.

PARDAVIMUI

PARDAVIMUI bučernė ir grosernė pirmos klesos — parduosime gana pigiai. Biznis geroje vietoje ir yra nešantis gerą pelną. Pardavimo priežastį sužinosite vietoje.
3628 So. Union Ave.

PARDAVIMUI arba mainymui restaurantas. Biznis eina gerai, bet man vienai persunku. Jeigu kas norėtų aš sutikčiau pusę parduoti.
Atsišaukite
6343 So. Western Ave.

NEGIRDĖTAS BARGENAS
Parsiduoda bučernė ir grosernė geroj vietoj ,visokių tautų apgyventa vieta, biznis gerai eina, viskas cash parsiduoda pigiai. Kas nori gero biznio meldžiu atsišaukti greitai. Priežastis pardavimo partnerių nesutikimas.
11356 Wentworth Ave.,
Roseland, Ill. Tel. Pullman 2270

PARDAVIMUI grosernė. Labai pigiai atiduosiu gerai įrengtą krautuvę. Tas pats savininkas per 4 metus. Rendos $45, su kambariais. Bargenas. Randasi geroje vietoje.
Atsišaukite
2862 W. 38 St.

PARDAVIMUI pigiai grosernė, kendžių molt haps krautuvė. 5 kambariai pragyvenimui, arba mainysiu ant gero automobiliaus.
Atsišaukit:
3233 S. Halsted St.

PARSIDUODA bučernė ir grosernė su namu arba be namo. Namas yra pečiais šildomas, 4 štorai ir 4 flatai. Parduosiu tik už $45,000, įnešti reikia $15,000, likusius paliks ant antro morgičio ant 5%. Savininkas išvažiuoja ant farmos.
Atsišaukit:
3008 Elston Ave

TIKRAS BARGENAS. Parsiduoda vienas geriausių francuzų išdirbystės C Melody Saxaphonas, vartotas 4 mėnesius. Kaina $130, tik už $70.
Telefonuokite po 6 vakare:
Drexel 1561

PARDAVIMUI barbernė ant dviejų kedžių, randa $15.00 į mėn. Taipgi 3ruimai pagyvenimui. Parduosiu pigiai. Priežastį patirsite ant vietos.
prie Banošiaus atsišaukite
1616 W. 47th St.

PARSIDUODA grosernė ir kitų smulkmenų krautuvė. Tikras bargenas, — galima visai pigiai nupirkti.
5954 Ada St.
vienas blokas nuo Loomis Blv.
Tel. Normal 1095

PARSIDUODA karčiama (soft Drink Parlor) gerai apgyventoj vietoj. Biznis išdirbtas. Priežastis pardavimo ,turiu dvi karčiamas. Karčiama randasi
549 W. 18th St.

PARDAVIMUI grosernė gera vieta, lysas 6 metams, 6 kambariai del pagyvenimo, renda pigi, priežastis pardavimo patirsite ant vietos.
Atsišaukite
4508 So. Laflin St.

PARDAVIMUI grosernė, puiki vieta, parduosiu arba mainysiu ant automobiliaus arba ant loto, arba parduosiu su namu arba be namo. Priežastį patirsit ant vietos .
Atsišaukite
4629 So. Paulina St.

PARSIDUODA grosernė su namu ar be namo, Puiki vieta, visokių tautų. Parduosiu pigiai, renda pigi priežastis pardavimo moteris serga turiu tuojaus važiuoti ant ukės.
Atsišaukite
4740 S. Marshfield Ave.

NAMAI-ŽEMĖ

PARSIDUODA 2 aukštų biznio namas su bučerne ir groserne. 4 kambariai pragyvenimui, fornis šildomi, elektrika, maudynė, cimentuotas sklepas, graži apielinkė, daromas geras biznis. Parduosiu už pirmą teisingą pasiulimą.
5306 So. Union Ave.
Tel. Yards 1321

PARSIDUODA arba apsimaino 4 pagyvenimų namas 2 po 5 ir 2 po 4 kambarius. Garadžius del 2 karų. Namas randasi 3207 Lowe Ave.
Savininkas
J. G.,
716 W. 31 St.
II lubos iš užpakalio

PARSIDUODA muro 2 flatų po 6 kambarius, karštu vandeniu šildomas. Naujos mados budavojimas, su visais įrengimais. Muro garadžius dviem karams, tik 6 mėnesiai kaip pabudavotas.
7013 Washtenaw Ave.

MARQUETTE MANOR. Puikus, naujas, 2 flatų, 5-6 dideli kambariai, 2 karų garažas, garu šildomas, sun parloras ,porčiai su sieteliais, įmurvta vana, didelis bargenas, kaina $15,500, savininkas,
6115 So. Washtenaw Ave.
Tel. Republic 9094

PARSIDUODA 5 kambarių cemento blokų bungalow su dvejetą lotų. Graži vieta. Yra gazas, elektra ir beizmentas.
12407 S. Peoria St.
Arti 124-tos gatvės

AR JUS GALIT SUDĖTI ŠITĄ

U A I Š A I L

Aukščiau pažymėtos raidės, kuomet gerai sudėtos, sudaro vardą žymaus miesto Lietuvoje. Kiekvienas atsiuntęs teisingą sudėjimą gaus puikų lotą, mieros 25×125 pėdų dykai ir išvalytas nuo visokių krumų, vasarinėj resortų sekcijoj Wisconsin valstijoj.
Standard Land Association
105 W. Monroe St. Suite 1305
Chicago, Illinois.

NAMAI-ŽEMĖ

PARSIDUODA 2 aukštų biznavas murinis namas, 6 kambariai ir krautuvė. Yra elektra, gazas, vandeniu šildomas, kieto medžio išbaigta, 2 karų garažas.
2517 W. 59 St.

MODERNIŠKAS 2 flatų murinis namas, 5—6 kambarių, furnace šildomas, kieto medžio grindys, ąžuolo trimingai, 2 karų garažas, gera transportacija, kaina $12,500, išmokėjimis. Savininkas.
6838 S. Laflin St.
Tel. Republic 1475

TURI BUTI parduotas, nes apleidžiu miestą, apartamentinis namas, 5 flatai, 1 krautuvė, suteiksime pinigus, tinka del bučernės arba grosernės. Savininkas krautuvėje.
5258 Union Ave

PARSIDUODA 6 kambarių cottage su beizmentu ir viskom, Elektra, gasas, kieto medžio išbaigimas.
3323 Emerald Ave.

DIDELIS bargenas. Pardavimui namas ir lotas. Įplaukų $45 į mėnesį, kaina $3,500.
Kreipkitės:
909 W. 19 Pl.

4 KAMBARIŲ medinė cottage, cemento pamatu, yra elektra, stikliniai porčiai, 1½ bloko nuo karų linijos, 50 pėdų lotas. Savininkas.
7227 S. Rockwell St.

NAMAI-ŽEMĖ

PARDAVIMUI lotas 110 pėdų nuo Western Ave., į westus ant Marquette Road, 30×150. Kaina $15,000. Esu priverstas parduoti, kadangi pradedu budavoti garažą, todel pinigų reikia. Taipgi turiu parduoti $10,000 antrų morgičių po $125 į mėnesį mokamų. Gausit gerą nuošimtį.
Kreipkitės pas:
J. WELICKA
6559 S. Maplewood Ave.

PARDAVIMUI namas ir lotas, garažas del 2 karų. Yra du flatai, krautuvė ir flatas, visur elektros šviesa. Parduosiu pigiai. 923 W. 20 Str.

6 KAMBARIŲ murinis namas, moderniškas, ąžuolo trimingai visur, furnas šildomas, 2 karų garažas. Kaina $8,500.
6037 S. Artesian Ave
Tel. Prospect 3442

PARDAVIMUI naujas muro 5 ruimų bungalow arti Crano Co., garu šildoma ir visi įrengimai kas prie namo reikalingi, kaina $8100, įmokėti $2000, likusius $50 į mėnesį užbaigtas July 1, arba mainysiu į lotą.
Savininkas
6338 So. Mozart St.

DU KARTU bargenas. Išsimaino ant ne bizniavo didesnio ar mažesnio namo, garažo, geros farmos ar parduos pigiai už cash gerą kampinį muro namą, kur yra 2 krautuvės ir 8 flatai. Brokeriams mokėsiu komišiną.
I. Stankowicz
901 W. 33 St.
Tel. Yards 4669

PARSIDUODA 2 aukštų biznio namas su bučerne ir groserne. Penki kambariai pragyvenimui, fornis šildomi, elektrika, maudynė, cimentuotas sklepas, graži apielinkė, daromas geras biznis. Parduosiu už pirmą teisingą pasiulimą.
5306 So. Union Ave.
Tel. Yards 1321

PARSIDUODA arba apsimaino 4 pagyvenimų namas 2 po 5 ir 2 po 4 kambarius. Garadžius del 2 karų. Namas randasi 3207 Lowe Ave.
Savininkas
J. G.,
716 W. 31 St.
II lubos iš užpakalio

PARSIDUODA muro 2 flatų po 6 kambarius, karštu vandeniu šildomas. Naujos mados budavojimas, su visais įrengimais. Muro garadžius dviem karams, tik 6 mėnesiai kaip pabudavotas.
7013 Washtenaw Ave.

MARQUETTE MANOR. Puikus, naujas, 2 flatų, 5-6 dideli kambariai, 2 karų garažas, garu šildomas, sun parloras ,porčiai su sieteliais, įmurvta vana, didelis bargenas, kaina $15,500, savininkas,
6115 So. Washtenaw Ave.
Tel. Republic 9094

PARSIDUODA 5 kambarių cemento blokų bungalow su dvejetą lotų. Graži vieta. Yra gazas, elektra ir beizmentas.
12407 S. Peoria St.
Arti 124-tos gatvės

AR JUS GALIT SUDĖTI ŠITĄ

U A I Š A I L

Aukščiau pažymėtos raidės, kuomet gerai sudėtos, sudaro vardą žymaus miesto Lietuvoje. Kiekvienas atsiuntęs teisingą sudėjimą gaus puikų lotą, mieros 25×125 pėdų dykai ir išvalytas nuo visokių krumų, vasarinėj resortų sekcijoj Wisconsin valstijoj.
Standard Land Association
105 W. Monroe St. Suite 1305
Chicago, Illinois.

MORTGEČIAI -PASKOLOS

ANTRI MORGIČIAI
Suteikiami ant 6% palukanų. Taipgi perkame Trečius Morgičius ir kontraktus.
INTERNATIONAL INVESTMENT CORPORATION
3804 South Kedzie Ave., Lafayette 6738.

MOKYKLOS

SPECIALIS NUPIGINIMAS

Kainų laike vasaros mėnesių del Drafting, Designing ir Dressmaking. Atsišaukite prie musų arba rašykite del tolimesnių informacijų.

VALENTINE DRESSMAKING COLLEGE
2407 W. Madison, Chicago, Ill.
Phone Seeley 1643
M. E. HUTFILZ, Manager