The First and Greatest Lithuanian Daily in America
NAUJIENOS
THE LITHUANIAN DAILY NEWS
PUBLISHED BY The LITHUANIAN NEWS PUBLISHING CO., INC.
1739 South Halsted Street, Chicago, Illinois
Telephone Roosevelt 8500
Pirmas ir Didžiausias Lietuvių Dienraštis Amerikoj

NAUJIENOS
THE LITHUANIAN DAILY NEWS

Entered as second Class Matter March 7, 1914, at the Post Office of Chicago, Ill., under the Act of March 3, 1879.

The First and Greatest Lithuanian Daily in America
NAUJIENOS
THE LITHUANIAN DAILY NEWS
PUBLISHED BY The LITHUANIAN NEWS PUBLISHING CO., INC.
1739 South Halsted Street, Chicago, Illinois
Telephone Roosevelt 8500
Pirmas ir Didžiausias Lietuvių Dienraštis Amerikoj

VOL. XII. Kaina 3c Chicago, Ill. Šeštadienis, Gruodžio-December 26 d., 1925 437 No. 303

Plenuoja ateivių registravimą

Angliakasiai pasiruošę tartis del taikos

Rusijos kraštutiniai komunistai prakišo partijos suvažiavime

Reikalaus registravimo ateivių Amerikoj

Darbo sekretorius Davis planuoja tuojau po švenčių įnešti atatinkamą bilių

WASHINGTONAS, gruod. 24. — Kai tik po švenčių kongresas vėl susirinks, darbo sekretorius Davis žada tuojau pasiulyti įstatymų projektus, paliečiančius imigraciją ir visus Jungtinėse Valstijose gyvenančius ateivius. Svarbiausi jo sumanymai, kuriuos darbo sekretorius prašys kongresą tuojau svarstyti, yra:

1. Registruoti visus esančius ir atvykstančius į Jungtines Valstijas ateivius, idant tuo budu vyriausybė galėtų lengvai susekti ir deportuoti tokius, kurie neteisėtu budu yra atvykę, ar atvyktų, į Jungtines Valstijas. Sekretoriaus Daviso apskaičiavimu, skaičius įvairiais kontrabandos keliais įsigavusių į šį kraštą ateivių siekias dabar tarp 1,000,000 ir 1,500,000 asmenų.

2. Esamąjį imigracijos įstatymą pataisyti taip, kad butų leista importuoti daugiau tokių darbininkų, kurių Amerikos pramonininkams ypatingai reikia, nepadidinant tečiau nustatytos kiekvienam kraštui kvotos.

3. Nustatyti kvotą Meksikai, idant sulaikius plaukimą iš to krašto imigrantų kiekvieną kartą, kada tik pietinėms valstijoms prireikia kiek daugiau darbininkų.

Angliakasiai pasiruošę tartis del taikos

Unijos prezidentas pareiškia, kad darbininkai tartis bet kuriais pasiulymais sutinka

SCRANTON, Pa., gruod. 25. — United Mine Workers prezidentas, John L. Lewis, pranešė kietosios anglies srities burmistrų komiteto pirmininkui, Scrantono burmistrui Durkanui, kad angliakasiai esą pasiruošę kiekvieną valandą pradėti konferenciją su kasyklų savininkais ir derėtis su jais bet kuriuo taikymos planu. Lewis pareiškia, kad angliakasiai visai neapsiriboja vien gubernatoriaus Pinchoto pasiulytu planu, jie sutinką svarstyti ir bet kuriuos kitus taikos pasiulymus.

Šešiolika katalikų kunigų, kurie sakosi atstovauja 85 nuos. kietosios anglies angliakasiams, kaipo jų dvasios reikalų rupintojai, kreipėsi laiškais į angliakasių prezidentą Lewis ir į kasyklų savininkų komiteto pirmininką W. W. Inglisą, prašydami, kad jie "del žmoniškumo ir vardan Visakalio Dievo" darytų taiką, kadangi streikuojantieji angliakasiai esą pavargę ir tarp jų pasireiškias didelis skurdas.

Daroma pastangų griauti angliakasių uniją

PITTSBURGH, Pa., gruod. 25. — Vakarų Pennsylvanijos minkštosios anglies srity pradėta organizuot nauja kasyklų darbininkų organizacija, Federated Miners' Association vardu. Naujosios organizacijos pravadyriai išleido pareiškimą, kur jie sako, kad jų asociacijos nariai išsižadą ant visados priklausyti United Mine Workers unijai.

United Mine Workers distrikto No. 5 prezidentas Fagan, gavęs žinių apie tai, pasakė, kad ta naujoji organizacija tai esąs tik tuščias burbulas, kurs veikiai turėsiąs sprogti, nepadaręs jokio efekto United Mine Workers narių moralei.

Francuzai ir Druzai pasirašė paliaubas

Visi politiniai imtiniai, esantieji francuzų rankose, busią paliuosuoti

KAIRAS, Egiptas, gruod. 25. — Praneša, kad Francuzų aukštasis komisaras Sirijai, Henri de Juvenel, pasirašęs su maištingų druzų vadais karo paliaubas. Visi kaliniai, kurie yra francuzų suimti del politinių nusikaltimų, busią paleisti.

Žinia nepatvirtinta

PARYŽIUS, gruod. 25. — Havas agentura sako, kad negauta jokio oficialio patvirtinimo žinios, jogei tarp druzų ir francuzų Sirijoj pasirašyta paliaubos.

Jugoslavija tarsis del skolų mokėjimo

WASHINGTONAS, gruod. 25. — Iždo departamentas gavo pranešimą, kad apie sausio mėnesio vidurį Washingtonan atvyks Jugoslavijos komisija tartis del savo karo skolų Jungtinėms Valstijoms fundavimo.

Priverstinas balsavimas bus įvestas Graikijoj

Valdžia mano, kad tuo budu sekmingiau galėsianti kovoti krašte komunizmą

ATENAI, Graikija, gruod. 25. — Graikijos valdžia, manydama, kad tuo budu galėsianti sekmingiau kovoti komunizmą krašte, nutarė įvesti priverstiną balsavimą rinkimuose. Tokį nutarimą ji padarė del to, kad ką tik įvykusiuose municipaliuose rinkimuose Salonikuose burmistru tapo vėl išrinktas Patrikios, nežiurint, kad pirmesnį jo išrinkimą vyriausybė buvo panaikinus, remdamos tuo, kad jis komunistas.

Rusų komunistų kraštutinieji prakišo

Partijos suvažiavimas 614 balsų prieš 65 atmetė Zinovjevo grupės programą

MASKVA, gruod. 25. — Šešias dienas praleidęs ginčams, Rusijos komunistų partijos suvažiavimas vakar milžiniška balsų dauguma atmetė Zinovjevo vadovaujamos kraštutinių komunistų grupės pasiulymus. Tie pasiulymai buvo sumušti 614 balsų prieš 65.

Zinovjevo ir jo šalininkų programas turėjo padaryti galą toms sovietų, kaip jie sako, tendencijoms atsisveikinti su grynojo komunizmo teorijomis ir su pasaulio revoliucija. Zinovjevo grupę rėmė Kamenevas, centralinio vykdomojo komiteto narys; Sokolnikovas, finansų komisaras, ir Lenino našlė Krupskaja, tečiau didžiuma nutarė, kad Stalino pristatytas ekonominis ir politinis programas esąs pilnai komunistinis.

Kodel sovietai moka brangias algas ekspertams

Komunistų partijos suvažiavime liaudies komisarų tarybos pirmininkas Rykov buvo paklaustas, kaip, girdi, gali buti, kad sovietų valdžia mokanti tokias brangias algas inžinieriams, architektams, chemikams ir tekstilės ekspertams, kuomet paprasti darbininkai gauną visai menkas algas. Rykov atsakė:

"Ką padarysi. Mes patys nenusimanome, kaip tokius darbus nuveikti, o todel geriausius technikos žinovus esame priversti gabentis iš užsienių — iš vakarų Europos ir Amerikos. Pigiai jų negausi."

Italijoj suimta amerikietę, architektas

Kaltinama del šnipavimo Vokietijai; Washingtonas daro žingsnių ją paliuosuoti

NEW RORKAS, gruod. 25. — Kablegrama iš Italijos pranešė, kad Palermoj, Sicilijoj, tapus italų vyriausybės areštuota viena amerikietė, Mrs. Ella Briggs, architektas, kurią New-Yorko Architectural Book Publishing kompanija buvo pasiuntus į Siciliją nuimti Italijos renesanso architekturos fotografinių paveikslų. Italų vyriausybė kaltina ją esant Vokietijos šnipu. Ji laikoma kalėjime, ir niekam neleidžiama su ja pasimatyti.

New Yorko firma tuojau kreipėsi į Washingtoną, o valstybės departamentas pasiuntė kablegramą Jungtinių Valstijų ambasadoriui Romoj, kad jis umai ištirtų dalyką ir pasirupintų Mrs. Briggs paliuosavimu.

Vokietija sumokėjo aliantams $2,513,250,000

PARYŽIUS, gruod. 25. — Oficialiu reparacijų komisijos paskelbimu, iki šių metų gruodžio 1 dienos Vokietija jau yra sumokėjus aliantams reparacijų viso 10,053,000,000 (10 bilionų 53 milionus) aukso markių, arba 2,513,250,000 dolerių Amerikos pinigais. Tos sumos 7½ biliono sumokėta pinigais, o likusioji dalis — prekėmis.

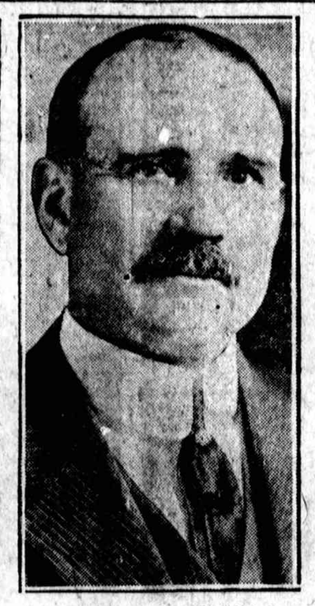

[Pacific and Atlantic Photo]

Charles W. Nash. Kenosha Motor kompanijos prezidentas gavo bėgiu dviejų savaičių tris laiškus, kur buvo rašoma, jog bus nužudytas, jeigu nepristatys į paskirtą vietą $10,000.

Pilietinis karas Kinuose vis dar nesibaigia

"Krikščionių generolo" Feng Juhsiano jėgos paėmė Tientsiną; tukstančiai užmuštų

PEKINAS, Kinai, gruod. 25. — "Krikščionių generolo", maršalo Feng Juhsiano nacionalė armija, po kelių dienų atkaklios kovos, kurioj tukstančiai kareivių buvo užmušta ir sužeista, vakar pagaliau paėmė Tientsiną.

Jo priešininko, generolo Li Činlino, civilio Čihli provincijos gubernatoriaus, kariuomenė bėga netvarkoj.

Tientsino miesto kiniečių dalyvi viešpatauja didžiausias sumišimas, netvarka ir plėšimai.

Svetimšalių koncesijos užbarikaduotos, ir svetimšalių voluntieriai bei kareiviai gina vartus nuo kiniečių įsiveržimo.

Čihli provincijos civiliu gubernatorium tapo paskirtas Fengo rėmėjas, Sun Juė.

Maršalas Feng praneši užsienių diplomatams Pekine, kad svetimšalių gyvybė ir turtas Tientsine busią pilnai apsaugoti.

Čangas mušąs savo priešą

TOKIO, Japonija, gruod. 25. — Pranešimai iš Mukdeno skelbia, kad Mandžurijos valdovo Čang Tsolino kariuomenė vakar stipriai sumušus savo priešininko, generolo Kuo Sunlino, jėgas, suėmus daug nelaisvių, o taipjau nemaža ginklų ir amunicijos.

Pranešimas taipjau sako, kad gen. Kuo pranešęs maršalui Čangui, kad jis sutinkąs pasiduoti, jeigu Čangas garantuosiąs jo gyvybę ir turtą.

ORAS

Chicagai ir apielinkei oficialis oro biuras šiai dienai pranašauja:

Aplamai gražu, bet nešilta; vidutinis mainąsis vėjas.

Vakar temperatura vidutiniškai siekė 11° F.

Šiandie saulė teka 7:17, leidžiasi 4:24 valandą.

Žydų ortodoksai pasipiktinę rabinu Wise

Pastarojo pareiškimai apie Jėzų ortodoksuose sukėlė didžiausio triukšmo

NEW YORKAS, gruod. 25.— Mokyto rabino Stepheno S. Wise pasakytas praeitą sekmadienį pamokslas apie Jėzų, kur jis pasakė, kad žydai turį pripažinti Jėzų kaipo didį moralinį ir etinį mokytoją, sukėlė ortodoksuose žyduose didžiausio pasipiktinimo ir aštriausių protestų. Sukilo prieš jį ypatingai ortodoksų žydų rabinų unija, vadinama Agudath Harahonim, paskelbusi rezoliuciją, kuria rabinas Wise amžinai pasmerkiamas ir prakeikiamas.

Del tos priežasties rabinas Wise, nenorėdamas, kas del jo nukentėtų sionizmo reikalais, įteikė rezignaciją iš United Palestine Appeal $5,000,000 organizacijos, kurios jis buvo pirmininkas,

Be to rabinas Wise išleido pareiškimą, kuriame jis sako, kad jo pamokslas apie Jėzų buvęs dalinai spaudos pranešimuose iškraipytas. Jis pripažįstąs Jėzų kaipo didį žydų mokytoją, žydą, bet nepripažįstąs jam dievybės. Jis, anaiptol neraginęs žydų mesti savo tikėjimą ir priimti krikščionybę, jis norįs tik, kad jie objektingai pažiurėtų į to Galilejos žydo mokymus, pažintų juos ir priimtų. Krikščionybė, nors ji pretenduojanti remiantis Jėzaus mokymais, tų mokymų esanti išsižadėjus, jų nepildanti.

Traukinių katastrofa

Keturi asmens užmušti, dvidešimt šeši sužeisti; sužeista buv. karo sekretorius

CHARLESTON, S. C., gruodžio 25. — Netoli Moncks Corner, 30 mylių nuo Charlestono, vakar rytą susimušė du greitieji Atlantic Coast linijos traukiniai, Havana Special No. 76 ir West Indian Limited No. 85, abudu ėjusiu visu greitumu. Abiejų traukinių mašinistai ir lokomotivų kurintojai buvo užmušti, o dvidešimt šeši pasažieriai sužeisti, keletas jų labai pavojingai. Tarp sužeistųjų buvo ir buvusis karo sekretorius Weeks su savo žmona, grįžusiu iš kelionės į Pietų Ameriką.

Trys darbininkai užmušti ekspliozijoj

PRESCOTT, Ariz., gruod. 25. — Sheldono vario kasyklose, vienuolika mylių į pietus nuo Prescotto, įvyko dinamito sprogimas, kurio trys darbininkai buvo vietoj užmušti.

Žemės drebėjimas Alaskoje

ANCHORAGE, Alaska, gruodžio 25. — Vakar, apie pirmą valandą ryto, čia buvo jaustas stiprus žemės drebėjimas, tęsėsis vieną minutę. Žalos nepadaryta.

$1,744,000 Fordo bonų 26,991 darbininkui

DETROIT, Mich., gruod. 23. — Ford Motor kompanija paskelbė, kad ateinantį mėnesį bus išdalinta 1,744,000 dolerių 26,991 darbininkui, kurie turi taip vadinamus Fordo darbininkų investmentų certifikatus.

Kova del lietuvių mokyklos Lenkų užgrobtuose Lietuvos kraštuose

Laikinojo Vilniaus Lietuvių Komiteto pareiškimas mokyklų reikalu

Šių metų pradžioj daugely Vilniaus, Gardino ir Suvalkų krašto vietų lietuviai sodiečiai buvo padavę švietimo vyresnybei daug deklaracijų, kuriose buvo reikalaujama įsteigti valstybinių lietuviškų mokyklų. Lietuviai tikėjosi, kad šį rudenį tokių mokyklų bus įsteigta, nes išlaikyti privatines mokyklas lietuvių visuomenei yra sunku, ukininkai apkrauti dideliais mokesčiais, nedaug kuo gali prisidėti; be to, jie teisingai samprotauja, kad jų mokamųjų mokesčių dalis turėtų buti suvartota jų vaikų švietimui gimtąja kalba, juo labiau, kad mokesčių dalis specialiai švietimo reikalams ir imama.

Tik lenkų mokyklos

Atėjo ruduo. Valstybinių pradžios mokyklų steigimas, tiesa, eina, bet visai negirdėti, kad šiemet kur nors butų įsteigta bent viena pradinė mokykla lietuvių dėstomąja kalba. Daug kur lietuvių gyvenamose vietose, kaip štai Vilniaus—Trakų apskrity, Valkininkų valsčiuj, butent sodžiuose Pučkorne, Dargužiuose, Biekšiuose, Naniškų, keliose Švenčionių apskrities vietose, kaip štai Linkmenyse, Palušėj visoj eilėj vietų Breslavės, Ašmenos, Lydos, Gardino ir Suvalkų apskričių steigiamos grynai lenkiškos mokyklos, nors žmonės reikalavo lietuviškų. Kai kuriose vietose (Palušė, Čebatoriai, Naniškis) paimtas dagi inventorius, kuriuo kelerius metus naudojosi lietuviškos mokyklos.

Varžo lietuvių mokyklas

Visose minėtose apskrityse lietuvių privatinių mokyklų steigimas varžomas. Kaip anksčiau, taip ir šiemet vėl reikalaujama prašyti leidimų tose vietose, kur jau kelerius metus veikė lietuvių mokyklos. Leidimų davimas vilkinamas ligi lapkričio mėnesio ir ilgiau, o iš Baltstogės kuratorijos dar ligi šiol kai kurios mokyklos negali susilaukti koncesijų. Taip pat kasmet reikalaujama prašyti mokytojų tvirtinimo, tas tvirtinimas irgi ilgai vilkinamas, o mokytojai, pradėję mokytojauti be patvirtinimo suimami, kaip štai Vidzbelis Puvočiuos, Dobrovolskis Dubičiuos. Ligi šiol įvairiais pretekstais nepatvirtinta apie 40 mokytojų.

Lietuviai bauginami

Kai kuriose lietuvių gyvenamose vietose, kaip štai Valkininkų valsčius, lenkų mokytojų ir policijos gasdinami žmonės pabaudomis, jeigu neleisią vaikų į valdiškas lenkiškas mokyklas.

Reikalavimai nepatenkinami

Kadangi lietuvių įteiktos deklaracijos su reikalavimais valstybinių lietuviškų pradžios mokyklų nebuvo patenkintos, atvirkščiai, daugely tokių vietų šiemet įsteigtos lenkiškos valstybinės mokyklos ir žmonės del to šiemet visai nustojo noro tas deklaracijas rašyti, lietuvių visuomenei nieko dauyiau nebelieka, kaip aukoti savo paskutinis skatikas, steigti privatinės lietuviškos mokyklos, reikalauti tų mokyklų ir mokytojų tvirtinimo. Švietimo inspektorių daromi trukdymai del mokytojų cenzo neturi teisės pagrindo, juo labiau, kad ligi 1928 metų valstybinio cenzo nereikalaujama ir iš lenkų mokytojų. Lietuvių mokytojai pradinio mokslo dėstymui pakankamai yra prirengti Vilniaus Mokytojų Seminarijoj, nors jai ligi šiol neduodama valstybinių teisių. Be to, visi mokytojai savo išsilavinimui papildyti ir valstybinėms teisėms įgyti kasmet lanko vasarinius kursus.

Lenkinimo darbas

Daromi švietimo darbui trukdymai išaiškinami tiktai lenkinimo tikslu, tokios pastangos daromos ne tik liaudies švietimo srity, bet centralinės švietimo vyresnybės norima sulenkinti ir privatinės lietuvių vidurinės mokyklos, tiktai nutautinimo motyvais tegalima išaiškinti tos vyresnybės reikalavimą dėstyti lenkiškai visuotiną istoriją ir geografiją.

Lietuvių protestas

Akivaizdoj tokios padėties ir tokių faktų Laikinasis Vilniaus Lietuvių Komitetas lietuvių visuomenės vardu reiškia griežtą protestą prieš tokį lietuvių švietimo darbo varžymą ir konstatuoja, kad toks švietimo vyresnybės elgesys visai neatatinka Lenkijos konstitucijos dvasiai, butent paragrafui 109, kur pasakyta, kad kiekviena tauta, gyvenanti Lenkijos ribose turi teisės savo tautybei saugoti, neatatinka Lenkijos vyriausybės delegatų pasirašytam tarptautiniam traktatui Versalėj 1919 metais, nes to traktato paragrafuose 8 ir 9 pasakyta, kad Lenkijos nelenkams piliečiams steigiama bus mokyklų vaikų gimtąja dėstomąja kalba ir kad visi nelenkai piliečiai turi teisės turėti savo tautinių pradžios ir vidurinių mokyklų.

"Jubilejiniai metai" Romoj pabaigti

ROMA, Italija, gruod. 25. — Papa Pius XI. vakar su didžiausiomis viduramžių apeigomis uždarė Šv. Petro bazilikos duris, tuo pabaigdamas "šventuosius" arba jubilėjinius metus.

Sako, kad per tuos metus Romon buvę atsilankę daugiau kaip 3 milionai maldininkų iš Italijos ir iš visų pasaulio dalių.

AR NORI KĄ PARDUOTI, PIRKTI AR PAIEŠKOTI

Naujienos pagelbės jums. Desėtkai tukstančių Naujienų skaitytojų ieško bargenų Naujienose ir skaito klasifikuotųjų skelbimų puslapius kasdieną. Parašykite į Naujienas ką turit parduoti, o pirkėjų atrasit greičiausia.

Klasifikuotųjų skelbimų kainos: vienas colis (apie 30 žodžių) vienai dienai, $1.05, daugiau kaip vieną dieną 92 centai į dieną; asmenų paieškojimai po 70 centų už colį į dieną.

Parduokit kas jums nereikalingas per paskelbimus Naujienose.

METINIS ROŽINIS

BaliuS

Rengia

Lietuvių Laisvės Kliubas

Nedėlioj, Gruodžio 27 d., 1925

CHICAGOS LIETUVIŲ AUDITORIUM
3133 So. Halsted Street

Pradžia 7 val. vak. Įžanga 75c ypatai

Drabužių padėjimas ir rožės bus duodamos veltui visiems. Taipogi įstojimas į Kliubą veltui, tiems katrie atsilankys ant Baliaus.

Milžiniškas Maskaradų

Balius

SU $400 DOVANŲ

Rengia Draugystė D. L. K. Keistučio

Subatoj, Gruodžio (Dec.) 26 dieną, 1925

M. Meldažio Svet., 2242 W. 23rd Place

Prasidės 7 valandą vakare

Tai bus vienas iš linksmiausių balių, nes čia susirinks daugybė jusų draugų, kur bus proga susieiti, dovanų gauti ir pasišokti prie puikios muzikos. Taipgi grupėm bus duodama dovanos pinigais. — Kviečiame atsilankyti visus jaunus ir senus, — visi busite pilnai užganėdinti. Inžanga 50c. Kviečia visus RENGIMO KOMITETAS

IŠKILMINGAS MASKINIS BALIUS

SU DOVANOMIS RENGIA DRAUGYSTĖ ŠV. JURGIO R. K.

Subatoj, Gruodžio-Dec. 26 d. 1925

CHICAGOS LIET. AUDITORIJOS SVET.
3133 So. Halsted Street

Pradžia 6:30 val. vak. Įžanga 75c ypatai
Grieš didelė ir graži muzika. su pasidėjimu drab.
Kviečia visus KOMITETAS.

MALT TONIC
EXTRA PALE
SPECIALIS ALUS

Del žindamų motinų. Nei vienas negali buti be

MALT TONIC'O
arba
EXTRA PALE ALAUS

Jis yra rekomenduojamas per

DR. B. McNICHOLAS

Prašykite savo groserninko arba aptiekoriaus, jeigu jie negali suteikti, tuomet pašaukite

FREDERICK BROS.
Boulevard 2538 811 W. 37th St., Chicago

ELEKTRA

Šviesą ir pajiegą suvedame į senus ir naujus namus, taipgi dirbtuves. Cash arba ant išmokėjimų.
Pirmutinė Lietuvių Elektros Korporacija Amerikoje
THE BRIDGEPORT ELECTRIC CO., Inc.
A. BARTKUS, Pres.
1619 W. 47th St., Tel. Boulevard 7101, 1892, Chicago

Indų legenda

(Versta iš rusų kalbos)

Galingasai Magadeva sutvėręs pasaulį nusileido žemėn pasigerėti savo tvarinių. Jo kelionei paputė šiltas vėjas. Medžiai lenkė savo viršunes ir pražydo baltosios lelijos. Magadeva nuraškęs vieną leliją įmetę ją į jurą. Vėjas sujudino vandenį ir apdengė leliją balta puta. Akymirkoj iš putų išaugo moteriškė—grakšti, kaip lelija, lengva, kaip vėjas, vejdmaininga, kaip jura ir taip nepastovi, kaip puta.

Moteriškė pirmiausia pažvelgė į vandenį ir suriko:

—Koki aš puiki!

Paskui apsidairė aplink ir tarė:

—Kokis pasaulis gražus!

Moteriškė išėjo ant kranto sausa (nuo to laiko moterys visuomet sausos išeina iš vandens).

Tuojaus moteriškės pryšaky pasipuošė žemė gėlėmis ir iš dangaus prašvito jai milijardai meilių akučių. Šios akutės sužibo iš džiaugsmo, ir nuo to laiko šviečia jau žvaigždės. Žvaigždė Venera (Aušrinė) žibelėjo iš pykčio užtai ji šviečia aiškiau už kitas.

Moteriškė vaikščiojo po puikius gėlynus, gražias pievas ir vis tyla jaudino ją. Pagaliau moteriškei tas nusibodo ir ji suriko:

—Magadeva! Tu sutvėrei mane puikią-gražią. Viskas man paslaptyje ir aš negirdžiu jokių džiaugsmų.

Šį skundą išgirdęs Magadeva sutvėrė begalinę daugybę paukščių. Paukščiai giedojo jaudinančias apie puikiąją moterį giesmes.

Moteriškė klausėsi ir šypsojosi, bet per dieną tas jai nusibodo.

—Magadeva! sušuko ji:

—Man gieda jaudinančias giesmes; šiose giesmėse sakoma, kad aš esu puiki-graži... Bet kas man tas gražumas, jeigu niekas nenori manęs apsikabinti ir meiliai prispausti prie savęs!

Tada Magadeva sutvėrė jai gražią miklią gyvatę. Ji apkabiuo moterį, šliaužiojo palei jos kojas. Pusę dienos moteriškė buvo patenkinta, paskui vėl nuliudo ir sušuko:

—Ach, jeigu jau aš bučiau taip graži, kiti pamėgdžiotų, s kiotų paskui mane. Ištikrųjų jau neesu aš toki graži.

Magadeva, kad patenkinus moterę, sutvėrė jai bezdžionę. Bezdžionė pamėgdžiojo kiekvieną moteriškės judėsį ir ji šešias valandas buvo užganėdinta, bet paskui vėl su ašaromis pravirko.

Aš taip gera, taip puiki-graži! Apie mane dainuoja, apsikabina, šliaužioja palei mano kojas, man pamėgdžioja. Manimi visi stebisi, pavydi, kad net aš jau pradedu bijoti. — Kasgi mane apgins jeigu kas nors iš pavydo panorėtų man piktą padaryti?

Magadeva sutvėrė stiprą galingą liutą. Liutas sergėjo moterį. Ji tik tris valandas buvo patenkinta, bet po to vėl suriko:

—Aš puiki!. man meilinasi, o aš niekam. Negaliu gi aš mylėti didelio baisaus liuto, prie kurio jaučiu baimę.

Ir tą pačią valandą stojosi prieš moterį šuo.

—Koks meilus sutvėrimėlis! sušuko ji ir pradėjo glamonėti šunį.

—Kaip aš jį myliu!..

Dabar moteriškė turėjo viską: ji nieko daugiau nebegalėjo prašyti. Bet šuo greitai ją užpykdė... Kad išliejus savo pyktį moteriškė sušėrė šunį—šuo sulojo ir nubėgo tolyn; paskui paspyrė koja gyvatę—gyvatė nušliaužė. Bezdžionė pabėgo ir paukščiai nuskrido kai moteriškė piktai suriko į juos.

—O aš nelaiminga! balsiai sušuko—mane myluoja, giria, kai aš esu gerame upe, ir visi pabėga, kai supykstu! Aš —ir vėl viena!

O visagalis Magadeva! Paskutinį kartą prašau tavęs: sutverk man tokią butybę, kuriai aš galėčiau išlieti savo pyktį, kuri neturėtų galimybės nuo manęs pabėgti, — kada aš užpykstu, kuris kantriai pernešty visus mano smugius.

Magadeva užsimąstė — ir sutvėrė jai—vyrą.

Turėkitės, vyrai, "Vilnis" ketina tapti dienraščiu. Tas reiškia, kad ji "subankrotys" "Naujienas", kaip kad "Laisvė" 'Keleivį" subankrotijo".

Bernard Shaw sako, kad Rasputinas daug daugiau gera yra padaręs carui, negu bolševikų trečiasis internacionalas darbininkams. Aš gi sakau, mes, Pažaužos, daugiau gera esame padarę Chicagos Skambalui išgarsindami ji, o jis vis pyksta ant musų.

STRAIPSNIS 156

VAIKŠTINĖJIMAS

Nėra paskirto laiko, kada kudikis turėtų pradėti vaikščioti. Tai priklauso nuo jo abelno augimo, o ypač sąnarių. Abelnai kalbant, kudikis turėtų pradėti eiti apie metus laiko — bet nekurie pradeda dar vėliau.

Šiame dalyke svarbiausia yra atminti, kad nereikia raginti kudikį vartoti savo sąnarius jei tie nėra perstiprųs. Nėra jokios naudos jei kudikis pradės vaikščioti anksti, ir anksčiau nerodo jo protiško išsivystymo. Nekurios motinos verčia kudikius anksti vaikščioti, nes joms smagu arba gali pasigirti kaimynėms. Bet tokis papratimas yra labai neišmintingas ir gali pažeisti kudikį.

Gamta pati gali geriausia nuspręsti kada kudikiui reikia vakščioti. Kada kudikis pajunta užtektinai spėkos, jis pats bandys eiti, bet pirm to nereikia jo raginti. Jei po dvylikto mėnesio jis nei nemano bandyti, tai pasitark su gydytoju.

Tavo kudikis gerai gyvuos ir nuolatos augs stipryn ir vikryn jei duosi geriausią priežiurą ir maistą. Vikri ir stipri sveikata yra dalis daugelio tukstančių vaikų, kurie buvo išauklėti ant Eagle Pieno, kaip dėkingos motinos liudija. Šioms motinoms nėra geresnio maisto ir pasekmių kaip Eagle Pieno, negu ant visų kitų dirbtinų mastų kurvon sudėtų.

Neeksperimentuok su kudikiu davinėjant abejotiną maistą. Borden's Eagle Pienas yra sveikas kudikių maistas, nes jame nieko kito nėra apart gryno pieno ir gryno cukraus. Nėra jokių abejonių apie jo grynumą arba puikias pasekmes. Gydytojai rekomendavo Eagle Pieną tukstantiems ir tukstantiems kudikių, kurie buvo nedaaugę ir menki. Eagle Pienas yra lengvai suvirškinamas ir patikėtinas kudikių panėjme.

Vaikai kenčkiantį nuo spuogų, išbėrimų, suskirdimų, saulės nudegmų, ir t. t. suranda didelę pagelbą vartodami Cadum Ointment. Cadum Ointment galima vartoti, kad ir ant švelniausios odos be baimės. Yra Francuziškas prirengimas padarytas Amerikoj. Jis yra geras nuo pučkų, įsibrėžimų arba bile kokios odos ligos.

Skaityk šitus straipsnius kas savaitę ir pasidėk ateičiai.

PIPER, T. MacLEOD

PIRMĄ KARTĄ ROSELANDE

MARGUMYNŲ VAKARAS

Šiandie, Gruodžio 26 d.

STRUMILO SVET.
158 E. 107th Street
Kertė Indiana Ave.

Dalyvauja:
Garsus škotų vamzdininkas (piper) T. McLEOD, šokėja ir vamzdininkė p-lė JESSIE CHARLESTON. Be to bus suvaidinta 2 veiksmų juokinga komedija "APSIRIKO". Paskui šokiai. Pradžia lygiai 7 val. vak. Šokiai prasidės 8:30 val. vak.
Įžanga tik 50c

Visus kviečiame atsilankyti ir gražiai pasilinksminti.

Liet. Scenos Mylėtojų Ratelis

DIDELIS BALIUS

Lietuvių Tautiška Parapija
Prie 35-tos ir Union Ave., Chicago, Ill.

Parengia puikų balių, Subatoj ir Nedėlioj, Gruodžio 26 ir 27 d., 1925, 7 val. vakare. Jauni ir seni, visi beskirtumo esate užkviesti. Malonėkite atsilankyti. Užtikriname linksmai laiką praleisite. Grieš Bartkaus Benas. Inžanga 35c.

KOMITETAS

DIDELIS METINIS BALIUS

Rengia Liet. Pasilinks. Draugiškas Kliubas

Ketverge, 31 Gruodžio-December, 1925

AUDITORIUM SVETAINĖJ

Kampas Grand Boulevard ir Michigan Ave, Indiana Harbor, Ind.
Prasidės 7 v. vakare ir tęsis iki vėlybai nakties.
Kviečia L. P. D. KLIUBAS.

Puikus Vakaras

SURENGTAS DRAUGYSTĖS
BALSAS LIETUVIŲ
Atsibus

Subatos Vakare, Gruodžio (Dec.) 26-tą d.
arba antrą dieną Kalėdų

DRG. P. LUKOŠEVIČIAUS SVET.
4531 South Paulina Street
Pradžia 6-tą valandą vakare

GARBŲS LIETUVIAI IR LIETUVAITĖS: — Nepamirškite to puikaus vakaro, nes bus pirma proga po Adventui prie puikios muzikos pasišokti. Taipgi bus visokių kitokių žaismų ir pamarignimų.
Kviečia visus be skirtumo KOMITETAS

KREIVOS AKYS IŠTAISOMOS

Gydytojai šio Instituto turi išsidirbę geriausį metodą del ištaisymo kreivų akių. Po 25 metų tyrinėjimo, jie gali darodyti, kad akiniai nepataiso kreivų akių. Kuomet akiniai nuimami akys vėl pasidaro kreivos. Kreivos kudikių akys, reiškia apakimą jam suaugus. Todel akys turi but nuolat prižiurimos. Jei jusų akys yra kreivos arba turite kudikį su kreivomis akimis, tuomet reikalaukite nuo musų dykai knygutės del ištaisymo kreivų akių be skausmo.

Medical Research & Eye Institute
177 N. State Street
Room 311
Valandos nuo 9 ryto iki 5 po pietų
Nedėlioj nuo 10 iki 12

Atsiųskite Kuponą Tuojau!

MEDICAL RESEARCH & EYE INSTITUTE
177 N. State St., Chicago, Ill.
Malonėkite atsiųsti man jusų knygutę dykai del kreivų akių ištaisymo. Ir pasakykite kaip aš galiu tuojau ištaisyti savo kreivas akis, o užmokėti vėliau.
Vardas .....
Adresas .....

NORĖDAMI

PIRKTI, PARDUOTI AR MAINYTI VISADOS KREIPKITĖS PAS MUS. TAS JUMS BUS ANT NAUDOS.

S. L. FABIONAS CO

INVESTMENT REAL ESTATE INSURANCE

809 W. 35th St., Chicago
Tel. Bo levard 0611 ir 0774
PADAROM PIRKIMO IR PARDAVIMO RASTUS.
Pasekmingai siunčiam pinigus ir Parduodam Laivakortes.

Neleiskite Pleiskanoms Sugadinti Jusų Gražumą

Atsargiai prižiurimi nagai, sveika vedo išžiura ar naujausios mados aprėdalai nebus patėmyti, jeigu plaukai bus pilni pleiskanų. Nedaleiskite, kad tie įkyrus balti parazitai gadintų jusų gražumą. Naudokite

Ruffles

kas vakaras per dešimt dienų ir pleiskanos tuojaus išnyks. Po to retkarčiais naudojant apsisaugosite nuo jų. Ruffles parduoda jusų vaistininkas po 65c bonką arba 75c tiesiog iš laboratorijos.

F. AD. RICHTER & CO
Berry & South 5th Sts.
Brooklyn, N. Y.

X-RAY EGZAMINAVIMAS IR PATARIMAI VELTUI

Kuomet jus susergate, tai pirmutinis dalykas jus norite gauti gerą specialistą, kad jis jumis gydytų — tokį specialistą, kuris turi daug metų patyrimą ir tokio kuris "nedaro spėliojimų". Gal but, kad jus jau esat gydęsis pas daugelį gydytojų, bet vis be pasekmių. Priežastis buvo ta, kad jie nežinojo, kokia jusų liga buvo.

Ateikit į musų ofisą ir daleiskite pilnai jumis išegzaminuoti, su X-Ray ir labaratorijoj, tas pilnai pasakys kas jums yra ir kur randasi liga ir ar jus galit but išgydytas. Mes turime geriausius Europinius ir Amerikoniškus įrengimus. Musų X-Ray mašina yra viena iš didžiausių visame mieste.

Pasitarkit su Specialistu

Mes gydome labai pasekmingai visokios rųšies naujas ir užsisenėjusias ligas. Kraujo sutrimus, ŽARNŲ ir SKILVIO ligas, galvos skaudėjimą, krutinės skaudėjimai, šonų skaudėjimai, svaiguliai, PILES, plaučių, kepenų ir puslės trubeliai, odos ir VENERINĖS ligos, yra musų specialumas per 28 metus.

Mes turime pas save visus naujausius serumus.

"606" ir "914"

Yra suteikiama su pažinimu ir be skausmo. Musų kainos už gydymą yra labai liberalės.

Mes gydome vyrus ir moteris.

The People's Health Institute

Dr. Gill, Specialistas
40 No. Wells St.,
kampas Washington

Valandos: Panedėlyje, Ketverge ir Pėtnyčioj: 9-6. Utarninke, Seredoj ir Subatoj: 9-8. Nedėldieniais ir šventėmis: 10-1.

Birutės Šokis Sulaukimui Nauju Metu

Ketvirtadienį, Gruodžio-Dec. 31, 1925

Pradžia 8-tą val. vak. ir trauksis iki 1 val. ryto

CHICAGOS LIETUVIŲ AUDITORIUM
3133-35 So. Halsted Str., Chicago, Ill.

Tai bus puikus vakaras užbaigti senus metus ir sulaukti naujus. Prie geros muzikos linksmai vakarą praleisti, o Birutė kaip visuomet, taip ir šiame vakare pasistengs visus užganėdinti. Visus maloniai kviečia BIRUTĖ.

TIKTAI DEL SMAGUMO

Daugelis žmonių prisideda prie musų Kalėdinio Kliubo, kad dasižinojus kokis smagumas pasidaro, kuomet apie mėnesį prieš Kalėdas jie gauna iš musų banko čekius visokių sumų pinigus. Prisidėkit prie musų Kalėdinio Kliubo dabar. Gaukite sau smagumą sujungtą su pelnu. Veikite dabar.

Peoples Stock Yards State Bank

DIDELIS BANKAS
ant kampo
47 St. ir Ashland Av.
Chicago

Gerai žinomas bankas tarpe lietuvių visoje Amerikoje savo stiprumu ir gerų patarnavimu.

Tvirtas įsitikinimas i

PE-RU-NA

Mrs. Albert Huet, 109 Prospect St., So. Manchester, Conn., isitikinusi, kad išgelbejo jos sveikatą, rašo:

"Aš turejau skilvio katarą, žarnu ir kepenu. Aš vis turejau guleti lovoj. Vartojau Pe-ru-na ir Man-a-lin ir šiandien jau aciu Dievui, turiu gerą skilvi ir gerą apetitą. Mano yra tvirtas isitikinimas i Pe-ru-na, kaipo gyvasties išgelbetojas. Aš kasdien patariu savo draugams vartoti Pe-ru-na ir daugeliui jos pagelbejo".

Pe-ru-na yra paremta liudymais dvieju gentkarčiu, virš penkiasdešimtis metu gero pasisekimo.

Parduodamos visur. Tabletai arba skystimas.

Maloniausia ir naudingiausia šventėms dovana, tai knyga. Tamsta tik atsiųskit šiuo adresu:

Lietuva. Šiauliai, Dvaro g. "Kultura"

keletą dolerių ir prašyk kokias pageidauji dovanoti knygas. "Kulturos" bendrovė sulig Tamstos nurodyto adreso tuojau išsiųs reikalaujamas knygas.

Tamsta už keletą dolerių gali suteikti didelį malonumą ir neapsakomą naudą savo giminėms bei draugams dovanojant šias gnygas:

Binkis-Šimonis. Dainos	$2.30	Borodin N. A., prof. Gamtos mokslai ir jų taikinimas gyvenimui	.30
Butkų Juzė. Palaidunas	1.15	Končius Ig. Ukininko dang.	.40
Biurouz E. Tarzanas.	1.00	Rubakinas N. Stebuklai ir paslaptys	.70
Jovaras. Parinktos eilės	.15	Bach A. Ekonominiai bruožai	.30
Lastas A. Lietuvos knygnešio likimas	.50	Rubakinas N. Iš tamsios praeities į šviesią ateitį	.70
Rainis. Aukso žirgas	.35	Wels G. H. Pasaulio istorija	1.50
Santvaras St. Minių mylimoji	.20	Brundalas. Sodžiaus teatras	.40
Šekspiras V. Otelo	.30	Naudingi sodžiaus skaitymai I dalis	.20
R. Tagore. Namai ir pasaulis	1.00	II dalis	.20
Tven M. Princas ir elgeta	.70	III dalis	.20
Oscar Wilde. Pasakos.	.70		
Tukstantis ir viena naktis	1.00		
Reinekė Lapinas	.30		

"Kulturos" bendr. Lietuva, Šiauliai, Dv. g.

Tamsta butinai turi skaityti vienintėlį paveiksluotą mokslo, visuomenės ir literatūros žurnalą "Kultura".

Tuojau siųskite šiuo adresu:

Lietuva. Šiauliai, Dvaro g. "Kultura" tik 4 dolerius ir Tamstai per ištisus 1926 metus bus siuntinėjama kas mėnuo "Kultura" ir kaipo priedai šios labai įdomios knygos:

1. V. Boelše Žmogaus kilmė.
2. M. Beren. Kaip žmogus gamtą nugali.
3. 1927 metams "Sodžiaus Kalendorius".

Taigi už 4 dolerius Tamsta gausi 12 numerių žurnalo, 2 knygas ir kalendorių.

"Kulturos bendr., Lietuva, Šiauliai Dv. g.

Ką Tamasta padovanosi šventėms savo giminėms ir draugams LIETUVOJE?

Gi vienintėlį paveiksluotą mokslo, visuomenės, literatūros žurnalą "Kulturą".

Tamsta atsiųsk šiuo adresu: į Lietuvą, Šiauliai, Dvaro g. "Kultura".

2 doleriu ir sulig Tamstos nurodyto adreso bus siuntinėjama kas mėnuo "Kultura" su šiais priedais:

1. V. Boelše ŽMOGAUS KILMĖ, 2. M. Beren. Kaip žmogus gamtą nugali. Tai labai įdomios ir naudingos mokslo knygos. 3. 1927 metams "Sodžiaus Kalendorius".

Taigi tik už 2 dolerius Tamsta giminėms ir draugams gali suteikti tokią gausią dovaną: 12 numerių žurnalo, 2 mokslo knygi ir kalendorių.

"Kulturos bendr., Lietuva, Šiauliai Dv. g.

Garsinkities "Naujienose"

KORESPONDENCIJOS

Brooklyn, N. Y.

Protesto rezoliucija prieš klerikalų terorą Lietuvoje.

Priimta gruodžio 8 d., 1925, Didžiojo New Yorko lietuvių organ. mitinge.

Didžiojo New Yorko lietuvių organizacijos — D. N. Y. Draugijų Saryšis, Šv. Jurgio Draugija, Lietuvių Laisvės Draugija, Lietuvių Atletų Klubas, Lietuvių Piliečių Kliubas ir A. C. W. of A. Unijos 54-tas skyrius — sušaukė masinį protesto mitingą prieš dabartinį Lietuvos krikščionių demokratų valdžios terorą Lietuvoje, priėmė sekančią (komunistų parašytą. **Red.**) rezoliuciją:

KADANGI dabartiniu laiku Lietuvos kalėjimuose randasi arti penki šimtai politinių kalinių, kurių didžiuma sėdi po kelis metus be jokio teismo, vien tik todel, kad jie gynė Lietuvos biednuomenės reikalus, kovodami prieš visokius darbininkų ir valstiečių išnaudotojus;

KADANGI didžiuma tų kalinių yra baisiai kankinami ir verčiami prisipažinti prie tokių dalykų, kurių jie visiškai nėra papildę, kad tuomi davus valdančiajai klasei juos dar labiau nubausti ir kankinti;

KADANGI su kiekviena diena dar vis daugiau ir daugiau politinių kalinių brukama į kalėjimus ir areštuojama net (?) tokie asmenys, kurie su komunistiniu judėjimu nieko bendra neturi;

TODEL, mes, Didžiojo New Yorko lietuviai, susirinkę į šį protesto mitingą, sušauktą minėtų organizacijų, kurios atstovauja (kiek?) organizuotų lietuvių, reikalaujame:

1. Kad Lietuvoje kuogreičiausiai butų panaikintas karo stovis;

2. Kad ten butų išleista visi politiniai kaliniai (išskiriant Lenkijos dvarininkų agentus, jei dar jų ten randasi) iš visų Lietuvos kalėjimų.

3. Kad butų suteikta pilna laisvė kiekvienam Lietuvos piliečiui organizuotis, leisti savo laikraščius ir laikyti viešus susirinkimus. (Jeigu rezoliucijos autoriai neveidmainiauja, statydami šitą reikalavimą, tai jie turi tokios pat laisvės reikalauti ir Rusijai! **Red.**)

4. Kad darbininkams butų suteikta laisvė organizuotis į profesines sąjungas (unijas) ir į savo klasės politines organizacijas. (Šitos teisės komunistinė Rusijos valdžia visai nepripažįsta darbininkams, o betgi musiškiai bolševikėliai ją giria! **Red.**)

5. Kad butų nubausti visi tie, kurie kankino politinius kalinius Lietuvos kalėjimuose.

Prie to mes tariame, kad kopijos šios rezoliucijos butų pasiųsta visiems lietuviškiems laikraščiams Amerikoje, Liet. Atstovybėje Washingtone.

Mitingo Pirmininkas,
F. Abek.

$1,000,000 užmokėjome kad sustabdyti Šalčius

Užmokėjom $1,000,000 už Hill's Cascara-Bromide-Quinine delto, kad tai geriausias išrastas būdas gydyt šaltį. Hill's sustabdo šaltį į 24 valandas. Jis sulaiko gripą į 3 dienas.

Veikia pilnai. Netik sustabdo šaltį, bet išmeta lauk jo nuodus. Paliuosuoja vidurius — suvikrina visą kūną. Jis sutveria spėką atgaivint jūsų gyvenimą.

Šaltis dalykas rimtas. Kasmet iš šalčio priežasties miršta virš 150,000. Pradėkite ir jūs kartu su šalčiu. Neleiskite jam įsikibti. Sulaikykite jį su Hill's. Turėkite po ranka. Kuo greičiau jūs pradėsit, tuo greičiau šalčiui bus galas. Visos aptiekos parduoda Hill's.

Tikrai Gauk Kaina 30c

HILL'S CASCARA BROMIDE QUININE

Raudona Dėžė su paveikslu

[Pacific and Atlantic Photo]

Eleonor Mitchell, anglė, laimėjo mašinukių rašymo kontestą Paryžiuje.

Siųskit pinigus per NAUJIENAS

Garsinkitės Naujienose

Del Odos Ligų

Žmonės, kurie turi niežėjimus per metų eilę, gauna ramų miegą ir palsį bevartodami Cadum Ointment. Jis prašalina niežėjimą tuojau, suminkština ir gydo odą kur tik ji yra sužeista ar paraudonavusi. Cadum Ointment yra geras nuo išbėrimų, spuogų, šlakų, skaudulių, užkrėstų dedervinių, suskirdusios odos, išbėrimų, slogų išbėrimų, karščio, piles, pučkų, skaudulių, užgavimų, nudegimų, šašų, dedervinių, žaizdų ir t. t. Jei jus negalite gauti Cadum Ointment savo aptiekoje, tai siųskite 35c pas The Omega Chemical, Company, 576 Fifth Avenue, New York.

Mrs. MICHNIEVICZ-VIDIKIENE
AKUŠERKA

3101 So. Halsted St., kampas 31 gat.
Tel. Yards 1119

Baigusi akušerijos kolegiją; ilgai praktikavusi Pennsylvanijos ligonbučiuose. Sąžiningai patarnauja, visokiose ligose prieš gimdymą, laike gimdymo ir po gimdymo.

Už dyką patarimas, dar ir kitokiuose reikaluose moterims ir merginoms kreipkitės, o rasite pagelbą.

Valandos nuo 8 ryto iki 1 po pietų, nuo 6 iki 9 val. vakare.

Tel. Blvd. 3138
M. Woitkiewicz-BANIS
AKUŠERKA
Pasekmingai patarnauja moterims prie gimdymo, patarimai dykai moterims ir merginoms.
3113 South Halsted St.

Lietuviai Advokatai

K. GUGIS
ADVOKATAS
Miesto ofisai
127 N. Dearborn St., Room 1111-12
Tel. Central 4411. Val. nuo 9-4
Gyvenimo vieta:
3323 So. Halsted St.
Tel. Boulevard 1310
Valandos: nuo 6 iki 8 v. v. kiekvieną vakarą, išskyrus ketvergą. Nedėliomis nuo 9 iki 12 ryto.

JOHN B. BORDEN
(John Bagdzianas Borden)
LIETUVIS ADVOKATAS
69 W. Washington St. Room 1312
Telephone Dearborn 8946
Vakarais 2151 W. 22 St. nuo 7 iki 9
Telephone Roosevelt 9090
Namų Telefonas Republic 9600

J. P. WAITCHES
ADVOKATAS
Roselando Ofisas:
Tel. Pullman 6377
10717 So. Indiana Avenue
Miesto Ofisas: 127 N. Dearborn St. Ruimas 1420; Tel. Dearborn 6096
Valandos: Mieste iki pietų; Roselande po pietų ir vakare.
SPECIALISTAS egzaminavojime abstraktų ir nuosavybės teisėse. Taipgi veda visokius sudus.

K. JURGELIONIS
ADVOKATAS
Miesto ofisas
190 No. State St. Room 844
Tel. State 3225
Valandos nuo 9:30 iki 4:30 val.
Bridgeporto Ofisas
3335 So. Halsted St.
Vakarais nuo 6 iki 8 val.
Nedėlioms nuo 10 ryto iki 12
Yards 0141
Bylos visuose teismuose. — Abstraktai. — Ingaliojimai. — Paskola pinigų 1 ir 2 morgičiams.

V. W. RUTKAUSKAS
Advokatas
29 So. La Salle St., Room 530
Tel. Central 6390
Vak. 3223 S. Halsted St., Chicago
Tel. Yards 4681

JOHN KUCHINSKAS
LAWYER
Lietuvis Advokatas
2221 W. 22 St.
arti Leavitt St.
Telefonas Canal 2552
Valandos: 9 ryto iki 8:30 vakare.
Seredoj ir Pėtnyčioj nuo 9 iki 6
Nedėlioj nuo 10 ryto iki 1 v. p. p.

A. E. STASULANI
ADVOKATAS
77 W. Washington St. Room 911
Tel. Central 6200
Cicero Ketvergo vakare
4917 W. 14 St. Tel. Cicero 8223
Ant Bridgeporto Seredoj nuo 6-8 v. v. Subatoj nuo 1-7 v. v.
3236 S. Halsted St. T. Boul. 6737

A. A. OLIS
ADVOKATAS
11 S. La Salle St., Room 2001
Tel. Randolph 1034—Val. nuo 9-6
Vakarais
3241 S. Halsted St. Tel. Yards 0062
7—9 v. v. apart Panedėlio ir Pėtnyčios.

A. L. THOMAS
LIETUVYS ADVOKATAS
12037 Normal Ave.
Tel. Pullman 7097
Veda bylas visuose teismuose, Abstraktai, morgičiai.

JOSEPH V. MOCKUS
ADVOKATAS
5349 So. Hermitage Avenue
Tel. Hemlock 1885
Valandos: 9 iki 5 po piet. Vakarais Utarn., Ketv. ir Sub. nuo 6-9. Ned. 9 iki 1-mai. Prirengia visokias legališkas popieras.

Tel. Dearborn 9057
A. A. SLAKIS
ADVOKATAS
Ofisas vidurmiestyj:
Room 1726
CHICAGO TEMPLE BLDG.
77 W. Washington St.
Cor. Washington & Clark
Namų Tel.: Hyde Park 3395

JOHN T. ZURIS
ADVOKATAS
105 W. Monroe St.
Room 1414
Nuo 9:30 ryto iki 5 val. vakare
Tel. Randolph 4242
Res. 6029 Champlain Ave.
Tel. Midway 3639
Nuo 7 iki 9 vakare

DYKAI

Daugybė dovanų kiekvienam Naujienų skaitytojui

Iškirpk šį kuponą kasdieną ir priduok į Naujienų ofisą ar į stotį, arba savo išnešiotojui sykį į mėnesį ir bus apmainyta į tikrus United Profit Sharing kuponus, sekamomis taisyklėmis:

Vienas skaitytojas ar skaitytoja turi teisę gauti tik vieną kuponą kas dieną ir ne daugiau per mėnesį, kaip kad buna Naujienų laidų. Kuponai turi sekti datomis vienas po kito. Kuponai be datų nepriimami. Priduodant kuponus apmainymui, turi but priduodama vardas pavardė ir adresas skaitytojo.

Prenumeratoriams gaunantiems Naujienas per paštą, apart kasdieninių kuponų dar duodama priedo sekamai:

Už metus—150, už pusę metų—75, už tris mėnesius—35.

Katalogai su tukstančiais dovanų dykai ant pareikalavimo.

Atkirpk čia .....

Data: Gruodžio 26, 1925

KREIVOS AKYS ISTAISOMOS

DR. G. SERNER
Lietuvis akinis specialistas
3265 So. Halsted Street
Val. 10 ryte iki 8:30 vak.
Ned. nuo 9 iki 12 ryto
Akiniai $5 ir augščiau

LIETUVIAI DAKTARAI

Namų telefonas Yards 1699
Ofiso Tel. Boulevard 5913
DR. A. J. BERTASH
3464 So. Halsted St.
Ofiso valandos nuo 1 iki 3 po pietų ir 6 iki 8 vakare.

Telefonas Boulevard 1939
DR. S. A. BRENZA
Ofiso Valandos:
9 iki 12, 1 iki 3 diena ir 6:30 iki 9:30 vakare
4608 S. Ashland Ave.,
Netoli 46th St. Chicago, Ill.

A. L. DAVIDONIS, M. D.
4643 So. Michigan Ave.,
Tel. Kenwood 5107
Valandos: nuo 9 iki 11 val. ryto; nuo 5:30 iki 7:30 vakare.

DR. I. E. MAKARAS
Gydytojas ir Chirurgas
10748 So. Michigan Avenue
VALANDOS: 2—4 dieną. 6:30—8:30 vakare.
Ofiso telefonas Pullman 1193
Namų telefonas Pullman 0349

A. MONTVID, M. D.
1579 Milwaukee Ave., Room 209
Kampas North Ave. ir Robey St.
Valandos: 1 iki 3 po pietų, 6 iki 8 vakare. Tel. Brunswick 4988.
3421 So. Halsted St.
Valandos: nuo 10 iki 12 ryte.
Namų telefonas Spaulding 8688
Ultravioletinė šviesa ir diathermia

Boulevard 3686
Res. 6504 So. Artesian
Tel. Hemlock 2374
DR. J. P. POŠKA
Gydytojas ir Chirurgas
3133 So. Halsted St.
Val. 9—12 dieną, 7—9 vakare
Kasdien

Dr. Lawrence P. Slakis
DENTISTAS
4454 So. Western Ave.
Valandos:
nuo 10 ryto iki 9 val. vakare.

DR. M. T. STRIKOL
GYDYTOJAS IR CHIRURGAS
4601 S. Ashland Tel. Boulevard 7820. Res., 6641 S. Albany Ave. Tel. Prospect 1930. Ofiso valandos 2-4, 6-8. Nedėlioj 10 iki 12 d.

Office Boulevard 7042
Dr. C. Z. Vezelis
LIETUVYS DENTISTAS
4712 So. Ashland Ave.,
near 47th Street
CHICAGO

Res. 6600 S. Artesian Ave.
Phone Prospect 6659
Ofiso Tel. Canal 0257
DR. P. Z. ZALATORIS
GYDYTOJAS IR CHIRURGAS
1821 So. Halsted St.,
Chicago, Ill.

DR. HERZMAN
—IŠ RUSIJOS—
Gerai lietuviams žinomas per 15 metų kaipo patyręs gydytojas, chirurgas ir akušeris.
Gydo staigias ir chroniškas ligas vyrų, moterų ir vaikų pagal naujausius metodus X-Ray ir kitokius elektros prietaisus.
Ofisas ir Laboratorija: 1025 W. 18th St., netoli Morgan St.
VALANDOS: Nuo 10—12 pietų ir nuo 6 iki 7:30 val. vakare.
Telefonais: Dienomis: Canal 3110. Naktį Drexel 0950 Boulevard 4186
3235 S. Halsted St.
Val.: 9—10 iš ryto ir po 8 v. v.

DR. CHARLES SEGAL
Praktikuoja 18 metai
Ofisas
4729 So. Ashland Ave., 2 lubos
Chicago, Illinois
Specialistas džiovos Moteriškų, Vyriškų ir Vaikų ligų.
OFISO VALANDOS:
Nuo 10 iki 12 val. ryte, nuo 2 iki 4 val. po piet ir nuo 7 iki 8:30 val. vakaro. Nedėliomis nuo 10 valandos ryte iki 12 val. po piet.
Telefonas Midway 2880

Telephone Yards 0994
DR. MAURICE KAHN
4631 So. Ashland Ave.
Ofiso Valandos: nuo 10 iki 12 dieną, 2 iki 3 po pietų, 7 iki 9 vakare. Nedėliomis nuo 10 iki 12 dieną.
Res. telephone Hyde Park 4000

Tel. Boulevard 0537
DR. MARYA DOWIAT—SASS
1707 W. 47th St.
Valandos nuo 8 iki 12 dieną, nuo 6 iki 8 val. vak. Nedėliomis nuo 8 iki 2 val. po pietų.

Ofiso tel. Boulevard 9693
Rezidencijos tel. Drexel 9191
Dr. A A. Roth
Rusas Gydytojas ir Chirurgas
Specialistas Moteriškų, Vyriškų, Vaikų ir visų chroniškų ligų
Ofisas: 3103 So. Halsted St., Chicago arti 31st Street
Valandos, 1—3 po piet, 7—8 vak. Nedėliomis ir šventadieniais 10—12 dien.

Jei abejoji akimis, pasiteirauk
Dr.A.R. BLUMENTHAL
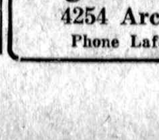
Optometrist
Tel. Boulevard 6487
4649 S. Ashland Av.
Kampas 47-tos ant 2 lubų

DR. M. J. SHERMAN
Specialistas moterų ligų
1724 So. Loomis, kampas 18 ir Blue Island. Ofiso valandos nuo 2 iki 4 po pietų ir nuo 7 iki 9 val. vakare.
Telefonas Canal 1912
Naktinis Tel. Fairfax 6353

Phone Canal 1713-0241
Res. Midway 5512
DR. R. C. CUPLER,
GYDYTOJAS IR CHIRURGAS
Kampas Oakley ir 24 St.
Ofiso val. nuo 2 iki 4 kasdien. Panedėly ir ketverge nuo 3 iki 8 v.

DR. G. L. MADGE
Moderniškas Dentistas
Prieinamos Kainos
4930 W. 13th St.
Valandos 9-12, 2-4, 6-9
Phone Cicero 49 Cicero

Butkus Undertaking Co., Inc.
P. B. Hadley, Licensed
710 West 18th St., Chicago, Ill.
Viskas, kas reikalinga prie pagrabų. Teisingos kainos. Geriausias patarnavimas. Leiskit mums pagelbėti jums nuliudimo valandoje. Tel. Canal 3161

LIETUVIŠKA APTIEKA
MRS. A. ZIMMERMAN
Savininkė
Dovanos Kalėdoms
Importuoti perfumai, toilet setai ir kiti daiktai. Ateikite pasirinkti už numažintą kainą.
Brighton Park Aptieka
4254 Archer Ave.,
Phone Lafayette 6149

TIKTAI DEL SMAGUMO

Daugelis žmonių prisideda prie musų Kalėdinio Kliubo, kad dasižinojus kokis smagumas pasidaro, kuomet apie mėnesį prieš Kalėdas jie gauna iš musų banko čekius visokių sumų pinigus. Prisidėkit prie musų Kalėdinio Kliubo dabar. Gaukite sau smagumą sujungtą su pelnu. Veikite dabar.

Peoples Stock Yards State Bank

DIDELIS BANKAS
ant kampo
47 St. ir Ashland Av.
Chicago

Gerai žinomas bankas tarpe lietuvių visoje Amerikoje savo stiprumu ir gerų patarnavimu.

Tvirtas įsitikinimas i

PE-RU-NA

Mrs. Albert Huet, 109 Prospect St., So. Manchester, Conn., isitikinusi, kad išgelbejo jos sveikatą, rašo:

"Aš turejau skilvio katarą, žarnu ir kepenu. Aš vis turejau guleti lovoj. Vartojau Pe-ru-na ir Man-a-lin ir šiandien jau aciu Dievui, turiu gerą skilvi ir gerą apetitą. Mano yra tvirtas isitikinimas i Pe-ru-na, kaipo gyvasties išgelbetojas. Aš kasdien patariu savo draugams vartoti Pe-ru-na ir daugeliui jos pagelbejo".

Pe-ru-na yra paremta liudymais dvieju gentkarčiu, virš penkiasdešimtis metu gero pasisekimo.

Parduodamos visur. Tabletai arba skystimas.

Maloniausia ir naudingiausia šventėms dovana, tai knyga. Tamsta tik atsiųskit šiuo adresu:

Lietuva. Šiauliai, Dvaro g. "Kultura"

keletą dolerių ir prašyk kokias pageidauji dovanoti knygas. "Kulturos" bendrovė sulig Tamstos nurodyto adreso tuojau išsiųs reikalaujamas knygas.

Tamsta už keletą dolerių gali suteikti didelį malonumą ir neapsakomą naudą savo giminėms bei draugams dovanojant šias gnygas:

Binkis-Šimonis. Dainos	$2.30	Borodin N. A., prof. Gamtos mokslai ir jų taikinimas gyvenimui	.30
Butkų Juzė. Palaidunas	1.15	Končius Ig. Ukininko dang.	.40
Biurouz E. Tarzanas.	1.00	Rubakinas N. Stebuklai ir paslaptys	.70
Jovaras. Parinktos eilės	.15	Bach A. Ekonominiai bruožai	.30
Lastas A. Lietuvos knygnešio likimas	.50	Rubakinas N. Iš tamsios praeities į šviesią ateitį	.70
Rainis. Aukso žirgas	.35	Wels G. H. Pasaulio istorija	1.50
Santvaras St. Minių mylimoji	.20	Brundalas. Sodžiaus teatras	.40
Šekspiras V. Otelo	.30	Naudingi sodžiaus skaitymai I dalis	.20
R. Tagore. Namai ir pasaulis	1.00	II dalis	.20
Tven M. Princas ir elgeta	.70	III dalis	.20
Oscar Wilde. Pasakos.	.70		
Tukstantis ir viena naktis	1.00		
Reinekė Lapinas	.30		

"Kulturos" bendr. Lietuva, Šiauliai, Dv. g.

Tamsta butinai turi skaityti vienintėlį paveiksluotą mokslo, visuomenės ir literaturos žurnalą "Kultura".

Tuojau siųskite šiuo adresu:

Lietuva. Šiauliai, Dvaro g. "Kultura" tik 4 dolerius ir Tamstai per ištisus 1926 metus bus siuntinėjama kas mėnuo "Kultura" ir kaipo priedai šios labai įdomios knygos:

1. V. Boelše Žmogaus kilmė.
2. M. Beren. Kaip žmogus gamtą nugali.
3. 1927 metams "Sodžiaus Kalendorius".

Taigi už 4 dolerius Tamsta gausi 12 numerių žurnalo, 2 knygas ir kalendorių.

"Kulturos bendr., Lietuva, Šiauliai Dv. g.

Ką Tamsta padovanosi šventėms savo giminėms ir draugams LIETUVOJE?

Gi vienintėlį paveiksluotą mokslo, visuomenės, literaturos žurnalą "Kulturą".

Tamsta atsiųsk šiuo adresu: į Lietuvą, Šiauliai, Dvaro g. "Kultura".

2 doleriu ir sulig Tamstos nurodyto adreso bus siuntinėjama kas mėnuo "Kultura" su šiais priedais:

1. V. Boelše ŽMOGAUS KILMĖ, 2. M. Beren. Kaip žmogus gamtą nugali. Tai labai įdomios ir naudingos mokslo knygos. 3. 1927 metams "Sodžiaus Kalendorius".

Taigi tik už 2 dolerius Tamsta giminėms ir draugams gali suteikti tokią gausią dovaną: 12 numerių žurnalo, 2 mokslo knygi ir kalendorių.

"Kulturos bendr., Lietuva, Šiauliai Dv. g.

Garsinkities "Naujienose"

KORESPONDENCIJOS

Brooklyn, N. Y.

Protesto rezoliucija prieš klerikalų terorą Lietuvoje.

Priimta gruodžio 8 d., 1925, Didžiojo New Yorko lietuvių organ. mitinge.

Didžiojo New Yorko lietuvių organizacijos — D. N. Y. Draugijų Sąryšis, Šv. Jurgio Draugija, Lietuvių Laisvės Draugija, Lietuvių Atletų Klubas, Lietuvių Piliečių Kliubas ir A. C. W. of A. Unijos 54-tas skyrius — sušaukė masinį protesto mitingą prieš dabartinį Lietuvos krikščionių demokratų valdžios terorą Lietuvoje, priėmė sekančią (komunistų parašytą. **Red.**) rezoliuciją:

KADANGI dabartiniu laiku Lietuvos kalėjimuose randasi arti penki šimtai politinių kalinių, kurių didžiuma sėdi po kelis metus be jokio teismo, vien tik todel, kad jie gynė Lietuvos biednuomenės reikalus, kovodami prieš visokius darbininkų ir valstiečių išnaudotojus;

KADANGI didžiuma tų kalinių yra baisiai kankinami ir verčiami prisipažinti prie tokių dalykų, kurių jie visiškai nėra papildę, kad tuomi davus valdančiajai klasei juos dar labiau nubausti ir kankinti;

KADANGI su kiekviena diena dar vis daugiau ir daugiau politinių kalinių brukama į kalėjimus ir areštuojama net (?) tokie asmenys, kurie su komunistiniu judėjimu nieko bendra neturi;

TODEL, mes, Didžiojo New Yorko lietuviai, susirinkę į šį protesto mitingą, sušauktą minėtų organizacijų, kurios atstovauja (kiek?) organizuotų lietuvių, reikalaujame:

1. Kad Lietuvoje kuogreičiausiai butų panaikintas karo stovis;

2. Kad ten butų išleista visi politiniai kaliniai (išskiriant Lenkijos dvarininkų agentus, jei dar jų ten randasi) iš visų Lietuvos kalėjimų.

3. Kad butų suteiktą pilna laisvė kiekvienam Lietuvos piliečiui organizuotis, leisti savo laikraščius ir laikyti viešus susirinkimus. (Jeigu rezoliucijos autoriai neveidmainiauja, statydami šitą reikalavimą, tai jie turi tokios pat laisvės reikalauti ir Rusijai! **Red.**)

4. Kad darbininkams butų suteikta laisvė organizuotis į profesines sąjungas (unijas) ir į savo klasės politines organizacijas. (Šitos teisės komunistinė Rusijos valdžia visai nepripažįsta darbininkams, o betgi musiškiai bolševikėliai ją giria! **Red.**)

5. Kad butų nubausti visi tie, kurie kankino politinius kalinius Lietuvos kalėjimuose.

Prie to mes tariame, kad kopijos šios rezoliucijos butų pasiųsta visiems lietuviškiems laikraščiams Amerikoje, Liet. Atstovybėje Washingtone.

Mitingo Pirmininkas,
F. Abek.

$1,000,000 užmokėjome kad sustabdyti Šalčius

Užmokėjom $1,000,000 už Hill's Cascara-Bromide-Quinine delto, kad tai geriausias išrastas būdas gydyt šaltį. Hill's sustabdo šaltį į 24 valandas. Jis sulaiko gripą į 3 dienas.

Veikia pilnai. Netik sustabdo šaltį, bet išmeta lauk jo nuodus. Paliuosuoja vidurius — suvikrina visą kūną. Jis sutveria spėką atgaivint jūsų gyvenimą.

Šaltis dalykas rimtas. Kasmet iš šalčio priežasties miršta virš 150,000. Pradėkite ir jūs kartu su šalčiu. Neleiskite jam įsikibti. Sulaikykite jį su Hill's. Turėkite po ranka. Kuo greičiau jūs pradėsit, tuo greičiau šalčiui bus galas. Visos aptiekos parduoda Hill's.

Tikrai Gauk Kaina 30c

HILL'S CASCARA BROMIDE QUININE

Raudona Dėžė su paveikslu

[Pacific and Atlantic Photo]

Eleonor Mitchell, anglė, laimėjo mašinukių rašymo kontestą Paryžiuje.

Siųskit pinigus per NAUJIENAS

Del Odos Ligų

Žmonės, kurie turi niežėjimus per metų eilę, gauna ramų miegą ir pailsį bevartodami Cadum Ointment. Jis prašalina niežėjimą tuojau, suminkština ir gydo odą kur tik ji yra sužeista ar paraudonavusi. Cadum Ointment yra geras nuo išbėrimų, spuogų, šlakų, skaudulių, užkrėstų dedervinių, suskirdusios odos, išbėrimų, slogų išbėrimų, karščio, piles, pučkų, skaudulių, užgavimų, nudegimų, šašų, dedervinių, žaizdų ir t. t. Jei jųs negalite gauti Cadum Ointment savo aptiekoje, tai siųskite 35c pas The Omega Chemical, Company, 576 Fifth Avenue, New York.

Garsinkitės Naujienose

Lietuviai Advokatai

K. GUGIS
ADVOKATAS
Miesto ofisai
127 N. Dearborn St., Room 1111-12
Tel. Central 4411. Val. nuo 9-4
Gyvenimo vieta:
3323 So. Halsted St.
Tel. Boulevard 1310
Valandos: nuo 6 iki 8 v. v. kiekvieną vakarą, išskyrus ketvergą. Nedėliomis nuo 9 iki 12 ryto.

JOHN B. BORDEN
(John Bagdziunas Borden)
LIETUVIS ADVOKATAS
69 W. Washington St. Room 1310
Telephone Dearborn 8946
Vakarais 2151 W. 22 St. nuo 7 iki 9
Telephone Roosevelt 9090
Namų Telefonas Republic 9600

J. P. WAITCHES
ADVOKATAS
Roselando Ofisas:
Tel. Pullman 6377
10717 So. Indiana Avenue
Miesto Ofisas: 127 N. Dearborn St. Ruimas 1420; Tel. Dearborn 6096
Valandos: Mieste iki pietų; Roselande po pietų ir vakare.
SPECIALISTAS egzaminavojime abstraktų ir nuosavybės teisėse. Taipgi veda visokius sudus.

K. JURGELIONIS
ADVOKATAS
Miesto ofisas
190 No. State St. Room 844
Tel. State 3225
Valandos nuo 9:30 iki 4:30 val.
Bridgeporto Ofisas
3335 So. Halsted St.
Vakarais nuo 6 iki 8 val.
Nedėlioms nuo 10 ryto iki 12
Yards 0141
Bylos visuose teismuose. — Abstraktai. — Ingaliojimai. — Paskola pinigų 1 ir 2 morgičiams.

V. W. RUTKAUSKAS
Advokatas
29 So. La Salle St., Room 530
Tel. Central 6890
Vak. 3223 S. Halsted St., Chicago
Tel. Yards 4681

JOHN KUCHINSKAS
LAWYER
Lietuvis Advokatas
2221 W. 22 St.
arti Leavitt St.
Telefonas Canal 2552
Valandos: 9 ryto iki 8:30 vakare.
Seredoj ir Pėtnyčioj nuo 9 iki 6
Nedėlioj nuo 10 ryto iki 1 v. p. p.

A. E. STASULANI
ADVOKATAS
77 W. Washington St. Room 911
Tel. Central 6200
Cicero Ketvergo vakare
4917 W. 14 St. Tel. Cicero 8222
Ant Bridgeporto Seredoj nuo 6-8 v. v. Subatoj nuo 1-7 v. v.
3236 S. Halsted St. T. Boul. 6737

A. A. OLIS
ADVOKATAS
11 S. La Salle St., Room 2001
Tel. Randolph 1034—Val. nuo 9-6
Vakarais
3241 S. Halsted St. Tel. Yards 0062
7—9 v. v. apart Panedėlio ir Pėtnyčios.

A. L. THOMAS
LIETUVYS ADVOKATAS
12037 Normal Ave.
Tel. Pullman 7097
Veda bylas visuose teismuose, Abstraktai, morgičiai.

Tel. Dearborn 9057
A. A. SLAKIS
ADVOKATAS
Ofisas vidurmiestyj:
Room 1726
CHICAGO TEMPLE BLDG.
77 W. Washington St.
Cor. Washington & Clark
Namų Tel.: Hyde Park 3395

JOSEPH V. MOCKUS
ADVOKATAS
5349 So. Hermitage Avenue
Tel. Hemlock 1385
Valandos: 9 iki 5 po piet. Vakarais Utarn., Ketv. ir Sub. nuo 6-9. Ned. 9 iki 1-mai. Prirengia visokias legališkas popieras.

JOHN T. ZURIS
ADVOKATAS
105 W. Monroe St.
Room 1414
Nuo 9:30 ryto iki 5 val. vakare
Tel. Randolph 4242
Res. 6029 Champlain Ave.
Tel. Midway 3639
Nuo 7 iki 9 vakare

DYKAI

Daugybė dovanų kiekvienam Naujienų skaitytojui

Iškirpk šį kuponą kasdieną ir priduok į Naujienų ofisą ar į stotį, arba savo išnešiotojui syki į mėnesį ir bus apmainyta į tikrus United Profit Sharing kuponus, sekamomis taisyklėmis:

Vienas skaitytojas ar skaitytoja turi teisę gauti tik vieną kuponą kas dieną ir ne daugiau per mėnesį, kaip kad buna Naujienų laidų. Kuponai turi sekti datomis vienas po kito. Kuponai be datų nepriimami. Priduodant kuponus apmainymui, turi but priduodama vardas pavardė ir adresas skaitytojo.

Prenumeratoriams gaunantiems Naujienas per paštą, apart kasdieninių kuponų dar duodama priedo sekamai:

Už metus—150; už pusę metų—75, už tris mėnesius—35.

Katalogai su tukstančiais dovanų dykai ant pareikalavimo.

Atkirpk čia .....

Data: Gruodžio 26, 1925

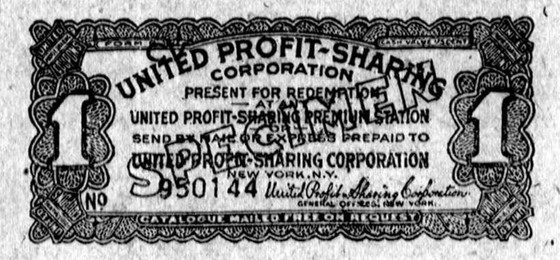

Mrs. MICHNIEVICZ-VIDIKIENE
AKUŠERKA
3101 So. Halsted St., kampas 31 gat.
Tel. Yards 1119

Baigusi akušerijos kolegiją; ilgai praktikavusi Pennsylvanijos ligonbučiuose. Sąžiningai patarnauja, visokiose ligose prieš gimdymą, laike gimdymo ir po gimdymo.

Už dyką patarimas, dar ir kitokiuose reikaluose moterims ir merginoms kreipkitės, o rasite pagelbą.

Valandos nuo 8 ryto iki 1 po pietų, nuo 6 iki 9 val. vakare.

KREIVOS AKYS IŠTAISOMOS

DR. G. SERNER
Lietuvis akinis specialistas
3265 So. Halsted Street
Val. 10 ryte iki 8:30 vak.
Ned. nuo 9 iki 12 ryto
Akiniai $5 ir augščiau

LIETUVIAI DAKTARAI

Namų telefonas Yards 1699
Ofiso Tel. Boulevard 5913
DR. A. J. BERTASH
3464 So. Halsted St.
Ofiso valandos nuo 1 iki 3 po pietų ir 6 iki 8 vakare.

Telefonas Boulevard 1939
DR. S. A. BRENZA
Ofiso Valandos:
9 iki 12, 1 iki 3 diena
ir 6:30 iki 9:30 vakare
4608 S. Ashland Ave.,
Netoli 46th St. Chicago, Ill.

A. L. DAVIDONIS, M. D.
4643 So. Michigan Ave.,
Tel. Kenwood 5107
Valandos: nuo 9 iki 11 val. ryto; nuo 5:30 iki 7:30 vakare.

DR. I. E. MAKARAS
Gydytojas ir Chirurgas
10748 So. Michigan Avenue
VALANDOS: 2—4 dieną. 6:30—8:30 vakare.
Ofiso telefonas Pullman 1193
Namų telefonas Pullman 0349

A. MONTVID, M. D.
1579 Milwaukee Ave., Room 209
Kampas North Ave. ir Robey St.
Valandos: 1 iki 3 po pietų, 6 iki 8 vakare. Tel. Brunswick 4983.
3421 So. Halsted St.
Valandos: nuo 10 iki 12 ryte.
Namų telefonas Spaulding 8633
Ultravioletinė šviesa ir diathermia

Boulevard 3686
Res. 6504 So. Artesian
Tel. Hemlock 2374
DR. J. P. POŠKA
Gydytojas ir Chirurgas
3133 So. Halsted St.
Val. 9—12 dieną, 7—9 vakare
Kasdien

Dr. Lawrence P. Slakis
DENTISTAS
4454 So. Western Ave.
Valandos:
nuo 10 ryto iki 9 val. vakare.

DR. M. T. STRIKOL
GYDYTOJAS IR CHIRURGAS
4601 S. Ashland Tel. Boulevard 7820. Res., 6641 S. Albany Ave. Tel. Prospect 1930. Ofiso valandos 2-4, 6-8. Nedėlioj 10 iki 12 d.

Office Boulevard 7042
Dr. C. Z. Vezelis
LIETUVYS DENTISTAS
4712 So. Ashland Ave.,
near 47th Street
CHICAGO

Res. 6600 S. Artesian Ave.
Phone Prospect 6659
Ofiso Tel. Canal 0257
DR. P. Z. ZALATORIS
GYDYTOJAS IR CHIRURGAS
1821 So. Halsted St.,
Chicago, Ill.

Tel. Blvd. 3138
M. Woitkiewicz-BANIS
AKUŠERKA
Pasekmingai patarnauja moterims prie gimdymo, patarimai dykai moterims ir merginoms.
3113 South Halsted St.

DR. HERZMAN
—IŠ RUSIJOS—
Gerai lietuviams žinomas per 15 metų kaipo patyręs gydytojas, chirurgas ir akušeris.
Gydo staigias ir chroniškas ligas vyrų, moterų ir vaikų pagal naujausius metodus X-Ray ir kitokius elektros prietaisus.
Ofisas ir Laboratorija: 1025 W. 18th St., netoli Morgan St.
VALANDOS: Nuo 10—12 pietų ir nuo 6 iki 7:30 val. vakare.
Telefonais: Dienomis: Canal 3110. Nakti Drexel 0950 Boulevard 4186
3235 S. Halsted St.
Val.: 9—10 iš ryto ir po 8 v. v.

DR. CHARLES SEGAL
Praktikuoja 18 metai
Ofisas
4729 So. Ashland Ave., 2 lubos
Chicago, Illinois
Specialistas džiovos
Moteriškų, Vyriškų ir Vaikų ligų.
OFISO VALANDOS:
Nuo 10 iki 12 val. ryte, nuo 2 iki 4 val. po piet ir nuo 7 iki 8:30 val. vakaro. Nedėliomis nuo 10 valandos ryte iki 12 val. po piet.
Telefonas Midway 2880

Telephone Yards 0994
DR. MAURICE KAHN
4631 So. Ashland Ave.
Ofiso Valandos: nuo 10 iki 12 dieną, 2 iki 3 po pietų, 7 iki 9 vakare. Nedėliomis nuo 10 iki 12 dieną.
Res. telephone Hyde Park 4000

Tel. Boulevard 0537
DR. MARYA DOWIAT—SASS
1707 W. 47th St.
Valandos nuo 8 iki 12 dieną, nuo 6 iki 8 val. vak. Nedėliomis nuo 8 iki 2 val. po pietų.

Ofiso tel. Boulevard 9698
Rezidencijos tel. Drexel 9191
Dr. A A. Roth
Rusas Gydytojas ir Chirurgas
Specialistas Moterišku, Vyrišku, Vaikų ir visų chroniškų ligų
Ofisas: 3103 So. Halsted St., Chicago arti 31st Street
Valandos, 1—3 po piet, 7—8 vak. Nedėlionis ir šventadieniais 10—12 dien.

Jei abejoji akimis, pasiteirauk
Dr.A.R. BLUMENTHAL
Optometrist
Tel. Boulevard 6487
4649 S. Ashland Av.
Kampas 47-tos ant 2 lubų

DR. M. J. SHERMAN
Specialistas moterų ligų
1724 So. Loomis, kampas 18 ir Blue Island. Ofiso valandos nuo 2 iki 4 po pietų ir nuo 7 iki 9 val. vakare.
Telefonas Canal 1912
Naktinis Tel. Fairfax 6858

Phone Canal 1713-0241
Res. Midway 5512
DR. R. C. CUPLER,
GYDYTOJAS IR CHIRURGAS
Kampas Oakley ir 24 St.
Ofiso val. nuo 2 iki 4 kasdien. Panedėly ir ketverge nuo 3 iki 8 v.

DR. G. L. MADGE
Moderniškas Dentistas
Prieinamos Kainos
4930 W. 13th St.
Valandos 9-12, 2-4, 6-9
Phone Cicero 49 Cicero

Butkus Undertaking Co., Inc.
P. B. Hadley, Licensed
710 West 18th St., Chicago, Ill.
Viskas, kas reikalinga prie pagrabų. Teisingos kainos. Geriausias patarnavimas. Leiskit mums pagelbėti jums nuliudimo valandoje, Tel. Canal 3161

LIETUVIŠKA APTIEKA
MRS. A. ZIMMERMAN
Savininkė
Dovanos Kalėdoms
Importuoti perfumai, toilet setai ir kiti daiktai. Ateikite pasirinkti už numažintą kainą.
Brighton Park Aptieka
4254 Archer Ave.,
Phone Lafayette 6149

NAUJIENOS

The Lithuanian Daily News
Published Daily Except Sunday by the Lithuanian News Pub. Co. Inc.

Editor P. GRIGAITIS

1739 South Halsted Street
Chicago, Ill.
Telephone Roosevelt 8500

Subscription Rates:
$8.00 per year in Canada.
$7.00 per year outside of Chicago.
$8.00 per year in Chicago.
8c. per copy.

Entered as Second Class Matter March 17th, 1914, at the Post Office of Chicago, Ill., under the act of March 2nd 1879.

Naujienos eina kasdien, išskiriant sekmadienius. Leidžia Naujienų Bendrovė, 1739 So. Halsted St., Chicago, Ill. — Telefonas: Roosevelt 8500.

Užsimokėjimo kaina:

Chicagoje — paštu:

Metams	$8.00
Pusei metų	4.00
Trims mėnesiams	2.00
Dviem mėnesiams	1.50
Vienam mėnesiui	.75

Chicagoje per nešiotojus:

Viena kopija	3c
Savaitei	18c
Mėnesiui	75c

Suvienytose Valstijose, ne Chicagoje, paštu:

Metams	$7.00
Pusei metų	3.50
Trims mėnesiams	1.75
Dviem mėnesiam	1.25
Vienam mėnesiui	.75

Lietuvon ir kitur užsieniuose: (Atpiginta)

Metams	$8.00
Pusei metų	4.00
Trims mėnesiams	2.00

Pinigus reikia siųsti pašto Money orderiu kartu su užsakymu.

PAPA STEIGIA NAUJĄ ŠVENTĘ

: : : : : :

REIKALAUJA PIRMENYBĖS BAŽNYČIAI

: : : : : :

SENAS GINČAS TARPE VALSTYBĖS IR BAŽNYČIOS

: : : : : :

NE RELIGIJAI, BET ŽMONIŠKUMUI PRIKLAUSO PIRMENYBĖ

Romos papa išleido atsišaukimą (encykliką) į katalikų bažnyčios viršininkus — patriarchus, arkivyskupus ir vyskupus, įsteigdamas naują "Jėzaus Kristaus karalijos" šventę. Šiemet ta šventė bus apvaikščiojama gruodžio 31 d., o paskui kasmet spalių mėnesio paskutiniam sekmadieny.

Šios naujos šventės tikslas yra **propaganda už politinės galios atgavimą bažnyčiai.**

Amerikos spauda paduoda tiktai bendrą encyklikos turinį ir kai kurias ištraukas iš jos. Išrodo, kad svarbiausieji papos atsišaukimo punktai yra šie trys: 1) kad krikščionybė yra vyriausioji religija pasaulyje ir kad jai turi but pripažinta pirmenybė prieš kitas religijas; 2) kad bažnyčia turi but visai nepriklausoma nuo civilės (valstybinės) galios, ir 3) kad bažnyčia neprivalo but atskirta nuo valstybės.

Papa Pius XI reikalauja, kad valdžios garbintų Kristų. "Jėzaus Kristaus karalijos" šventė turėsianti kasmet ne tiktai piliečiams, bet ir valdžių vadams priminti šitą pareigą.

Šita savo encyklika popiežius gaivina senąjį, per daugelį amžių ėjusį ginčą del **santykių tarpe valstybės ir bažnyčios.**

Tą ginčą kitąsyk, dar prieš dešimtąjį šimtmetį, pradėjo Romos vyskupai (pasisavinusieji "papos" titulą) su Europos karaliais. Papos sakėsi esą Jėzaus mokinio Petro įpėdiniai. Jėzus, girdi, įsteigęs bažnyčią ir pavedęs ją valdyt Petrui; po Petro gi mirties jo galia perėjusi ant Romos vyskupo. Pastarasis todel esąs, lygiai kaip apaštalas Petras, "Jėzaus vietininkas žemėje". Bažnyčia, kurią jisai valdąs, esanti "Dievo įstaiga", ir, kaipo tokia, negalinti priklausyti nuo jokios pasaulinės, t. y. žmonių sudarytos, valdžios.

Atvirkščiai, pasaulinė valdžia turinti priklausyti nuo bažnyčios! Valstybės galva, karalius, galįs turėti tiktai tiek galios, kiek jam jos suteikianti bažnyčia.

Šitoms Romos papų pretenzijoms karaliai nenorėjo nusilenkti, ir kova tarp jų tęsėsi per keletą šimtmečių.

Toje kovoje popiežiai pradžioje buvo paėmę viršų. Jiems buvo pripažinta teisė vainikuot karalius, ir jie, jeigu kuris karalius jiems nepatikdavo, numesdavo jį nuo sosto.

Antroje dalyje viduramžių tečiaus karaliai pradėjo darytis stipresni už popiežių. Reformacija (Kalvino, Liuterio ir k. sukilimas prieš Romą), pagaliaus, visai pakirto popiežijos galią, ir visoje eilėje šalių karaliai ne tiktai pasiliuosavo nuo popiežiaus globos, bet ir atsimetė nuo Romos bažnyčios.

Paskutinį smugį popiežijai sudavė susivienijusioji Italija, 1870 metais visiškai panaikindama papos valstybę ir padarydama Romą Italijos valstybės dalim. Nuo to laiko papos laiko save "Vatikano kaliniais".

Dabartinis papa tęsia tą protesto politiką, kurią pradėjo Pius IX, užsidaręs Vatikano sienose. Bet apie papos valstybės atsteigimą jisai jau nesvajoja. "Šventojo Sosto" galią jisai nori atsteigti kitokiu budu, butent, reikalaudamas, kad **bažnyčios mokymai butų keliarodis valdžioms.**

Pius XI nori, kad valstybė nesikištų į bažnyčios reikalus, bet kad bažnyčia kištųsi į valstybės reikalus!

Tai yra nesąmonė. Reikalavimas šitokios privilegijos bažnyčiai neatitinka dabartinės gadynės dvasiai. Jeigu bažnyčia gali dalyvauti valstybės reikalų tvarkyme, tai valstybė turi turėt balsą bažnyčios reikaluose — arba tegu jiedvi viena į antros reikalus visai nesikiša!

Ne daugiaus nuosakumo yra ir kitam papos reikalavime: kad krikščionybei butų pripažinta **pirmenybė** prieš visas kitas religijas.

Yra daug šalių pasaulyje, kur tik maža dalelė gyventojų susideda iš krikščionių. Nejaugi ir tenai kitos religijos turi but pastatytos žemiaus už krikščionių religiją? Ir kaip tatai įvykinti, jeigu ir butų norima tokio tikslo pasiekti?

Dauguma pasaulio gyventojų susideda iš **nekrikščionių.** Nežiurint, ar tai yra gera, ar bloga, bet tai yra faktas, su kuriuo reikia skaitytis. Argi papa nori, kad krikščioniškoji žmonijos mažuma pradėtų kovą prieš nekrikščioniškąją daugumą?

Mes manome, kad pirmoje vietoje turi stovėt **žmoniškumas.**

Žmoniškumas reikalauja, kad su visais žmonėmis butų apseinama **lygiai,** nepaisant tautinių, rasinių ir religinių skirtumų. Šitą principą jau yra pripažinusios visos moderniškos valstybės, nes jų įstatymai teikia lygias teises visiems piliečiams. Jisai turi but įvykintas taip pat ir santykiuose tarpe atskirų tautų ir valstybių. Tai yra kelias į geresnę žmonijos ateitį — į progresą.

O papos reikalavimai rodo žmonijai kelią atgal — į tamsųjį viduramžį. Bet veltui jisai šaukia. Dvidešimtojo amžiaus pasaulis tuo keliu neis!

Apžvalga

PRISIPAŽINO!

Taip garsiai protestavęs prieš "socialistų ir bedievių šmeižtus," Chicagos kunigų organas, pagaliau, turėjo pats prisipažinti, kad Lietuvos katalikų dvasiškija yra pusėtinai susitepusi politikavimu ir kitokiais nešvariais darbais. Va ką jisai rašo:

"...Teko politikon pakliuti keletai kunigų. Gi šių nekuriuos politinė karjera taip apjakino (!), kad jiems jų kunigystė ir jos priedermės pasidarė persunkios. Kunigystė liko atidėta į šoną. Žinoma, tokių įvykių (kokių? **"N." Red.)** negalima priskaityti prie tų kunigų kilnumo.

"Tokių politikierių kunigų (o gal geriau bus pasakius nusiginklavusių (!) politikierių) pavyzdys, jų perdaug laisvas, ne kunigiškas gyvenimas, tapo pagunda ir nekuriems kitiems, trokštantiems politinės garbės kunigams.

"Perdaug nekurie kunigai įsivaizdino, kad be jų buvimo Seime nebus Lietuvai išganymo.

"Nekurie rimti Lietuvos kunigai jau senai kreipė kunigų visuomenės dėmesį, kad perdaug atsiranda kunigų, kurie užsimanė sėsti ant politikos arkliuko.

"Nekurie bejodami jau truko sprandą (vaje! **"N." Red.),** ir kitiems gali taip atsitikti."

Matai, kaip išlindo yla iš maišo! Iki šiol "Draugas" kiekvieną užmetimą kunigams vadindavo. "begėdiška melagyste"; jisai, šlykščiai keikdamas socialistus ir šiaip pažangius žmones, kurie parodydavo blogus kunigų darbus, jisai stengėsi nubaltinti net kun. Purickį, kuomet pastarasis buvo sugautas bešmugeliuojant. O dabar jau jisai pats sako, kad kai kurie Lietuvos kunigai ne tiktai "nusipolitikavo", bet ir 'nusisuko sprandus" bepolitikaudami!

Taigi visus negražius keiksmus, kuriais "Draugas" vaišino laikraščius, rašiusius tiesą apie Lietuvos dvasiškiją, jisai gauna dabar pats suvalgyti.

"Draugas" melavo ir išsijuosęs gynė nusipolitikavusius ir nusišmugeliavusius Lietuvos kunigus tol, kol "Naujienos" nepaskelbė **vyskupo Karevičiaus laiško,** kuriame įsakoma kunigams per tris mėnesius "pasiprovyti"! Jeigu nebutų išėjęs aikštėn tas faktas, kad ir Romos popiežius ir žemaičių vyskupas jau ėmė perti kailį ištvirkusiai Lietuvos dvasiškijai, tai Marijonų laikraštis dar ir šiandie **meluotų** ir **teisintų ją.**

Paskelbdami tą faktą, mes vadinasi, prispyrėme "Draugą" atsižadėti bent vieno savo melo, taigi — **išgelbėjome jį nuo vieno grieko.** Broliukų laikraščio redaktoriai turi but dėkingi mums už tai, nes, turėdami mažiaus griekų, jie gal šiaip-taip išsisuks iš Liucipierio nagų!

NETIESA!

Širvydas savo "Vienybėje" vėl duoda savotiško "istorijos aiškinimo" pavyzdį.

Gindamas studentus "ateitininkus" ir tautininkus, kurie nesenai Lietuvos universiteto salėje suardė viešą susirinkimą ir iškėlė muštynes, jisai rašo, kad kitąsyk taip pat pasielgęs ir Grigaitis:

"Pirmą sykį į Ameriką atvykęs P. Grigaitis bandė suardyti Šliupo prakalbas Waterbury, Conn."

Tai yra melas. Į Dr. J. Šliupo prakalbas Grigaitis ėjo ne ardyt jas, bet pasiklausyt, ką Šliupas kalbės.

Buvo iš kalno žinoma ir garsinama, kad laisvamanių vadas (nesenai prieš tai susipykęs su socialistais) atakuos savo kalboje socialistus, todel buvo įdomu išgirsti, ką jisai kalbės. Waterburio draugai manė, be to, kad gal bus progos atsakyti į Šliupo šmeižtus, ir jie davė žinią Grigaičiui, kuris buvo tik-ką atvykęs į Ameriką, kaipo Lietuvos Socialdemokratų Partijos atstovas.

Ir nei Grigaitis, nei jo draugai Šliupo kalbos netrukdė. Nežiurint to, kad kalbėtojas **purviniausiais žodžiais** (kokių nė į laikraštį negalima dėt) juodino Lietuvos socialdemokratus ir Amerikos lietuvius socialistus, pastarieji išklausė Šliupo kalbos **kuoramiausiai.** Svetainėje socialistų ir jų pritarėjų buvo labai didelis skaičius (gal but net dauguma), ir jeigu jie butų norėję, tai jie butų be jokio vargo galėję suardyt prakalbas. Bet jie nekėlė mažiausio triukšmo.

Tik po to, kai "laisvamanių tėvas" pabaigė kalbą, tai Grigaitis pasiprašė balso. Ir jisai taip padarė po to, kai **pirmininkas pakvietė oponentus kalbėt.** Prieš pradėsiant Šliupui kalbėt, pirmininkas pareiškė, kad kas nesutiks su "gerbiamo daktaro žodžiais", tas galės gauti balsą. Šliupui pabaigus kalbėt, pirmininkas ir vėl kreipėsi į publiką ir paklausė, ar nenori kas išreikšti savo nuomonę. Šitais pirmininko pareiškimais pasiremdamas, Grigaitis ir pareikalavo sau balso.

Triukšmas svetainėje kilo ne del Grigaičio, bet del to, kad Waterburio "šliuptarniai" **nusigando,** pamatę nepažįstamą žmogų ir dagi su barzda! Jie buvo manę, kad jų lyderiui atsakinės koks nors vietinės socialistų kuopos narys, ir tikėjosi, kad Šliupas galės lengvai apsidirbti su tokiais oponentais. Bet kai jie pastebėjo atsistojant publikoj Grigaitį, tai juos apėmė nerimas ir jie užsispyrė neduot balso oponentui. Iš to ir kilo triukšmas svetainėje.

Šliupas gi, vieton malšinti savo pasekėjus ir apginti svečią, kuriam jie **neteisėtai** stengėsi atimti balsą, pasislėpė už scenos.

Šitokiu Šliupo pasielgimu pasipiktino net daugelis buvusiųjų karštų jo simpatizatorių. Kai kurie jų vėliau atėjo susipažint su Grigaičiu ir išreiškė savo apgailestavimą, kad senis laisvamanių vadas jau pradeda taip elgtis, "kaip klebonai, su kuriais jisai kovoja."

Taigi be reikalo "Vienybė" iškreipia faktus. Waterburio incidente ne Grigaitis, bet **tautininkai su Šliupu priešakyje** vartojo "taktiką," panašią į atžagareiviškųjų Kauno studentų. Jie mėgino spėka nuslopinti priešingą nuomonę!

V. Danikis

Žvėris ir žmogus evoliucijos mokslo šviesoje

(Tęsinys)

Geologiškieji amžiai — Vyriausieji periodai	formacijos	Gyvulių formų pirmosios pradžios 1	2	Priešistorinės epochos
I. azoinis (archainis)	....			
II. paleozoinis	1. kambriumas 2. siluvas	bestuburiniai jurų stuburiniai (kremzlia žuvės	ammonitai vabzdžiai	
	3. devonas 4. karbonas anglis	amfibijai		driežlų viešpatavimas
	5. permas	chiroterijai	reptilijai	zaurų viešpatavimas
III. mezozoinis	1. triasas žinduoliai 2. jura 3. kreida	žemesniej	vabalai kaulažuvės marsupielai paukščiai gyvatės	milžinų čaurų gaias
		Aukštesnieji žinduoliai		
IV. kėnozoinis a) terciėras	1. eocėnas 2. oligocėnas 3. miocėnas 4. pliocėnas	Anaptomorphus	peteliškės bezdžionės Pithecanthropus erectus	viešpatavimas žinduolių
b) kvartėras	pleistocėnas) 6. aluvius	palėolitinis žmogus		viešpatavimas žmonių

Šioje lentelėje aiškiai matosi, kad pradedant seniausiaja geologine formacija, butent azoiniu arba archainiu periodu, nėra randama jokių pirmykščių gyvybės pėdsakų del savo kuno minkštos sudėties, kurie butų galėję buti kaipo dokumentalis įrodymas dabartiniams archeologiniams ir paleontologiniams tyrinėjimams. Tik antruoju, paleozoiniu periodu pradedant yra randama žemesniųjų angalų ir gyvulių liekanų, kurios vis ir vis daugiau tobulėja ir daugėja ligi prieina dabarties didelio turtingumo aukštai išvystytos organinės gyvybės formų.

Ypatingą dėmesio yra verti pasakingo didumo milžinaigyvunai gyvenusieji mezozoiniame amžiuje, tai didieji reptilijai ir zauvai (ropuoliai ir driežai). Viešpatavusieji sekundarinėje gadynėje zauvai tai buvo ėdrųs siaubunai, kurių yra kaipo pirmas gamtos bandymas išvystyti iš žuvų ir reptilijų pirmą gyvuną, pavadintą plėsiozauru (gyvatdriežu), kurs yra 11 pėdų ilgio. Kitas, ichtiozauras, turintis apie 25 pėdas ilgio yra taip pat tikras antidiluvialio sudėtinio tipo modelis — kaipo žuvis-driežas. Toliau, mosazauras, siekiantis iki 70 pėdų ilgio; megalozauras, milžiniško didumo siaubunas savyje vienijo anatomines reptilijų bei žinduolių (mammalijų) ypatybes. Ir taip eina ištisa eilė šitokių gyvunų formų, pradedant minėtu plėsiozauru ir baigiant ignonodomu, turinčiu 90 pėdų ilgio ir 15 pėdų aukščio, su kuriuomi gamta tarsi nori užbaigti milžiniškąją amfibijų veislę.

Prigimtinis evoliucinis procesas ėjo be paliovos nuo pirminio paprasčiausio organinio gaivalo formos aukštyn iki painios žinduolių organizmo sudėties, iki jų viršunei — žmogui. Berods, šitoks manymas išeitų didžiausia nesąmone, jei, pav. kas panorėtų šitai suvokti, persistatydamas du griežčiausiu vaizdu — iš vienos pusės žemiausį žinduolį arba net paprasčiausį vienaceli padarėlį ir iš kitos pusės aukščiausiai išsivysčiusį kulturos žmogų visai nepaisydamas apie praeitį, kurioje veikė per daugelį milionų metų biologinio vystymosi dėsnio, kurio rezultatu ir yra šiandieninis didis ir turtingas gyvybės vaizdas su savo viršune, žmonėmis. "Nepastebėtinai augalas pereina į gyvuną, sako L. Buchner'is, o gyvunas į žmogų. Nepertraukiama eilė įvairiausių panašumų savitarpy suriša visą gyvunų pasaulį kurs šiandien mus apsupa savo begaliniu turtingumu. Musų pačių veislė, t. y. žmogus, kurs savo dvasios išdidume svajojo esąs aukštai iškilęs virš gyvulijos pasaulio ir save skaitė už visai kitokį ir geresnį tvarinį, anaiptol neišsiskiria iš šios visuotinos regulos (taisyklės) Visa jo kuno sudėtis riša jį taip ankštai su žemiau už jį stovinčių gyvunų pasauliu arba su aukščiausiais vertebratų tipo reprezentantais jog šiandien joks tikras mokslininkas daugiau apie tai negalvoja, iš jo padaryti — kaip kad seniaus buvo mėginama — atskirą žmogaus karalystę, arba jį patį atidalinti kaipo ypatingą žinduolių rėdą nuo taip vadinamų "keturrnakių' (guadrumanų), bet apskritai į jį žiuri kaipo į ypatingą aukščiau sios padermės žinduolių arba primatų 'šeimą' ".

Evoliucijos mokslo priešginos, anot Haeckel'io, kurie laipsnišką išsivystymą iš žmogiškos formos iš žemesniųjų gyvunų formų ir jos pirminį paėjimą nuo vienacelės monėros skaito už netikėtiną stebuklą, apie tai ir nemano, jog visai toks pat stebuklas ištikro pasikartoja po musų akių trumpame kiekvieno žmogiškojo embrionaliniame vystymosi laikotarpy. — Tą pat įvairių formų ciklių, kokį musų gyvuliški protėviai yra perėję daugelio milionų metų bėgyje, yra kiekvienas iš musų perkeliavęs savo motinos gimtuvėje per pirmasias 40 savaičių. Ištiesų šis stebuklas yra toli didesnis, nei biblijinio "tvėrimo" stebuklas!

Matomai prigimtis veikia stebėtinu budu ir mums žmonėms tarsi duoda suprasti savo gaminamųjų jėgų aukštą laipsnį. Ši prigimties kuriamoji galia, kuri veikia didžiausioje variacijos platumoje (įvairavimo platumoje), mums nėra pamėgdžiotina. Jinai taip pat yra del musų nesugebėjimo, del musų dar vis, palyginti, menkai teišsivysčiusių proto įstangų, tariant, slėpininga, ne visur suprantama.

Taigi, jei da šiandieninis kulturos žmogus, kurs visgi jau sugeba sukurti labai ir labai nuostabius kurinius, vis dar tebeturi prisipažinti savo proto ribotumu, tat ką reikia galvoti ir pasakyti apie paprastuosius kad ir šiandieninius laukinius žmones, kurie nebvalioja suvokti, rodos, paprasčiausio dalykėlio, visai jau nekalbant apie ką nors geresnio, ir kurie tebenešioja žmogišką pavidalą nebent tam, kad iš jo, lyg iš gyvo svarbiausio dokumento pasisemti antropologijos mokslui reikalingų žinių ir įrodomųjų faktų. Na, o kuriuos proto gabumus galėjo turėti kai kurios žmonių giminės, gyvenusios pirm 7-6000 arba net pirm kelių dešimt-tukstantmečių? Šitokiems klausimams duoda atsakymą ir paaiškinimą paleontologinės fossilės (iškasamosios) liekanos, randamos įvairiuose žemės sluoksniuose, kurie yra kaipo liudymų kapai pirmykščio gyvenimo.

Geologiniai žemės sluoksniai savy slepiantieji tokius nenugriaunamus įrodymus niekam neleidžia meluoti. Jie niekam neduoda, teisingai neįrodę, musų silpnybe — nežinojimu spekuliuoti. Lygiai neleidžia nutolti nuo teisingo supratimo klausime musų atsiradimo ir lyginamoji anatomija, kuri beveik vienalaikiai su geologiniai - paleontologiniais tyrinėjamaisiais darbais išaugo į vieną pažinimo arba žinojimo medį. Šis medis vis dar ir dar keroja, dar stiprėja ir plečiasi apėmingesnin ir tvirtesnin, kad tuomi dar geriau atsispyrus visoms teologijos-metafizikos nesąmonių audroms-antpuoliams, kurios nors vis dar tebesiaučia, tačiau jau taip silpnai, taip nepavojingai, jog jam jau ir dabar nebėra nei mažiausio iš jų pusės pavojaus. Todel šį žinojimo medį galima trumpai ir teisingai pavadinti esančiu kaipo žinijos, **mokslo citadele** (tvirtove), kuri nors jau ir dabar yra pakankamai tvirta, tat vis dar nepasiliaujama ir toliau stiprinti. Nes kuomet žinojimo noras ir jo didinimas bei turtinimas ir tobulinimas žmonijoj turėjo ribas arba pasiliovė? Kuomet nesiekė arba arba liovėsi ieškojęs išaiškinimo kad ir, rodos, nepajėgiamų suprasti prigimties apsireiškimų?

Šie moksiai aiškiausiai liudija, kad žmogaus pradžia randasi paprastuose gyvunuosepadaruose, kurie kadaise gyveno senose žieminės plutos formavimosi gadynėse. Nors dar šiandien randasi daug spragų, tačiau del kaikurių pavienių visgi jau pasisekė gauti pilniausias įrodymas išsivystymo per labai ilgas gadynes. Taip antai prof. Marsh'as šiaurinėja Amerikoj galėjo atsekti kaipo vieną pilniausių vystymosi eilių tai arklio, kurs savo šiandieninę vienkanopinę koją išsidirbo iš keturpirštės kojos (orohippus, mesohippus, miohippus, protohippus ir pliohippus).

Bendrai suglaudus visą žmonių giminės fylogenetinį (kamieno) išsivystymą labai galimu daiktu yra, jog jie atstovaują vieną iš seniausių, jei ne pačią seniausią visos žinduolių valstybės giminę, prie ko nebojant aukščiausio išsivystymo yra vis tik arčiausiai pasilikę prie bendros pagrindinės formos.

(Bus daugiau)

Gulbransen Trade Mark
GULBRANSEN.
Vienatinis Pianas, kuris groja roles su jusų pačių išreiškimu, Lengvai grojate, išduoda gražų, garsų ir aiškų balsą taip pat kaip su rankom grojant. Galima pirkti mokant $3.00 į savaitę.
Pamatykite pas
JOS. F. BUDRIK,
3343 So. Halsted St.

Skelbimai Naujienose duoda naudą delto, kad pačios Naujienos yra naudingos.

L.S.S. ŽINIOS

Oficialinis Lietuvių Socialistų Sąjungos Skyrius, einą kartą savaitėje, Ketvirtadieniais

December 26, 1925 **Eilinis No. 142**

L.S.S. Pildomasis Komitetas:

J. J. Čeponis, 4138 Archer Ave.
J. Šmotelis, 10604 Edbrooke Ave.,
A. Vilis, 2241 N. Western Ave.
J. Vilis, 2135 N. Spaulding Ave.
M. Jurgelionienė, 1739 S. Halsted St.
P. Grigaitis, 1739 So. Halsted St.
A. Grebelis, 10225 Perry Ave.
— visi Chicago, Ill.

L.S.S. VIII Rajono Centro Komitetas:

Pirmininkas — J. Vilis, 2135 North Spaulding Ave., Chicago, Ill.
Sekretorius — M. G. Mauricas, 4333 S. Fairfield Ave., Chicago, Ill.
Finansų sekr. — O. Banienė, 1729 W. Monroe St., Chicago, Ill.
Kasierius — A. Lekavičia, 2404 W. Division St.
A. Rypkevičia, 1517 N. Irving Ave.
Nariai — Ona Vilienė ir A Vilis.

LIETUVIŲ DARBININKŲ LITERATUROS DRAUGIJA (LDLD.)
Centro Sekretorius — K. Matuliauskas, 515 Carrollton Ave., Baltimore, Md.

Baigiant Senuosius Metus

Kaip visumet, taip ir šiemet, baigiant senuosius metus ir pradedant naujuosius, dauguma dirbtuvių užsidarys tam tikram laikui, kad padarius apyskaitą, kiek praėjusieji metai davė pelno kapitalistams, kurie nė piršto nepajudinę gauna milionus, kuomet darbininkai iš savo sunkaus darbo vos pragyvena. Kapitalistai džiaugsis, kad jiems lengvai pavyko išsunkti iš kruvino beturčių prakaito milžiniškus pelnus, ir kels puotas puikiuose hoteliuose; o dirbtuvės, kaip dvylika nakties, švilps, varpai gaus, pasitinkant naujuosius metus, idant dar vieniems metams užtrenkus darbininkų protą ir užtikrinus smagų gyvenimą išnaudotojams.

Bet mes, darbo žmonės, kuo galim pasidžiaugti? Ką mes užgyvenome per praeitus metus, ir kokios linksmybės laukia mus ateinančiais metais? Kiekvienas darbininkas žino, ką į tuos klausimus jis gali atsakyti. Mes ne tiktai nepatyrėme jokios laimės per šiuos metus, bet daug ko ir netekome. Tukstančiai darbininkų tapo sužeisti, bedirbdami prie mašinų, kiti pražudė sveikatą arba ir gyvybę, ypač tie, kurie dirba kasyklose. Darbdaviai per savo godumą neaprupina dirbtuvių net tomis įtaisomis, kurios apsaugotų darbininką nuo sužeidimo ir mirties. Jie nenori turėti didesnių išlaidų, nes tai sumažintų jų pelnus. Ir koliai kapitalizmo sistema gyvuos, kol pramonė ir valdžia bus kapitalistų rankose, tol darbininkas bus aukaujamas pelno ieškotojų naudai.

Naujieji metai šituo atžvilgiu bus panašųs į senuosius. Jeigu mes norime apginti save nuo išnaudojimo, tai turime kovoti prieš tuos, kurie lobsta iš musų vargo. Bet pasekminga kova tėra galima tiktai su pagalba organizacijos. Va ką privalo apgalvoti kiekvienas darbininkas, atsisveikindamas su senaisiais metais.

Gyvenimas šiandie tai lyg kokios svarstyklės, ant kurių vienoje pusėje stovi kapitalistų klasė, o antroje pusėje darbininkai. Kol kapitalas nusveria svarstykles į savo pusę, tol jisai yra ponas ir valdo darbininkus taip, kaip jam patinka. Bet kas padeda kapitalui viešpataut ant darbo žmonių, jeigu ne patys darbininkai? Tie darbininkai, kurie nesupranta savo ekonominių ir politinių reikalų, kaip tik ir sudaro medžiagą, su kurios pagalba kapitalistai ima viršų ant išnaudojamosios klasės. Neorganizuotieji darbininkai yra nuostolis savo klasei ir pagalba kapitalistams.

Taigi, pasitikdami Naujus Metus, mes turime pasirengti didesniu uolumu šviestis ir organizuotis. Švieskimės patys ir švieskime kitus. Spieskimės į daiktą ir bendrai kovokime už savo reikalus, pašalindami visus tuos nesusipratimus, kurie iki šiol buvo musų tarpe. Vienybėje yra darbininkų galybė. Sujungę savo jėgas, darbuokimės, idant per ateinančius metus padarytume daugiaus pažangos linkui musų galutino tikslo — Socializmo!

—Gulbiniškis.

Socialistų Šmeižimai

1905 metų minėjimas musų spaudoje ir visuose susirinkimuose paskatino kai kuriuos atžagareiviškus elementus prie ypatingo budo "kritikuoti" socialistus. Jie susiranda senuose laikraščių kompletuose kokį nors menką dalykėlį apie vieną arba kitą socialistą ir stengiasi iš jo padaryti argumentą prieš visą socialistų organizaciją.

Daugiausia šituo darbu užsiimėjo p. J. O. Širvydo redaguojamoji "Vienybė." Ji paduoda sakinį iš kokios nors korespondencijos, tilpusios socialistų laikraštyje prieš penkiolika ar daugiaus metų, ir sako: "Matote, koki buvo tie musų socialistai!" Ji tarytum nežino, kad atskiro asmens ištartus žodžius galima prikaišioti visai organizacijai tiktai tuomet, kuomet yra pamato spręsti, jogei tie žodžiai išreiškia oficialį organizacijos nusistatymą.

"Vienybė" labiausia stengiasi šitokia savo "kritika" socialistų įtikrinti publiką, kad jie kitąsyk buvę SLA. priešai. Ji, pavyzdžiui, jau keletą kartų citavo to arba kito socialisto kada ten pasakytus ar parašytus žodžius, kad socialistai turį atsimesti nuo SLA. ir steigti atskirą apdraudos organizaciją. Tuo gi tarpu yra faktas, kad socialistai šitokių sumanymų neužgyrė. Jeigu kas juos ir pakeldavo, tai jie visuomet budavo **atmetami.** Ar ne juokinga gi tad yra prikaišioti socialistams tokius dalykus, kuriuos jie patys laikė klaidingais?

Paskutiniame savo numeryje "Vienybė" jau stačiai meluoja. Ji rašo:

> "1910 metais, kada lietuviai socialistai sumanė sunaikinti SLA. ir jį nukelti 'ant Marso,' tarp kitų budų jie siulė steigti atskirą 'savo' pašalpinę draugiją."

Tokio sumanymo "sunaikint SLA." pas socialistus **niekuomet nebuvo.** Nukėlimą gi "ant Marso" atliko ne kas kitas, kaip p. **J. O. Širvydas,** įdėdamas į laikraštį satyriską Žagaro feljetoną.

Nuo Širvydo ir panašių gaivalų socialistai tečiaus jau senai yra atsikratę. Socialistų organizacijoje jie buvo bereikalingas ir net kenksmingas šlamštas. O pas tautininkus jie šiandie yra vadovai!

Baltimore, Md.

LSS. 14 kuopos fėrai pavyko.

Gruodžio 12 d., Lietuvių svetainėje, LSS. 14-ta kuopa buvo parengusi fėrus. Buvo įvairių daiktų laimėjimui, pačių kuopiečių suaukautų. Musų 14-tos kuopos narės darbščios, tad netingėjo išsiuvinėti tai paduškaičių, tai užtiesalų, tai kitokių gražių daiktų. Kuriems pavyko laimėti, tai gerėjos jais. Nors tą patį vakarą buvo viršutinėje svetainėje M. Petrausko koncertas, ir mes bijojome, kad koncertas pagadys mums biznį, bet po koncerto beveik visa publika suėjo į musų parengimą ir šoko, linksminos iki po 12 nakties. Kuopai liko gražaus pelno, apie 80 dolerių.

Čekų skyrius komunistų partijos skilo.

Jau daugelis metų, kaip aš dirbu tarpe čekų darbininkų, ir teko dalyvauti jųjų parengimuose. Čekai labai draugiški ir mandagus žmonės. Pirm komunizmo epidemija čekai čia turėjo skaitlingą nariais Socialistų Partijos skyrių. Karo laiku jie labai toli buvo nustydę į "dešinę." aKi kurie socialistai pardavinėjo paskolos bonus ir tt. Bet kaip tik atsirado komunistai, tai ir čekai nudardėjo prie tų naujų pranašų.

Čekai taip, kaip ir lietuviai, buvo pasidarę tikri Maskvos davatkos. Bet gyvenimas juos greičiau išmokino ir atidarė jiems akis, negu lietuviams. Nors dar ir dabar čekai laikosi savo ambicijos ir negrįžta į Socialistų Partiją, bet jie jau ne tokie fanatikai, kaip lietuviai komunistai. Čekų komunistų dalis atskilo nuo Workers partijos ir sutvėrė "apšvietos draugijos" skyrių.

Tas skilimas čekų Darbininkų partijos skyriaus reiškia visai Workers partijai (Baltimorės apielinkėje) didelį smugį, nes čekų buvo didžiausias ir turtingiausias komunistų organizacijos skyrius Baltimorėje. Netekę čekų, komunistai gal greitai neteks ir finų. Tuomet, atlikus keletai žydų, lietuvių ir rusų, nebegalės ilgai gyvuoti ta garsioji "Darbininkų" partija.

—Zigmas.

Reikia rinkti medžiagą istorijai

Nuolatiniai musų priešų prasimanymai apie L. S. S. praeitį turėtų paskatinti kiekvieną senesnį sąjungietį rinkti medžiagą musų organizacijos istorijai.

Per paskutinius dvidešmt metų socialistai buvo veikliausias elementas Amerikos lietuvių visuomenėje. Jų organizacija ilgą laiką gyvavo, kuomet kitos srovės dar buvo visai neorganizuotos. Nenuostabu, kad tokiose sąlygose į socialistų organizaciją ateidavo ir daugelis žmonių, kurie buvo visai netinkami dalyvauti socialistų judėjime. Laikui bėgant, tie žmonės buvo pašalinti arba patys pasitraukė, pamatę, kad jiems ne vieta tarpe socialistų. Bet budami organizacijoje, jie neretai padarydavo žinksmų, kurie nesutinka su socialistine pozicija, ir šiandie musų priešai prikaišioja juos visam socialistiniam judėjimui.

Be to, L. S. S. pradėjo gyvuoti tuo metu, kai Amerikos lietuviai dar turėjo labai mažai patyrimo kaip organizacijų reikaluose, taip ir kituose visuomeninio gyvenimo klausimuose. Stoka patyrimo ir išsilavinimo, suprantama, atsiliepė ir ant L. S. S. Ji darė daug klaidų, kurios tuomet buvo neišvengiamos, bet šiandie kai kam gali išrodyti, kad del jų buvusi kalta pati socializmo ideja. Nesąžiningi arba vienpusiški socialistų kritikai tas praeities klaidas kaip tik ir aiškina šitokioje kenksmingoje musų organizacijai prasmėje. Jeigu jiems rupėtų bešališka tiesa, tai jie atsimintų, kad nesocialistai tuo laiku darė dar stambesnių klaidų, nors už socialistus jie dirbo daug mažiaus.

Visa tai mes turime parodyti visuomenei, jeigu norime, kad ji teisingai įvertintų L. S. S. rolę Amerikos lietuvių visuomenės judėjime. Savo praeities mums nėra ko sarmatytis, kaip daugeliui socialistų priešų, kurie šiandie užsigina to, ką vakar garbino.

Senesnieji sąjungiečiai turėtų užrašinėti savo atsiminimus iš pirmųjų LSS. gyvavimo metų ir parodyti tikroje šviesoje bent svarbesniuosius faktus, kuriuos iškreipia įvairus socialistų "kritikai."

Aukos Lietuvos Socialdemokratams

LSS. VIII Rajono vakare, gruodžio 20 d., Lietuvių Auditorijoj aukos Lietuvos Socialdemokratams:

S. Gedraitis	$1.00
J. Fabijonas	1.00
J. Stravinski	50c.
J. P. Peikas	1.00
A. Ambrazevičius	1.00
X. X. X.	5.00
F. Stanionis	1.00
P. Švelnis	1.00
B. Dabauskas	1.00
K. Misius	50c.
V. Mankus	50c.
P. Miller	1.00
X. Šaikus	1.00
J. Serch	1.00
F. Pukis	50c.
A. Garbukas	1.00
J. Dakavičius	2.00
A. Markunas	1.00
A. Zymont	1.00
J. Jurgelionis	1.00
J. Šilinskas	1.00
V. Andrewskis	1.00
J. J. Burus	1.00
V. Mišeika	1.00
Smulkių aukų	6.35
Viso:	$33.35

Aukos pasiųstos Lietuvon Naujienų telegrama No. 21151 Lietuvos Socialdemokratams, 316 litų.

Visiems aukavusiems labai ačiu.

Vardu Socialdemokratų Rėmimo Fundo:
Pirm. **F. Skamarakas,**
Rašt. **Mauricas.**

Del greito piniginių reikalų atlikimo su Lietuva, už pigią kainą, naudokitės Naujieinų kablegrainų

Štai Linksmi Bambino Dvynukai

Negalėjo ramiai ilsėtis per 10 mėnesių. Dabar miega ramiai ir auga riebyn. Perskaitykit žemiau pacituotą laišką ir nuspręskit nupirkti bonką Bambino savo kudikiui be jokio atidėliojimo. Šitas puikus kudikių vidurių valytojas privalo užimti žymiausią vietą kiekvienoje namnių vaistų šėputėje.

"Gerbiamieji:—

Šiuo laišku noriu jums ištarti širdingiausį ačiu už gerus vaistus, kuriuos man prisiuntėt. Per 10 mėnesių aš negalėjau ramiai primigti nei vieną naktį ir kaip greitai aplaikiau vaistus, kurious man prisiuntėt, tuojaus daviau savo kudikiams ir po to jie užmigo ir ramiai miegojo visą naktį. Aš turiu penkis kudikius ir mano nelaimei iki šiol nieko nežinojau apie šituos gerus vaistus, kuriais yra Bambino. Dar kartą tariu ačiu ir linkiu, kad šiuos vaistus naudotų visos motinos. Jie padarė stebuklus mano kudikiams ir dabar jie auga riebyn."

Mrs. W. K., New Britain, Conn.

Pareikalaukit dykai duodamo Bambino pavyzdžio ir Dr. Richterio Knygos Motinoms. Arba nusipirkite už 25c bonką Bambino iš savo vaistininko šiandien.

F. AD. RICHTER & CO.
Derry & South 5th Sts., Brooklyn, N. Y.

LIETUVIAI IŠDIRBĖJAI AUKŠTOS RŪŠIES SEKLYČIOS SETŲ (PARLOR SETS)

Kam jum mokėt augštas kainas, kad galite pirkt daug pigiau tiesiog nuo išdirbėjų. Ateikite pažiurėti, kurie norite pirkti gerų furničių. Mes galime užganėdinti teisingu patarnavimu. Darbą ir materijolą garantuojame, musų kostumeriai tą patvirtins. Musų ilgų metų patyrimas, geriausias, užtikrinimas, ir užlaikome visokios rųšies namų rakandų.

Globe Upholstering Furniture Co.
6637 South Halsted Street
Telephone Wentworth 6890

Gero Giliukio Vajus

Velydami visiems geros laimės ir norėdami užbaigt devintus metus musų Įstaigos gyvenimo linksmai, mes šiuomi atidarome musų didelį

GERO GILIUKIO VAJŲ — "THRIFT DRIVE"

Duodami musų
NAUJIEMS TAUPIMO DEPOZITORIAMS
Tris brangias dovanas:

Pirma Dovana — "PIANO PLAYER"
Antra Dovana — "RADIO SET"
Trečia Dovana — AUKSO LAIKRODIS
ir DVIDEŠIMT PENKIAS KITAS PUIKIAS DOVANAS.

Tas Gero Giliukio Vajus tęsis nuo šios dienos iki galo musų devintų metų, Kovos 2, 1926.

Kiekvienas Naujas Depozitorius, atidarant pas mus Taupinimo Sąskaitą, gaus Bilietą, su Taupimo knygutės numeriu, ir Vajui pasibaigus, bus surengti laimėjimai.

Tokiu budu kiekvienas naujas depozitorius turės progos laimėti Pianą, Radio, Aukso Laikrodį, ar kitą kokį gerą daiktą, nemokant už tai nė vieno cento.

Dvidešimt Aštuonius Giliukius laimės dvidešimt aštuoni depozitoriai

Ateik Tuojaus ir Atidaryk Taupimo Sąskaitą
Pas

Universal State Bank
3252 So. Halsted St.
CHICAGO ILL.

Muzikališkų Instrumentų Krautuvė

Gramafonai nuo **$7.00** ir aukščiau

Čia yra geriausia vieta pirkti Muzikališkus Instrumentus. Užlaikome didelį pasirinkimą: Radiolų, Gramafonų, Smuikų, Pianų Volelių, Rekordų ir visokių kitų muzikos srityje dalykų. Taipgi mes dirbame Italiniškas ir Rusiškas Armonikas; taisome atsakančiai Pianus, Vargonus ir kitus visokius Muzikališkus Instrumentus.

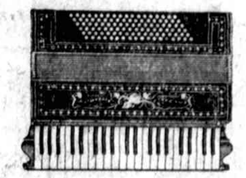

Armonikos nuo $5 iki $500

Mes išsiunčiame į visas dalis Suvienytų Valstijų. Ant pareikalavimo mes prisiunčiame katalogą už dyką.

GUS. BALSEVIČIUS
1722 W. 47th Street
Chicago, Ill.

IŠ SENŲ AUTOMOBILIŲ PADAROME NAUJUS

Viską sutaisome kas tik prie automobiliaus reikalinga. Mes turime daug metų patyrimo taisyme visokių išdirbyščių automobilių. Ištaisome sulankstytas ašis ir kitas dalis. Sutaisome **indžinus.** Padarome viską teisingai ir gerai.

Kreipkitės į

WALLACE GARAGE
3115 So. Wallace St.
Telefonas Michigan 0342

Reumatizmas sausgėlė

Nesikankykite savęs skausmais, Reumatizmu, Sausgėle, Kaulų Gėlimu, arba Mėšlungiu — raumenų sukimu; nes skaudėjimai naikina kuno gyvybę ir dažnai ant patalo paguldo.

CAPSICO COMPOUND mostis lengvai prašalina viršminėtas ligas; mums šiandie daugybė žmonių siunčia padėkavones pasveikę. Kaina 50c. per paštą 55c. ar dvi už $1.05.

Knyga: "ŠALTINIS SVEIKATOS", augalais dydyties, kaina 50 centų.

JUSTIN KULIS
3259 South Halsted Street,
CHICAGO, ILL.

DR. ROSS NAUJA IR PAGERINTĄ SISTEMĄ GYDYMO IŠGYDO

Kraujo, puslės, šlapumo, privatinės, slaptos, užsendintos ir užkrečiamos ligos visa išgydomos.

Vartojami saugiausi ir geriausiai žinomi metodai

DR. B. M. ROSS
Atsakantis Specialistas
Isteigta 30 metų

914 pagerintas 606

ir tikras Europinis Laescide gydymas siekiamas. Vienatinis gydymas nuo sifilio duodamas už šitą kainą **$5** tiktai trumpam laikui

Daugiausiai chroniškų ligų paeina nuo kraujo ir užkrečiamų ligų. Kad išgydžius jas nebandykit senais budais.

VYRAI! Specialis serum gydymas yra vartojamas su geru pasisekimu del atgavimo stiprumo silpnėms vyrams. Jo gaivinantė jėga veikia stebuklingai ant gilių, nervų ir kraujo, šuteikdama stiprumą silpniems ir sunvkusiems vyrams. Dr. Ross gydymo kambariai kasdien pilni ligonių.

JIS TURI 30 METŲ PATYRIMĄ

ir jau išgydė tukstančius žmonių, tai yra užtikrinimas sergnatiems, kad jie gaus tikrą gydymą. Vienatinis geriausiai įrengtas ofisas Jungtinėse Valstijose. Dešimtis gydymui kambarių. Kraujo išbandymas ir laboratorijos egzaminacija dykai su gydymu.

Patarimas Dykai

Atsakantis medikalis patarnavimas suteikė jums sveikatą ir laimę. Geriausia gydymas, Pigiausios kainos. Greičiausias gydymas. Ateikit šiandien.

DR. B. M. ROSS
35 So. Dearborn St.
kampas Monroe St. Chicago
Vyrų priėmimo kambarys 506. Moterų priėmimo kambarys 508.
Penktas Augštas, Crilly Namas
25 METAI TAME NAME
Ofiso valandos kasdien nuo 10 ryto iki 8 vakare. Nedėlioj nuo 10 iki 1 dieną. Per nedėliais, seredomis ir subatomis nuo 10 ryto iki 8 vakare.

Susišelpimo Draugijos ir Jų Narių Sveikata

Rašo Dr. A. Montvidas

Amerikos lietuviai turi sukurę tukstančius susišelpimo draugijų ir kliubų. Narių mėnesinės duoklės siekia nuo 25c iki 1 dol. 50c. Pašalpos ligoj mokama nariui nuo 5 dol. iki 20 dol. savaitėj per pusę metų ir pusę tos sumos per likusį pusmetį. Pomirtinės mokama nuo 100 iki 200 dol. iš iždo arba uždedama ant kiekvieno nario 1 dol. ar daugiau kiekvieną sykį, kada kitas narys miršta.

Paanalizavus atskirų draugijų narines duokles ir palyginus jas su gaunama pašalpa ir pomirtine, metasi į akį didelis skirtingumas: pav., vienų mokama 6 dol. savaitinės pašalpos už 25c. mėnesinių mokesčių, kitų tiek pat už 50c. Tas pats su pomirtine. Išvadą galima padaryti tokią, kad didelės didžiumos draugijų kurėjai nebuvo nei kiek apsipažinę su apdraudos reikalais arba, varydami varžytines su kitomis draugijomis, neprotingai papigino duokles. Ne viena teisingai apmokanti apdraudos kompanija už tokias mažas duokles nemoka tokių didelių ir ilgų pašalpų, kaip lietuviškos draugijos. O juk kompanijos verčiasi sumokėtais pinigais ir daug uždirba, gi musų draugijos pinigus paprastai laiko bankuose. Net ir susišelpimo draugijos, kurios nenori rizikuoti pakrikimu ir ilgai gyvuoja, ima didesnes duokles, negu daugelis lietuviškų organizacijų. Mažos duoklės primasina daugiau narių, bet kokis jiems patikrinimas, kad draugija ilgai gyvuos? Kiek ilgiau pasirgo arba mirė keli nariai ir iždas tuščias. Nemaža draugijų delei šito jau dingo, kitos spėjo laiku prie kitos prisiglausti.

Niekas neužgins, kad vienas musų draugijas kurė idealistai, kitas intrigantai. Pradžioj lietuviškos draugijos kurta, kad atskyrus lietuvius nuo lenkų. Paskui prasidėjus partinei ir religinei kovai tarpe pačių lietuvių dygo religinės, antireliginės ir partine spalva dažytos draugijos. Vėliau asmeninės ambicijos — kad pasinaudojus, kad kitam pakenkus, kad garbės gavus — vėl įkurė nemaža draugijų. Užtekdavo to, kad viršininkas ne tampa išrinktas viršininku kitiems metams, kaip jis jau tveria naują draugiją organizaciją, kur jis galėtų buti viršininku. Neveltui žmonės juokais sako, kad kiekvienas saliunininkas turėjo savo svetainę ir draugiją. Juk ar nekeista, kada vienoj lietuvių kolonijoj randame net po 4 ir 17 susišelpimo draugijų, kurių tikslas yra vienodas? Jos visos galėtų susilieti į vieną, tuomet ne tik pinigų ir laiko nariams sutaupytų, o ir ateitis butų tikresnė. Tiesa, šitas sveikas žingsnis kai kur jau padarytas. Ateivybei sustojus ir lietuviams labiau suamerikonėjus, išgudrėjus, idealizmo link draugijų netekus, visom mažom susišelpimo draugijom gręsia mirtis ir jos žlugo. Jos turi skubintis susijungti į kruvą kelios, kad sudarius skaitlingas ir ištvervenčias draugijas.

Kitas dalykas yra draugijų narių sveikata. Draugijos nėra labdarystės įstaigos, nėra salvaišių armija, kuri renka aukas, o paskui šelpia vargšus. Į draugijų iždą pinigus sudeda tik nariai. Jeigu pinigai pradedami eikvoti netiksliai, nariams skriauda. Jeigu paliegėlis arba liguistas žmogus įstoja į draugiją ir tik keletą dolerių įmokėjęs ištraukia šimtus pašalpos arba pomirtinės pavydale, draugijai gręsia pavojus. Nelaimingam žmogui galima paaukauti, bet ne į draugiją priimti, nes tuomet jau jis ponas — jis gali išreikalauti. Ne viena apdraudos kompanija (nekalbu apie suktąsias) ir ne viena tvarkesnė susišelpimo organizacija nepriima narių be jų sveikatos stovio ištirimo, nes aišku, kad liguisti ir ligoti apdrauda labiau susirupina negu sveikieji. Įsileisk juos ir jų pilna pridarydės. Tuomet iždą jie ištuštins greitai. Kol lietuviškos draugijos susidėjo netoli išimtinai iš pasišventėlių, iš, taip sakant, patriotų savo draugijos, tol net ir sergantieji nariai pašalpos neretai neėmė. Dabar dalykai pakitėjo: žmogus neretai įstoja į tris-keturias draugijas ir, mažiausiai apsirgęs arba tik sumanęs apsimesti liga, ima pašelpą. Liguisti ir ligoti žmonės skverbiasi į draugijas. Keli jie gali suvalgyti visą draugiją. Kada žmonės išgudrėjo ir didžiuma tapo materialistais, atsirado reikalas draugijoms apsisaugoti ir tinkamiau susitvarkyti.

1. Reikalinga kiekvieną kandidatą išegzaminuoti, kad jis butų gerame sveikatos stovyj įstodamas į draugiją. Vadinasi, kiekviena draugija privalo turėti patikėtiną daktarą-kvotėją. Šitokį daktarą turėtų nuskirti draugijos valdyba, o ne visi nariai rinkti, nes jei jis sąžiningas ir nepraleis nesveikų kandidatų bei neleis prisimetėliams sirgti, pasidarys agitacija prieš jį ir net įžeidimai.

2. Draugijos gydytojas turi patikrinti, ar narys tikrai serga, nes liudijimus nuo svetimo daktaro nesunku gauti, nors žmogus ir nesirgtų. Turi buti patvarkymas konstitucijoj, kad tik tiems pašalpos mokamos, kuriuos draugijos gydytojas pripažįsta sergančiais. Ir draugijos gydytojas turi bent sykį savaitėj lankyti ligonį ir ištirti, ar jis vis da serga.

3. Aiškiai pasakyti konstitucijoj, už kokias ligas nemokama pašalpa, nes dabar vienas skundžiasi, kad jam koja skauda, kitam užpakalį, trečiam da ką kitą, vienas jaučiasi nervuotas, kitas suvargęs — ir be tikros ligos turėjimo arba už menkus sveikatos pairimus ima pašalpą per mėnesius ir metus. Mokant už panašius dalykus, jokia draugija ilgai negyvuos. Nariui irgi nemalonu, kuomet ginčijama, ar jam priklauso pašalpa ar ne už tą ar kitą ligą, kuomet visą reikalą galėtų nušviesti konstitucija.

4. Konstitucija turėtų reikalauti, kad kiekvienas narys butų įskiepytas bent nuo raupų ir kad kiekvienas metuose sykį butų draugijos gydytojo išegzaminuotas ir gautų liudijimą apie tai. Narių silpnumai ir ligos taptų patėmyti anksti, patarimas duoti laiku ir gydytojo metinis raportas nušviestų, kokis yra narių sveikatos stovis aplamai ir kokių nelaimių ir išlaidų galima tikėtis ateityj.

5. Visos susišelpimo draugijos turėtų sukurti vieną centralinę įstaigą, per kurią tvarkytų daugelį savo reikalų ir kuri laiks nuo laiko pateiktų nariams sveikatos žinių brošiurėlių arba žurnaluko pagelba.

6. Ligonių lankytojų komitetai turėtų buti tik tam, kad pagelbėti ligoniui, jei nėra kam jo apžiurėti ir kad išreikšti brolingumą ir simpatiją ligoj, o ne kamantinėti ligonį apie jo ligą, nes jie nėra gydytojai ir apie ligą nesupras. Limpamomis ligomis sergančiųjų juk ir lankyti negalima. Lankytojų į ligonio sveikatos reikalus yra kišimasi ne į savo dalyką.

TRUMPOJ ATEITY ŽMONĖS GYVENS 100 METŲ

Francijos statistikai parodo, kad 1830 metais abelnas žmonių amžius buvo 39 metai ir 6 mėnesiai. Anglijos statistikai rodo, kad 1850 metais abelnas žmonių amžius jau siekė 40 metų 10 mėnesių. Amerikos statistikai rodo, kad šiandien abelnas žmonių amžius yra 58 metai. Dar į dvidešimts penkis metus abelnai žmogaus gyvenimas sieks 70 metų amžiaus, o ateis tokia diena, kad žmogaus gyvenimas sieks 100 metų. Besiplatinąs žinojimas apie higieną ir geros gyduolės, prailgina žmonių gyvenimą. Trinerio Kartusis Vynas yra taipgi labai svarbus faktorius. Kad apsisaugojus nuo daugelio ligų, butinai yra reikalinga, kad skilvys veiktų gerai ir Trinerio Kartusis Vynas tai padaro. Jis yra nepalyginamai geras nuo prasto apetito, užkietiejimo vidurių ir panašių skilvio suirimų. "Snow, N. D. gruodžio 1, 1925. Aš bandžiau kitą skilvio toniką, kuomet aš nusipirkau Trinerio Kartųjį Vyną, labai greitai pamačiau skirtumą. Joseph Prelozny, Box 22". Ar jųs gavote Trinerio Sieninį Kalendorių del 1926 metų? Jei jusų aptiekorius arba pardavinėtojas gyduolių nedavė dar jums vieno, atsiųskite 10c del persiuntimo lėšų pas Joseph Triner Company, 1333 So. Ashland Ave., Chicago, Ill.

Pinigai Išmoketi Lietuvoje

KOPERACIJOS BANKO

Naujienų Pinigų Siuntimo Skyrius gavo pranešimą iš Lietuvos Koperacijos Banko, kad siųstieji iš Amerikos pinigai tapo pilnai išmokėti sekantiems asmenims, ir prisiuntė kvitus su paėmėjo parašais. Čia įeina telegrafines perlaidos ir pašto siuntiniai. Tėmykit numerį savo kvito ir gavėjo vardą.

Pinigus gavo:

26965	Alenai Valeikienei	55332	Jonui Butkui
5088	Alenei Navivkienei	11642	J. Rimkevičiui
5134	Jonui Lemežiui	4997	Fr. Petkui
5138	Jonui Baršialkui	55279	J. Gaidjurgiui
5161	Veronikai Kurlenskiutei	5053	Evai Radvilienei
11767	Amelijai Balčitaitei	11727	V. Lapinskienei
11768	Viktei Seiliuvienei	5093	M. Varkalienei
5186	Kazimierui Petraičiui	5104	E. Stankunienei
5193	Marijonai Zdanauskienei	5120	K. Venckui
5201	Kazimierai Druktenaitei	11746	V. Januškevičiui
5197	Pranciškui Mažrimui	22352	Ag. Tatala
21012	Kaziui Pukiui	22353	K. Dante
21016	Pranui Katiliui	11762	M.Zubrickienei
22433	Jonui Kasmauskui	21007	Evai Vaškienei
22448	Liudvikui Kleivai	21008	M. Vaškienei
55315	Jurgiui Treiniui	5194	K. Valčiukui
21019	Liudvikui Alimui	5189	T. Daujotienei
52 4	Onai Levickaitei	11774	P. Ličkui
1179g	A. J. Gabriui	21013	Jul. Stuparytei
11802	Jievai Peterienei	5212	J. Čekanauskui
5328	Aug. Krikščiunienei	11784	O. Gecevičienei
5304	Antanui Jakimui	21014	M. Močiutei
5027	Julijonai Šeštokienei	5227	M. Karnilai
11710	Zosei Vambutaitei	5216	Sim. Valantiejui
5091	Pranei Kudžmienei	5215	Zof. Bulauskytei
95875	Barborai Gečienei	22424	A. Užubalaitei
5155	Ant. Kriukui	22442	P. Gerdžiui
5167	Jonui Čepaičiui	5285	Edv. Hermanui
20994	Onai Sutkienei	11803	U. Petrauskienei
22354	Jos. Zakarauskienei	5281	J. Cicėnui
5188	Juozapui Mickui.	4960	M. Stulpinaitei
5191	Kot. Petrauskienei	22281	Ur. Varanavičienei
24219	Onai Jančienei	55289	P. Toleikiui
5190	Marc. Ivanavičiutei	5151	J. Gasparaičiui
21009	Jadv. Esmanavičiutei	5142	Ver. Burbaitei
5200	Onai Urbonienei	22346	S. Rimkui
11773	Ipolitui Lazauskui	20992	P. Legsdin
22356	Myk. Šatkauskui	5171	K. Gosickai
11777	Juozapui Vėžiui	5176	J. Jokubkai
11786	Pr. Baniui	21094	O. Lukauskienei
5223	Katr. Nevulienei	55306	Ant. Jasaičiui
5225	Myk. Dagiui	21010	L. Čerapienei
22358	Br. Juškai	11766	Ant. Kalėdai
11781	Barb. Mockaitei	5187	J. Zaromskiui
21017	Liudv. Pušinskienei	22349	M. Budriui
22426	Ant. Pipirui	5144	M. Rimkienei
22430	Ad. Mykolaitinei	5168	P. Jociui
22439	Onai Bernotienei	11757	J. Morkunienei
22453	Skol. Herlingienei	21003	A. Toliušiui
55319	Ant. Rimkevičienei	11758	J. Lapinskienei
5244	Ver. Stapanauskienei	5177	Polk. Laurinavičienei
5246	M. Balčaitienei	55311	M. Miškiniui
5261	Elz. Stankienei	5199	M. Krasauskienei
5315	Julei Stefanavičienei	24221	St. Aidukaitei

Nuo Skausmų

krutinėje ir strėnose, nuo strėndieglio, užsigavimo, itempimo, štyvumo vartok

Severa's Gothardol.

Tai naminis linimentas greitai palengvina plėšiančius nepakenčiamus reumatizmo ir neuralgijos skausmus.

Kaina 30 ir 60 centai.

Pirmiausiai kreipkis į aptieką.

W. F. SEVERA CO. CEDAR RAPIDS, IOWA

Dykai Dykai

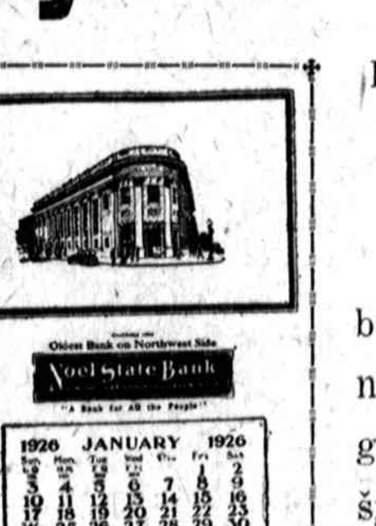

Labai Puikus Sieninis

KALENDORIUS 1926 METAMS

bus duodamas kiekvienam suaugusiam žmogui dykai, kuris atsineš šį skelbimą prie langelio No. 11 musų banko.

Noel State Bank
MILWAUKEE AND NORTH AVENUES

"Seniausias Bankas North West Sidėje"

Rusiškos ir Turkiškos Vanos

12th STREET
Tel. Kedzie 8952

3514-16 Roosevelt Rd.
Arti St. Louis Ave.
CHICAGO, ILL.

Ar turit silpnas akis? Skauda jums galvą?

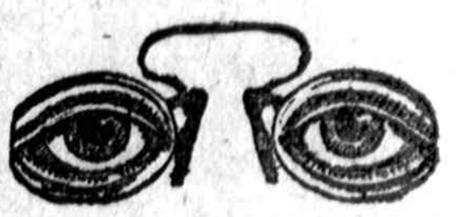

Tai yra paprasti simptomai, del kuri matymas reikalauja pagelbos. Gal but, kad jums reikia akinių? Pasitarkite su manim šiandien. — Pritaikau taipgi akinius prie likusių čielų akinių stiklų.

DR. JOHN J. SMETANA

AKINIŲ EKSPERTAS
1801 So. Ashland Ave.

Kampas 18 gatvės, 3-čias augštas
Kambariai 14, 15, 16 ir 17
Ant Platt's Aptiekos

Pastebėkit mano iškabą

Valandos nuo 9:30 iki 8:30 vakare.

Jųs galite but išgydytas

Gera sveikata tai yra paslaptis pasisekimo

Dr. J. R. Mabee

Visi kenčianti nuo chroniškų, labai sunkių ir silpninančių ligų, pasinaudokite šia proga. Gydymas ir išgydymas chroniškų neuritis, kraujo, odos ir skilvio ligų, yra mano gyvenimo darbas. Aš geriau noriu apsaugoti sveikatą šios šalies žmonių, vietoj buti jų valdytoju. Aš žinau, kad aš galiu suteikti jums geriausį gydymą, koks yra žinomas medicinos moksle.

"606" Europines Gyduolės **"914"**

TIKRĄ PAGELBĄ

Įčirškimai teisiai į gyslas del kraujo suirimo. Įčirškimai tiesiai į gyslas padarė tikrą revoliuciją medicinos praktikoje; ligos iki šiol pripažintos neišgydomomis, dabar galima su šituo moksliniu budu išgydyti. Aš vartoju savo praktikoje visus vėliausius serums čiepus, antitoksinus, speciales įčirškimui gyduoles, vėliausiai išrastus ir geriausius įrengimus del greito išgydymo sunkių ligų. Prisidėkite prie didelio skaitliaus užganėdintų ir išgydytų žmonių, kurie kasdien ateina į mano gydymo kambarius. Ateikite šiandien del įegzaminavimų dykai.

$10 X-Ray egzeminacija $1

DR. J. R. MABEE
337 W. Madison St., Chicago, Ill.

SKAITYTOJAU!

PAREIKALAUK SAU KATALOGO IR PASIRINK SAU DOVANAS DYKAI DEL JUSŲ —

Kataloge rasite visokių dalykų, kurių jųs visados pageidaujate. Ir tuos daiktus jųs gausit DYKAI. Kataloge jųs rasite budus kaip ir kur apmainyti kuponus į dovanas.

Naujienos jums teikia kuponus kasdieną ir dar priedais duoda daug kuponų tiems, kurie užmoka pinigus iškalno prenumeruodami Naujienas sau ar kitiems.

Daugink savo kuponus prisiųsdamas naujų skaitytojų ir rinkdamas juos kitokiais budais.

Vardas ....

Adresas ....

Miestas .... State ....

Išpildyk ir siųsk Naujienoms

HOUSE OF HEALTH

Ištyrimas Kraujo

PAGELBĖS IR PATVIRTINS TIKRAI PAZINIMĄ LIGOS

Del tikro ištyrimo ligos vartojame X-Ray ir mikroskopo egzaminaciją. Ištiriame šlapumą, kraują, ištiriame spaudimą kraujo, vartojame visus naujus mokslinius budus del tikro ištyrimo ligos, taipgi atsakant gydymą del gerų pasekmių. MUSŲ NUŽEMINTA KAINA UŽ PILNĄ EGZAMINACIJĄ yra tiktai **$3**

Liga tikrai ištirta, jau yra pusiau išgydytą. Jeigu sergate, nekentėkite ilgiau, remianties gydytojų spėliojimais. Ateikite HOUSE OF HEALTH del tikro fizinio ir laboratorijos išegzaminavimo, kuri parodys jusų ligą kuoaiškiausiai.

Užprašome jumis del pasikalbėjimo dykai, nežiurint del ko jųs kenčiate ir kas jumis gydė. Gydome visas užsisenėjusias ligas, kaip tai nervų, odos ir kitas slepiamas ligas vyrų ir moterų: reumatizmą, neuritis, rugštumus kraujuje, ligas Plaučių, Kepenų, Skilvio, Širdies, Inkstų, taipgi visokias formas slogų ir dusulio. Taipgi gydome visokias chroniškas ir sunkiai išgydomas ligas, kurių kiti išgydyti negalėjo.

Turime didelį skaitlių gydytojų del jusų patarnavimo, jeigu reikėtų daryti pasitarimas kokioje nors svarbioje ligoje arba netiketame atsitikime, atsilankykite pas mumis. Ateikit šiandien! Saugokit savo sveikatą!

"Gali atlikinėti sunkius darbus ir džiaugtis gyvenimu"

"Atvažiavus pas jumis kentėdamas su užsisenėjusiu kataru. Su kiekviena permaina oro, vėl įgaudavau slogas. Visuomet jaučiausi sergančiu ir nusilpusiu. Mano skilvys, ir kepenys buvo didelėje netvarkoje. Kožna ryta spaudžiau plėgmą. Žudžiau savo sunkumą ir negalėjau dirbti. Gydytojai, su kuriais pasikalbėjau, nieko man nepagelbėjo. Po dviejų mėnesių gydymosi pas jus, esu sveikas, galiu sunkiai dirbti ir džiaugtis gyvenimu. Turėsite daug pacientų iš mano kaimininkystės ir mano pažystamų, nes visi žino, kaip aš sunkiai sirgau.

Linkiu jums didžiausio pasisekimo, kurio užsitarnavote, palieku tikrai jums atsidavęs".

WILLIAH C. ALM,
3044 Grattan Ave.

Turime daug panašiai liudijančių laiškų.

Ką Darome Del Kitų Tą Galime Padaryti ir Del Jusų

Priėmimo valandos: nuo 9 ryto iki 5:30 vakare. Utarninke, seredoj ir subatoj iki 8 val. vakare. Nedėlioj nuo 9 ryto iki 1 val. dieną.

HOUSE OF HEALTH
FEDERATION BUILDING
164 W. Washington St.

Nėra kito šaltinio, iš kurio plauktų tiek naudingų žinių, kaip Naujienos.

ARAI

(Fantazija)

Nepamenu, ar budėjau ar miegojau?

Tik jaučiau, kad sėdėjau ant juros kranto.

Ir jurų bangos bučiavo mano kojas...

Akys skendo į tolį, į ten, kur susilieja jura su dangum...

Jaučiau kaip man augo sparnai, augo ir skėtėsi begaliniu greitumu, kol susiliejo su saulės spinduliais ir palietė bangų viršunes.

Ir skridau per nematomas mėlynes... Aplinkui buvo vien žydruma: viršum begalinės dangaus mėlynės, apačioje tviskėjo jura. O mano sparnai raižė dangaus mėlynę ir žaidė juros bangų putomis. Žemės nebuvo ir nesimatė, nes aš visai jos nepažinau ir nejaučiau. Tik jaučiau dangų ir jurą ir manyje tebuvo dangus ir jura...

Dangus ir jura...

Bet kas?... Tarp dangaus ir juros supilkavo lig uolos, lig kalnai. Ir arčiau prisižiurėjęs įsitikinau, kad tikrai uolų kalnai, aplink kuriuos pažemiais draikėsi tai skystesni, tai tirštesni debesėliai. O viršunės žibėjo susiliejusios su saulės spinduliais ir atrodė lig ugnies pazorai.

Ir prisiartinęs pastebėjau didelius, juodus paukščius, skraidančius apie kalnų viršunes. Į jų sparnus krito saulės spinduliai ir buvo jie lig ugnies liežuviai.

Tai arai!...

Ir ką jie čia veikia?! Juk čia tik dangus ir jura. Ar užtenka jiems tiek žemės, kiek duoda tie uolų kalnai?

—Arai, arai, ką jūs čia veikiate? Juk čia tik dangus ir jura.

—Mes esame laisvės paukščiai ir skraidome tik kalnų viršunėse, o savo šviesiais žvilgsniais veriame dangų ir jurą, ir gyvename tik dangaus ir juros Amžinybei..

—Dangaus ir juros Amžinybei... Ir kam jūs reikalingi dangaus ir juros Amžinybei?

—Mes giedame jai giesmę.

—Giesmę... Juk giesmę gieda tik žmonės nuo žemės. O jūs gi arai kalnų.

Žmonės gieda ilgesio giesmę, nes jie žemės žmonės, kurie dangų ir jurą tiktai mato, bet nepažįsta.

Musų gi giesme — Amžinybės Giesmė.

—Amžinybės giesme... ir kas gi jus išmokė Amžinybės giesmę?

—Mes pažinome širdies plakimo amžinumą ir sekdami tą amžinumą tveriame giesmę... ir giedame ją juraį, dangui ir saulei.

—Jurai, dangui ir saulei... o žmonės ar negirdi jusų giesmės?

—Tenai, kame baigiasi tie kalnai, kylo nuo žemės užėsys — tai žmonės gyvena. Tai, jie malšina savo sielos alkį, tai jie ieško gyvenimo, ieško — ir apsvaigsta. Ir negirdi jie Amžinybės Giesmės.

—Ir negirdi jie Amžinybės Giesmės... Kodėl aš nemoku tverti Amžinybės Giesmės? Gal jie išgirstų?

—Žmogau! Tu esi žemės žmogus ir tavo širdyje vien žemė ir tu nemoki tverti Amžinybės Giesmės.

—Mano širdyje vien žemė ir aš nemoku tverti Amžinybės Giesmės.

Ir gaila man buvo, kad aš nemoku tverti Amžinybės Giesmės.

—Šiauliškis Mokinėlis.

Nauji Žaidimai

(L. Arkadskio feljetonas Kauno "Aide.)

Imant domėn tai, jog rudeninis sporto sezonas baigiasi, mes siulome musų skaitytojų domei keletą užimančių žaidimų jaunimui ir suaugusiems — kaip po atviru dangum, taip ir uždaruose butuose.

Žaidimai tik ką musų sugalvoti, bet, manome, pilnai atatiks vietos skoniams ir sąlygoms.

I. Žaidimas iš banko.

Žaidžiantieji jaunuoliai sėdasi į ratelį ir pradeda priiminėti įnašus. Priimtieji įnašai greitai išduodama giminaičiams ir pažįstamiems kaipo alga ir parama pasilinksminimo kelionėms. Kuomet įnašai išduoti, vienas iš dalyvaujančių linksmai ploja delnais ir su džiaugsmingu šauksmu "Bankrot! Bankrot!" išbėga, o atidavusieji įnašus pradeda sulig skaičiaus vienas-du-trys rauti savo plaukus.

Žaidimas tas gali vykti ir su muzika — geriausia viso ko su orkestru, idant užtvenkti nukentėjusiųjų riksmus.

Nepamainoma, provincijoje. Taisyklės to žaidimo atsiminti lengva, ypatingai, jeigu dalyvių didelis skaičius.

II. Žaidimas iš namukų.

Daroma atvirame ore.

Tam žaidimui reikalinga keturios plytos, vienuolika braižinių, aštuoni architektoriai ir du deficitai. Žaidžiantieji deda keturias plytas, skolina dešimts litų ir eina į kafe, kad išspręsti, kaip galima be pinigų pastatyti didelį akmeninį namą. To žaidimo gyvumui priduoti kviečiamas pašalietis, kuris moka už kavą ir ilgai juokiasi.

Pralošusiu skaitomas tas, kas patikės, kad namas bus pastatytas.

III. Žaidimas iš visuomenės nuotaikos.

Tai yra pats sezoninis ir pats patraukiantis žaidimas, iššaukiantis susižingeidavimą ir gerėjimąsi iš pusės aplinkinių.

Taisyklės jo tokios štai. Keletas jaunuolių triukšmingai išsibėgioja po miestą, prie ko kiekvienas turi susekti, ką veikia koks nors visuomenės veikėjas. Pamačius, kad vienas atstovas valgo vištą, kitas maudosi, o trečias taiso savo kelnes, jaunuoliai bėga laikraštin ir rašo apie tai įžanginį. Tas, kuris pirmas suspės surasti, jog partiniam priešui truksta šešto sagtuko vestėj, arba kad jis čiulpia ledinius saldainius — gaus vardą kovotojo už pamintus idealus.

Žaidime gali dalyvauti ir nepilnamečiai. Nuo to jis gudresnis pėtaps.

IV. Žaidimas iš vekselių.

Tai pats paprasčiausias žaidimas uždarame bute ir mažam žaidžiančių skaičiui. Jame gali dalyvauti viso trejetas rimtų žaidikų. Sulig kamanda: pradėk! — vienas iš jų išduoda vekselį, antras jo nepriima, o trečias neapmoka.

Pralošusiu skaitomas tas, kas užmirš taisyklę ir sumaišys žaidimą; t. y. apmokės vekselį, arba priims. Atlyginimą išlošusis gauna pas notarą.

V. Žaidimas iš iškabų.

Daroma atvirame ore ir bėgyje visos paros. Vienas iš žaidikų dieną rašo, o kitas naktį užtepa. Galima pakeisti taisyklę: vienas naktį rašo, o kitas dieną užtepa — niekas nuo to nesimaino. Nepamainoma kaipo rudeninis sporto smagus užsiėmimas, bet ypatingai karštai nerekomenduojamas.

Vertė **Leonas Vitkauskas.**

Šis tas iš Lietuvos

Šiauliai, 1925. XI. 16.—Nuobodžios dienos slenka pagreičiu ateidamos nuobodesnėmis. Užtraukęs nudriskusį paltą brendu vienu skersgatviu purvyną. O jo iki kelių! Kažkodel apsnudo valdybos, centrai ir centrukai. Jeigu reikia grovį pravesti nusausinti klonus, dumblą nors nuo svarbesnių gatvių nusemti ar kitus panašius darbus atlikti, niekas nemano ir niekas nerenka parašų, kad išjudinti valdininkų mumijas ir niekas apie tai nekalba, rodos, kitaip negali buti. Bet jeigu kas papeikia pozicijos narius, reikia atšaukti ir visi žino, visi kalba.

Atskleidžiau prieš akis "Krivulę" draugo kambary. Jis turi išsirašęs "Lietuvą" su ta pačia "Krivule" priede, sako, kiti laikraščiai taip pat mano priedu priimti ją. Tarp visų fotografijų radau finansų ministerio, su tokia fizionomija, lyg. rodos, sakyte sako: 'blogi musų finansai, nėra gyvenimo, nėra paskolos". Kiti paveikslai pasiputę akis smeigia opozicijon ir jeigu turėtų ragus.. na, patys suprantate kaip butų.

—Blogi finansai! — lipdamas iš lovos tarė draugas, — visus metus dirbau, o tiek uždirbau, jog ant duonos neturiu svieslo užtepti, neturiu drabužių, kad galėčiau į akis rodytis, neturiu kaliošų kojas apsausinti. Nuo apačios iki viršaus drėgnas, nudriskęs, vabždžių knibžda, ir nuolatos alkanas bulbinių blynų užkandęs. Be to pradrėskiau šoną krisdamas darbe, pirštus nuardžiau, bet nieko už tai negavau. Blogi finansai! Aa!

Še, žiurėk, — tarimu rodydamas "Krivulėj" finansu ministerio fizionomiją — jis tą pat sako.

—Cha cha... o jeigu jis taip man vieton bulbinių blynų?... Ką?

—Kur tau užteks vištie-nos!

Tuo tarpu amerikietis pasakojo apie dangaus skrėbus Neujorke, apie anglių kasyklas pridėdamas tiek, kad ten sunkiai dirbdamas geriau pavalgai, apsirengi, pramogų ikvalės, kada čia armoška ir plaštaka žandan nuo vyraujančių. Tie patys studentai visose įstaigose plyšta prakaituodami nuo ryto iki vakaro vietoj mokintis. Be to formalumų kvailiausių: jiegu ras traukiny be bilieto, vietoj tau jį parduoti, nuves stoties žandarams ir čia užmokėsi nuo tos vietos, kur pradeda važiuoti traukinys, keleriopa kaina.

Priminiau, jog amerikonai siekdami mokslo šimto nuošimčių, atvažiavę pas mus negali pasirodyti savo žiniomis, ką galima matyti gimnazijoj. Tuo sutiko. Mokslui atidavė čia pirmą vietą.

—Je, tęsė vėl — važiavau Kaunan. Toks skurdus vaizdas! Nieko nesimato daugiau, kaip kryžiai ir ubagai. Pirmais tvoros nutvertos, ant stogų užtupdyti, sienos nukabinėtos, o mokykloj, jeigu neranda — mokytoją šalina; antri aptupę šventus bobinčius tarška rožančiais, mala niurzgėdami "Panai Marijai" ir jos žentams, valkiojasi kiemais, bėga iš prieglaudų ir t.t. Kaikur kalėjimai su savo armijomis ir bažnyčios dievo trokštančių plyšta pusiau nuo sausokamšos. Retkarčiais pasirodo bankrutijančios kulturingos firmos arba grudami katorgon laikraščiai. Daugiau švilpia vėjai galvose, kišenėse ir visur kitur.

—Bet prieš vainą — pradėjau geriau buvę.

—Beje, tą pat pliurzę valgė, tuos pačius dumblynus minkė, tuos pat vabzdžius, šėrė. Ot, Amerikoj kas kita!

—Ubagai ir kryžiai! — tarė uždarydamas duris.

—O ką? drauge!

—Ką gi? Kas bus.

—Blogai! Lauksim kol paslaptingi balsų rinkikų išvaduos nauju Seimu.

—O Jeigu senieji nepaduos valdžios įvesdami diktaturą, ko galima tikėtis.

—Hm. Vėl eisim bažnyčion ir giedosim 'Pone Karaliau".

—O jeigu taip prie švento Antano, kad susukti šventasis protą?..

—Gal ir mums pateims teks tos košės. Geriau politikon nemaišyti šventųjų, vėl kunigai su jais įsibraus.

—Ką? tu miegosi? .

—Nekelsiu—šventė šiandien.

* * *

Nesenai bobinčiaus gvardiją perėjo smarki žinia, jog areštuotas garsus pamokslininkas kunigas Klikna. Kiek čia senai pasakojo žmonėms, kaip pragare ant šakių smaigsto bedievius, prakeiktuosius ir kitokio plauko. Žmonės verkė, jis graudinos. Taip virkdė ne vieną kartą, bet dabar areštuotas... už kunigų šalies išdavimą. Kuo jau jam prasikalto vyraujantieji kunigai, kad visas žinias vežė lenkams išduoti. Gal apmokėjo prakeiktais grašiais? Davatkos laksto prikandusios liežuvius ir ieško jam išvadavimo.

—Tfu, nusispioviau ir išėjau iš jo ir jo draugų virkdomos verkiančiųjų nusidėjėlių minios.

* * *

—Ot veisle! — pamaniau, tiek veža ir veža lauk. Vežė Prancuzijon, dabar veža dovanai Brazilijon šeimynas, be to dar duoda nuvežę žemės, paramos. Veža, kurių vyresnis vaikas nemažiau 12 metų. Eksportuoja kaip prekes. Bet tokia prekė išvažiavusi negrįšta su procentais ir ten svetimšalėja ir nenori daugiau grįžti savo kraštan verkti už griekus, knistis purvynuose. Prancuzijon nuvažiavę keliolika grįžo skusdamies, bet kiti rašo laiškuose atsižadėdami ir prakeikdami šventąjį dumblynę. Nebenori jos minti prancuzėjančios kojos.—**Tindi-Rindi.**

A + A

ALEXANDRAS URBONAS

Musų mylimas vyras ir tėvelis, Alexandras Urbonas, gruodžio 24 d., 1925 m., 5 val. vakaro persiskyrė su šiuo pasauliu, sulaukęs 42 metų amžiaus. Kilo iš Kaunorėdybos, Tauragės apskr., Vainutų miesto. Amerikoje išgyveno 19 metų.

Paliko dideliame nuliudime moterį Barborą, po tėvais Yurkaitaitę, 2 sunu. Kazimierą ir Franciškų, dukterį Oną, brolį Vincentą, seserį Uršulę Pankštienę, 2 pusseseri: Domicelę Šarkienę ir Barborą Gerulienę, busbrolį Joną Kanauskį ir gimines, Lietuvoj motinėlę, 6 seseris ir brolį.

Kunas pašarvotas 4529 S. California Ave. Laidotuvės įvyks utarninke, gruodžio 29, 8 val. ryto iš namų bus atlydėtas į Nekalto Prasidėjimo Panelės Švenčiausios bažnyčią, kurioj įvyks gedulingos pamaldos už velionio sielą. Po pamaldų bus nulydėtas į šv. Kazimiero kapines. Nuoširdžiai kviečiame visus gimines, draugus ir pažįstamus dalyvauti šiose pamaldose. Nuliudę:

Moteris, sunai, duktė, broliš, sesuo ir giminės.

JULIJONAS SIREIKIS

Musų mylimas vyras ir tėvelis persiskyrė su šiuo pasauliu sulaukęs 47 metų amžiaus, gruodžio 25 d., 1925, 5 val. ryte. Paėjo iš Venskiškio kaimo, Kolainių vals. Amerikoje išgyveno 27 m.

Paliko dideliame nuliudime moterį, trys dukterys ir vienas sunus, ir brolis Petras Amerikoj. Kunas pašarvotas randasi 1816 S. Union Ave. Laidotuvės įvyks utarninke, gruodžio 29 d., 8 val. ryto iš namų 1816 S. Union Ave. į Apveizdos Dievo bažnyčią, o iš ten bus nulydėtas į Šv. Kazimiero kapines.

Visus gimines, draugus ir pažįstamus nuoširdžiai kviečiame dalyvauti laidotuvėse.

Nuliudę liekame

Moteris, dukterys, sunus ir brolis.

Laidotuvėse patarnauja graborius Butkus.

A + A

KLEMENSAS, TAUTKUS

Musų mylimas vyras ir tėvelis persiskyrė su šiuo pasauliu sulaukęs 38 metų amžiaus, gruodžio 25 d., 1925, 2:20 val. ryte. Paėjo iš Kauno rėdybos, Šiaulių apskr., Papilės parap., Dragenų kaimo. Amerikoje išgyveno 16 metų.

Paliko dideliame nuliudime moterį Barborą, po tėvais Vaišinoraitę, 3 sunus, Klemensą, Aleksandrą ir Stanislovą; dukterį Stanislovą ir gimines. Kunas pašarvotas randasi 1325 S. 51 Ct., Cicero, Ill. Laidotuvės įvyks utarninke, gruodžio 29, 8 val. ryto iš namų į Šv. Antano Parapijos bažnyčią, kurio įvyks gedulingos pamaldos už velionio sielą, o iš ten bus nulydėtas į Šv. Kazimiero kapines.

Visus gimines, draugus ir pažįstamus nuoširdžiai kviečiame dalyvauti laidotuvėse.

Nuliudę liekame

Moteris, sunai, duktė ir giminės.

Laidotuvėse patarnauja graborius Eudeikis. Telefonas Yards 1741.

Simpatiškas — Mandagus — Geresnis Ir Pigesnis Už Kitų Patarnavimas.

J. R. Eudeikis Komp.

PAGRABŲ VEDĖJAI

Didysis Ofisas:

4605-07 S. Hermitage Av.

Tel. Yards 1741 ir 4040

SKYRIUS

4447 So. Fairfield Avenue,

Tel. Lafayette 0727

SKYRIUS

4904 West 14th St., Cicero.

Tel. Cicero 8094.

A. + A.

Paulina Lekerauskaitė

Musų mylima duktė persiskyrė su šiuo pasauliu sulaukusi 18 metų amžiaus, Gruodžio mėn., 24 dieną, 12:30 valandą ryte. Gimus Chicagoj.

Paliko dideliame nuliudime motiną Oną, brolį Kazimierą ir seseris: Aleną, Emiliją, Marijoną, Bronislavą ir švogeris Benediktas Sereika. Kunas pašarvotas randasi 3133 So. Union Ave., Tel. Yards 5558.

Laidotuvės įvyks Panedėly, Gruodžio 28 d., 8:30 valandą iš ryto, iš namų 3133 So. Union Ave. į Šv. Jurgio bažnyčią, o iš ten bus nulydėta į Šv. Kazimierio kapines.

Visus gimines, draugus ir pažįstamus nuoširdžiai kviečiame dalyvauti laidotuvėse ir suteikti mirusiajai paskutinį patarnavimą.

Nuliudę ir pilni gilios sielvartos liekame,

Motina, Brolis, Seserys ir švogeris Benediktas Sereika.

Laidotuvuvėse patarnauja graborius St. Mažeika, Telefonas Yards 1138.

SIUSKIT PER NAUJIENAS PINIGUS LIETUVON

To prašo Lietuvos žmonės ir taip pataria Lietuvos bankai

KIMBALL PIJANAI

Del tobulumo savo balso yra pamylėti ir didžiai išgirti per pagarsėjusius artistus ir muzikos ekspertus. Vien tik su Kimball grojikliu pianu galite grajiti gaidas teisingai ir girdėti geriausiai ištobulintą piano muziką.

Parduodam ant lengvų išmokėjimų

PIJANŲ KRAUTUVES

1922-32 So. Halsted St.
4177-83 Archer Ave.

METROPOLITAN ELECTRIC SHOP

Šviesos ir dratų suvedimas.
Fikčeriai ir elektros reikmenys.
2215 W. 22nd St., Chicago
Phone Canal 2591

DR. VAITUSH, O. D.

LIETUVIS AKIŲ SPECIALISTAS

Palengvins akių įtempimą, kuris esti priežastimi galvos skaudėjimo, svaigimo, akių aptenimo, nervuotumo, skaudamą akių karšti, atitaiso, kreivas akis, nuima kataraktą, atitaizo trumpregystę ir toliregystę. Prirenka teisingai akinius. Visuose atsitikimuose egzaminavimas daromas su elektra, parodančia mažiausias klaidas. Specialė atyda atkreipiama į mokyklos vaikus. Akiniai nuo $4.00 ir augščiau. Val: 10 iki 8 val. Nedėlioj 10 iki 1 val. p. p.

1545 West 47th Street
Phone Boulevard 7589

Lietuvių Dentistas patarnaus geriau.

Traukimas dantų be skausmo. Bridge geriausio aukso. Su musų pleitom galima valgyti kiečiausią maistą. Garantuojame visą savo darbą, ir žemas musų kainas. Sergėkite savo dantis, kad nekenktų jusų sveikatai.

1545 West 47th Street
Netoli Ashland Ave.

Atlantic Laundry Co.

1643 W. 47 St.

Tel. Yards 3109

Nauja landrė jusų apielinkėj. Ateikite savo skalbinius ir persitikrinkit patys. Musų patarnavimas yra geriausias. Mes paimam iš namų ir dastatom, jei reikia.

ANGLYS - KOKSAI

Mes pristatome tiktai geriausios rųšies anglis. Musų atsverimas yra garantuotas per Chicago Coal Merchants Association, atsverimas per Liscenced City Weighmanth.

E. J. McQuaid

5822 So. Racine Ave.

Tel. Wentworth 0209 ir Englewood 4760

Tel. Republic 8135

Paul Hanuska

6653 So. Claremont Ave.

Kontraktorius - Plumberis. Darau visokį darbą pigiomis kainomis.

Tel. Lafayette 4223

Plumbing, Heating

Kaipo lietuvis, lietuviams visados patarnauju kuogeriausiai.

M. Yuška,

3228 W. 38th Chicago, Ill.

BILLY'S UNCLE

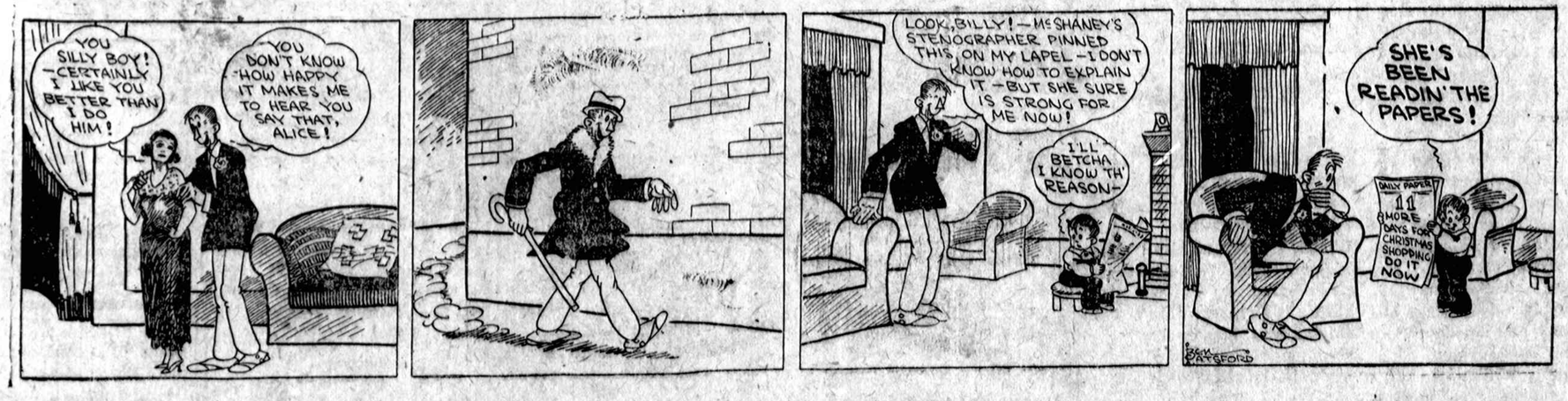

CHICAGOS ŽINIOS

Peoples bankas linksmins savo apielinkės vaikus

Duos specialius perstatymus 15,000 vaikų Peoples teatre.

15,000 vaikų, nuo 2 iki 8 "grades," kūrie lanko viešąsias ar parapijines mokyklas Town of Lake distrikte, bus palinksminti Peoples banko pastangomis šešiuose specialiuose perstatymuose Peoples teatre. Tas bankas ir teatras jau trečius metus rengia panašias 'parties' vaikams.

Perstatymai vaikams bus duodami pirmadieny, antradieny ir trečiadieny, gruodžio 28, 29 ir 30 d.d., du sykiu į dieną, 12:30 val. ir 3 val. Kadangi teatras turi 2,400 sėdynių ir visos jos, be abejonės, bus užimtos vaikų, tad apskaitoma, kad į tuos perstatymus ateis arti 15,000 vaikų. Įėjimas tiktai su tikietais, kurie tapo išdalinti visiems vaikams visose Town of Lake distrikto mokyklose — penkiose viešose ir 11 parapijinių mokyklų. Kiekviename tikiete nužymėtas laikas "party" ir vaikai prašomi nesirinkti anksčiau kaip 15 minučių prieš pažymėtą laiką.

Perstatymai yra specialiai taikomi vaikams. Bus daug komedijų, taipjau šoks vaikai iš Irene Ciha School of Dancing ir dar kiekvienam vaikui bus duota dovanėlė. Tie palinksminimai vaikams yra duodami bendromis pastangomis didžiausio South Sides banko "Peoples Bank" ir geriausio tos apielinkės Peoples teatro.

50 apiplėšimų į vieną naktį

Prieš Kalėdas plėšimai visuomet padidėja. Bet turbut dar nebuvo tokios nakties, kaip iš trečiadienio į ketvirtadienį, kada buvo papildyta daugiau kaip 50 apiplėšimų gatvėse. Plėšimai prasidėjo anksti vakare ir tęsėsi visą naktį. Didesnių sumų betgi plėšikai nelaimėjo. Tarp apiplėštų yra ir keletas moterų. Apie tiek apiplėšimų pranešta policijai, bet paprastai daugelis apiplėštų policijai nepraneša, nes nenori gaišti laiko.

Neleis į Chicago nesveiko pieno

Miesto taryba trečiadienio posėdy vienbalsiai priėmė patvarkymą, uždraudžiantį siųsti į Chicago kitokį pieną, kaip vien sveikų karvių. Tai reiškia, kad farmeriai turės ištirti savo karves ir įrodyti, kad jos yra sveikos ir neturi džiovos, pirm negu jie galės parduoti pieną Chicagon. Jeigu to nepanorės daryti Illinois farmeriai, bus imamas pienas iš Wisconsino valstijos, ar iš ten, kur bus užtikrinta, kad pienas yra sveikas. Tas patvarkymas pradeda veikti nuo balandžio 1 d.

Illinois farmeriai susilaukė ir kito smugio. Butent, federalinė valdžia įsakė sustabdyti tyrimus karvių ir nebeduoti atlyginimo už sergančias karves Illinois farmeriams. Tai esą padaryta del stokos lėšų. Bet tikimąsi, kad pašelpą farmeriams už užmuštus sergančius galvijus duos pati Illinois valstija, kuri turi priėmusi patvarkymą prisiimti ant savęs davimą atlyginimo, jei federalinė valdžia del kurios nors priežasties sustotų davusi pašelpą.

Chicagos kova už sveiką pieną prasidėjo dar nesenai. Sveikatos komisionierius Dr. Bundensen nesenai išleido patvarkymą, kad į Chicagą galima atgabenti tik ištirtų ir liuosų nuo džiovos karvių pieną. Farmeriai tam griežtai pasipriešino ir net tarp savęs pradėjo peštis, atsiradus farmerių, kurie sutiko pildyti tą patvarkymą. Tada farmeriai atsikreipė į teismą ir gavo injunctioną prieš Dr. Bundensen, bet dabar tą patvarkymą priėmė ir pati miesto taryba. O tuo tarpu Chicagoje labai sumažėjo pieno vartojimas, nes žmonės užgirdę, kad Chicagon pristatomas pienas nėra sveikas, paliovė vartoję pieną. Pieno vartojimas sumažėjęs kokiu trečdaliu.

Sportas

POŽĖLA RISIS SU SARPALIUM?

Kalbama, kad Požėla yra pasirengęs ristis su K. Sarpalium. Esą Požėla sako, jog ginčus delei čempionato reikia užbaigti. Kuomet Sarpalius šaukė sunkiojo svorio lietuvius ristikus, tai tieji tylėjo ausis suglaudę.

Nors Sarpalius yra ir sunkesnis, vienok Požėla, kiek girdėjau, žada šokti jam į akis.

Jei tai tiesa, tai chicagiečiai turės progos pamatyti šauniausias ristynes.

ATLETIKOS KLIUBE RYTOJ DAUG RISTIKŲ TRENIRUOSIS

Rytoj 4 val. po pietų Universal Atletikos Kliube treniruosis daug gerų ristikų. — Y.

Lietuvių Rateliuose.

Bridgeport

Jaunosios Birutės Kalėdų Eglaitė

Šiandie, 6 val. vak., Mark White Sq. parko didžiojoj svetainėj prasidės Jaunosios Birutės vakarėlis — Kalėdų Eglaitė. Bus dainų, deklamacijų ir muzikos. Viską išpildys patys vaikai, nes tai bus jų diena, jų Eglaitė. Paskui bus šokiai ir žaismės ir suaugusiems.

Ypač kviečiami yra vaikų tėvai pamatyti kaip ir ko yra lavinami jų vaikai. Įžanga suaugusiems 50c., vaikams gi dykai. Bet tiketais reikia apsirupinti iškalno, nes prie durų tikietai nebus pardavinėjami. Tiketų galima gauti pas narius ir Aušros Knygyne. Visi kviečiami dalyvauti ir atsivesti savo vaikus — jiems čia bus gera ir linksma. —Narys.

Antradieny, 5 val. vakare, einant 33-čiu Place ties Auburn Ave., priėjęs ėlę išgirdau šaukimą: "Gelbėkit!" Žiuriu, žmogus sėdi elėje prie tvoros atsirėmęs..

—Kas yra? — klausiu.

—Prismaugė ir pinigus atėmė.

—Kas? — klausiu.

—Pažįstu aš jų tėvus senai.

—O kas jie tokie? — teiravaus. Norėjau sužinoti to žmogaus pavardę, bet nepasakęs kas jis yra nukiutino savo keliu. Bridgeportiečiams reikėtų sukrusti ir padaryti galą panašiems plėšimams.

Lietuvių Piliečių Brolybės Kliubo Amerikoje metinis susirinkimas įvyksta rytoj, 1 val. po pietų, Mildos svetainėj, mažojoj svetainėj. Bus rinkimas valdybos 1926 metams. Visi nariai privalo buti laiku. Dar turiu pažymėti, kad šis kliubas užsiima politika ir šelpia narius ligoje. Kalbama, kad greitu laiku užsiimsiąs valymu Bridgeporto nuo plėšikų. Prie jo priklauso ir nekurie profesionalai ir šiaip žymus politikieriai. Patartina kiekvienam piliečiui prisidėti prie šio kliubo ir veikti išvien su kliubiečiais šios apielinkės naudai.

Bridgeportas tai tikrai komedijų centras. Pavyzdžiui, kad ir pereitą nedėldienį tulas S., gyvenantis ant Auburn Ave., sumanė turėti "gut taim". Nuvažiavo prie Tautiškų Kapinių, paragavo pusčtinai pastiprinančios ir sugrįžo namo su Yellow kabu. Parvažiavus pasirodo, kad neturėra pinigų užmokėti už kabą. Ir dar, ant nelaimės, susimaišė plosčiai su kabo draiverio. S. nenorėdamas daryti jokių ceremonijų, pasiėmė abu plosčiu, bet kabo draiveris pasipriešino, na, ir susikibo. Jiems besivoliojant ant gatvės prisirinko vaikų apie šimtas; kažin koks juokdarys paėmė abu plosčiu ir sukimšo į "garbeč keną", o kitas vaikas pašaukė policiją. Yellow kabo draiveris buvęs gudresnis, pamatęs, kad policija atvažiuoja, įšokęs kaban nubėgo, o S. nuvažiavo policijos nuovadon su abiem plosčiais. "Džiodžis" turės išspręsti, kuris ken.o plosčius.

—Japų Jahnis.

North Side

Juokų vakarėlis

Ateinantį sekmadienį, gruod. 27 d., Liuosybės svetainėje, 1822 Wabansia Ave., įvyks juokų vakarėlis, kurį rengia Pirmyn Mišrus choras. Iš kurios pusės bus pradėti juokai dąryti, niekas da nėra patyręs, nes musų juokdariai moka labai slaptybes užlaikyti. Bet galima pilnai jais užsitikėti, nes kiekviename surengime juokų padarė, todel gi northsidiečiai nepamirškite atsilankyti į tą linksmą vakarėlį. Northsidietis.

"BIJUNĖLIO" DARBUOTĖ

Vaikų draugijėlė "Bijunėlis" čia gyvuoja keli metai. Ačiu sumanumui p. K. Rugio, Bijunėlis įsikurė iš mažų ir biskį paaugusių vaikų, dabar jau nekurios mergaitės — merginos.

Tas jaunimas išmoko musų liaudies dainas sudainuoti, kalbos ir rašybos; prie to nemažai patarnavo šios kolionijos organizacijos koncertuose, baliuose ir šiaip visuose programuose. Neveltui visi džiaugiasi ir remia "Bijunėlį".

Rengiamas vakarėlis

Na, musų jaunuoliai, busiantieji piliečiai, "Bijunėlis" rengia antrą dieną Kalėdų, gruodžio 26 d., vakarėlį Liuosybės svetainėje. Visas vakaras susidės vien iš šokių ir žaismių, bus didelė eglaitė, gražiai papuošta, tai jausimės visi kaip viena šeimyna.

Northsidiečiai, ši vakarėlį nereikėtų užmiršti, nes musų "Bijunėlis" visiems patarnavo, kas tik jį kvietė. Todel atsilankydami pas juos, paremsime juos ir prisidėsime prie šio linksmo vakarėlio. —Diedas.

Teatras-Muzika

Vaičkaus Dramos Teatras

Gruodžio 27 d., Hull House Teatre (Halsted ir Polk, įėjimas iš Polk antros durys) bus statoma žemkalnio drama "Blinda," dalyvaujant visam Vaičkaus Teatro artistų sąstatui ir komp. A. Pociaus vyrų chorui. Pradžia 7 val. vak. Tikietai nuo 35c.

Drama yra labai įspudinga ir vaizduoja baudžiavos laikus.

—y.

Margumynų vakaras

P-lė Jessie Charleston,

pasižymėjusi šokikė ir škotų vamzdininkė, kuri pirmą kartą lietuviams pasirodys LSM. Ratelio "margumynų vakare," šiandie, 7 v. v., Strumilo svet., 158 E. 107 St., Roselande. Ji šoks ir vamzdžiuos kartu su kitų garsiu škotų vamzdininku (piper) T. MacLeod.

Be to LSM. Ratelio artistai suvaidins gražią 2 veiksmų žemaitės komediją "Apsiriko." Vaidinime dalyvauja Vaičkaus Dramos Teatro artistai Br. Liutkevičius ir V. Preikša, J. Šimkus, M. Dundulienė, P. Mengelienė, S. Liutkevičienė ir Iz. Sakalauskienė.

Paskui bus šokiai.

Iš Birutės

Gerai žinoma tarpe birutiečių p-ia J. Varašienė (Micevičiutė), laikuose Petrausko ir Šimkaus buvusi viena iš geriausių artisčių dramoje, ir žymiai pasidarbavusi Birutei, dabar vieši Chicagoje, ir nori pasimatyti su birutiečiais, draugais ir pažytamais.

P.p. Varašiai apleido Chicagą keletą metų atgal ir apsigyveno Dayton, Ohio. Tenai p. Varašius užima atsakomingą vietą, kaipo asistentas kasierius, didelėje bankinėje įstaigoje "Dayton Trust & Savings Bank." Chicagoje p. Varašius buvo pirmutinis knygvedis "Naujienų" Bvės.

P-ia Varašienė paviešės Chicagoje visą mėnesį. Apsistojo pas savo gimines p. Šuolius.

Naujų Metų belaukiant

Gal jųs, chicagiečiai, rupinatės, kur ir kaip Naujus Metus sulaukti. Žinoma, namie nesėdėsit. Taigi aš jums pagelbėsiu tą problemą išrišti.

Birutė rengia savo tradicinį Naujų Metų sulaukimui šokį, Lietuvių Auditorijoj. Taigi ateikit tenai ir apturėsi visus malonumus. Gražioj draugijoj pasišokti, pasikalbėsit, pasilinksminsit, ir paremsit dailės draugiją, su menkomis išlaidomis. Geresnės propozicijos nieks jums ir negali pateikti.

—R. ir R.

Pranešimai

Cicero Lietuvių Kooperacijos valgomųjų daiktų krautuvės visuotinas šėrininkų priešmetinis susirinkimas įvyks panedėly, gruodžio 28 d., 7:30 val. vakare, Lietuvių Liuosybės svet., 14th St. ir 49th Ct. Cicero, Ill. Butinai turite atsilankyti kiekvienas narys, nes turėsime nepaprastai svarbių dalykų, kokių dar neturėjome. Taipgi atsineškit šėrų kvitas arba rasytes.

J. Tarvid, nut. rašt.

Roseland. — Gruodžio 27 d., 2 val. po pietų, Aušros kambariuose, 10900 S. Michigan ave., įvyks Draugijų Sąryšio prelekcija temoj "Kova už buvį". Prelegentas bus J. Stanilaitis, moksleivis, nesenai atvažiavęs iš Lietuvos. Pereitą antradieni del tam tikrų priežasčių jis negalėjo skaityti prelekcijos minėta tema, todel skaitys sekmadieny. Nepamirškite atsilankyti.

—Komitetas.

North Side. — Juokų vakarėlį rengia Pirmyn Mišrus choras nedėlioj, gruodžio 27 d., Liuosybės svetainėj, 1822 Wabansia Ave. Pradžia 7 val. vakaro. Publika kviečiama skaitlingai atsilankyti, nes bus juokų juokai. —Komitetas.

Jaunosios Birutės Kalėdų eglaitės vakaras įvyks subatoj, gruodžio 26 d., Mark White Square svetainėj. Bus dainų, muzikos, deklamacijų. Po programos šokiai ir žaismai.

Kviečiami atsilankyti tėvai, rėmėjai ir šiaip svečiai, norintys linksmai ir gražiai praleisti vakarą. Tiketus reikia pirkti iškalno pas narius ar Aušros knygyne.

— Komitetas

PRANEŠIMAI

North Side. — Jaunuolių draugijėlė "Bijunėlis" rengia pasilinksminimo vakarėlį su šokiais antrą dieną Kalėdų, subatoj, gruodžio 26 d., 7 val. vakare, Liuosybės svet., 1822 Wawansia Ave. Kviečia visus atsilankyti Rengėjai.

Gruodžio 27 d., 8 val. vakaro, Raymond Chapel, 816 W. 31 St. atsilankykite visi, nes bus žingeidus paveikslai ir prakalbos. Kviečia atsilankyti Lietuvių Švietimo Draugija.

Lietuviška Draugystė Švento Mateušo Apaštalo laikys savo priešmetinį susirinkimą subatoj, gruodžio 26 d., 1925 m., 7:30 val. vakare, Lietuvių Auditorium Svet., 3133 So. Halsted St. Visi nariai malonėkite pribūti, nes bus rinkimas valdybos ant 1926 metų ir daug kitų svarbių dalykų del aptarimo.

Valdyba

Liet. Laisvės Paš. Kliubas turės savo priešmetinį susirinkimą gruodžio 27, 2 val. po pietų, McKinley Park svet., prie 39 ir Western Ave. Nariai pribukit susirinkiman, nes yra daug svarbių reikalų ir rinkimas naujos valdybos. —Valdyba.

Town of Lake. — G. D. L. K. Vytauto priešmetinis susirinkimas įvyks nedėlioj, 27 d. gruodžio, 2 v. po pietų, Sv. Kryž. parap. svet. Visi nariai malonėkit atsilankyti, nes bus rinkama nauja valdyba ateinantiems metams. Taipgi atsiveskite naujų narių del prirašymo, nes jau paskutinis mėnuo įstoti be įstojimo mokesties.

N. K., nut. rašt.

Lietuvių Piliečių Brolybės Kliubo Amerikoj metinis susirinkimas bus laikomas sekmadieny, gruodžio 27 d., Mildos svetainėj, 1:30 val. po pietų. Visi nariai privalo buti laiku. Bus daug svarbių nutarimų. Ir bus renkama valdyba del ateinančių 1926 metų.

Antanas Rekštys, sekr.

ASMENŲ JIEŠKOJIMAI

PAIEŠKAU Juozo Ševelio; paeina iš Stonaičių kaimo, Gelgaudiškės parapijos, Šakių apskričio. Prašome greitu laiku atsiliepti. Adresą, kurį tamsta buvote pridavęs, buvo neteisingas. Prašome arba parašyti laišką, arba ypatiškai atvykti. Busime labai dėkingi.

Charles Ditkus
1154 N. Kedzie Ave.

PAIEŠKAU Jono Chlevinsko. Turėjo bučernę 106 S. 5th Ave., Maywood, Ill. Dešinės rankos neturi pusės piršto. Turiu svarbų reikalą, todel jis pats ar kiti jį pažįstanti meldžiami pranešti man. Gaus atlyginimą.

W. Urbonas
1617 S. Jefferson St., Chicago

IEŠKAU Prano Baitis ir Jono Paleko; paeina Kuliškių Kaimo, Kvedarnos val., Tauragės apskr. Turiu svarbų reikalą iš Lietuvos. Meldžiu atsišaukti arba žinantieji bukite malonus pranešti.

Barbora Toleikis
3620 S. Parnell Ave. Chicago

IŠRENDAVOJIMUI

NAUJOJ gražioj apylinkėj 6 ruimų flatas ant rendos. Naujam name, tik ką pabudavotas ir niekas da negyveno. Visi įtaisymai kuopuikiausi. Karštu vandeniu apšildomas.

Kreipkitės:
1618 So. 50th Ct., Cicero, Ill.

IŠRENDAVOJIMUI ofisas del daktaro, ant viršaus aptiekos, priešais lietuvių bažnyčią. Labai gera vieta. Garu apšildoma.

Kreipkitės:
1446 S. 49th Ct.
Tel. Cicero 122

PASIRENDAVOJA kampinis namas ant dviejų flatų, ant pirmo yra tinkančios del visokio biznio. Ant antrų lubų yra šeši kambariai tinkami del trijų ofisų arba del pagyvenimo. Yra "wather heater" ir kiti parankumai. Vieta randasi skersai Liberty Hall, ant 49 Avenue ir 14 Street. Atsišaukit.

1340 So. 48 Avenue
Cicero, Illinois

JIEŠKO KAMBARIŲ

REIKALINGAS ruimas del mechaniko, dirbančio prie bildingų; gali but su valgiu arba be valgio. Geistina butų apšildomo kambario ir kad butų beizmentas del pasidėjimo įrankių. Praneškite laišku į Naujienas Box 635.

SIULYMAI KAMBARIŲ

ANT RENDOS naujam name, karštu vandeniu apšildomas kambarys, su valgiu arba be valgio. Vyrams arba moterims del dviejų arba vienam.

1618 South 50th Ct.,
Cicero, Ill.

PARENDAVOJIMUI kambarys didelis, šviesus, ant antrų lubų iš užpakalio, vienam ar dviem vaikinams; su valgiu ar be valgio.

Kreipkitės:
Frank Karoševičia
3144 S. Lowe Ave.

PARENDAVOJIMUI du kambariai, tinkanti vaikinams ar merginoms; su valgiu ar be valgio. Visi moderniški parengimai.

3429 Wallace St.

SIULYMAI KAMBARIŲ

LIETUVIŠKAS HOTELIS naujai įtaisytas, su elektros šviesoms, geriausia vieta del darbininkų apsigyventi, vyrams arba moterims; su valgiu arba be valgio, $3 ir $4, $8 į savaitę su valgiu.

PETER GADEIKO
1606 So. Halsted St.

ĮVAIRŲS SKELBIMAI

Tel. Lafayette 5153-6438

RUBIN BROS.

NAMŲ STATYTOJAI

3804 So. Kedzie Ave.
CHICAGO

BAGDONAS BROS.

MOVING, EXPRESSING & COAL
PIANO MOVING EXPERTS
Long distance handling.
Turime daug metų patyrimą.
3238 So. Halsted St.
Tel. res. Yds 3408—Blvd. 7667 office

PRANEŠIMAS MOTERIMS

Parsiduoda vilnonios gijos įvairiems, neriniams; kaina: 4 uncijų matkos 35c., 38c. ir 40c. Vilnonios skiautės vaikams, kaina nuo 65 centų iki $1.00. Marškonios gijos, kaina 1000 jardų nuo 10c. iki 45c. Mano tavoras parsiduoda nuo 35c. iki 50c. pigiau negu kitur.

Atdara dienomis, vakarais. Sekmadienyj po pietų.

Frank Selemonavičius
504 W. 33rd St. Prie Normal Ave.

Tel. Yards 7282
BRIDGEPORT PAINTING & HDW. CO.
Malevojam ir popieruojam. Užlaikom malevą, popierą, stiklus ir t. t.
3149 So. Halsted St.
J. S. RAMANČIONIS, Prez.

PIRKIT PLUMBINGĄ PAS MUS IR SUTAUPYKIT 35%
Mes parduodame visiems olselio kainomis
Levinthal Plumbing Supply Co.,
1637 West Division St.,
netoli Marshfield

REIKIA DARBININKŲ

VYRŲ

REIKALINGI pardavėjai. Gali uždirbti nuo $100 iki $150 į savaitę. Atsišaukite pas.

MILLER BROS.
11241 S. Michigan Ave.,
Roseland

RAKANDAI

GROJIKLIS pianas, Edison phonografas, iškimštas parloro setas, riešutinis bedruimio ir valgomo kambario setai, bufetas, veidrodžiai, davenport stalas, siuvimui mašina ir indai, pigiai, 9×12 kaurai $22, liampos $10.

4843 S. Michigan Ave.
Kenwood 2514

PARDUODAME labai pigiai 5 kambarių puikius rakandus, kaip naujus, 3 šmotų parloro setas, 2 miegamo kambario setai, grojiklis pianas, radio, 7 šmotų valgomo kambario setas, kaurai, liampos ir daug kitų dalykų. Pigiai, dalimis.

1611 W. 55th Street

PARDAVIMUI

DIDŽIAUSIAS GROJIKLIŲ PIANŲ IŠPARDAVIMAS CHICAGOJ

Turime pardavimui daug vartotų ir sampelinių pianų. Turi but parduoti, kad padarius vietos musų kambary del naujų Kalėdinių pianų. Pardavimo kainos $145 lengvais išmokėjimais. Jei jųs atsinešite šį skelbimą su savim, mes duosime jums gražią Kalėdų dovaną, 100 rolelių ir cabinet benčių.

NATIONAL PIANO STORES, Inc.
2332 W. Madison St., 1st floor
Chicago, Ill.

PRIVERSTAS parduoti savo grojiklį pianą iš priežasties išvažiavimo iš miesto. Grojiklis pianas vertas $900, parduosiu už $150, 125 roleliai, benčius ir kabinetas, išmokėjimais $50 cash ir po $10 į mėnesį.

NAGAITIS
6512 So. Halsted St., 1st floor

NAMAI-ŽEME

KALĖDŲ DOVANOS

PARSIDUODA 3 flatų muro namas; parduosiu už $8,800 arba mainysiu ant cottage toliaus iš miesto, arba ant lotų.

PARDAVIMUI 2 flatų kampinis muro namas; parduosiu už $11,800 arba mainysiu ant bučernės ir taip toliau. Kas norite pirkt, parduot arba mainyt namus, lotus, farmas arba kokius kitus biznius, kreipkitės pas

F. G. LUCAS & CO.
4108 Archer Ave.
Phone Lafayette 5107

NAMAI-ŽEME

Geriausi Kalėdų Dovana

Pirk vieną naują muro, 5 kambarių bungalow ir dovanok savo šeimynai. Įmokėk $300. Likusius išmokės renda. Viskas ąžuolo trimingai. Tile bath, furnace heat. Viskas naujausios mados. Cementuota gatvė ir šalytakiai. Randasi ant 58-tos gatvės. Kaina tiktai $7,850.00.

Z. S. Mickevice & Co
2423 W. 63rd St.
Tel. Prospect 4345

PARDAVIMUI 3 lotai ir 2 cottage, 5—6 kambarių. Bargenas. Randasi pusė bloko į pietus nuo Archer Ave.

Atsišaukite:
4836 So. Ridgeway Ave.

Apkainuota $5000 pigiau

negu ištikrųjų kainuoja, turiu parduoti gražų naują, 9 apartmentų namą, Marquette Manor. Namas apsimoka pats per save į 7 metus. Didelis bargenas greitam pardavimui. Telefonuokit savininkui del susitarimo.

Tel. Triangle 7989

PARSIDUODA pigiai biznio lotas, Kedzie ir 61st Pl. ir 4 rezidencijos lotai, arba mainysiu ant namo.

Stanley J. Marozas
4617 S. Paulina St.

MORTGEČIAI-PASKOLOS

ANTRI MORGIČIAI
Suteikiami ant 6% palukanų. Taipgi perkame Trečius Morgičius ir kontraktus.
INTERNATIONAL INVESTMENT CORPORATION
3804 South Kedzie Ave.,
Lafayette 6738

MOKYKLOS

VALENTINE DRESSMAKING COLLEGE

Kursai Designing, Dressmaking, skrybėlių dirbimo ir siuvimo. Klesos dienomis ir vakarais. Atsišaukite, rašykite arba telefonuokite del tolimesnių informacijų.

2407 W. Madison, Chicago, Ill.
Phone Seeley 1643
M. E. HUTFILZ, Manager

ANGLU KALBA

yra labai svarbu mokėti kiekvienam gyvenančiam šioje šalyje. Kurie kalba gerai angliškai visur turi pasisekimą ir pirmybę. Anglų kalbos, aritmetikos, knygvedystės, pilietybės ir daug kitų dalykų gali lengvai ir greitai išmokti pagal naują budą mokinimo Leveskio Mokykloje klesose ir per laiškus (correspondence). Platesnių paaiškinimų klausk asmeniškai arba laišku.

LEVESKIS' SCHOOL
Preparatory and Commercial
3301 So. Halsted St., Chicago, Ill.
(kamp. 33-čios gatv., 2-ros lubos)

Praktiškos Automobilių Instrukcijos

Yra svarbu del automobilių mechanikų ir šoferių. Ateikite pasirengę pradėti. Pagal musų naują sistemą ir asmeniška prižiurėjimą jųs išmoksite į kelias savaites, kaip atlikti didelius darbus. Darbas kol jųs mokinsitės, o kaip užbaigsite, tai dar geresnis.

Dienomis ir vakarais klesos.
FEDERAL AUTO ENGINEERING
1507 W. Madison St.

Amerikos Lietuvių Mokykla
3106 So. Halsted St.

MOKINA: Anglų kalbos, lietuvių kalbos, aritmetikos, knygvedystės, stenografijos, mašinele rašymo, prekybos teisių, laiškų rašymo, Suv. Valst. istorijos, abelnos istorijos, geografijos, pilietystės, dailrašystės, gramatikos, retorikos, literaturos, etimalogijos, oratorystės, logikos, ekonomijos, fizikos, sociologijos.

MOKSLO LAIKAS:

Nuo 9 iš ryto iki 4 po pietų ir nuo 7 iki 9 valandą vakare.

P. S.: Išduodame paliudijimus ir diplomus.