The First and Greatest Lithuanian Daily in America
NAUJIENOS
THE LITHUANIAN DAILY NEWS
PUBLISHED BY The LITHUANIAN NEWS PUBLISHING CO., INC.
1739 South Halsted Street, Chicago, Illinois
Telephone Roosevelt 8500
Pirmas ir Didžiausias Lietuvių Dienraštis Amerikoj

NAUJIENOS
The Lithuanian Daily News

Entered as second Class Matter March 7, 1914, at the Post Office of Chicago, Ill., under the Act of March 3, 1879.

The First and Greatest Lithuanian Daily in America
NAUJIENOS
THE LITHUANIAN DAILY NEWS
PUBLISHED BY The LITHUANIAN NEWS PUBLISHING CO., INC.
1739 South Halsted Street, Chicago, Illinois
Telephone Roosevelt 8500
Pirmas ir Didžiausias Lietuvių Dienraštis Amerikoj

VOL. XV | Kaina 3c. | Chicago, Ill. Trečiadienis, Sausio-January 11 d., 1928 | 437 | No. 8

JAN 12 1928
UNIVERSITY OF ILLINOIS

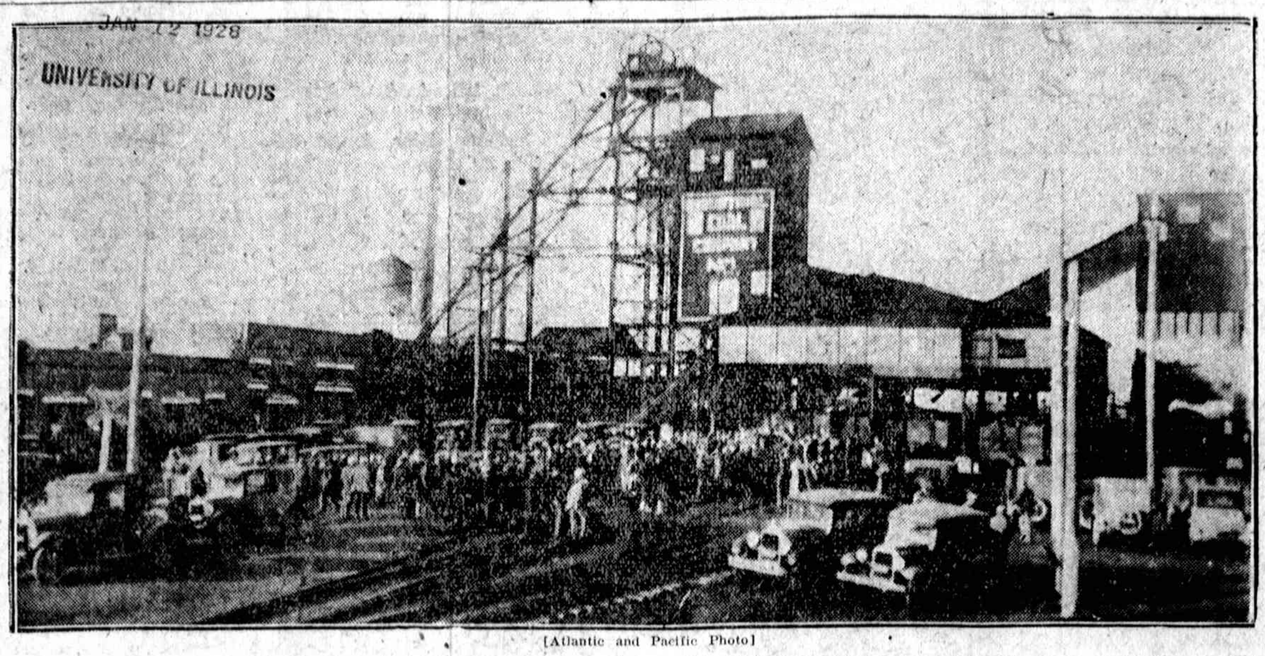

[Atlantic and Pacific Photo]

West Frankfort (Ill.) Peabody Industrial Coal kompanijos anglies kasyklos, kuriose pirmadienio rytą įvyko sprogimas, atėmęs 21 angliakasio gyvybes. Paveikslėly matyt minios žmonių, susirinkusių ties kasyklos žiotimis nelaimei įvykus.

Lenkų Zaleskis įvertina sunkią Voldemaro padėtį

Rusų-Lenkų sutartis betgi padarysianti įtakos ir Lietuvos-Lenkijos konfliktui

VARŠAVA, sausio 10. [Chicago Tribune]. — Kalbėdamas žymiausių lenkų politikų ir diplomatų susirinkime, užsienio reikalų ministeris Zaleskis pasakė, kad Lenkija esanti pasirengus daryti nepuolimo paktus ir turėti draugingus santykius su sovietų Rusija. Vienintėlė tam kliutis, tai esąs Rusijos nenoras priimti kitų kraštų arbitražo, kilus kuriems nors ginčams tarp Lenkijos ir Rusijos, kadangi Maskva netikinti, kad kitos valstybės, nepakenčiančios Rusijos del jos bolševikiškos valdžios, teisingai ir bešališkai galėtų ginčą spręsti.

Zaleskis pasakė, kad jis suprantąs Lietuvos ministerio pirmininko Voldemaro padėties keblumą bandant vykdyti Genevos sutarimą, tai yra daryti taiką su Lenkija, bet jis tikįs, kad geresni lenkų santykiai su sovietų Rusija padarysią įtakos ir Lietuvos-Lenkijos konfliktui.

Zaleskis pasakė, kad Maksimas Litvinovas, sovietų užsienio reikalų subkomisaras, atkartotinai raginęs Lietuvą baigti neoficialų karą su Lenkija.

Pagaliau Zaleskis pareiškė didelio pasitenkinimo padarytu Vokietijos-Lenkijos derybų progresu, ir savo kalbą baigė pasididžiavimu, kad dagi Berlinas dabar jau pamatęs, jogei Lenkija nėsanti "sezoninė valstybė", bet patvari įstaiga.

Nauja Romos papos Enciklika

Smerkia visų krikščionių sektų suvienijimo bandymus

ROMA, Italija, sausio 10. — Papa Pijus XI išleido ilgą enciklika, kuria jis pasmerkia kilusį krikščionių pasauly judėjimą suvienyti visas krikščioniškas sektas, neišskiriant, žinoma, nė katalikų.

Papa pareiškia, kad vienintėlis kelias krikščionių vienybei pasiekti esąs tik klaidatikių sektų sugrįžimas atgal į Romos katalikų bažnyčią, kurią esąs patsai Dievas įsteigęs.

Ambasadorius Herrick grįžta į Paryžių

CLEVELAND, Ohio, sausio 10. — Myron T. Herrick, Jungtinių Valstybių ambasadorius Francijai, kurs praeitą vasarą buvo parvykęs namo, grįžta atgal į Paryžių savo pareigų eiti.

Reikalauja panaikinti prohibicijos aktą

WASHINGTONAS, sausio 10. — Chicagiškis kongresmanas James T. Igoe pasiulė atstovų bute bendrą rezoliuciją panaikinti visai Volsteado prohibicijos aktą ir visus jo papildymus.

Siulo pridėti algos pašto tarnautojams

Kongresmanas Igoe pasiulė taipjau pašto tarnautojų akto pataisą, kuria numatoma pašto klerkams ir laiškų nešiotojams pridėti algos $300 metams.

Lenkija ruošiasi rinkimams

VARŠAVA, sausio 10. — Lenkijoje ruošiamos naujiems rinkimams ir partijos taiso savo kandidatų sąrašus. Iki šiol šios politinės partijos pateikė savo sąrašus: No. 1 — "nepartinis" valdžios blokas; No. 2 — PPS [Lenkų socialistų partija]; No. 3. — Wyzwolenie [išsivadavimo partija]; No. 4. — žydų socialistų Bundas; No. 5. — Poale cion [žydų sionistų sąrašas.]

Ragina senatą ištirt kasyklų streiką

WASHINGTONAS, sausio 10. — Californijos senatorius Hiram Josnson pasiulė rezoliuciją, kad senatas padarytų pamatingą tardymą minkštųjų anglies kasyklų streikų Pennsylvanijoje, West Virginijoje ir Ohio.

Einant rezoliucija, tarpvalstybinės prekybos komisija turėtų ištirti United Mine Workers unijos kaltinimus, kad tam tikros geležinkelių kompanijos yra padariusios sąmokslą nuskelti kainas anglims ir dar stipriau apkarpyti algas kasyklų darbininkams.

21 angliakasis rasti negyvi kasyklose

WEST FRANKFORT, Ill., sausio 10. — Peabody kompanijos anglies kasyklose No. 18, kuriose vakar rytą įvyko baisus sprogimas, žuvo iš viso dvidešimt vienas darbininkas.

Vakar dar vis buvo vilties, kad kai kurie jų dar gyvi ir pavyks išgelbėti, tečiau gelbėtojų partijos, kurios, pasivaduodamos, dirbo visą dieną ir naktį, pagaliau rado visus nebegyvus. Kai kurie jų buvo sprogimo užmušti, kiti buvo nuodingais garais nutroškę.

Tose kasyklose jau ne pirma tokia nelaimė. Panašus dujų sprogimasį įvykęs 1920 metais, užmušė taipjau daug darbininkų, ir del kilusio po to gaisro, kasyklos per dvejus metus buvo vandeniu užlietos.

Suėmė Italų konsulo Odesoje užmušėją

ODESA, SSSR, sausio 10. — Sovietų politinės policijos tapo sugautas banditas Vladimiras Dobrovolskis, 23 metų amžiaus, kuris prisipažino, kad Italijos vicekonsulą Odesoje, Cozzią, užmušęs jis.

Dobrovolskis, gruodžio 23 d. užmušęs vicekonsulą, apiplėšė jį, nuvilko visus rubus nuo kuno ir dagi išlupo iš burnos auksinius dantis. Jis dabar buvo suimtas, kai bandė grobį parduoti.

200 ŽMONIŲ SUSIRGO PAVALGĘ PAJO

DAYTON, Ohio, sausio 10.— Pašto kafeterijoj pavalgę pajų, staiga susirgo 200 civilių armijos aviacijos korpuso darbininkų. Vyriausybė daro tardymą.

RIO DE JANEIRO, Brazilija, sausio 10. — Iš Propria miesto, Sergipe valstijoje, praneša, kad viena moteriškė ten pagimdžiusi kudikį su usais ir barzda.

Trockis ir 29 kitų vadų ištremiami

Zinovjevas, Rakovskis, Radekas, Kamenevas etc. gujami į tolimus kraštus

BERLINAS, sausio 10. —Sovietų valdžia nutarė ištremti ir ištremia trisdešimt opozicininkų, jų tarpe Trockį, Zinovjevą, Rakovskį, Radeką, Kamenevą ir kitus buvusius bolševikų vadus, į įvairias tolimas Rusijos vietas, vyriausiai į Archangelską, į centralinę Aziją ir Sibirą. Buvęs sovietų ambasadorius Francijai, Rakovskis, ištremiamas į Viatką, iš kur į artimiausią geležinkelio stotį yra apie 400 mylių.

Tarp ištremiamų yra taipjau Serebriakovas, kurio pastangomis buvo įsteigti sovietų prekybiniai santykiai su Amerika; Smilga, kurs yra daug pasidarbavęs sovietų pramonės atsteigimo darbe; du buvę ambasadoriai, keletas žymių laikraštininkų ir Bieloborodovas, tas pats, kurs nudaigojo carą ir jo šeimos narius ir kuris vieną kartą buvo sovietų vidaus reikalų komisaras.

Sovietų vyriausybė sako, kad jie ne tremiami, bet esą paskirti partijos darbo dirbti tose vietose, į kurias jie siunčiami. Bet tai tik akių muilijimas, kadangi visi jie iš partijos jau yra išmesti. Ištremti juos sovietų valdžia nutarė del to, kad laiko juos "kontrrevoliucininkais."

Atėjo "suprise party", rado tris negyvus

MILWAUKEE, Wis., sausio 10. — Kaimynai, atvykį vakar vakarą į Antano Dvorczyko namus į "surprise party", rado Dvorczyko žmoną, 23 metų amžiaus, ir du jos mažus vaikus negyvus. Jie buvo nutroškę gazu, kurio buvo prisirinkęs kambarys iš neužsuktos kiaurinės.

TRAUKINYS UŽMUŠĖ ŠEŠIS ŽMONES

BUDAPEŠTAS, Vengrija, sausio 10. — Ties Ragoshagy stotim vienas prekių traukinys įlėkė į minią žmonių, laukusių pasažierinio traukinio. Šeši asmens buvo užmušti.

Apiplėšė banką

ASHEBORO, N. C., sausio 10. — Trys ginkluoti plėšikai puolė Bennetto banką ir pabėgo su $4,000.

Francija leis eksportuoti kapitalą

PARYŽIUS, sausio 10. —Prezidentas Doumergue pasirašė dekretą, kuriuo dabartinis kapitalo eksportavimo iš Francijos užgynimas tampa suspenduojamas.

Del to užgynimo Francijoje buvo daug ginčų. Daugelis tvirtino, kad del jo francuzų lobininkai šmugeliuoją savo turtą svetur, o eksporteriai gautus už eksportuotas prekes pinigus palieką užsieniuose.

Anglijos darbiečiai laimėjo rinkimus

NORTHAMPTON, Anglija sausio 10. —Del konservatorių parlamento nario Sir A. Hollando mirties, Northamptono rinkimų apskrity dabar įvyko papildomieji rinkimai. Šį kartą ir čia rinkimus jau laimėjo darbiečiai, kurių kandidatas, pulk. Cecil L'Estrange Malone, gavo 15,173 balsus, tuo tarpu kai konservatoriai surinko tik 14,616, o liberalai vos 9,584 balsus. Vadinamų nepriklausomų konservatorių kandidatas gavo 10,093 balsus.

Pittsburgh Coal Co. nuskelia algas

PITTSBURGH, Pa., sausio 10. — Pittsburgh Coal kompanija nuskėlė darbininkams algas nuo 4 iki 8 centų valandoje. Dabar angliakasiams, dirbantiems po žeme, bus mokama nuo 59 iki 87½ centų valandai, o viršutiniams darbininkams mokės nuo 51 iki 68 centų valandai.

ORAS

Chicagai ir apielinkei federalinis oro biuras šiai dienai pranašauja:

Iš viso gražu; nedidele temperaturos atmaina; vidutinis ir stipresnis pietų vakarų vėjas.

Vakar temperaturos buvo tarp 32° ir 49° F.

Šiandie saulė teka 7:17, leidžiasi 4:38. Mėnuo teka 9:12 vakaro.

Rado tris aviatorius užsimušusius

CANAJOHARIE, N. Y., sausio 10. — Farmos lauke, apie septynias mylias nuo čia, šį rytą rado sudužusį aeroplaną ir trijų lakunų kunus. Žuvusieji yra leit. Benedict, kap. Pauley ir pilotas Raymond Henries.

Jie buvo išskridę iš Mineola į Buffalo pracitą sekmadienį, ir po to nieko apie juos nebebuvo girdėti. Sekmadienį ir pirmadienį buvo labai tirštos miglos, jos veikiausiai ir buvo lakunų nelaimės priežastis. Jų aeroplanas buvo visai sudužęs.

Chicagos mėro ir britų batalija cino skardinėmis

Chicagos mėras William Hale Thompson užvakar gavo iš Londono šitokią kablegramą:

"Londonas, sausio 9.

"Mėrui Wm. Hale Thompsonui.

"Sveiki. Čia sako, kad cino skardines valgomiems daiktams konservuoti pirmas išradęs 1810 metais vienas anglas, Durand vardu. Jei taip, tai argi Chicaga nėra dėkinga už tokį išradimą? Malonu bus sulaukti jusų kablegramos su jusų pareiškimu pagarbos tam anglų išradėjui.

"Yorkshire Evening News, 10 Adelphia terrace, Londonas, Anglija. [Atsakymas kabeliu apmokėtas iki $1.68]."

Chicagos mėras atsakė šitokia kablegrama:

"Atsakau į jusų kablegramą. Nežinau, ar koks anglas išrado cino skardines konservams, bet žinau, kad Anglija maišan susidėjo, kaip paprastai, visas pasaulio cino kasyklas, kad galėtų imti duoklę iš kiekvieno asmens, kurs ką nors cino skardinėj konservuoto vartoja.

"Wm. Hale Thompson."

[Chicagos mėras Anglų gilamas del to, kad jis ėmė kovoti su tariama britų propaganda Amerikos mokyklose vartojamose istorijos vadovėliuose.]

AEROPLANUI NUKRITUS VIENAS UŽSIMUŠĖ, ANTRAS SUŠIŽEIDĖ

GRAFTON, Mass., sausio 10. — Jų aeroplanui nukritus žemėn, užsimušė aviacijos mokinys George Knowlton. Instruktorius, kap. Stickney skaudžiai užsigavo ir kažin ar bepasveiks.

Taisos Pan-Amerikos kongresui

Jungtinių Valstybių delegacija vyksta Kubon; dalyvaus ir prezidentas Coolidge

WASHINGTONAS, sausio 10. — Kadangi Pan-Amerikos kongresas Havanoje prasidės ateinantį pirmadienį, sausio 16 dieną, Jungtinių Valstybių delegacijos dalis jau vakar išvyko iš Washingtono į Kubą.

Prezidentas Coolidge, kurs irgi ta proga atlankys Kubą, valstybės sekretorius Kellogg ir kiti delegacijos vadai išplauks ateinantį penktadienį.

Vakar išplaukusių delegatų tarpe buvo valstybės sekretoriaus asistentas Francis White ir prekybos departamento Chester Lloyd Jones.

Argentiniečiai nekaip žiuri į Jungtines Valstybes

BUENOS AIRES, Argentina, sausio 10. — Laikraštis La Nacion vedamajame straipsny sako, kad Jungtinių Valstybių intervencija Nikaraguoj esanti apgailėtina klaida, kuri galinti duot neapsakomai blogų vaisių. Jungtinių Valstybių delegacija Pan-Amerikos kongrese turėsianti daug vargo parodyti, kaip Šiaurės Amerika suderina savo principus su savo darbais Nikaraguoj.

Snieguose žuvo penki čiužinėtojai

MIUNCHENAS, Bavarija, saus. 10.—Bavarų Alpuose, nugriuvus nuo kalno sniegams, buvo užmušti penki asmens, pažliaužomis čiužinėję nuo kalnų. Keli kiti asmens buvo sužeisti.

RADO AUTOMOBILY NUŠAUTĄ GYDYTOJĄ

NEW YORKAS, sausio 10.— Bronxe rado stovintį šalikelėj automobilį, o jame negyvą Yonkerso gydytoją, D-rą Carlą Osterheldą. Jo galvoje buvo kulipkos žaizda, kas rodo, kad jis buvo kieno nušautas.

MERGAITĖ NUŠOVĖ VYRĄ, VYLIOJUSĮ JOS MOTINĄ

PITTSBURGH, Pa., sausio 10. — Viena septyniolikos metų amžiaus mergaitė nušovė čia vieną vyrą, kuris kalbino jos motiną pabėgti su juo. Mergaitė suimta ir uždaryta kalėjime.

Japonų militaristai puola radikalus

Įtužę del radikalų propagandos už kareiviavimo laiko sutrumpinimą

TOKIO, Japonija, sausio 10. — Kadangi Japonų radikalai veda propagandą už kareiviavimo laiko sutrumpinimą, militaristų sukurstyta minia šiandie puolė radikalų centro įstaigą. Tarp puolikų ir radikalų įvyko muštynės, kuriose priešininkai vartojo ir šautuvus ir kardus ir jėtis ir akmenis. Keliolika asmenų buvo pavojingai sužeista.

Policija riaušes patrempė ir keliolika radikalų areštavo.

Britų valdžia siulys saugumo planą

LONDONAS, sausio 10. — Westminster Gazette sako, kad Britų valdžia pranešus Tautų Sąjungos sekretariatui, kad netrukus ji pristatysianti pilną saugumo planą, paremtą Britų pažvalga į tarptautinės taikos patikrinimo reikalą.

Švedija pateikė konvencijos projektą tarptautiniams ginčams su Norvegija taikos keliu spręsti.

Sukilimas Nikaraguoj

Visas Somotillo miestas sukilo prieš amerikiečius

MANAGUA, Nikaragua, sausio 10. — Kilus Somotillo mieste, Chinandega apskrity, neramumams, buvo pasiųsta ten Jungtinių Valstybių laivyno kareivių burys. Savo jėgoms sustiprinti, burio vadas nuvyko į Villanueva gauti daugiau kareivių, bet kai su gauta pagalba sugrįžo į Somotillo, miestan nebegalėjo įeiti, kadangi visi jo gyventojai jau buvo sukilę. Valdžios kariuomenės dalis perėjo į sukilėlių pusę. Susisiekimas nutrauktas, kadangi generolo Sandino vadovaujami sukilėliai nukapojo telegrafo vielas.

Anglų lakunus į Australiją kliudė nelaimė

MUNTOK, Olandų Rytų Indai, sausio 10. — Anglų aviatorius, kap. Lancaster ir Mrs. Keith Miller, kurie Red Rose aeroplanu skrenda iš Anglijos į Australiją, kliudė čia nelaimė. Vakar atskridę iš Singapuro, šį rytą jie bandė išlėkti į Bataviją, bet pakilus apie 200 pėdų aukštyn, jų aeroplanas sugedo ir nukrito žemėn. Abudu aviatoriai skaudžiai užsigavo.

DU KALINIAI NUBAUSTI MIRTIMI

BELLEFONTE, Pa., sausio 10.—Rockview baudžiamajame kalėjime tapo nužudyti du kaliniai, R. Winter ir Wm. Meyers. Mirties bausmei abudu buvo pasmerkti už žmogžudybes.

TRAUKINIŲ SUSIKULIMAS

ST. PAUL, Minn., sausio 10. — Praeitą naktį Omaha Road pašto traukiniui susidurus su Chicago Great Western pasažieriniu traukiniu buvo sužeisti keturi asmens, du jų tur but mirtinai.

Tarp Chicagos Lietuvių

Chicagos lietuviai liuteronai

(Tęsinys)

Kunigas neturi teisės parapijos vardu nieko veikti ar ką išmokėti neatsiklausęs parapijos. Niekas negali paskirti parapijai kunigą. Parapijonai patys samdo. O norint kunigą pašalinti, nėra reikalo teismuose bylinėtis. Viską gali padaryti parapijos dauguma balsų.

Jokių vėlikinių išpažinčių parapijonai neturi. Jie atlieka išpažintį tokiu laiku, kokiu mato reikalo, arba kuomet jiems yra patogiausia. Ir už išpažintį jie neturi nusakytų mokesčių.

Parapijos susirinkimuose kunigas turi tik patariamąjį balsą. Kunigas negali parapijos užgaulioti. Jei ką padarys, jis žino, kad parapijonų susirinkime turės pasiaškinti. Kunigui rankos niekas nebučiuoja.

Yra taipgi daugelis įvairių bažnytinių apeigų, kuriomis lietuviai liuteronai pasirodo tolokai pažengę pirmyn, palyginus juos su lietuviais katalikais.

O ir ekonominiu gyvenimu lietuviai liuteronai pasirodyti gali. Kaip jau minėjau aukščiau, Chicagoje lietuvių liuteronų esama į 500 šeimų. Kiek man žinoma, veik visi jų turi savo namus, ir ne bet kokius. Jie nėra pratę bile kokioje lušnoje gyventi. Ir kad jau turėti namą, tai nori turėti atsakantį. Jei suvažiuoja piknikan ar baliun, tai retai kur pamatysi forduką. Šiaip visi autai brangesnio darbo. Didelių turtuolių jų tarpe nėra, bet neužtiksite nei visiškų skurdžių. Yra keletas smulkių biznierių. Profesionalų nežinau ar yra. Jaunoji karta — tik toji siekia toliau. O senesnieji, tie laikosi patarimo: dirbk tai turėsi, ba ir Dievas padės.

Nors dauguma lietuvių liuteronų yra tikintys žmonės, vienok jie nėra fanatikai. Jie kiekvienam leidžia turėti savus įsitikinimus. Jie nepuls žmogaus,, jei žinos, kad jis nėra bažnytinis, kaip kad puldavo katalikai kai kuriuos kalbėtojus, kurie prasitardavo kartais apie kunigus ne labai prielankiai. Mat lietuvių liuteronų įsitikinimas toks, kad sielos reikalas, dušios išganymas yra kiekvieno asmens ypatiška priedermė arba užduotis.

Žinau, kad visoks rimtas progresyvis veikimas pas lietuvius liuteronus visuomet ras greitesnio pritarimo ir paramos, negu pas lietuvių katalikus. Nors ir parapijonai budami, lietuviai luteronai skaito visokias knygas ir laikralčius. Jie nesijaučia darantys nuodėmę, jei laikraštis bus ir ne bažnytinis. Chicagos lietuviai liuteronai daugiausia skaito "Naujenas". Yra kai kurie ir "Vilnies" skaitytojai — kiek man žinoma, tai trys šeimos. Reikia pasakyti, kad lietuviai liuteronai kraštutinybėms ne labai pasiduoda.

Abelnai imant, galima pasakyti, kad lietuviai liuteronai, yra tokie pat lietuviai, kaip ir katalikai, tik tur but aukščiau kultura pakilę. Jie yra taipgi ir geri lietuviai patriotai.

Apie jų darbuotę daug ko pasakoti nėra. Kai Chicagoje, o ir visoje Amerikoje jų nedaug tėra, tai ir nuveikti jie negali daug. Bet jei paimsime domėn jų skaičių, tai ir nupeikti jų negalima. Kaip jau minėta aukščiau, jie užlaiko parapiją, turi lietuvišką Ziono Brolių Pašalpos Draugystę, Ziono Seserų Pašalpinę Draugystę ir lietuvišką vaikų mokyklėlę. Platesniame maštabe viešai veikia Lietuvių Liuteronų Pašalpos Draugystė, kuri gyvuoja jau 30 metų. Suminėtos draugijos rengia kas vasara po keletą išvažiavimų, piknikų, o žiemos laikų pasilinksminimo vakarėlių. Šie parengimai daugiausia įvyksta jų bažnytinėje svetainėje, kuri randasi 22-roje gatvėje, netoli Western ave. Rengia lietuviai liuteronai savo bažnytinėje svetainėje ir teatralius vakarus, kurie visuomet pavyksta gan gerai ir iš kurių lieka pelno. —M. Kasparaitis.

(Bus daugiau)

Roseland

Sausio 3 d. buvo Lietuvių Improvement and Benefit Kliubo metinis susirinkimas. Narių atsilankė daug. Iš raportų paaiškėjo, kad praeitais metais sirgo trys nariai. Du nariai išbraukti iš kliubo už neužsimokėjimą mėnesinių mokesčių. Pranešta, kad dabar kliubas turi 69 narius gerame stovyje.

Pereitais metais kliubas turėjo $125.52 išmokėjimų daugiau, negu įplaukų. Peržiurėjimo knygų komisija nusiskundė, kad netvarkiai buvo vedamos finansų knygos. Sako, ateityje neturėtų taip buti vedamos knygos. Gal del tos priežasties ir buvo išrinktas kitas finansų sekretorius šiems metams.

Iš raportų pasirodo, kad kliubas šiemet ne pakilo finansais, bet nupuolė. Jį daugiausia nupuldė vakaras, kuris įvyko spalio 16 d. Manau, kad nariai atsimins tą vakarą per daugelį metų. Kitą kartą jie neklausys gražiais žodžiais raginimų kviesti Kanklių Chorą iš Chicagos. Jau dabar beveik visiems aišku, kad kliubas buvo įklampytas su vakaru. Juk, kad tai atsitiko, mato kiekvienas narys. Bet kam dar Mikulėnas nori uždrausti apie tai pasakoti ir rašyti į "Naujienas", tai ne visiems nariams aišku. Kol dar kliubas turi keletą šimtų dolerių, reikia apsisaugoti, kad kartais neišbaigtų, kliubo nariams nematant.

Kliubas buvo sumanęs suvienyti pašelpines draugijas. Jo komisija darbavosi metus laiko draugijose ir kuopose. Buvo keletas draugijų, kurios pritarė tam darbui. Ir jeigu ne indijoniškų komunistų liežuviai, tas darbas butų įvykdytas.

—Narys.

Brighton Park

Pavargėliai — prigavikai

Keletas savaičių atgal šaltatame ore atvedė pas mane kaimynas lenkas pavargusią lietuvių šeimyną, pagelbos ieškojusią. Tai buvo vyras su moteria ir maža mergaite. Pasisakė žmoneliai esantys dideliame varge, neturintys ko valgyti. Girdi, nesenai atvykę, rodosi iš St. Louis, ir nepažįstantys Chicagoje lietuvių. Tad, esą, gal aš galėčiau jiems suteikti pagalbos. Jie norintys pasiskolinti $8. Ir sako, darbą turįs vyras, bet užmokestį gausiąs tik į savaitę laiko. Tada man skolą atiduosiąs. Tai buvo sekmadienio ryte.

Aš ant greitųjų pamislijau ir padaviau jam keturis dolerius. Sakau, duok tamsta man savo adresą, aš pirmadienyje atvažiuosiu ir suteiksiu, kiek galėsiu, daugiau paramos. Žmogelis apsidžiaugė, kad busią gerai. Padavė pavardę ir adresą: A. A. 3742 Archer ave.

Aš, turėdamas laiko, tą pačią dieną nuvažiavau paduotu adresu. Nagi, žiuriu, kad tokio numerio visai nėra, tik geležkelio tiltas toje vietoje. Tada man pasirodė, kad mano pavargėlių buta gudrių prigavikų. Gal jie ir daugiau kam yra taip padarę.

Vyras nedidelio ugio žmogus, podrutis, šviesiais plaukais. Moteris — tamsiais plaukais, nedidelė, į žmogų nežiuri tiesiai (aš maniau, kad iš gėdos, jogei reikia pavargėliauti). Daug geriau butų pašalpą gauti švariu budu.

Štai pereitų Kalėdų beskių fondas, kurį sukėlė 12-tos vardos aldermanas Bryn Hartnett, pirmininkaujant James Bransfieldui, surinko tiek pinigų, kad neturtingoms šeimoms suteikė kučių dienoje 1,000 beskių valgio, 100 porų čeverykų ir 50 tonų anglies.

Ale ne tik Kalėdoms galima gauti pagelbos. Jos galima gauti ir reguliariai, nes miestas ir tam tikros organizacijos paskiria pinigų. Tik reikia tinkamai veikti. Ypač pas mus, lietuvius, randasi tokių šeimų, kurioms reikalinga pagelbos — labiausia dabartinėje bedarbėj.

— St. Zenkus..

Roseland

Lietuvių Scenos Mylėtojų Ratelio ekstra susirinkimas įvyks šį vakarą, Strumilo svetainėje. Bus renkama valdyba šiems, 1928 metams. Taipgi bus renkami darbininkai busiančiam Ratelio vakarui, kuris įvyks vasario 5 dieną Strumilo svetainėj. Susirinkite visi laiku. **Valdyba.**

Melrose Park

Balius.

Sausio 7 dieną įvyko balius tautiškos draugystės D. L. K. Algirdo. Balius buvo su programu. Programas susidėjo vien iš dainų. Dainavo vietinis jaunų lietuvių kliubo choras, vadovaujamas p. B. Lavrinavičiaus. Pirmiausia sudainuota "Lietuva, tėvynė musų", po to buvo dainuojama "Vilnius," "Vakaras" ir "Aš mergytė". Po pertraukos dainavo vienų mergaičių choras, toliau dainavo duetas; sudainavo p-lė A. Čepytė ir O. Stoškiutė. P-nia Laurinaitienė dainavo solo. Ji buvo šio programo žvaigždė. Publikai p-nios Laurinaitienės dainavimas labai patiko. Ji iššaukė ją net kelis kartus dainuoti. Publikos buvo pilna svetainė. Galima buvo numanyti, kad liks gražaus pelno. — XXX.

Illinois valstijos gubernatorius Small sušaukė speciale valstijos legislaturos sesiją, kad priėmus naują, "primary" įstatymą vietoje senojo, kuris tapo pripažintas nekonstituciniu Cook pavieto apskričio teisme.

Demokratai norėtų turėti konvenciją

Chicagos demokratai varosi už tai, kad sekanti demokratų partijos konvencija nominuoti partijos kandidatą busimiems rinkimams šalies prezidento įvyktų Chicagoje. Jie sakosi galintys garantuoti $150,000 konvencijos išlaidų padengimui.

Naujas patvarkymas automobilistams

Vakar, 7 val. ryte, įėjo galion naujas patvarkymas, draudžiąs pastatyti automobilius prie šalygatvių, vidurmiestyje, ilgiau kaip 3 minutes.

Plotas apielinkės, kurį šis patvarkymas liečia yra toks: Wacker Drive — šiaurėje, Market street — vakarų pusėje, Michigan ave. — rytų pusėje ir Harrison st. — pietų pusėje. Bet Harrison gatvėje sustabdymas autų neleidžiamas.

Ačiu šiam patvarkymui, sakoma, važiavimas pačiame vidurmiestyje pagreitėjęs.

Apie 500 policininkų dabojo, kad patvarkymo važiuojantys laikytųsi. Areštų už nusižengimus tą pirmą dieną buvę visai mažai — tik keletas. Taxi kebai pildę jį pilnai. Keletas moterų buvo nusižengusios, kadangi užsimiršo ar nežinojo patvarkymo. Policininkai nurodė vietas važiuotojams, kur jie galėtų sustabdyti autus. Sakoma, kad artimiausiuose vidurmiesčiui ir vidurmiestyje garažuose esama vietos 10,000 automobilių.

Pabrangsiąs barzdų skutimas

Vidurmiesčio barzdaskučiai, kurie skutė barzdas už 25 centus, artimoje ateityje ketina pakelti mokestį už tą darbą iki 35c už nuskutimą.

Šunims nelaimė

Policijos viršila Michael Hughes ir sveikatos komisionierius Dr. Kegel davė įsakymą gaudyti visus palaidus šunis, bėgiojančius gatvėse. Bus gaudomi ir šunis su apinasriais, jei jų niekas nelaikys diržu, virve ar lenciugu. Daugiau šunų gaudytojų paskirta. Vajus gaudymui palaidų šunų pradėta todel, kad šiuo laiku Chicagoje atsirado daug pasiutusių šunų.

Užgyrė biudžetą

Chicagos miesto taryba užgyrė biudžetą, kuris siekia $243,422,923. Mokykloms iš tos sumos skiriama $90,600,000.

Sumainė namus

Sumainė namus K. G. Urnezis su K. Krasnauskiu. K. Urnezis gavo už savo 18 apartamentų namą $104,400, o K. Krasnauskis už savo namą gavo $68,000. Abiejų mainų suma siekia $172,400. Kaip brokeris, patarnavo F. G. Lukas. Laimingos kloties naujiems savininkams. —X.

Ypatingas stiklas

Vienas prancuzas inžinierius išrado stiklą, kuris jį sumušus nesubyra. Tas stiklas gaminamas iš dviejų stiklų, vienas ant kito padėtų ir sulipintų želatina ir celuloido sluoksniu.

BUK TAIPGI LIUOSAS!

65 metai atgal, sausio 1, 1863, vergų paliuosavimo proklemacija suteikė liuosybę visiems vergams. Bet kiek daug žmonių da yra vergais visokių savo skilvio nedateklių, prasto apetito, užkietėjimo, gasų, galvos skaudėjimo ir abelno nusilpnėjimo. Trinerio Kartusis Vynas paliuosuos jumis nuo tų nedateklių greitai ir tikrai. Sampelinis butelis geriausio tonic laxative veltui. Rašykit pas Jos. Triner Co., 1333 S. Ashland ave., Chicago, Ill. ir pridėkite 10 centų del persiuntimo išlaidų.

VANAGO PLUNKSNA

Daili linksmų dainų knygelė

Kiekvienas gali skaityti
Kiekvienas gali suprasti
Kiekvienas gali dainuoti!

Liko tik mažas skaitlius

Kaina su prisiuntimu

30 centų

Rašyk:

NAUJIENOS
1739 S. Halsted St.
Chicago, Ill.

RADIO PROGRAM | FOR NAUJIENOS READERS

CHICAGO STATIONS TODAY

WEDNESDAY

570k—KYW-KFKX—526

10 a. m.—Markets; time signals; weather (service repeated at 11, 12, 1:30 and 3)
1—Dinner concert
5:30—Markets; sports news
6—Bedtime story; weather; orchestra
7—N. B. C. Blue network program
7:30—Sylvania Foresters
8—N. B. C. Blue network program
9—Popular musical program
10:30—Weather; orchestra; time signals

620k—WCEL—484

10 a. m.—Municipal program
12—Organ concert
1—Rest hour program
5—Organ concert
6—Talks; news; music
7—Popular program; talks; songs
8-12—Popular program; songs; orchestra

720k—WGN-WLIB—416m.

9 a. m.—News digest
10—Home management; shut-in program
11—Organ; good health; time signals
12—Children's story period; concert
2:30—Recital; woman's club orchestra
4—Orchestra; piano recital
5—Organ recital; orchestra; time signals
6—Markets; Punch and Judy; concert
7—Almanac; New York recital
8:30—New York program; Zippers
10—Feature; Sam 'n' Henry; music box
11-12:30—Hoodlums; dance program

820—WJJD-WEBH—366m.

10 a. m.—News digest; organ concert; talk
11—Woman's program
12—Pettie symphony; farm talks
1—Organ program
2—Children's program
3—Hawaiian trio; health talk; pianist
4—Children's program
5—Children's club
6—Petite symphony; orchestra; talk
7—Orchestra; songs; banjoist; trio
8—Children's program; theatre stage show
9—Musical program
10:30—News flashes; weather; time; orchestra
11—Musical program
12—Orchestra; informal revue

930k—WHT—306m.

10 a. m.—Women's program; talks; music
11:30—Travel talk
12—Organ concert; farm news; markets
1—String trio; sport and financial news
6—Sports; organ program
8:30—Weather; violinist; pianist; sports
9:30—Your Hour league

STATIONS OUTSIDE CHICAGO

Evening Programs

8—KTHS (780), Hot Springs—Vocal
8—WEAF (610), New York — Troubadors
8—WJZ (660), New York—Variety
8—WLW (700), Cincinnati—Trio
8—WOR (710), Newark—Columbia network
8—WSAI (830), Cincinnati—Program
8—WTMJ (1020, Milwaukee—Concert
8:15—KPRC (1020), Houston—Concert
8:30—KFI (640), Los Angeles — Orange network
8:30—CFCA (840), Toronto — Orchestra
8:30—WEAF (610), New York — Orchestra and quartet
8:30—WHK (1130), Cleveland — Music
8:30—WJAY (1320), Cleveland — Orchestra
8:30—WOS (830), Jefferson City—Music
8:45—WLW (700), Cincinnati — Organ
9—KOA (920), Denver—Orchestra
9—WHK (1130), Cleveland —Orchestra
9—WJR (680), Detroit—Old songs
9—WOR (710), Newark—Columbia network
9—WTMJ (1020), Milwaukee — Program

Friday, January 13, 1928

245:8 M — WEVD — New York City — 1220 KC
1:00—Specht Hour
2:00—Joe Zimmerman, piano
2:30—E. Sheffield Marsh, tenor
2:50—Rocco Rescigno, violin
3:10—Elsie Duffield, soprano
3:30—Lydia Mason, piano
3:50—C. Carroll Clark, baritone, Negro Spirituals
4:00—Mata Tilman, Negro poems
4:20—Oscar Goldstein, popular tenor
4:40—Michael Ingerman, popular pianist
5:00—Ernesto, coloratura soprano
5:20—Winifred Harper Cooley, Problem Drama
5:40 Norman Allen, baritone

RUPTURA
IŠGYDOMA
Be Peilio $35 Be Skausmo

Aš išgydau rupturas be skausmo, be peilio ir tą budą vartoju jau virš dvidešimties metų. Aš daleidžiu, kad išgydyti pacientai patys pasakytų apie jų išgydymą. Kiekvienas sveikai protaująs žmogus pripažins, kad yra labai pagirtina išsigydyti ten kur ir kiti yra išsigydę. Turime šimtus paiudymų savo failėse.

Skaitykit ką Mr. Dorushka sako:

"Aš turėjau dvi rupturas virš dviejų metų ir paskiau nusprendžiau, kad Dr. Flint mane išgydytų. Aš turėjau draugą kurį Dr. Flint yra išgydęs. Tas jo išgydymas buvo tikras pasisekimas, jis liko išgydytas iš abiejų pusių rupturų, be peilio, be skausmo ir be išlikimo iš darbo. Aš maloniai teikiu šį paliudijimą todel, akd aš jaučiu, kad jei Dr. Flint gali išgydyti tokias rupturas kaip mano draugo, tai jis gali išgydyti ir kitų.."

Frank Darushka, 2624 S. 58 Ave.

VERICOSE GYSLOS $25.00

Aš taipgi gydau pasididinusias gyslas kojose savo nuosavais išradimais ir metodais. Be peilio ar skausmo. Nuo išradimo šituo gydymuo, per aštuonis metus neturėjau nei vieno negeistino atsitikimo. Kojos palieka taip dailios ir čystos kaip vaiko.

Specialiai prirengti patogumai del moterų

PATARIMAI DYKAI

DR. E. N. FLINT
322 So. State St., 5 fl.

Valandos nuo 9 ryto iki 4:15 po pietų. Panedėly ir Ketverge iki 8:15 vakare. Nedėlioj nėra skirtų valandų. Imkit elevatorių kurį rasite tarpe dviejų didelių krautuvės langų.

Rusiškos ir Turkiškos Vanos

12th STREET
Tel. Kedzie 8902

3514-16 Roosevelt Rd.
arti St. Louis Ave.
CHICAGO, ILL.

Inkstams Blogai Veikiant Imkite Druskos

Sakoma Nugarą Skauda Todel Kad Tamsta Permažai Vandens Geri

Atsikėlęs su skausmais nugaroj ir apie inkstus reiškia esi valgęs tą kas gamina rugštis, sako žinovas. Tų rugščių perteklius perdirba inkstus, kurie stengiasi jas iškošti iš kraujo. O inkstams užsikimšus turite juos paliuosuoti, taip kaip liuosuojate vidurius, išvalant šlapumo medžiagą. Kitaip gausite skausmų nugaroje, galvos skaudėjimų, svaigulį; viduriai rugs, liežuvis bus apviltas, o prie prasto oro raumatizmas gels. Šlapumai neaiškus, pilni nuosėdų, kanalai dažnai įsikaršėjuoja, šlapumas degina ir esi priverstas ieškoti pagelbos porą syk per naktį.

Pasitark arba su geru patikėtinu gydytoju, arba iš aptiekos gauk keturias uncijas Jad Šalts druskų. Imk po arbatinį šaukštelį pirm pusryčių per keletą dienų ir inkstai puikiai pradės veikti. Šios pagarsėjusios dcuskos padarytos iš vynuogės rugšties ir citrino sulčių, kur pridėta lithia. Jos per ilgus metus vartojamos išvalymui ir suvikrinimui užsikimšusių inkstų, taipgi nuvelkimui rugščių, kad jos neerzintų kuno.

Jad Šalts druskos nebrangios, negali pažeisti, ir padaro malonų, pustojantį lithia-vandens gėrimą. Gerkite apačiai gero vandens.

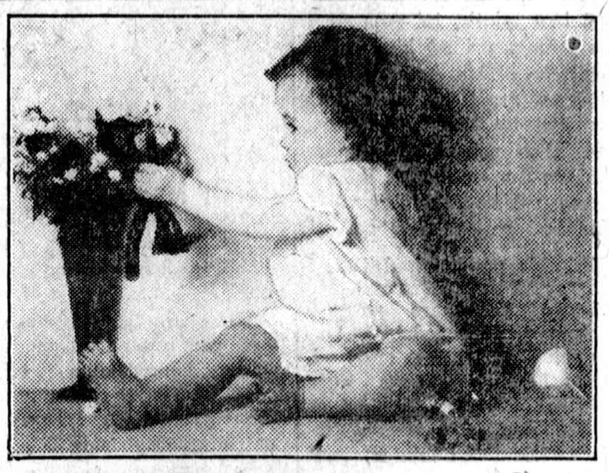

Infant Care

Nedaro jokio skirtumo tokiame jauname amžiuje, jei duosite savo kudikiui ką nors, jis viš vien nežinos, jei tas nieko nekenks ir bus atsakantis, specialiai kuomet keletas lašų grynos Castorijos pataisys kudikio skilvį ir prašalins visokius nemalonumus iš sistemos. Išgasį ir karštį taipgi; viskas prašalinama į labai trumpą laiką.

Tai vra gerumas Castorijos; jos malonus švelnumas kaip tik rodos, ir buvo reikalingas. Ji atlieka viską, ką castor oil gali padaryti ir be jokio sujudinimo sistemos. Be negardaus skonio. Castoria yra gardi! Jusų liežuvis gali pasakyti jums "Kodel kudikiai reikalauja jos". Ji yra grynai iš daržovių, jus galite ją duoti kudikiams kiek tik norit sykiu ir nepastebėsite dieglio, užkietėjimo, diarrhea. Arba jeigu reikia pagelbėti del ramaus ir gero miego.

Tiktai dar vienas žodis persergėjimui: aukščiau paminėti dalykai yra teisingi, jei vartosit tikrą Castoria. Fletcher's yra originalė. Kiti prirengimai gali bpti ar nebuti taip gryni ir liuosi nuo abejotinų gyduolių. Gydytojai pataria tėvams vartoti Fletcher's Castoria, ir nei vienas kudikis šio rašytojo nebandys kitokios ryšies. Aš sutaupysiu dešimtuką kitu kokiu nors budu.

SPECIALĖ PASTABA: Prie kiekvieno butelio tikros Flatcher's Castorijos yra įvyniota knygutė "Care and Feeding of Babies", verta tiek aukso, kiek ji pati sveria del kiekvienos motinos arba bisančuios motinos.

Children Cry for

Fletcher's CASTORIA

APSIDRAUSK!

$10,000 TRAVEL ACCIDENT POLICY

Teikiama visiems Naujienų skaitytojams, seniems ir naujiems, kurie prisiųs 75 centus kartu su prenumerata arba užsimokės atskirai.

$500 už sužeidimą einant gatve ar viešo budinko gaisre.

Veik šiandie — rytoj gali but pervėlu!
Iškirpk aplikaciją ir išpildęs siųsk Naujienoms.

NAUJIENOS
Insurance Dept.
1739 So. Halsted St., Chicago, Ill.

Šiuo užsirašau $10,000 Travel Accident Insurance Policy, kuri bus išduota mano vardu, kaipo nuolatiniam Naujienų skaitytojui, už kurią sumoku 75 centus registracijos mokesčio.

Aš dabar esu Naujienų skaitytojas ir sutinku buti per metus laiko.

Aš dabar sumoku už prenumeratą ir imsiu Naujienas per metus laiko.

Vardas .....
Adresas (gatvė) .....
Miestas ir Valst. .....
Užsiėmimas ..... Amžius .....
Pašelpgavis .....

Mackay Sistema

Ateivis, kuris surišo Ameriką su keturiais pasaulio kampais

Kuomet skeptikai išreikš savo abejones del ateivių, kurie atkeliauja Amerikon apsigyventi, tai nutildyk juos su stebėtina pasaka apie tą narsų ateivį vaiką, kuris surišo Ameriką su keturiais pasaulio kampais.

Jis atvyko beturtis į New Yorko portą 1840 metais, ir kuomet 1902 metais mirė, jis buvo galva pasaulio didžiausios komunikacijos sistemos.

Jo vardas buvo Jonas W. Mackay; sistemu, kurią jis įvedė, vadinama Mackay Sistema, savininkai Postal Telegraph-Cable kompanijos ir daugelio priedinių kompanijų, operuojančių didžiausią kabelių ir telegrafų liniją pasaulyj.

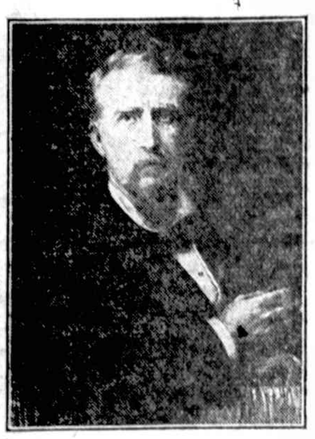

JOHN W. MACKAY
Mackay Sistemos įkurėjas

Jonas W. Mackay išmoko laivdirbystės. Vėliau dalyvavo Kalifornijos aukso smelkime ir sudarė namažai turto del investinimo į sistemą, kuri išplatino komunikaciją elektra Amerikoj, o taipgi tarp Amerikos ir kitų valstybių.

Per paskutinius keturias-dešimts suvirš metų (per kurį laiką Mackay Sistema buvo pabudavota) Amerikos eksportai ir importai pakilo šešis ar net septynis kartus; vertybė produktų, Suvienytose Valstijose padarytų — keturioliką kartų, gelžkelio mylių skaičius — tris kartus, dirbtuvių kapitalizacija vienuoliką ar dvyliką kartų, ir Mackay Sistema didžiuojasi tuo, kad daug prisidėjo prie šio išsivystymo.

Skaitytojas, kuris tankiai atcina į Postal Telegraph ofisą, pasiųst pranešimą arba kabelį į svetimas valstybes, vargiai supranta patarnavimą kompanijos, kuri suteikia galimybės persiųst ir dastatyt žinią greitai ir be jokių klaidų.

CLARENCE H. MACKAY
Dabartinis Postal Telegraph Cable kompanijos galva

Ne tik buvo reikalinga del Mackay Sistemos ištiesti keletą kabelinių linijų ant dugno Atlantiko ir Pacifiko okeanų, pastatyt daug stočių bei pabudavot daug namų, bet reikėjo beveik įvest naujas kolonijas įvairiose salose ir tolimuose pasaulio kampuose, kad palaikius nuolatinę priežiurą kabelių, kurie perneša jusų pranešimus. Tuo pačiu laiku reikėjo vesti diplomatiškas derybas su kitomis kompanijomis ir valdžiomis, kad įvesti milžinišką komunikacijos sistemą, kuri galėtų visą pasaulį aptarnauti.

Septyni per okeanų kabeliai eina per Atlantiką iš Europos į Ameriką, surišdami žemės linijas Postal Telegraph-Cable kompanijos ištisai per Suvienytas Valstijas. San Franciskoj sistema paneria į Pacifiko okeaną ir eina per Hawaii. Iš ten viena šaka nusisuka į Tokio, o kita — į Shanghai ir Manilą. Ši linija yra virš 17,000 mylių. Jos ilgumas siekia virš dviejų trečdalių žemės. Specialis komercijinis kabelis yra operuojamas Mackay Sistemos tarp Amerikos ir Kubos. Sutartis su Kanados Pacifiko Gelžkelių Telegrafų, All-America kabelių, su Vokietijos ir Italijos kabelių kompanijomis ir su Great Northern Telegraph kompanija ir Eastern Telegraph kompanija Europoj duoda galimybės jusų pasiųstiems kabeliams iš Amerikos pasiekti tolimiausius kraštus šiaurinės Europos, Afrikos, Artimus Rytus, Aziją ir Pietinę bei Vidurinę Ameriką.

Nesenai Mackay Sistema dadėjo radio prie jų operacijų, perimant visą radio turtą iš Federal Telegraph kompanijos, vienos seniausių radio kompanijų Suvienytose Valstijose.

Paslaptis Mackay Sistemos pasisekimo gali buti išreikšta vienu žodžiu: **kompeticija.** Jonas W. Markay, ateivis vaikas, sunaikino Amerikoj privilegiją monopoliaus, kuomet jis įėjo į biznį telegrafų komunikarijos. Jųs iš patyrimo žinote, ką reiškia kompeticija. Paprastai jos pasekmės yra suteikiamas geresnio patarnavimo ir žemesnės kainos. Šios tad pasekmės ir buvo Jono W. Mackay, kuomet jis suorganizavo Postal Telegraph-Cable kompaniją. Kad butų aišku, leiskite mums pažymėti keletą dalykų. Kuomet Mackay sistema įvedė pirmą kabelį tarp Europos ir Amerikos, tai kabelių prekės tuoj buvo atpigintos nuo keturias-dešimts centų už žodį iki dvidešimts-penkių centų. Kuomet kabelis į Kuba buvo atidarytas 1907 metais, tai kabelių kainos tarp Suvienytų Valstijų ir Kubos buvo nupigintos nuo keturias-dešimts centų už žodį iki penkiolikos centų.

Šio laikraščio skaitytojams nereikalinga pakartoti svarbumą kompanijos, kuri aptarnauja visą pasaulį ir turi savo globoj telegrafus, kabelius ir radio. Jiems susinešimai su užrubežinėmis valstybėmis yra pirmos eilės klausimas. Jie yra pririšti prie užsienių valstybių arčiau, negu Amerikoj gimę piliečiai; jie turi gimines anapus vandenyno, ir tankiai turi tenais turto. Jie turėtų įvertinti greitą, patikėtiną ir pasekmingą susinešimo agenturą, kokia yra Postal Telegraph-Cable kompanija su ofisais po visas Suvienytas Valstijas ir skyriais užsienyj. Tai yra kompanija, kuri ne tik prisideda prie gerovės šios ir kitų valstybių, bet sutveria gerą valią ir geresnį susipratimą tarp Amerikos ir kitų pasaulio valstybių.

BULGARIŠKA ŽOLIŲ ARBATA
Gerkit ją karštą eidami gulti.
Prašalinimui slogų.
Sustiprinus inkstus. Del gero virškinimo.
Bulgariška žolių arbata yra sudėta iš grynų žolių. Sustiprina kraują ir palaiko jumis sveikatoje. Parduodamos visur aptiekose, arba prisiunčiama apdraustu laišku didelis šeimynai baksas, $1.25 arba 3 baksai, $3.15 arba 6 baksai, $5.25. Adresuokit H. H. Von Schlick, President Marvel Products Company, 100 Marvel Building, Pittsburgh, Pa.

SIUSKIT PER
NAUJIENAS
PINIGUS LIETUVON
To prašo Lietuvos žmonės ir taip pataria Lietuvos bankai

KORESPONDENCIJOS

Indiana Harbor, Ind.

Sausio 5 d., 2 val. po pietų, dar vienu lietuviu pasididino Indiana Harbor lietuvių kolonija—Praną ir Oną Kesilius garnys apdovanojo gražiu ir sveikučiu suneliu, vardu Raimondas. Pranas ir Ona Kesiliai yra pavyzdinga šeimyna. Gražiai gyvendami augina dukrelę Aldonutę, o dabar augins ir sunelį Raimonduką. Pranas ir Ona Kesiliai yra darbštus nariai SLA. 185 kp., tad mano kad ir jų dukrelė ir sunelis, jei sveiki augs, irgi bus SLA. nariai. Aš labai velyčiau del ponų Kesilių, kad jų troškimai išsipildytų, o jų dukrelė ir sunelis užaugtų sveiki ir dori lietuviai.—**Reporteris.**

Detroit, Mich.

Koncertas

Sausio 2 d., Lietuvių svetainėj, Detroite Liet. Operos drjos choras, vedamas komp. Miko Pertausko, davė koncertą.

Programą išpildė choras ir kiti M. Petrausko mokiniai. Buvo išpildyta net 16 skirtingų numerių. Tarp kito buvo dainų, piano ir smuiko solo ir duetų. Pasirodo, kad M. Petrausko darbuotė yra sekminga, nes dar tik 8 mėnesiai kaip Detroite gyvena, o jau pradžia labai gerai padaryta. Jei M. Petrauskas išbus keletą metų, tai Detroitas bus visai kitokis, negu kad iki šiol buvo. Choras irgi gana sparčiai auga, —turi jau virš 60 narių. Bet geistina butų, kad prie choro prisidėtų dar daugiau dainininkų-kių, kad chorą sudarius mažiausia iš 100 narių.

Niekurie asmenys, tikslu pakenkti chorui, nuolatos leidžia gandus, kad Petrauskas neilgai busiąs Detroite. Tai netiesa ir patartina tų kalbų visai neklausyti, nes M. Petrauskas Detroite apsigyveno neaprybotam laikui. Jeigu kas mano leisti savo vaikučius pasimokinti muzikos, drąsiai gali leisti pas M. Petrauską. Tada žinos, kad vaikai bus mokinami gerai, iš ko ir tėvams bus džiaugsmo.

Publikos koncerte buvo pilna svetainė. Po koncerto dar daugiau susirinko šokiams ir visi linksminosi abejose svetainėse iki vėlos nakties.

Choras dabar mokinasi du veikalus: "Užburtas Kunigaikštis" ir "Prieglauda".

—XX.

TEN IR IŠ
LIETUVOS
PER HAMBURGĄ
Su musų populiariais laivais
NEW YORK, ALBERT BALLIN, HAMBURG, DEUTSCHLAND, RESOLUTE, RELIANCE, CLEVELAND, WESTPHALIA, THURINGIA
Puikus patarnavimas visose klesose
Europinės kelonės asmeniniai vadovaujamos
$203 IŠ NEW YORKO IKI KAUNO IR ATGAL
Plus U. S. Revenue taksai
Savaitiniai išplaukimai
Kelionė greita ir pigia kaina
Del permito ir kitų informacijų kreipkitės prie vietinių agentų arba prie
Hamburg-American Line
United American Lines, Inc.
General Agents
177 N. Michigan Avenue, Chicago

Skelbimai Naujienose duoda naudą delto, kad pačios Naujienos yra naudingos.

Fremont, Nebr.

$200 bausmė už gulėjimą šalty ant žemės.

Sausio 4 d. prie geležinkelio yardo, 5 laipsnių žemiau zero šalty, rastas ant žemės gulintis tulas William Beck. Jis tapo atiduotas policijos teismui, kuris jį nubaudė $200 už neapsisaugojimą ir pastatymą į pavojų savo gyvasties.—**R.**

Scotville, Mich.

Penki lietuviai nuteisti už netaisyklingą medžioklę.

Mason pavieto "conservation officer" Knowles ir "game warden" Kidder pastangomis penki lietuviai iš Elk "township", Lake pavieto, sumokėjo $245.70 pabaudų už netaisyklingą medžioklę, o pas juos rastieji kailiukai liko konfiskuoti. Jų bylą nagrinėjo teisėjas Richardson, Luther miestely.

John Tomalovitch ir jo sunai Pranas ir Jonas, pas kuriuos rasta 10 muskvebrių, 4 žebenkščių ir 1 šunluokio kailiai, kiekvienas užsimokėjo po $25 pabaudos ir po $14.30 teismo lėšų.

Joe Vaičikauskas, pas kurį rasta 2 žebenkščių, 2 šunluokių ir 2 menkvebrių kailiai užsimokėjo $50 pabaudos ir $13.90 teismo lėšų.

Jonas Urbaitis, pas kurį rasta stirnos mėsos, užsimokėjo $50 pabaudos ir $13.90 teismo lėšų.

Lietuviai mėgstantys medžioklę turėtų gerai žinoti valstijos įstatymus, kada ir ką medžioti ir gaudyti. Nežinodami ar nepaisydami tų įstatymų įkliuva ir paskui turi mokėti dideles pabaudas.—**Joker.**

Iš Pennsylvanijos angliakasių kovos lauko

Rengiasi laužyti angliakasių streiką.

PORTAGE, PA.—Kai kurios anglių kompanijos, kaip Forge Coal Co., Somon Shaft Coal Co. ir k., rengiasi su sausio 9 d. pradėti dirbti su vietinių streiklaužių pagelba, "open shop" sąlygomis, be unijos, Philadelphia algų skale.

Tečiaus Portage angliakasiai sausio 6 d., Moose svetainėj, laikė nepaprastą susirinkimą ir nutarė tęsti streiką tol, iki kompanijos nepasirašys sutartį su U. M. W. of A. angliakasių unija.

Portage anglių baronai tikrai rengiasi pradėti dirbt su streiklaužiais. Sausio 7 d. prie Somon Shaft Coal Co. kasyklos ant augštų stulpų buvo taisomos lempos, kurių pirmiau visai nebuvo. Jomis bus nušviečiami kasyklos tipelis ir kiti svarbiausi kompanijos trobėsiai, kad tuo neva apsaugoti tuos trobėsius ir streiklaužius.

—**Pasaulio Vergas.**

Vyras peranksti mirė

— Tai, Dievuliau, tavo Jonas mirė peranksti.

— Ak, kumute, tikrai peranksti. Kad butų nors savaitėlę užtraukęs; butų bent vaistelius išgėręs. O dabar kas iš jų; po pusę bonkutės liko.

Pirklių tarpe

— Kodel man negrąžini skolą. Gal jau visai pamiršai?

— Nieko panašaus. Tave pamatęs, atsiminiau skolą, tik nesuskubau pasislėpti.

Tel. Boulevard 0214
Plumbing, Heating
Kaipo lietuvis, lietuviams visados patarnauju kuogeriausiai
M. YUŠKA & CO.
4604 So. Paulina St., Chicago, Ill.

TIKTAI $5 PILNA EGZAMINACIJA, $5
Turiu 43 metų patyrimą gydyme chorniškų ir naujų ligų. Jei kiti negalėjo jumis išgydyti, atsilankykit pas mane. Mano pilnas išegzaminavimas atidengs jusų tikrą ligą ir jei aš apsiimsiu jus gydyti, sveikata jums sugryš. Eikit pas tikrą specialistą, kuris neklaus jusų kur ir kas jums skauda, bet pats pasakys po galutino išegzaminavimo — kas jums yra.
DR. C. C. SINGLEY
20 W. Jackson Blv., netoli State St.
Kambariai 1012, 1015, 1016. Imkit elevatorių
CHICAGO, ILLINOIS
Ofiso valandos: nuo 10 ryto iki 1 po pietų, nuo 5 iki 7:30 vakare.
Nedėlioj nuo 10 ryto iki 1 po pietų.

Apsupant Skrytulį

PIRMA ekspedicija Magellan'o ėmė tris metus apkeliauti aplink pasaulo skrytulį, bet pirmas aplink-pasaulį kabelis pasiųstas per Postal Telegraph, perėjo ištisą kelią į devynias minutas.

Greitumas persiuntime Jusų pranešimo ar pinigų tai yra veiksmas Postal Telegraph Cable kompanijos. Septyni moderniški Per Atlantiką kabeliai skubiai persiunčia Jusų pranešimą 3000 ilgų mylių per Atlantiką šviesos greitumu.

Ir prie to, skubus persiuntimas tai tik ne viena nauda kurią Postal Telegraph pasiulo Jums. Be klaidų dastatymas, žemos kainos, pasaulinė platumo systema ir mandagus patarnavimas padarė Postal Telegraph pamatą pasaulio.

Ofisai visur Suvienytose Valstijose. — Tiesioginis kabelinis patarnavimas į visas valstybes.

THE MACKAY SYSTEM
POSTAL TELEGRAPH COMMERCIAL CABLES
"THE PULSE OF THE WORLD"

Postal Telegraph-Cable Company

Tautos šventė rašytojui pagerbti

Servantės, kuris parašė Don Kišotą, visam kulturingam pasauly žinomą satyrą, yra didžiausias ispanų rašytojas. Jam pagerbti nesenai Ispanijos karalius Alfonsas išleido karališkąjį dekretą kuriuo paskiriama spalių 23 diena tautos švente Servantesui pagerbti. Tą dieną ne tik bus kalbama apie Servantesą, bet rupinamasi populiarizuoti knygos ir spaudos reikšmę.

Per zoologijos pamokas.

M o k y t o j a s. Kokios žymės buna prieš gyvulio galą?

M o k i n y s. Degutu paleidžia, ponas mokytojau.

Išmintingo žmogaus akys yra galvoj, bet kvailas vaikščioja tamsybėje

Sunku yra tikėti, kad šitoje apšvietimo gadynėje tokia daugybė žmonių vaikščioja visiškoj tamsoj, kuomet saulė šviečia. Aš galiu nurodyt daug tokių atsitikimų, kur žlibumas buvo tokis didelis, kad žlibieji žmones nebuvo matę medžių žydint ir nežinojo kad žolė yra žalia, iki aš neatitaisiau jiems regėjimą. Žlibiesiems žmonems reikia dėvėti gaubti akiniai, kuriuos gali tik akių gydytojas pritaikinti. Dr. G. Serner.

AR GERAME STOVYJE ŠIĄ ŽIEMĄ?
Kiekvienas Turi Labai Atsargiai Prižiurėti Savo Inkstus ir Apsisaugoti Nuo Žiemos Slogų ir Persišaldymų
AR žiema sutiko jumis bešlubuojant, sustyrusį ir skaudamą? Ar jųs jaučiatės nuvargęs, apsvaigęs — kenčiate nuo nugaros skaudėjimo, galvos skaudėjimo ir svaigulio? Ar šlapumas yra rudas ir skaudus šlapinimo kanalas.
Slogos ir gripas pagamina nuodus kraujuje ir tas teikia ekstra bereikalingo darbo inkstams. Kuomet inkstai veikia pamažu, tie visi nešvarumai pasilieka kraujuje ir suteikia daug nemalonių simptomų.
Tukstančiai žmonių jau yra dasižinoję apie gerumą DOAN'S PILLS nuo žieminių slogų ir peršalimų. DOAN'S yra stimuliuojančios diuretic jos padaugina inkstų syvus ir pagelbsti prašalinti iš kuno nešvarumus. Jos turi reputaciją visoje šalyje. Klauskite savo kaimyno!
Doan's Pills
Stimuliuoja Inkstų Syvus
Pas visus vertelgas 60c. baksas. Foster-Milburn Co., Mfg. Chemist, Buffalo, N. Y.

AR NORI LAIMĖTI DOVANAS?

Auksinė proga lietuviams vyrams ir moterims gyvenantiems mieste Chicagos, taipgi tolimose ir artimose kolonijose už Chicagos, turintiems liuoso laiko, kurį Jums butų galima pašvęsti naudai "Naujienų". "Naujienos" kviečia į šitą kontesto darbą visus tuos, kurie nori pasidarbuoti "Naujienų" labui ir sau už įdėtą darbą kaipo kontestantai laimėti atatinkamas dovanas: automobiliais, pianais, radiolais, lotais, namų rakandais, laivakortėmis į Lietuvą ir atgal, gramafonais, auksiniais-deimantiniais žiedais, laikrodėliais, špilkoms arba ir "cash" pinigais.

Šiame "Naujienų" konteste yra proga laimėti dovaną kiekvienam kontestantui sulig savo įdėto darbo sekmingumo, pertat mes ir kviečiam darbščius vyrus ir moteris, "Naujienų" remėjus, stoti į šitą trečįjį "Naujienų" kontestą, kuris prasidės Sausio-Jan. 16 d., 1928, registruotis tuoj, idant ankščiau pradėję galėtumet tiksliau savo darbą kaipo "Naujienų" kontestantai išplėtoti, kad laike kontesto, kuris tęsis tris mėnesius ir pusę, galėtumet kaipo kontestantai pasiekti aukščiausius laipsnius laimėjimui stambiausių dovanų.

Jeigu Tamsta nori įstoti į šitą "Naujienų" kontestą ir darbuotis labui "Naujienų", kad sau laimėjus tinkamas dovanas daiktais arba pinigais,—malonėkite tuoj išpildyti čia esamą blanką ir prisiųsti į "Naujienų" kontesto Dep., arba atsilankykite asmeniškai į "Naujienų" Kontesto Dep. Suteikiam paaiškinimus asmeniškai arba laiškais.

BLANKA

"NAUJIENŲ" KONTESTO DEP.,
1739 So. Halsted St.,
Chicago, Ill.

GERB. KONTESTO VEDĖJAS:
Noriu įsiregistruoti ir veikti šiame trečiame "Naujienų" konteste laimėjimui dovanų, prašau priimti mane į kontesto dalyvius ir suteikti reikalingas informacijas šiuo adresu:

Mano Vardas, Pavardė .....

Gatvė .....

Miestas ..... Valstija .....

Telefonas .....

NAUJIENOS

The Lithuanian Daily News

Published Daily Except Sunday by the Lithuanian Daily News Pub. Co. Inc.

Editor P. GRIGAITIS

1739 South Halsted Street
Chicago, Ill.
Telephone Roosevelt 8500

Subscription Rates:
$8.00 per year in Canada
$7.00 per year outside of Chicago,
$8.00 per year in Chicago.
8c. per copy.

Entered as Second Class Matter March 7th, 1914, at the Post Office of Chicago, Ill., under the act of March 3rd 1879.

Naujienos eina kasdien, išskiriant sekmadienius. Leidžia Naujienų Bendrovė, 1739 So. Halsted St., Chicago, Ill. — Telefonas: Roosevelt 8500.

Užsimokėjimo kainai

Chicagoje — paštu:

Metams	$8.00
Pusei metų	4.50
Trims mėnesiams	2.50
Dviem mėnesiams	1.50
Vienam mėnesiui	.75

Chicagoje per nešiotojus:

Viena kopija	3c
Savaitei	18c
Mėnesiui	75c

Suvienytose Valstijose, ne Chicagoje, paštu:

Metams	$7.00
Pusei metų	3.50
Trims mėnesiams	1.75
Dviem mėnesiams	1.25
Vienam mėnesiui	.75

Lietuvon ir kitur užsieniuose: (Atpiginta)

Metams	$8.00
Pusei metų	4.50
Trims mėnesiams	2.50

Pinigus reikia siųsti pašto Money orderių kartu su užsakymu.

"DIDVYRIAI"

Daugelis Rusijos komunistų opozicijos narių, su Zinovjevu, Kamenevu ir Radeku priešakyje, įteikė paskutinei komunistų suvažiavimo sesijai raštą, kuriame jie sakosi **pilnai ir be sąlygų pasiduodą suvažiavimo nutarimams, pripažįstą pažvalgų klaidingumą ir pasižadą likviduoti savo opoziciją partijos vadovybei ne tik organizaciniu, bet ir idejiniu atžvilgiu.**

Trockis ir kiti žymųs opozicijos vadai šito pareiškimo nepasirašė.

Suvažiavimas tečiaus tą vergišką Zinovjevo, Kamenevo ir Radeko nusilenkimą **atmetė** ir nutarė, kad jų pašalinimas iš partijos yra galutinas. Jų prašymas priimti juos atgal į partiją galėsiąs but apsvarstytas ne anksčiau, kaip už pusės metų.

Nusižeminusią Zinovjevo kompaniją Stalinas, tuo budu, paspyrė į šalį, kaip kokį skarmalą. Ir vargiai kas pasakys, kad ji to nėra užsipelniusi.

Tik pagalvokite. Žmonės, kurie per mėnesių mėnesius vedė smarkiausią kovą prieš viešpataujančiąją partijos frakciją, kurie skelbė ją esant pardavusia visus komunizmo principus, atakavo ją žodžiu, slaptai atspausdintais lapeliais ir užsienyje išleistomis brošiuromis, — tie žmonės ateina dabar pas savo priešus ir nužemintai jiems pareiškia: "Mes prisipažįstame, kad visa, ką mes vakar apie jus skelbėme, buvo klaidinga. Atleiskite mums ir mes prižadame niekuomet daugiaus prieš jus nekovoti ir net neturėti savo galvose priešingų jums minčių!"

Tik paskutinis pašlamėkas gali šitaip šliaužioti prieš pergalėjusius savo priešus ir šitaip save niekinti.

Stalinas tuos šliaužiojančius "opozicionierius" ne tiktai atsisakė priimti atgal į "vienintėlę išganančią komunizmo bažnyčią", bet ir, kaip žinoma, išmetė juos iš valdiškų vietų.

Bet atsiminkite, kad Zinovjevas, Kamenevas ir Radekas tai **stambiausieji Rusijos bolševizmo vadai,** kurių pastangomis buvo sukurta sovietų tvarka Rusijoje, — tas **"pasaulio revoliucijos štabas",** kuris skelbėsi žinąs vienintėlį tikrą kelią į proletariato išganymą!

Per aštuonerius su viršum metus tie "didvyriai" vedė "vienintėlės darbininkiškos valdžios" vidaus ir užsienių politiką ir diktavo "susipratusiems" visų šalių darbininkams, ką jie privalą daryti ir kaip jie turį suprasti neklaidingojo Lenino "mokslą". Ir dabar staiga nukrito nuo jų veidų maskos. Pasirodo, kad tai buvo ne didvyriai, ne revoliucionieriai, kovojantys su priešų pasauliu, o tik **negarbingi "škurnikai",** mokantys del savo naudos prisiplakti ten, kur yra daugiaus progos patenkinti savo asmeniškas užgaidas.

Per aštuonerius su viršum metus jie apgaudinėjo milionus žmonių, kol, pagaliau, patys apsigavo ir — tapo išmesti į sąšlavyną!

Ve kokiems stabams meldėsi musiškės ir kitų tautų "susipratusios" Maskvos davatkėlės....

VISUOMIO ŠEIMA

Atvykęs į Ameriką, Domas Visuomis-Šidlauskas skelbia čionai tarp lietuvių savo naują, protu ir mokslu paremtą, tikybą — "visuomybę". Atrodo tečiaus, kad jam geriaus sekasi kitas religijas **kritikuoti,** negu gauti publikos pritarimą savajam kuriniui.

Pasikalbėjime su "Keleivio" redakcija Bostone, jisai, pav. padarė šitokį gana sąmoningą pastebėjimą apie katalikų tikėjimą:

> "Katalikybė", sako p. Visuomis, "yra visai svetima lietuviams religija. Pavyzdžiui, katalikų Dievas sako: 'Aš esu Dievas tavo, kursai išvedžiau tave iš Egipto žemės, iš namų nelaisvės.' Bet kada gi lietuviai buvo Egipte? Kada jis mus iš tenai išvedė? Juk čia aišku, kad Dievas kalba į žydus. Taigi, lietuviai garbina žydų Dievą."

Čia yra tiesos, tik neparodyta, kad tas "žydų Dievas" tikrai yra **vienos tautos Dievas;** ir kol tai nepadaryta, tol katalikas gali tą Visuomio argumentą atremti tuo, kad tas pats Dievas yra ne tik žydų, bet ir visos žmonijos (ant kiek jį sugeba jį pažinti).

Bet **teigiamoje** savo mokymo dalyje "visuomybės" autorius yra kartais visai neįtikinantis. Sakysime, jisai, kaip rašo "Keleivis", siūlo išspręsti šitokiu budu, su eugenikos mokslo pagalba, **šeimos klausimą:**

> "Nesveiki žmonės turi komažiausia veistis, kad kuomažiausia nesveikų vaikų gimtų. Todel penki nesveiki vyrai turėtų vesti vieną nesveiką moterį, nes su viena moteriške jie paliks penkis kartus mažiau nesveikų vaikų, negu kad jie vestų penkias moteris. Tuo tarpu sveikas ir pasiturintis vyras gali vesti keliatą moterų, jeigu jo sveikata šito reikalauja ir turtas leidžia."

P. Šidlauskui buvo pastebėta, kad tai juk **daugpatybė** (poligamija), bet jisai į tai atsakė:

> "Taip, bet ar dabar poligamijos nėra? Krikščionybė draudžia vyrui turėti daugiau moterų, kaip vieną. Bet ar jųs manot, kad krikščionys to laikosi? Tiktai oficialiai jie turi po vieną pačią, o slapta jie turi arba norėtų turėti jų tiek, kiek galėtų užlaikyt ir dar daugiau. Su moterims taip pat: viešai turi vieną vyrą, o slapta myli kelis. Šitą labai aiškiai parodo nepabaigti krikščioniškų šeimynų skandalai. Kad tų skandalų nebutų, visuomybė ir nedraudžia vyrui turėti keliatą pačių, ar moteriškei keliatą vyrų; ji tik reikalauja, kad nebutų prasižengimų sveikatos žvilksniu."

Iš to matyt, kad p. Visuomis įsivaizduoja žmonių šeimą, kaipo gryną **veislės palaikymo** įstaigą. Tai, be abejonės, yra perdaug siaura ir neteisinga pažvalga. Šeimos pagrinde yra ne tik lyčių santykiai, bet ir tam tikri, labai svarbųs, **ekonominiai ir moraliai santykiai.** Ekonominius santykius čia reikia suprasti ne tiktai tąja prasme, **kiek turto** turi vyras arba žmona, bet ir koks yra ekonominis visos visuomenės susitvarkymas, nuo kurio galų-gale pareina ir atskiros šeimyninės grupės forma.

Bet kaip galima ignoruoti moralį klausimą tokiam reikale, kaip šeima? P. Visuomis sako, kad faktinai krikščionys (ar tik krikščionys?) **nesilaiką** monogamijos įstatų, ir todel monogamija (vienpatybė) turinti but atmesta. Bet tai yra vienpusiška išvada. Juk kausimą galima statyti ir kitaip. Žmonės "krikščioniškose" šalyse neįstengia arba nenori laikytis monogamijos reikalavimų, **o betgi ir jų įstatymai, ir dorovės prisakymai stoja už monogamiją, bet ne už poligamiją.** Kas gi jiems tuos įstatymus ir prisakymus yra užkoręs, jeigu jie taip jiems nepatogųs? Mes manome, kad teisės ir moralybės įstatymus **žmonės pasigamina sau patys.** Vadinasi, patys žmonės sau užsidėjo ir tą monogamijos prievartą. O jeigu taip, tai reikia manyti, kad jų **moralybės supratimas to reikalauja.**

Kas gi butų gero tame, kad "visuomybė" ar kokia kita "religija" žmones nuo tų reikalavimų "paliuosuotų"? Prisiartinimas prie gamtos? Bet juk visas žmonijos progresas susideda iš to, kad mes stengiamės **pakeisti gamtą ir kartu su tuo keičiamės patys!** Jeigu p. Šidlauskui nepatinka, kad žmonija tolinasi nuo "gamtiško" susitvarkymo, tai jisai tuomet be reikalo mėgina taikyti savo tikybą su **mokslu,** kadangi mokslas yra didžiausias gamtos kritikas.

Apžvalga

SUGAUTAS MELAGIŲ DĖDĖ.

Teisindamas "literatą" Metelionį, kurio iš Ingersoll'o paimtas raštas apie "Dievus" tilpo brooklyniškiam komunistų organe **be nurodymo tikrojo autoriaus vardo,** — Pruseika-Dėdelė parašė šitaip:

> "Jisai (Metelionis) pats pranešė, kad tai nebuvo originalus jo raštas. Ir vis tik tuli fašistų ir pusiau-fašistų šlamštai parašė, kad d. Metelionis esąs apsivogęs.
>
> "Dar vienas šmeižimas, bet iš tų laikraščių nieko kito negalima laukti."

Tai buvo įdėta "Laisvėje" gruodžio 31 dieną. O sausio 5 d. pati "L." redakcija buvo priversta padaryti šitokį pareiškimą savo Apžvalgoje:

> "Prisiųsdamas tą straipsnį, d. Metelionis pabrėžė, kad tai yra pagal Ingersollą. Bet per musų neapsižiurėjimą **mes nepridėjome tos jo pastabos prie straipsnio,** pradėdami jį talpinti."

Pats laikraštis, vadinasi, dabar prisipažįsta, kad prie straipsnių, po kuriais pasirašė, kaipo autorius, Metelionis, **nebuvo pridėta nurodymo,** jogei tas rašinys buvo "pasiskolintas" iš Ingersoll'o. Per kieno kaltę tatai įvyko, per Metelionio ar per "Laisvės", čia ne taip svarbu. Bet aišku, kad skaitytojai **negalėjo žinoti,** kad Metelionis davęs kokį tai pranešimą komunistų organui, kuris to pranešimo (jeigu jis tikrai buvo duotas) **nepaskelbė.**

Tečiaus Pruseika nesisarmatija tą dalyką "aiškinti" taip, kad tarytum laikraščiai padariusieji pastabą del Metelionio "apsivogimo", **nepaisę jo pranešimo** ir tyčiomis darę neteisingą priekaištą!

Šitaip per akis meluot, tai jau tik negražu.

KITAS "LENINISTIŠKAS" TRIKSAS.

"Laisvės" sausio 9 d. numeryje įdėta straipsnis su antgalviu **"Ragina Ruošt Pogromus prieš Bolševikus".** Po juo pasirašo F. Abek, kurio rašiniai gana dažnai "puošia" Brooklyno komunistų laikraščio špaltas.

Abekas polemizuoja su p. Mikolainiu, kurio straipsnis "Muškim lauk bolševikus iš S. L. A.", buvo tilpęs "Naujienose" pereito lapkričio 18 d. Jeigu "L." bendradarbis rado reikalinga rašyti apie straipsnį, pasirodžiusį spaudoje beveik prieš du mėnesiu laiko, tai, rodos, reikėtų tikėtis, kad jisai jį laiko gana svarbiu ir stengėsi **rimtai apgalvot** savo argumentus prieš jį. Bet, vietoje to, mes matome, kad Abekas jau ir savo atsakymo antgalvyje **iškreipia savo oponento mintis.**

P. Mikolainis visiškai nerašė "mušt" bolševikus tąja prasme, kad prieš juos reikią pavartoti **fizišką pajėgą.** Todel Abeko pasakymas "ragina ruošt pogromus" yra **falsifikacija.**

Toliaus betgi tas bolševikiškas autorius elgiasi dar negražiau. Jisai rašo:

> "Nemanykit, kad Mikolainis juokauja, o Grigaitis abejoja apie jo cariško tono seriozišką. 'Naujienos' be prierašo tą 'muškim lauk' straipsnį patalpino."

Ir paskui, rašinio pabaigoje, šitaip:

> "Kaip matote, tautininkai su socialistais ragina išmušti pažangesnius Susivienijimo narius..."

Čia tai begėdiškiausias melas, kokį tiktai galima sugalvoti. Visų-pirma netiesa yra, kad "Naujienose" Mikolainio atsišaukimas buvęs įdėtas be prierašo. Jo straipsnis tilpo skyriuje "Skaitytojų Balsai", kuris visuomet eina su prierašu, kad **"Už išreikštas šiame skyriuje nuomones Redakcija neatsako."**

Antra, "Naujienos" ne tik įdėjo Mikolainio straipsnį su minėta pastaba, bet sekančiame savo numeryje jos pašventė ištisą editorialą **p. Mikolainio straipsnio kritikai** (žiur. "Naujienas" lapkričio 19 d., **'Siauras Partyvumas").**

"Naujienų" vedamam straipsny buvo įrodinėjama, kad p. Mikolainio raginimas "mušti bolševikus lauk" **nesutinka su SLA. įstatais, prieštarauja Suso fraternalizmo principui ir atsiduoda siauru partyvumu,** ir tarp ko kita buvo pasakyta:

> "Ažuot pasiulęs, kad prie SLA. reikalų vedimo butų pritraukta visos gabesniosios jėgos, nežiurint kuriai srovei jos priklauso, jei tik jos nėra nusistačiusios prieš bendruosius organizacijos principus, — jisai (Mikolainis) turi prieš savo akis tiktai 'mušamų' ir 'mušančių' partijas! Mes geistume, kad protaujantieji Susivienijimo nariai tai klaidingai agitacijai nepasiduotų..."

Ir kuomet mes šitaip **kritikavome** p. Mikolainio nusistatymą, tai Abekas "Laisvėje" pasakoja, kad mes jam pilnai pritarę ir jo ruošiamą "pogromą" parėmę!

Juk tai yra, prastai šnekant, **žulikystė** — aršesnė net, negu Bimbos "literatiniai" vagišiavimai arba Pruseikos nepraustu burniavimai ir melai.

Graži betgi kompanija yra susispietus aplink tą Brooklyno leidinį, nėra ko ir bekalbėti.

Pokarinės mados

1912 metais vienas Paryžiaus bankininkas išvežė į bepročių ligoninę savo protlige sergančią močiutę. Išbuvusi arti 15 metų ligoninėje, senutė sunkiai susirgo ir maža buvo vilties, kad ji pasveiks.

Ir štai bankininkas gauna iš ligoninės pranešimą, kad jo močiutė pasveiko netikėtai ne tik kunu, bet ir protu. Bankininkas pasiskubino nuvykti į ligoninę ir parsigabenti senutę namon.

Bet vos tik senutė spėjo apsigyventi savo anuko šeimoj, kaip kilo įvairių nesusipratimų: senė net kalbėti nenorėjo su jo žmona, reikalavo paliuosuoti tarnaites ir, apskritai nenorėjo matyti arti savęs nė vienos moteries. Trumpi sijonai, pudruotas veidas, kirpti plaukai — visa tai, jos nuomone, doroms moterims netinka. Kada anukas švelniais žodžiais pradėjo įrodinėti, kad dabar tokia moterų mada, ji iš karto nenorėjo net klausyti, o paskui apsiverkusi tarė: — geriau butų buvę man vienai pasilikti beprote, negu matyti, kaip jųs visi iš proto išsikraustėte.

Skaitytojų Balsai

[Už išreikštas šiame skyriuje nuomones Redakcija neatsako]

Del žodžių ponas, ponia, panelė ir miestas

Žiloje senovėje lietuviai vienas kitą vadindavo vien tik vardais: giedris, skaistė, jaunutis, saulytė. Vėliaus atsiradus vienoje vietoje daugiau žmonių vienodais vardais, pradėta vadinti pavardėmis, kad atskirti asmenis. Nebuvo jokių luomų ir jokių titulų. Atsikreipdami į asmenį sakydavo—tamsta, arba kalbėdami apie asmenis sakydavo: vyras, moteris, mergaitė, bernelis. Vėliaus tarpe lietuvių radosi žmonių, kurie sukurė religiją, su visomis apeigomis. Tuos religijos įkurėjus visi lietuviai šventai gerbė, brangino, kaipo savo tarpininkus tarp dievų. Tuos religijos kurėjus lietuviai norėjo aukštai pagerbti ir apart vardo, bei pavardės dar vadindavo juos: vaidyla, krivis, krivių-krivaitis; jaunas ir doriausias bei skaisčiausias mergaites kurenančias amžiną ugnį, vadindavo, taip pat pagerbimui, vaidiliutėmis. Vėliaus dažnai užpuolant Lietuvą priešams lietuviai savo gynėjų didvyrių pagerbimui įvedė pavadinimą karalius, kunigaikštis. Vėliaus Lietuvai patekus lenkų "globon," senovės lietuvių religija buvo išnaikinta ir kartu išnyko tie pagerbimo titulai, jų vieton tapo įvesta lenkų "pan." Dabar pažiurėkime ką tas žodis reiškia. Senovėje Lenkijoje buvo daug visagalių žmonių, vienus vadindavo kunigaikščiais, kitus hetmonais, grafais, šlektomis, o tuos, kurie buvo turtingi, turėjo daugybę vergų, vadindavo "pan." Todel šitas žodis negali buti vartojamas pagerbimui asmens musų kalboje, kadangi jis yra lenkų ir tai vergijos liekana, nes visi vergai turėjo prievarta vadinti savo engėją "pan," tie žmonės vadindavosi "pono" nuosavybė. "Ponai" visi buvo kilę iš vergų, užtat juos negalima buvo vadinti kunigaikščiais, grafais, šlektomis, bajorais, nes tie titulai buvo gauti paveldėjimu iš giminės, kuri gavo tą titulą už didvyrišką žygį.

Visose kalbose pagerbimui asmens vartojama: anglų — mister, vokiečių herr, latvių—kungs, italų — signor, lenkų — pan. Nors oficialiai lietuvių kalboje negalima vartoti žodžio ponas, bet praktikoje jis visur vartojamas ir daugelis mėgia tą titulą. Ištikrųjų, mes savo brangius asmenis pavadinę tik vardu jaučiamės lyg ir nusikaltę ir stengiamės pagerbti, todel kartais pridedame žodį ponas ir tada jaučiame žmogų pegerbę. Užtat vartojame žodį "ponas," kad neturime kito žodžio.

Aš noriu pasiulyti vietoje žodžio: "ponas" įvesti žodį: "vaidyla," vietoje, — "ponia" — "vaidylė," vietoje — "panelė" — "vaidyliutė." Tokiu budu mes neduosime numirti grynai lietuviškam žodžiui, kuris musų protėvių buvo vartojamas aukščiausiam pagerbimui asmens. Be to, atsikratysime lenkiškai vergiško žodžio "pan."

Pirmieji lietuviai gyveno miškuose, nebuvo kaimų, pilių, visi buvo išsisklaidę po tuštumas ir gyveno medžiokle, bet turėjo vieną vietą, kurią pavadino "Ramuva" ir ten atlikdavo visas religijos apeigas. Tokiu budu pirmoji lietuvių centralinė vieta buvo pavadinta "Ramuva," nuo žodžio — "ramumas." Vėliaus lietuviai statė tvirtoves ir pavadino pilimis. Todel neleiskime šiam žodžiui mirti ir vietoje "miestas" įveskime žodį "ramuva," kuris yra grynai lietuviškas ir tinka pavadinti miestus tuo žodžiu, nes miestas yra toks centras kaip ir tas pirmas lietuvių centras senovėje. Be to, žodis "miestas" yra grynai lenkiškas: "miasto."

Brangųs skaitytojai, aš manau, kad verta ir teisinga atsikratyti visų žodžių, kurie tik lenkiški, nes labai darko musų gražią kalbą.

—Suvalkietis.

Įdomios skaitmenos iš milžiniškos laikraščių ir knygų spaustuvės

Berlyno laikraščių ir knygų leidykla Ullstein yra bene didžiausia visoj Europoj. Ji leidžia dvidešimtį įvairių laikraščių ir beveik kasdien po naują knygą.

Toje milžiniškoje įstaigoje dirba apie devyni tukstančiai žmonių, butent, 1770 raštinių tarnautojai, 269 redaktoriai ir piešėjai, 2850 spaustuvininkai ir daugiau kai 4000 pasiuntinių, dviratininkų ir tt.

Įstaigoje vartoja 16 įvairių kalbų.

Kasdien įeina ir išeina apie 42,000 laiškų ir atviručių.

Laikraščių reikalams yra 114 automobilių ir motorciklių, toliau 2 motoriniu laivu ir 3 lėktuvai, kuriais kasdien į visą Vokietiją išvežiojami Ullsteino dienraščiai.

Įstaigoje veikia apie 800 telefonų aparatų.

Spaustuvėje dirba 126 didžios rotacinės spausdinimo mašinos, 70 plokštinės sp. mašinos ir 60 renkamos mašinos.

Tos mašinos gali per valandą išspausti ir sulankstyti 600,000 laikraščių po 16 puslapių. Ta leidykla per metus sunaudoja popieriaus maždaug už penkiasdešimt milionų litų! Vien tik laikraščiams spausdinti leidykla per metus sunaudoja popieriaus per 3000 vagonų, kas sudaro maždaug 32 milionu kilogramų. Kiekvieną darbo dieną per metus ateina traukinys iš 10—15 vagonų su popierium. Kas valandą išeina iš tos milžiniškos spaustuvės dešimtys automomilių pilni atspausdintų laikraščių ir knygų.

Lietuvis Kontraktorius

Suvedam šviesas ir elektros jiegą į naujus ir senus namus ir mainom naujas lampas į senas; duodame ant lengvo išmokėjimo.

Metropolitan Electric Shop
2215 W. 22nd Street
Phone Canal 2591

Mes Mokam Cash
$68.50
Už Lietuvos 5% Bonus
Money Orderiai į Lietuvą per Radio tik 25c.
Kaufman State Bank
124 N. La Salle St.
Chicago, Ill. Prieš City Hall.
Atdara subatoj iki 9 vakaro.
Nedėlioj nuo 9 ryto iki 1 po p.
Panedėl. ir ketverge iki 8 vak.

GYVENIMAS
Mėnesinis Žurnalas
900 W. 52nd Street
Chicago, Ill.
Tel. Boulevard 3669

Patogiausias
Laikas
Užsisakyti
GYVENIMĄ
Pradžioj
Metų—Dabar

Prenumerata metams	$2
Pusei metų	$1
Kopija	20c

Tarp Chicagos Lietuvių

Merginos meilinsis vaikinams

Visi žino, kad šis metais yra taip sakant Leap Year, tai yra merginos turi pirštis vaikinams. Jos turi sau prisiviliot vaikiną ir, jeigu jos negaus sau vyro šiais metais, tai well... turės kiek ilgiau našlaut.

Šį vakarą merginos turės progą pasigaut vaikiną, o vaikinas galės pasipust nelyginat kaip kalakutas, nes jam nereiks prašyti merginų šokti su juo, tai bus merginų "biznis" vest vaikinus šokt ir juos sau viliot. O ta proga yra šį vakarą. 208 kp. Moterų SLA. rengia šokį Masonic Temple svet., 64 ir Green.

Kuopa kiek girdėjau žada susitaikiusias poras registruoti. Tą darbą rodos atliks pp. Margareta Mickevičienė ir Elbieta Satkauskienė.

P. S. Žinoma, poni Margarieta irgi nesnaus.—**Driskius.**

Cicero

Reikale V. Ž. P. Kliubo

Visiems yra žinoma, kad šis kliubas rengia vakarą 5 dieną vasario L. L. svetainėje. Ir pereitame kliubo susirinkime buvo pranešta, koks bus vakaras ir kokį programą išpildys. Susirinkimas tą pranešimą užgyrė.

Bet štai šeštadienio "Naujienų" laidoje nutarimų raštininkas tą dalyką klaidingai atpasakojo. Girdi, bus suvaidinta veikalas "Laputis", lošėjams mokėsią $110. Iš kur tą raštininkas ištraukė? Juk rodosi aiškiai buvo pasakyta, kad programą išpildys "Birutės" choras su dramos skyrium.

Nežiurint jokių kliučių, rengimo komitetas tikisi geros paramos iš visuomenės, vietos ir apielinkės lietuviams skaitlingai atsilankant į parengmą. Mes visi žinome, kaip puikiai pasirodo "Birutės" choras su savo vedėju p. Šimkumi.

— **Komitetas.**

Lietuvos nepriklausomybės dešimties metų sukaktuvės

Chicagos lietuvių komitetas dešimties metų Lietuvos nepriklausomybei paminėti rengia bankietą sekmadienyje, vasario 19 dieną, Stevens viešbutyje. Kadangi Lietuvos nepriklausomybės diena, 16-ta vasario, išpuola ketvirtadieniui, tai patogumui tų, kurie norėtų dalyvauti bankiete, jis tapo perkeltas artimiausiam sekmadieniui, t. y. 19 d. vasario.

Pasikalbėjimas šiuo reikalu įvyko Lietuvos konsulate 7 d. sausio.

Nutarta kviesti bankietan tautinių Lietuvos mažumų ir Lietuvos kaimynių mažųjų ir pavergtųjų tautų atstovus, o taipgi kai kuriuos amerikonų visuomenės veikėjus.

Sutikta, kad partijų ginčų bankiete nebutų keliama; kad taipgi nebutų reiškiama jokių pagirimų arba nupeikimų dabartinei Lietuvos valdžiai.

Komitetas banketui rengti susidarė iš visų dalyvavusių šiame pasikalbėjime.

Komisija muzikaliam programui prirengti nuskirta iš trijų ypatų. Kita komisija iš trijų ypatų nuskirta vietai nusamdyti ir banketo reikalams prižiurėti.

Komiteto pirmininkas yra p. Hertmanavičius, sekretorius — p-lė Gaižaitė.

Banketo pradžia 5:30 val. po pietų. Įžanga $3.50 ypatai.

West Side

Metinis balius

Sekmadienyje, sausio 8 d., Meldažio svetainėje lietuviška tautiška draugystė "Vienybė" turėjo surengusi metinį balių.

Man, po daugiau kaip 10 metų pertraukos, teko pirmą kartą buti Chicagoje pašelpinės draugystės baliuje. Ir prisipažinsiu, kad jaučiaus smagiai.

O smagiai jaučiaus ve kodel: draugystė "Vienybė" pirmon galvon buvo parengusi programą, o jau antroje vietoje ėjo šokiai ir pramogos.

Prisiminė seni laikai. Pirm dešimties metų, budavo, ruošia draugija parengimą. Ruošėjų mintyse užduotis suteikti publikai kiltesnio pasilinksminimo, kaip sakoma, dvasinio peno: suvaidinti scenos vakalą, pamokinti susirinkusius kiek pajėgos leidžia.

Šiandien, kaip žinote, daugelyje atsitikimų, jei norima surengti "šaunius" balius, tai pirmoje vietoje garsinama "charlestonas", arba, kad dalyvaus kas nors iš Paul Ash trupės. Todel man, kaip vienam atsilikusių nuo šių dienų "progreso", smagu buvo dalyvauti vakare su "idejomis".

Tos "idejos" gal ne kažin kaip gabiai išreikštos, vis tiek jos buvo idejos. Kalbėjo V. Poška kokią pusę valandos laiko, o po jo kalbos suvaidinta komedija "Lapkus".

Komediją "Lapkus" vaidino tokie patyrę ir gabus vaidintojai, kaip pp. Vaitekunas, Kemėšis, pp. Milerienė, Kemešienė ir, regis, Švirmickienė. Kai kuriuos vaidintojų teko matyti pirm dešimties metų. Turiu pasakyti, kad jie rodosi padarę žymaus progreso. Imkime pav. Vaitekuną. Jis scenoje, kaip savo grįčioje. Liuosiausias judėjimas, liuosiausi gestai, tinkamas moduliavimas balso. Tiesa, ir rolė jam kliuvo dėkinga, tai yra tokia, kur vaidintojas gali pasirodyti. P-ios Milerienės rolė, bent pirmame akte, buvo ne taip dėkinga, ne taip vaizdinga, kaip Vaitekuno. Ir todel, sakyčiau, ji buvo ypatingai sunki. Bet p-ia Milerienė pilnai įveikė ją — lošimo naturalumu, paprastumu, tinkamu abelno vaizdo užpildymu. Kitos ponios ar panaitės vardo nežinau (regis, p. Švirmickienė), bet ji buvo Vaitekuno "žmona"..... scenoje. Ir ant kiek Vaitekunas pasirodė esąs "košė", kaip veikalas reikalavo, ant tiek jo brangioji prietelka pasižymėjo esanti "bosas", šeimynos galva. Ir dar ji parodė ką kitą — butent teisingumą to pasakymo, kuris mokina nepasitikėti arkliu kelyje, o moteria namuose. Kemėšis buvo tikriausias "blioferis", ponaitis, kuris mėgia kibinti moteris ir mergaites. P-ia Kemešienė buvo nei kiek ne prastesnė už kitus. Pasirodžius lošėjams pirmame akte, galima buvo pasakyti, kad jie atliks ir visą vaidinimą kaip dera. Tuoj pamatai patyrusius savo darbe meistrus.

Žmonių susirinko daug. Draugystei "Vienybei", be abejonės, liko gražaus pelno. Vakaro vedėjai ir prižiurėtojai palaikė gerą tvarką. Draugijos nariai, kurie parengia tokius gražius vakarus, yra ne tik pašalpinės draugystės nariai; jie dirba ir svarbų kulturos darbą. Tas darbas išsyk nepasirodo vaizdingas, jis nežiba kaip meteoras. Bet praslenka dešimt, penkiolika metų, ir pamatai, kad kartu su draugyste auga protu ir siela draugijos nariai. —**Buvęs.**

Marquette Park

Smagi parė

Sausio 7 d. p-ia O. Čekanauskienė, 7030 S. Artesian ave., surengė šaunią savo gimimo dienos paminėjimui parę. Ši parė buvo pavyzdinga tuomi, kad p. Čekanauskienė surengė savo lėšomis, — ne taip, kaip dauguma musų moterėlių kad daro. Jos, mat, norėdamos surengt tos rušies pasilinksminimą, lenda žmonėms į akis kaulydamos pinigų.

P-ia O. Čekanauskienė mokėjo labai dailiai svečius pavaišinti skaniais valgiais, o po skanių valgių pas svečius susidarė labai geras upas. Pradėjo žaisti įvairias žaismes, kurios išgalvojo pp. Stankunas ir Stankunienė, savininkai Bridgeporto paveikslų studijos. Visiems labai patiko žaismė "graibo-neranda". Tai buvo "lot of fun", ir visi juokėmės, kad net žandai skaudėjo. Pasilinksminę, p. Čekanauskienės svečiai iki vėlos nakties, visi gerų upu išsiskirstė.

Aš linkiu abiem Čekanauskam, kaipo pavyzdingai porelei, daug laimingos ateities. Taipgi ačiu už vaišes.

—**Atomas.**

Bridgeportas

Lietuvis užmuštas automobilio

Juozas Jurkus, apie 20 m. amžiaus, gyvenąs prie 3350 S. Morgan St., vakar apie 3 val. po piet važiuodamas automobiliu Auburn Ave., ties 33 Pl. suvažinėjo ir mirtinai sužeidė Juozą Badeikį, gyvenantį toje pat apielinkėje. Sužeistasis likosi skubiai nugabentas į St. Paul ligoninę, kur už valandos laiko pasimirė.

Šiandie toje ligoninėje bus koronerio tyrinėjimas.

DABAR LAIKAS ĮSTOTI Į NAUJIENŲ SPULKĄ

20 serija prasideda nuo sausio pirmos, 1928 metų. Kiekvienas, kuris rupinasi savo ateičia, turėtų prisirašyti prie Naujienų spulkos.

Atdara dienomis ir vakarais.

1739 S. Halsted St., Chicago.

A ✝ A

RAPOLAS JUŠKA

Mirė sausio 9, 1928, 9:50 vakare, 52 metų amžiaus. Tryškių parapijos, Sukančių kaimo. Paliko 3 dukteris, Z. Bernotienę, O. Ašmontienę ir Julijoną, du žentu A. Bernotą ir L. Ašmontą, 2 švogeriu J. Repša ir A. Liederį ir švogerką Justiną Liederienę ir gimines. Pašarvotas kunas 15800 Finch Ave. Harvey, Ill.

Laidotuvės įvyks ketverge, sausio 12 dieną, 9 val. ryto iš namų į Airišių parapijos bažnyčią, 153 St., kur atsibus gedulingos pamaldos už vėlionio sielą, o iš ten bus nulydėtas į Šv. Kazimiero kapines.

Visus gimines, draugus ir pažįstamus nuoširdžiai kviečiame dalyvauti laidotuvėse ir suteikti mirusiamjam paskutinį patarnavimą ir atsisveikinimą.

Liekame nuliudę,
Dukterys, Žentai, Švogeriai, Švogerkos.

A ✝ A

ELZBIETA ČIPURKIENĖ

Persiskyrė su šiuo pasauliu sausio 9 dieną, 8:40 valandą ryto, 1928 m., sulaukus 43 metų amžiaus, gimus Kauno mieste, paliko dideliame nuliudime vyrą Jurgį, 4 dukteris, E. Bartkienė, M. Jacobs, B. Jutaičiukė ir Irene, sunų A. Jusaitį. Kunas pašarvoas, randasi 1554 S. Washtenaw Ave.

Laidotuvės įvyks pėtnyčioj, sausio 13 dieną, 2 val. po pietų iš namų bus nulydėta į Tautiškas kapines.

Visi A. A. E. Čipurkienės giminės, draugai ir pažįstami esat nuoširdžiai kviečiami dalyvauti laidotuvėse ir suteikti jai paskutinį patarnavimą ir atsisveikinimą.

Nuliudę liekame,
Vyras, Dukterys ir Žentai.

Laidotuvėse patarnauja graborius Lechowich.

a ✝ a

FRANCIŠKUS GALINSKIS

Persiskyrė su šiuo pasauliu sausio 9 dieną, 6:45 valandą ryte, 1928 m., sulaukęs 42 m. amžiaus, gimęs Kauno red., Tauragės apskr., Kvedainių parap., paliko dideliame nuliudime moterį Rozalią, sunų Albertą, 3 dukteris, Bronice, Juzefą ir Franciška. Kunas pašarvotas, randasi 958 W. 36 St.

Laidotuvės įvyks ketverge, sausio 12 dieną, 8 val. ryte iš namų į Šv. Jurgio parapijos bažnyčią, kurioje atsibus gedulingos pamaldos už vėlionio sielą, o iš ten bus nulydėtas į Šv. Kazimiero kapines.

Visi A. A. F. Galinskio giminės, draugai ir pažįstami esat nuoširdžiai kviečiami dalyvauti laidotuvėse ir suteikti jam paskutinį patarnavimą ir atsisveikinimą.

Nuliudę liekame,
Moteris, Vaikai ir Giminės.

Laidotuvėse patarnauja graborius S. P. Mažeika, Tel. Yards 1138.

A ✝ A

EMILIJA VAREIKAITĖ

Persiskyrė su šiuo pasauliu sausio 8 dieną, 3:35 valandą po pietų, 1928 m., sulaukus 17 metų amžiaus, gimus A. A. Emilija vasario 18, 1910, Chicago, Ill., paliko dideliame nuliudime tėvą Juozapą, seserį Adelę, brolį Petrą ir gimines. Kunas pašarvotas, randasi 1423 So. 48 Ct., Cicero, Ill.

Laidotuvės įvyks ketverge, sausio 12 dieną, 8:00 val. ryto iš namų į Šv. Antano parapijos bažnyčią, kurioje atsibus gedulingos pamaldos už vėlionės sielą, o iš ten bus nulydėtą į Šv. Kazimiero kapines.

Visi A. A. E. Vareikaitės giminės, draugai ir pažįstami esat nuoširdžiai kviečiami dalyvauti laidotuvėse ir suteikti jai paskutinį patarnavimą ir atsisveikinimą.

Nuliudę liekame,
Tėvas, Sesuo, Brolis ir Giminės

Laidotuvėse patarnauja graborius Eudeikis, Tel. Yards 1741.

Graboriai

J. F. RADZIUS
PIGIAUSIAS LIETUVIS GRABORIUS CHICAGOJ

Laidotuvėse patarnauju geriau ir pigiau negu kiti, todel, kad priklausau prie grabų išdirbystės.
OFISAS: 668 W. 18th Street
Tel. Canal 6174
SKYRIUS: 3238 S. Halsted St.
Tel. Victory 4088

Advokatai

JOSEPH J. GRISH
(Juozas J. Grišius)
ADVOKATAS
4631 So. Ashland Ave. (2 lubos)
Telef. Boulevard 2800
Namų Telefonas Republic 9723

K. GUGIS
ADVOKATAS
Miesto Ofisas
127 N. Dearborn St., Room 1111
Telefonas Central 4411
Valandos: nuo 9 ryto iki 4 po piet
Gyvenimo vieta
3323 South Halsted St.
Tel. Boulevard 1310
Val.: Nuo 6 iki 8 val. kiekvieną vakarą, išskyrus ketvergą.
Nedėliomis nuo 9 iki 12 ryto.

John Kuchinskas ir Balys F. Mastauskas
Lietuviai Advokatai
2221 W. 22nd St.
Arti Leavitt St.
Telefonas Canal 2552
Valandos 9 rytą iki 8 vakare.
Seredoj ir Pėtnyčioj nuo 9 iki 6.
Nedėlioj nuo 11 ryto iki 1 v. p. p.

K. JURGELIONIS
ADVOKATAS
Miesto Ofisas
190 North State St., Room 1012
Phone Dearborn 2734
Valandos nuo 9:30 iki 2:30 val.
Bridgeporto Ofisas
3335 So. Halsted St.
Po pietų nuo 3:30 iki 8:00 val. vak.
Nedėliomis nuo 10 ryto iki 12
Tel. Yards 0141
Bylos visuose teismuose. — Abstraktai. — Ingaliojimai. — Paskola pinigų 1 ir 2 morgičiams.

JOHN B. BORDEN
(John Bagdžiunas Borden)
LIETUVIS ADVOKATAS
112 West Adams St. Room 1217
Telephone Randolph 6727
Vakarais 2151 W. 22nd St. nuo 7—9
Telephone Roosevelt 9090
Namų Telefonas Republic 9600

A. A. SLAKIS
ADVOKATAS
Ofisas vidurmiestyj:
Room 1726
CHICAGO TEMPLE BLDG.
77 West Washington Street
Cor. Washington and Clarks Sts.
Ofiso Tel. Central 2978
Namų Tel.: Hyde Park 3395

A. A. OLIS
ADVOKATAS
11 S. La Salle St., Room 2001,
Tel. Randolph 1034. — Val. nuo 9—6
Vakarais
3241 South Halsted St.
Tel. Yards 0062
7—9 val. vak. apart Panedėlio ir Pėtnyčios.

James M. Burke
Res. Tel. Stewart 1713
GEORGE M. CRANE
Res. Tel. Saginaw 9528
Burke ir Crane
Advokatai
Ofisas Tel. State 5368—1731
155 N. Clark St.
Room 1002

Lietuvės Akušerės

A. VIDIKAS-LULEVICH
AKUŠERKA
3101 South Halsted Street
Kampas 31-mos gatvės
Phone Victory 1115

Baigusi akušerijos kolegiją; ilgai praktikavusi Pensylvanijos ligonbučiuose. Sąžiningai patarnauja, visokiose ligose prieš gimdymą, laike gimdymo ir po gimdymo. Už dyka patarimas, dar ir kitokiuose reikaluose moterims ir merginoms, kreipkitės, o rasite pagelbą.
Valandos nuo 8 ryto iki 2 v. po pietų, nuo 6 iki 9 val. vakare.

Lietuvės Akušerės

Phone Victory 4952
MRS. A. JARUSH-KAUSHILLAS
AKUŠERKA
3252 South Halsted Street

Viršui Universal State Bank .... Moterys ir merginos kreipkitės su reikalais nuo 12 iki 8 vakaro. Kitu laiku pagal sutartį.

Akių Gydytojai

25 METŲ PATYRIMO
Pritaikyme akinių del visokių akių
JOHN SMETANA, O. D.
OPTOMETRISTAS

Ekspertas tyrimo akių ir pritaikimo akinių
1801 South Ashland Avenue
Platt Bldg., kamp. 18th St., 3 augštas
Kambariai 14, 15, 16, 17 ir 18
Pastebėkit mano iškabas
Valandos nuo 9 ryto iki 8:30 vakaro
Nedėlioj nuo 9:30 iki 11 v. dieną.
Phone Canal 0523

Pastaba: Mano ofisas dabar randasi naujoj vietoj
DR. VAITUSH, O. D.

LIETUVIS AKIŲ SPECIALISTAS
Palengvins akių įtempimą, kuris esti priežastimi galvos skaudėjimo, svaigimo, akių aptemimo, nervuotumo, skaudamą akių karštį, atitaiso kreivas akis, nuima kataraktą, atitaiso trumparegystę ir toliregystę. Prirengia teisingai akinius. Visuose atsitikimuose egzaminavimas daromas su elektra, parodančia mažiausias klaidas. Specialė atyda atkreipiama į mokyklos vaikus. Valandos nuo 10 iki 8 val, Nedėlioj 10 iki 1 val. p. p.
4712 South Ashland Avenue
Phone Boulevard 7589

Jei abejoji apie savo akis, eik pas
Dr. A. R. BLUMENTHAL
OPTOMETRIST
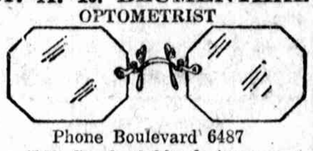
Phone Boulevard 6487
4649 South Ashland Avenue
ir 805 East 47th Street
Phone Kenwood 1752
Praktikuoja 20 metų

Tel. Victory 6279
DR. G. SERNER
Lietuvis Akių Specialistas

3265 So. Halsted St.
Valandos: nuo 1 iki 8 vakare,
Nedėlioj nuo 10 iki 1.

Lietuviai Daktarai

Phone Canal 6222
DR. S. BIEŽIS
Gydytojas ir Chirurgas
2201 West 22nd Street
(Cor. Leavitt St.)
Val.: 1—3 ir 7—8; Ned. 10—12 ryto
Rezidencija 6640 S. Maplewood Ave.
Tel. Republic 7868
CHICAGO, ILL.

Office Boulevard 7042
DR. C. Z. VEZELIS
LIETUVIS DENTISTAS
4645 South Ashland Avenue
Ant Zaleskio Aptiekos
CHICAGO, ILL.

A. L. DAVIDONIS, M. D.
4910 So. Michigan Ave.
Tel. Kenwood 5107
Valandos
nuo 9 iki 11 val. ryte;
nuo 6 iki 8 val. vakare
apart šventadienio ir ketvirtadienio

Ofiso ir Res. Tel. Boulevard 5913
DR. A. J. BERTASH
3464 South Halsted Street
Ofiso valandos nuo 1 iki 3 po pietų, ir nuo 6 iki 8 val. vakare.
Res. 3201 South Wallace Street

Telephone Republic 0083
Dr. V. B. Milaszewicz
Dentistas
2559 West 63rd Street
Cor. Rockwell St.
Valandos nuo 9-12, 1-5, 6-8 vakare
CHICAGO, ILL.

DR. M. T. STRIKOL
GYDYTOJAS IR CHIRURGAS
4601 South Ashland Avenue
Telefonas Boulevard 7820
Res., 6641 South Albany Avenue
Tel. Prospect 1930
Valandos 2-4, 6-8. Nedėlioj 10-12 d.

Lietuviai Daktarai

A. MONTVID, M. D.
1579 Milwaukee Avenue, Room 209
Kampas North Ave. ir Robey St.
Valandos: 1 iki 3 po pietų, 6 iki 8 vak.
Tel. Brunswick 4983
Namų telefonas Brunswick 0597
Ultraviolėtinė šviesa ir diathermia

A. K. Rutkauskas, M. D.
4442 South Western Avenue
Tel. Lafayette 4146
Valandos
nuo 9 iki 11 v. ryto
nuo 6 iki 9 val. vak.

Telephone Hemlock 0066
DR. B. J. ROOTH
LIETUVIS DENTISTAS
X-Ray Laboratorija
7054 S. Western Ave.
Ofiso Valandos: 9:00 A. M. iki 12:00
1:00 iki 5:00 P. M. 6:00 iki 8:30 P. M.
CHICAGO

Off. & res. Yards 3557
DR. JONAS MOCKUS
Dentistas
3401 So. Halsted Street
CHICAGO, ILL.
Valandos: nuo 9 ryto iki 9 vakaro.
Nedėlioms nuo 11 iki 1 po pietų

Res. 6600 South Artesian Avenue
Phone Prospect 6659
Ofiso Phone Canal 0257
DR. P. Z. ZALATORIS
GYDYTOJAS IR CHIRURGAS
1821 South Halsted Street
Chicago, Ill

DR. A. J. KARALIUS
Gydytojas ir Chirurgas
3303 South Morgan Street
Tel. Boulevard 2160
Nuo 9 iki 12 val. dienos ir
nuo 6 iki 9 valandai vakare

DR. MARGERIS
3421 South Halsted Street
Tel. Boulevard 8483
Nuo 12 iki 3 po pietų. Nuo 6:30 iki 8:30 v. vak. Sekmadieniais nuo10—12

Telefonas Boulevard 1939
DR. S. A. BRENZA
Ofiso Valandos:
9iki 12, 1 iki 3 dieną ir 6:30 iki 9:30 v.
4608 South Ashland Avenue
Netoli 46th St. Chicago, Ill.

Įvairus Gydytojai

Ofiso Tel. Victory 6893
Rez. Tel. Drexel 9191
DR. A. A. ROTH
Rusas Gydytojas ir Chirurgas
Specialistas Moteriškų, Vyriškų, Vaikų ir visų chroniškų ligų.
Ofisas: 3102 So. Halsted St., Chicago arti 31st Street
Valandos: 1—3 po piet, 7—8 vakare.
Nedėliomis ir šventad. 10—12 dieną.

Telephone Yards 0994
DR. MAURICE KAHN
4631 South Ashland Avenue
Ofiso valandos:
Nuo 10 iki 12 dieną, 2 iki 3 po pietų, 7 iki 9 vak. Nedėl. nuo 10 iki 12 dieną
Res. Telephone Plaza 3200

DR. HERZMAN
— IŠ RUSIJOS —
Gerai lietuviams žinomas per 25 m. kaipo patyręs gydytojas, chirurgas ir akušeris.
Gydo staigias ir chroniškas ligas vyrų, moterų ir vaikų pagal naujausius metodus X-Ray ir kitokius elektros prietaisus.
Ofisas ir Laboratorija:
1025 W. 18th St. netoli Morgan St.
Valandos: Nuo 10—12 pietų ir nuo 6 iki 7:30 val. vakare.
Tel. Dieną: Canal 3110
Naktį So. Shore 2238, Boulevard 6488

DR. CHARLES SEGAL
Praktikuoja 20 metai
Ofisas
4729 South Ashland Avenue, 2 lubos
Chicago, Illinois.
Specialistas džiovos
Moteriškų, Vyriškų ir Vaikų ligų
OFISO VALANDOS:
Nuo 10 iki 12 val. ryte, nuo 2 iki 4 val. po pietų ir nuo 7 iki 8:30 val. vakaro, Nedėl. nuo 10 iki 12 v. dieną.
Phone Midway 2880

GYDO
Kraujo, odos, chroniškas
slaptas ligas vyrų ir moterų
senas žaizdas. ligas rectal
DR. J. W. BEAUDETTE
VIRŠUI, ASHLAND STATE BANKO
1800 So. Ashland Ave.
Valandos:
Nuo 2 iki 4:30 ir nuo 7 iki 10.
Nedėlioj nuo 2:30 iki 4:30 v. po pietų
TELEFONAS CANAL 0464

Phone Armitage 2822
DR. W. F. KALISZ
1145 Milwaukee Avenue
Valandos: 12 iki 2 ir 6 iki 8 P. M.
Seredos vakare uždaryta
Nedėlioj pagal sutartį

DR. M. J. SHERMAN
GYDYTOJAS ir CHIRURGAS
1724 S. Loomis Street
kampas 18th St. ir Blue Island Ave.
Val. 2—4 po piet. ir 7—9 val. vakare.
Telefonas Canal 1912
Naktimis Tel. Fairfax 6353

Graboriai

Phone Boulevard 4139
A. MASALSKIS
Musų patarnavimas laidotuvėse ir kokiame reikale, visuomet esti sanžiningas ir nebrangus, todel kad neturime išlaidų užlaikymui skyrių.

3307 Auburn Ave.
CHICAGO, ILL.

S. D. LACHAVICZ

Lietuvis Graborius ir Balzamuotojas
2314 W 23rd Pl.
Chilago, Ill.
Patarnauja laidotuvėse kuopigiausiai. Reikale meldžiu atsišaukti, o mano darbu busite užganėdinti.
Roosevelt 2515-2516

Phone Boulevard 7314
LOVEIKIS
KVIETKININKAS
NUSKINTOS KVIETKOS
Pristatome į Visas Miesto Dalis
Vestuvėms, Bankietams ir Pagrabams
Vainikai
3316 S. Halsted St. Chicago.

Tarp Chicagos Lietuvių

Šiandie ALT. Sandaros 25 kp. susirinkimas

Metinis ALTS. 25 kp. susirinkimas šiandie. Tie, kurims laikas neleidžia atsilankyt dažniau, pribukite šį vakarą ir bendrai pasitarkime apie tolimesnius musų darbus.

Dr. S. Naikelis žadėjo patiekti trumpą, bet įdomią paskaitą, kurių jis skaitosi specialistu.

Susirinkimas įvyks Raymond Chap. 816 W. 31 St. 8 val. vakare. Visi ateikite laiku.—M.

Spulkų atstovų susirinkimas

Lietuvių statybos ir paskolos bendrovių (spulkų) lygos susirinkimas.

Šis susirinkimas įvyko 6 d. sausio p. Ežerskio salėj, 4600 So. Paulina St. Susirinkimą atidarė lygos pirmininkas, p. Kazanauskas. Kiti valdybos nariai—J. J. Zolp, raštininkas, ir p. Masiulis, iždininkas.

Protokolų skaitymas

Lygos raštininkas, p. Zolp, perskaitė pirmųjų susirinkimų protokolus. Vienas tų susirinkimų, steigiamasis, įvyko spalių 7 d., 1927 m. Iš protokolų pasirodė, kad pirmuose susirinkimuose buvo labai priešingų Lygos sumanymui. Vienok vėliau tie patys priešingieji nariai tapo rimti lygos rėmėjai.

Skaityta protokolas iš antro lygos susirinkimo, įvykusio lapkričio 27 d. Šiame susirinkime lyga buvo galutinai suorganizuota. Jame buvo išrinkta komisija parašyti konstituciją. Komisijon įėjo adv. Kučinskas, pp. A. Kareiva ir Palekas.

Nutarta buvo, kad kiekvienas lygos narys narinės lygai mokesties mokėtų 3 dolerius metuose; pirmas įmokėjimas skaitysis iki gruodžio mėnesio 1928 m.

Del šių trijų dolerių adv. Jonas Kučinskas šiame paskutiniame susirinkime paaiškino, kad tris dolerius metuose narinės mokesties turės mokėti visa spulka, o ne kiekvienas narys.

Skaitymas lygos konstitucijos

Kai kurie svarbesnieji lygos konstitucijos projekto punktai buvo tokie: centralinė lygos raštinės vieta Chicagoje. Lygos užduotis—jungti lietuvių statybos ir paskolos bendroves našesniam darbui, nors ir kiekvienai bendrovei veikiant atskirai. Varyti bendrą propagandą platinimui supratimo lietuvių tarpe apie statybos ir paskolos bendroves. Priimti į lygą tokias bendroves, kuriose yra susispietę lietuviai arba kuriose didžiuma narių yra lietuviai. Narinės mokestys bendrovių, priklausančių lygai, mokamos iškalno. Kiekviena priklausanti lygai bendrovė gali buti joje atstovaujama trijų narių. Lygos valdybą sudaro pirmininkas, raštininkas ir iždininkas. Didžiuma pilnai užsimokėjusių narių sudaro lygos susirinkimą. Susirinkimų sprendimas pasireiškia didžiumos dalyvaujančių juose narių balsų.

Lygos vardas: "Lithuanian Building & Loan Associations League of Illinois".

Diskusijos del konstitucijos.

Vienas Cicero spulkų atstovų duoda sumanymą pataisyti konstituciją taip, kad centralinės lygos vieta butų ne Chicaga, bet Cook County. Šiam sumanymui pritaria p. Palekas. Advokatas Kučinskas tečiaus nurodo, kad įkorporuojant lygą reikia pažymėti tam tikras punktas, vieta, miestas ar kaimas. County arba pavietas nėra riški vieta, tai yra platus žemės plotas. Kalba p. Kareiva. Jis taipgi nurodo, kad negalima centralinei lygos raštinės vietai skirti visas pavietas. P-nas Varkala pažymi, kad čarterio gavimui įstatymai reikalauja tam tikros vietos—miesto ar miestelio. Nubalsuojama, kad centralinės lygai raštinės vieta turi buti Chicagoje, o lygos valdybos nariai gali gyventi bile kur Illinois valstijoje.

Klausimas narinės lygos mokesties

Išreiškiama abejonės, ar išteks $3 dolerių mėnesinės mokesties metuose. Susirinkimo dauguma pasirodo tos nuomonės, kad kolei kas tegul pasiliekа trys doleriai. Paaiškinama, kad lyga turėsianti ne daug išlaidų. Valdyba dirbanti veltui. Jei bus išlaidų, tai tik laiškams, konvertams, krasos ženklams. Net svetainės susirinkimams galima tikėtis, lyga gausianti veltui, kaip gavo iki šiol. O jei ateityje pasirodytų, kad esama didesnių išlaidų, tai busiantis lygos seimas tą reikalą išspręs. P-nas Palekas nurodo, kad iki šiam laikui lygon įstojo 8 bendrovės, kurios pilnai užsimokėjo. Susirikime dvi bendrovės dar pasižadėjo įstoti, ir vienos jų atstovai sumokėjo narinę duoklę. Tokiu budu šiandie spulkų lygai jau priklauso 10 narių. Viso gi, kaip nužiurima, Illinois valstijoje esama lietuvių spulkų 21. Iš jų 18 Chicagoje, 2 Ciceroje ir 1 Waukegan'e. Jei pristos lygon daugiau spulkų, tai susidarys didesnė narių mokesčių suma, kurios gali ištekti lygos išlaidoms.

Duodama įnešimas uždaryti diskusijas ir priimti konstituciją taip, kaip ji yra parašyta. Įnešimas paremiama ir balsavimu priimama.

(Bus daugiau)

—Reporteris.

PRANEŠIMAI

ALT. Sandaros 25 kuopos metinis susirinkimas įvyksta seredoj, sausio 11 d., 8 val. vak., Raymond Chapel, 816 W. 31 St. Visi nariai prašomi atsilankyti. Dr. S. Naikelis skaitys įdomią mokslinę paskaitą, o nauja kuopos valdyba patieks mums šių metų darbo planus.

A. L. T. S. 25 kp. sekr.

Kensington Lietuvių Bendrovės metinis susirinkimas įvyks trečiadienyj, sausio 11 d., 7:30 v. v., F. Shedvell svet., 341 Kensington Ave. Nariai esat kviečiami visi atsilankyti, nes bus išduotas metinis raportas apie stovį bendrovės. **Direkcija.**

Nepamirškite, kad sausio 11, S. L. A. 208 Moterų kuopos Balius. Pradžia 8v. v., South Side Masonic Temple, 64 ir Green St. Nuoširdžiai kviečiame skaitlingai atsilankyti ir pasilinksminti kartu su mumis.

Komitetas.

Keistučio Kliubo Draugos Skyriaus pasitarimo posėdis įvyks trečiadenyj, sausio 11, 7:30 v. v. McKinley Park svet. Visi dramiečiai butinai turite susrinkti. M. K. Kasparaitis.

CLASSIFIED ADS.

Educational
Mokyklos

GREITAI IR PIGIAI
IŠMOKINAME ANGLŲ KALBOS gramatikos, sintaksės, aritmetikos, knygvedystės, stenografijos, ir kitų mokslo šakų. Musų mokyklos nauja sistema stebėtinai greitai užbaigiama pradinį mokslą į devynis mėnesius; aukštesnį mokslą į vienus metus. Amerikos Lietuvių Mokykloje jau tukstančiai lietuvių įgijo mokslus. Ateikite įsirašyti šiandien ir jums padėsime įsigyti abelną mokslą. Savo buvį žymiai pagerinsite, kai busite abelnai ir visose mokslo šakose apsišvietę.

Amerikos Lietuvių Mokykla
J. P. Olekas, Mokytojas
3106 So. Halsted St., Chicago, Ill.

Bridgeport Painting & Hardware Co.
Malevojam ir popieruojam. Užlaikom malevą, popierą, stiklus ir t. t.
3149 So. Halsted St.
Phone Victory 7261
J. S. RAMANČIONIS, Sav.

Šiųskit Naujienas Lietuvon — tai bus brangi dovana.

Educational
Mokyklos

Bubnai, Banjos, Smuikos
Organizojame naują instrumentų kliubą, nariai gauna instrumentus populiarėmis kainomis. $75 vertės instrumentą už 30, išmokėjimais net po 25c. į savaitę
Mumford Music Studios,
Inc.,
13 So. Kedzie Ave.
Phone Kedzie 6810

Miscellaneous
Įvairus

RUBIN BROS.
NAMŲ STATYTOJAI
4155 Archer Ave.
Tel Lafayette 8705—8700
Chicago

PERKAME
Lietuvos Paskolos Bonus
Mokame
Augščiausias kainas
Del informacijų kreipkitės asmeniškai ar laiškais.
NAUJIENOS
1739 So. Halsted St.
Chicago, Ill.

ELECTRIC KONTRAKTORIUS
Seniausias iš lietuvių, kur douda užganėdinimą. Įvvedam elektros dratus, motorus, taisom elektros reikmenis, fikčerius ir t. t.
W. P. Stephan Electric Co., (not inc.)
2522 So. Halsted St., Chicago.
Phone Victory 7452

GROTAI del visų garu ir vandeniu šildomų boilerių, furnas ir gasinių pečių ir taisymas jų. American Stove Repair Works, 3110 Wentworth Ave. Phone Victory 9634.

PLUMBINGO materiolas visokios rųšies, naujas ir vartotas, pigiai, toileto outfitas $10, 1753 N. Cicero Ave. Berkshire 4772.

Atsineškit su savim šį skelbimą, nuleisime pigiau 5%. STEAMHEATING, PLUMBINGAS, 24 MĖNESIAI DEL IŠMOKĖJIMO. NEREIKIA NIEKO ĮMOKĖTI. Įvedam plumbingą ir namų apšildymą. Apskaitliavimas dykai. Oakland 0398. RIGHT WAY PLUMBING & HEATING CO., 4532 Cottage Grove Ave.

KRAUTUVIŲ FIKČERIAI

Groserių, Bučernių, Delikatessen, Restaurantų, Kendžių, Bekernių, Musų specialumas. Geras patarnavimas, žemos kainos.
SOSTHEIMS, 1912 So. State Street.

GREAT NORTHERN RAILWAY
Patarnauja agrikulturiniame centre Minnesota, North Dakota ir Montana. Renduokit arba įsitaisykit nuolatinį gyvenimą kur gyvulių ir javų auginimas užtikrina pasisekimą. Idaho, Washington ir Oregon valstijose dar prie paminėtų progų, galit auginti paukščius, vaisius, užsiimti pienininkyste, nes klimatas yra tinkamas ir geros aplinkybės. VIETŲ JĖŠKOTOJAMS PIGUS EKSKURSIJŲ TIKIETAI. Reikalaukit DYKAI Zone of Plenty knygutės arba smulkesnių informacijų bile kokioje valstijoje. E. C. LEEDY Dept. 459, Great Northern Railway, St. Paul, Minn.

Financial
Finansai-Paskolos

A. OLSZEWSKI
3241 S. Halsted St., 2nd Floor
Telephone Victory 0562
Daro paskolas ant
1-mo ir 2-ro Morgečio
Valandos nuo 4 iki 8 kas vakaras

Ar jums reikia pinigų Šventėms
KUOMET JUMS REIKIA PINIGŲ
Atsišaukit pas:
Eighteenth Bond & Mortgage Organization
1618 W. 18th St.
I. F. DANKOWSKI, Prez.
C. J. DANKOWSKI, Sekr. Iždo.
Pirmi, antri ir treti morgičiai
Tel. Canal 1875
į visus departmentus
Pigiausios kainos. Greitas patarnavimas.

Financial
Finansai-Paskolos

ANTRIEJI morgičiai bylė kokia suma, padaryti ir nupirkti į vieną dieną, geromis sąlygomis. Pamatykit mane pirmiausia.
H. EPSTEIN,
155 No. Clark St.
Room 820 Central 6260

2-RUS MORGIČIUS
Padarome į porą dienų
PETRZILEK BROS. & CO.
1647 W. 47th St.

Be Komiso ir Išlaidų
Mes paskoliname jums $100, $200 arba $300, imame legalį nuošimtį. Pinigus gausite į 12 valandų.
Industrial Loan Service
1726 W. Chicago Ave.,
Kampas Hermitage Ave.

LABAI ŽEMA KAINA
Pirmų ir antrų morgičių. Greitas patarnvimas — Construction paskolos.
Metropolitan Bond & Mtge. Co.
134 N. La Salle St.
Room 2006 Dearborn 4636, State 5864

AR jums reikia pinigų? Privatiškas žmogus turi pinigų investuoti į real estate 2 morgičius, 4% komiso. C. Helberg, 192 N. Clark, rm. 607 Dearborn 4020.

PASKOLOS namų savininkams — gaminame ir perkame 1, 2 ir 3 morgičius ir kontraktus, Rm. 2016, 134 N. La Salle: Randolph 4210 arba 6347 So. Western Ave. Hemlock 2636.

DABAR jųs galit investuoti į Saugius Morgičių Bonus, kurie atneša 8½%. Nuošimčiai mokami kas mėnesis. Prairie States Investment Co. Room 510. 30 N. La Salle St.

PASKOLINSIM nuo $50 iki $300 už 2½ nuošimčio ir lengvais išmokėjimais. Be jokio komišino.
S. OSGOOD,
2231 West Division St.
Tel. Armitage 1199.

Personal
Asmenų Ieško

PAJIEŠKAU susipažinti vaikino arba našlio tik be vaikų, nuo 35 met. iki 38 m. Esu našlė, gerai atrodau, 35 met., sveriu 165, turiu akis mėlinas, plaukus rudus, 5 pėdų 7 col. aukštumo. Nuosavybės turiu turtu. Norėčiau, kad vaikinas turėtų biskį turto. Prašau su pirmu laišku paveikslą prisiusti. Kad paveikslo neprisiųsit, atsakymo neduosiu. Paveikslą ant pareikareikalavimo sugrąžysiu. Gali rašyti lietuviškai arba angliškai. Aušros Knygynas, Box 261 3210 S. Halsted St., Chicago, Ill.

VELTUI
Patentai, Vaizboženkliai, Copywrights. Rašyk šiandie. Patentų reikalais kreipkitės prie manęs su pilnu užsitikėjimu. Teisingas ir Greitas patarnavimas.
B. Pelechowicz
Registered Patent Attorney,
2300 W. Chicago Ave.
Dept. 7
Chicago, Ill.

REIKALINGAS partneris į čeverykų taisymo biznį. Katras nemokat to darbo aš išmokysiu. Pinigų reik nors 5 šimtus delerių. John Tellaiska, 1913 — 52 St. Kenosha, Wis.

Help Wanted—Male
Darbininkų Reikia

REIKIA
Dviejų inteligentiškų vyrų, kurie ieško nuolatinio darbo. Gera mokestis pradžiai. Atsišaukit iš ryto nuo 9:30 iki 12 dieną.
MR. A. DOLENSKI
Room 1514
134 N. La Salle St.

Gera proga del lietuvių salesmanų
Mes turime labai gerą progą del lietuvių salesmanų pardavinėti vadovaujančius produkus General Motors Corporation. Salesmanai turi gerai kalbėti lietuviškai, kad tinkamai išaiškinus dalyką savo tautiečiams. Kas nori greitai prasilavinti šioje šakoje ir netingi dirbti, lai tuojau atsišaukia. Atsineškit su savim ir šį skelbimą. Faget Buick Co., Western Ave. prie 65 St., James Levy Motor Co., 3832 Roosevelt Rd., Cicero Buick Sales Co. 5312 West 22 St., Cicero, Ill.

REIKIA jauno vyro nuo 17 iki 20 metų dirbti delikatesen krautuvėj. 2552 W. 63 St.

REIKALINGAS barberis pėtnyčiomis vakarais ir subatomis visą dieną, 1405 S. 49 Ave., Cicero, Ill.

Help Wanted—Female
Darbininkių Reikia

REIKIA patyrusių moterų sortavimui minkštų vilnų. 1405 W. 21 St.

REIKALINGA moteris ar mergina prie namų darbo, kambarys ir valgis, su užmokesčiu susitaikysime. 4008 S. Artesian, po 6 val. vakare.

For Rent

RENDAI 2 kambariai vaikinams po vieną gulet. Šiltu vandeniu šildomas. Prie mažos šeimynos, 1 flatas. 6925 So. Rockwell St.

Musical Instruments
Muzikos Instrumentai

Specialis Bargenas
Smuikų ir šmičiolų tik $6, taipgi ir brangesnės smuikos. Mes darome visokius muzikalius instrumentus ir taisome victrolas. Taipgi pilnas parinkimas muzikalių instrumentų pigiausiomis kainomis Chicagoj.
914 Maxwell

JEI JŲS norite tikro radio patarnavimo, atsišaukit
DELIGHT SHOP,
3428 W 63rd St. Hemlock 3352
Pilnas pasirinkimas Radios

MAN reikalingi pinigai, parduosiu savo Schumann grojiklį pianą su benčiumi ir roleliais už $65 cash.
MR. JARTZ,
2918 Milwaukee Ave., 1st floor

PARDAVIMUI gražus grojiklis pianas pigiai. Man reikia pinigų, atsakantiems žmonėms parduosiu už $125, cash $50, o kitus po $10 į mėnesį. Mr. Grinius, 6512 South Halsted St., 1st floor.

TURIU parduoti savo gražų ir beveik naują grojiklį pianą už $150. Cash $50, o kitus išmokėjimais po $10 į mėnesį. Mr. Kujawski, 1723 South Ashland Ave.

RADIOS, $2 į savaitę. Geras 5 tubų radio setas, pilnai garantuotas, tiktai $98.50, įmokėti $25, kitus $2 į savaitę. Mr. Kujawski, 1723 South Ashland Ave.

Radio
PRADĖKIT NAUJUS METUS
Su nauju Radio. Nusipirkit sau Radio nuo atsakančių radio pardavinėtojų, kuris duos jums dolerį už dolerį ir pinigų vertę už viską ką tik pirksite. Mes nelaikome vidutinės vertės tavorų. Mes sustatysime jums setą ir mes patarnausime jums bile kur Jungtinėse Valstijose. Už ekspresą išlaidas užmokėsite už musų darbą virš $10 vertės. Viskas garantuojama.
ATSUKIT PRIIMTUVĄ
Viena iš musų garantuotų radio setų. Atsilankykit ir pažiurėkit musų naujų modelių.
STERLING SHOP RADIO
4323 Lincoln av. 3243 N. Ashland
Phone Buckingham 3800

GAUTI į mainus ir sampeliai bus išparduoti pigiauiomis kainomis. Atsineškit šį skelbimą, gausit pigiau.
WONDER RADIO SALES CO.
3152 Irvink Pk. blvd. Key 2499

4-5-6-7-8 tubų radio setai pardavimui, garantuoti. Išparduodame, kad padarius vietos del naujų. Taipgi geriausi radio taisytojai.
DELIGHT SHOP
3428 W. 63rd St. Hemlock 3352

Automobiles

Parlor Car Motor Coach
Užbonsuoti ir apdrausti.
Du syk į dieną išvažiavimai
9 ryto ir 8 vakare
DETROIT $4.00
ST. LOUIS $4.00
KANSAS CITY $8.00
DE LUXE MOTOR STAGES
3 So. Jefferson
Tel. Dearborn 0681

Furniture & Fixtures
Rakandai-Įtaisai

Pastatomos liampos, $7 ir daugiau. Parloro pečiai, $12.50 ir daugiau. 3 šmotų parloro setas, 29 ir daugiau. Victrolos, $35 ir daugiau. Kaurai 9x12, $15 ir daugiau. Bufetai, pianai, krėslai. Mes turime pilną pasirinkimą namų rakandų. Atsineškit šį skelbimą su savim gausit 5% pigiau. Garfied Firefroof Storage Co., 5929-31 S. State St.

Sausio mėnesyj tiktai
Atsinešk su savim šį skelbimą, mes nuleisime jums 10% pigiau
3 šmotų parloro setas $35
7 šmotų valgomo kambario setas $15
Gasiniai pečiai $6
Pastatomos liampos $3
ir aukščiau
3 tikri walnut miegruimio setai $65
4 šmotų walnut miegruimio setai $119
Kietoms anglims pečius $15
ir daugiau
Krėslai, supamos kedės, victrolos, radios, pianai, dreseriai ir bufetai.
Schwarts Bros. Storage Co.
640 E. 61st St.

EXTRA
Parduodu rakandus ir naują namelį. Čia gyvendami Lietuvos nedėjuojam. Vasarą žolės, medžiai kaip ir Lietuvoj. Aplinkui yra 65 dirbtuvės; darbai vyram ir moterim. Parduodu delto, kad reikia išvažiuoti. Savininkas gyvena iš jardo, naujos durys.
5713 West 64th Place.
Agentai nėra reikalaujami.

Furniture & Fixtures
Rakandai-Įtaisai

PARDAVIMUI rakandai geram stovyje, naujas karpetas, klijonkė, kamodė, fruntruimio setas ir stalas. Taipgi anglys ir malkos, 1718 South Ruble St.

3 ŠMOTŲ parloro setas, $35, 7 šmotų valgomo kambario setas, $15 gasinis pečius, $6, pastatomos liampos, $15 ir daugiau. Schwartz Bros. Storage, 640 E. 61st St.

Šis skelbimas yra vertas pinigų del jusų. Atsineškit jį su savim ir mes jums nuleisime
10% pigiau

$300 FRIEZE PARLOR SET	$79
$250 MOHAIR PARLOR SET	$58
$200 WALNUT BEDROOM SET	$48
$150 WALNUT DIN. RM. SET	$38
$75 9X12 WILTON RUG	$22
$60 COXWELL CHAIR	$17

Daugelis kitų bargenų bus išparduota tuojau
Available Storage
7732 Stony Island
Atdara vakarais iki 10 val. Nedėliomis iki 6 vakaro.

Miscellaneous for Sale
Įvairus Pardavimai

MOTERYS!
Štai Jums gijos nėriniams ir siuvinėjimams. Vilnonės: 4 incijų motkas nuo 25 iki 40 centų; marškonės 1,000 yardų 10 iki 35 centų. Taipgi vilnonės skiautės audeklų, kelnėms, kelnaitėms, dresiukėms ir lumberdžiakiams. Nepraleiskit progos! Atdara kasdieną ir vakarais, o sekmadieniais po pietų.
F. SELEMONAIČIA
504 W. 33rd St., prie Normal Ave.
Chicago, Ill.

LIETUVIŲ atidai. Kodel nenusipirkti sau siuvamos mašinos. Turime pilną pasirinkimą Singer siuvamų mašinų, demonstratorių ir pertaisytų, $10 ir daugiau arba išmokėjimais. 4251 Cottage Grove Ave.

Business Chances
Pardavimui Bizniai

PARDAVIMUI bučernė ir grosernė, visokių tautų apgyventa vieta. Pigiai. Tel. Cammadore 2047.

BEKERNĖ pardavimui, "2 vyrų šapa", rendos $40, turiu parduoti iš priežasties ligos, 4515 Wallace St.

PARDAVIMUI Malt ir Hop krautuvė už tikrą bargeną, 1600 South Union Ave.

PARDAVIMUI grosernė ir delikatesen, 5138 S. Halsted t., 4 gyvenimui kambariai, karštu vandeniu šildomi, renda nebrangi. Parduosiu pigiai del ilgos.

PARDAVIMUI soft Drink parlor, 4539 So. Marshfield Ave., Telefonas Boulevard 10206.

PARDAVIMUI pigiai grosernė, kendės ir school supplies, netoli mokyklos. Priverstas parduoti, nes turiu kitą biznį. 101 W. 117 St.

PARDUOSIU pigiai gasolino stotį iš priežasties kito biznio. 2634 Archer Ave.

PUIKI proga del biznieriaus, del svarbios priežasties pardvimui lunch ruimis, su visais įtaisymais, gera apielinkė, geras lysas, pigi renda, teisingas pasiulymas bus priimtas; kas pirmesnis, tas laimės. Del informacijų, telefonuokit, Republic 4066 arba ypatiškai, 3135 W. 55 St. 1 lubos.

MINKŠTŲ gėrimų krautuvė parduodama lietuvių apielinkėj. 10758 Edbrooke Ave, Pullman 7847.

PARDAVIMUI kampinė grosernė, su namu arba be namo, savininkas, 6000 So. Wood St.
Tel. Hemlock 6715

PARDAVIMUI soft drink parlor pigiai. Partneriai nesusitaiko. 444 W. 29th St, Kampas Canal St.

PARDAVIMUI 3 kedžių barbernė puspigiai, senas ir geras biznis. 10722 So. Michigan Ave.

PARDAVIMUI GROSERNĖ,
551 W. 18th St.

PARDAVIMUI geras biznis, kas supranta tą biznį, gali padaryti pinigų. Lunch ruimis ir soft drink parlor. Turiu du bizniu, galit pasirinkti. Su namų arba be namo.
Kreipkitės
JOE YANUŠAUSKIS
3518 So. Halsted St.

NEPAPRASTAS BARGENAS
Parsiduoda garadžius 50x125 pėdų, geroj vietoj (South Side). Kaipo dalį įmokėjimo priimsiu namą, lotą, arba kokį nors biznį. Del platesnių informacijų.
Kreipkitės pas
WM. GRTĖNAS,
3241 So. Halsted St.
Tel. Victory 5065

PARDAVIMUI bučernė ir grosernė už cash, arba mainysiu ant loto ar mažo namo. 4201 S. Maplewood Ave. Vakarais šaukite Roosevelt 8887.

PARDAVIMUI grosernė, arba mainymui ant mažo namo. Užgyventa vieta ir pigiai.
749 West 48th Place ir Halsted St.
ALEX SAMUILIS,
Phone Boulevard 7595

Business Chances
Pardavimui Bizniai

PARDAVIMUI bučernė ir grosernė, geroj vietoj, lietuvių apgyventa. Parduosiu už prieinamą kainą. J. W., 1515 So. 49th Ave. Cicero, Ill.

PARDAVIMUI bučernė, grosernė, seniusias biznis šitoj apielinkėj, visą arba pusę, lysas ilgas, darbo užtenkama del dviejų. 1967 Canalport Av. Roosevelt 4395.

PARDAVIMUI barbernė arba reikalingas partneris, skutimas 15c. Mažas įmokėjimas cash, geras uždarbis, 114 So. Halsted St.

PARDAVIMUI grosernė, bzinis išdirptas per 6 metus, kas pirmas tas laimės. Priežastis patirsit ant vietos. 3416 So. Wallace St.

Exchange—Mainai

REIKALINGAS automobilius uždarytas (Sedan) į mainą ant dviejų biznio lotų 50x175 pėdų ant Archer Ave., gatvekarių linijos, pietvakariuose.
Atsišaukit greitai
S. P. KAZWELL,
6312 So. Western Ave.

REIKALINGAS grojiklis pianas, nedaug vartotas į mainą ant didelio loto 100x175 pėdų didžio, aukšta ir sveika vieta gyvenimui su dideliais medžiais miško, pietvakariuose.
Atvažiuok pamatyt.
J. ZACKER,
6210 So. Rockwell St.

Farms For Sale
Ukiai Pardavimui

30 ARKLIŲ, vežimai, pakinklai, praradau mieste namą, parduosiu pigiai. Del informacijų šauk Delaware 8644. Lawrence C. O'Brien Teaming Co, 314 W. Elm St.

PARDAVIMUI arba mainymui ant namo 80 akrų farma Illinois. Savininkas Chicagoj. J. Burke, 3709 So. Halsted St.

Real Estate For Sale
Namai-Žemė Pardavimui

TIKRAS pirkinys. Muro, pečium šildomas namas, yra 2 krautuvės, 4—7 kambarių flatai, rendos $4032 į metus, randasi prie 5436—38 So. State St. Kaina $21,500. Priimsiu gerus morgičius dokumentus ir biskį cash už $6000 equity. H. T. Coleman & Co., 129 E. Pershing Road Blvd. 7769.

PEČIAIS ŠILDOMŲ
Namų bargenas, netoli 61 St. ir Wabash Ave. 12 flatų, po 4, 5 ir 6 kambarius, yra elektra, įplaukų apie $4000 GRYNŲ, reikia $3000 cash. Kitus 1 morgičiai 5 metams už 6%, Kaina $19,000. Matykit Mr. Scherer.
H. J. COLEMAN AND CO
4705 So. State St.
Drexel 1800.

TIKTAI sausio mėnesyj — 25% pigiau namų ir kaminų taisymo ir pleisteriavimo. Veikit tuojau. Phone Wellington 7473.

$250 pigiau atsinešus šį skelbimą
5-5 KAMBARIŲ muriniai bungalow, stikliniai porčiai, plieno konstrukcijos, furnace šildomi ant jusų išmokėto loto už $11,9000, cash $500, kitus rendos išmokės. Pamatykit modelį, 5742 Pensacola Ave. Mes pastatysim bile kokios rųšies bungalow arba flatinį namą, tik biskį įmokėjus.
CRACKEL CONSTRUCTION CO.
4328 Elston Avenue
Room 212 Juniper 9506

SAUSIO mėnesiui. Jei jųs atsinešite šį skelbimą mes duosime jums $1000 pigiau bile už kokią gražią ir naujos mados murinę bungalow, viskas yra moderniška. Geriausis bargenas Chicagoj, Tiktai tris liko. Matykit mane šiandie. MR. HULL, 3801 N. Crawford Ave. Tel. Irving 3631.

BARGENAS ir lengvos išlygos. Beveik nauja 6 kambarių bungalow ir dviejų karų garažas, galima nupirkti lengvais išmokėjimais arba už cash. Bungalow randasi Marquette Manor prie boulevarų ir gatvekarių. Parsiduos $1,500., pigiau negu verta. Del informacijų kreipkitės
6409 So. Kedzie Avenue

Patarimas Publikai!
Visi sako ir žino, kad su pirkimu, pardavimu, pinigų skolinimu ant mortgičių, notariališkų raštų padarymų, pinigų ir laivakorčių siuntimo VISADOS yra patartina kreiptis pas
S. L. FABIAN & CO.
809 W. 35th St., Chicago
Boulvard 0611-0774
JŲ KAINOS YRA ŽEMOS, DELTO KAD JŲ BIZNIS YRA DIDELIS.

IŠSIMAINO geras murinis namas, geroj apielinkėj, neša pelningas įplaukas, mainysiu į gerą farmą. Gurskis, 3116 So. Halsted St.

8 FLATŲ namas, 5-6 kambarių, garu šildomas, 2½ bloko nuo 63 St. ir Halsted St., kaina $10,000, $50 į mėnesį, rendos $510 į mėnesį.
2 flatų murinis, 6-6 kambarių, karštu vandeniu šildomas, garažas, 2 blokai iki 63 St. ir Halsted St. $3,000 cash, $100 į mėnesį, rendų $125 į mėnesį, savininkas. Radcliffe 2520. 7519 So. Halsted St.