The First and Greatest Lithuanian Daily in America

NAUJIENOS
The Lithuanian Daily News
PUBLISHED BY The LITHUANIAN NEWS PUBLISHING CO., INC.
1739 South Halsted Street, Chicago, Illinois
Telephone Roosevelt 8500

Pirmas ir Didžiausias Lietuvių Dienraštis Amerikoj

NAUJIENOS
The Lithuanian Daily News

Entered as second-class matter March 7, 1914 at the Post Office at Chicago, Ill., under the Act of March 3, 1879

The First and Greatest Lithuanian Daily in America

NAUJIENOS
The Lithuanian Daily News
PUBLISHED BY The LITHUANIAN NEWS PUBLISHING CO., INC.
1739 South Halsted Street, Chicago, Illinois
Telephone Roosevelt 8500

Pirmas ir Didžiausias Lietuvių Dienraštis Amerikoj

VOL. XV — Kaina 3c. — Chicago, Ill., Ketvirtadienis, Gruodžio-December 6 d., 1928 — 437 — No. 288

Calles organizuojas revoliucinę darbo partiją Meksikoje

Buvęs respublikos prezidentas su didelėmis ovacijomis pasitiktas Meksikos Darbo Federacijos kongrese

MEKSIKOS MIESTAS, gruodžio 5. — Devintame Meksikos Darbo Federacijos (C. R. O. M.) kongrese, kuris dabar laikomas Meksikos Mieste, dalyvauja ir buvęs Meksikos prezidentas Calles. Jis buvo pasitiktas su didelėmis ovacijomis. Luis Morones, buvęs kabineto narys Calleso administracijoje, Celestino Gazca, buvęs valstybės amunicijos fabrikų galva, ir kiti darbininkų lyderiai nuoširdžiai sveikino jį kaip pastovų ir tvirtą kovotoją darbininkų eilėse.

Kalbėdamas kongrese, Calles pareiškė, kad jei dabar Meksikoje butų sunaikintas organizuotas darbininkų judėjimas, tai butų sunaikinta ir dabartinė, iš revoliucijos kilusi, Meksikos valdžia, kuri davė gyvybę pačiai Meksikos Darbo Federacijai. Jis įspėjo darbininkų vadus niekados per daug nesikarščiuoti, valdyti savo upą ir visokiose aplinkumose elgtis šaltai ir rimtai, nes anksčiau ar vėliau teisybė bus darbininkų pusėje.

Kaip girdėt, buvęs prezidentas Calles organizuoja naują galingą revoliucinę partiją, kurios dalimi bus Darbo Federacija, ir kurios viršiausiu politiniu vadu bus patsai Calles.

Amerikos kariškiai tirinės bado padėtį Kinuose

PEKINAS, Kinai, gruod. 5.— Jungtinių Valstybių ministeriui MacMurray prašant, Amerikos karininkai — kap. John Carrol ir leit. Helmer Lystad — išvyko į Honano ir šensi provincijas ištirti ten bado padėtį.

Pranešimai sako, kad tose provincijose milionai žmonių badauja. Jiems gelbėti, iš Amerikos šalpos komiteto prašoma 10 milionų dolerių.

Kiek Amerika eksportuoja automobilių

NEW YORKAS, gruod. 5. — Prekybos departamento pranešimu, per šių metų spalių mėnesį iš Jungtinių Valstybių buvo eksportuota įvairios rųšies automobilių už $50,737,063, arba 21,302,138 doleriais daugiau nei per praeitų metų spalių mėnesį.

Per pirmus šių metų dešimtį mėnesių automobilių buvo eksportuota bendrai už $440,177,392, o tai yra su viršum 34 milionais dolerių daugiau nei per tą patį laiką praeitais metais.

ORAS

Chicagai ir apielinkei federalinis oro biuras šiai dienai pranašauja:

Iš dalies debesiuota ir ne taip šalta; vidutinis, daugiausiai pietų vakarų vėjas.

Vakar temperatura įvairavo tarp 10° ir 20° F.

Šiandie saulė teka 7:03, leidžiasi 4:19. Mėnuo teka 1:33 ryto.

Nepaprastas teismo nuosprendis byloj del išsiskyrimo

Jaunai porai teisėjas užgynė turėti vaikų per 3 metus, kitaip busią nubausti kalėjimu; vyskupas protestuoja

CLEVELAND, Ohio, gruod. 5. — Vietos teismas nuteisė vieną jauną vedusią porelę per trejus metus neturėti vaikų, kitaip — turės eiti į kalėjimą.

Byla tokia:

Otto Kouris, 28 metų amžiaus, ir jo žmona Helena, 22 metų, turi trejetą vaikų. Kuoris — darbininkas, ir uždirba tik 24 dolerius savaitėje.

Prieš penkerius metus juodu slapta pabėgo į Kentucky ir ten vedė. Kurį laiką buvo laimingi.

Bet štai gimė vienas vaikas. Po metų laiko — antras. Dar metams praslinkus — trečias.

Tarp jaunos poros kilo kivirčų del sparčiai didėjančios kruvos vaikų. Kaip juos žmoniškai auginsi, auklėsi, kai tėvas teuždirba vos 24 dolerius savaitėj?

Ginčai didėjo. Pagaliau —byla del išsiskyrimo. Vienas antrą kaltino del žiaurumo, del nesirupinimo šeima.

Teisėjas Harrison Ewing, klausęs įvairių skundų ir kaltinimų, davė šitokį sprendimą:

"Šioj byloj", pasakė jis, "patys pirmieji ir svarbieji kentėtojai yra vaikai.

"Kai ši porelė pabėgo nuo tėvų ir vedė, tai buvo jiemdviem linksmas ir įspudingas prietykėlis. Abudu nenusimanė ir negalvojo apie vedybinio gyvenimo problemas, apie vaikų auklėjimą.

"Kai gimė pirmas vaikas, kuris nors teismas turėjo juodu pamokyti gimdymų kontroliavimo. Negerai, kad niekas jų nepamokė.

"Aišku, kad moterys negali tinkamai auginti daugiau kaip vieną vaiką. Ši porelė buvo reikalinga dviejų pamokų: pamokos, kad butų prisirengus vedybiniam gyvenimui, ir pamokos, kaip vengti kruvos vaikų, kuomet vyras menkai teuždirba.

"Per trejus metus susilaukti trejeto vaikų — tai neleistina. Gaila, kad įstatymai neduoda galios teismams įsakyti, tam tikrais atvejais, susilaikyti nuo gimdymų."

Vis del to čia teisėjas įsakė jaunai porai, Kouriui ir jo žmonai, daugiau vaikų nebeturėti. Jei per trejus ateinančius metus juodu nebesusilauksią vaikų, tada galėsią vėl kreiptis į teismą ir prašyti divorso (išsiskyrimo). Bet jei per tą laiką jie susilauksią daugiau vaikų, tai teismas pašauksiąs juodu pasiaiškinti, ir jie galėsią buti nubausti kalėjimu už teismo paniekinimą.

Visi, kas buvo teisme, lygiai ir Kouris su žmona, stebte nustebo, išgirdę tokį teisėjo nuosprendį. Bematant kilo ir protestų, pirmiausiai iš katalikų lagerio.

Clevelando Romos katalikų diocezijos vyskupas Schrembs pareiškė, kad tai esąs "nežmoniškiausias nuosprendis", ir kad teisėjas, tokį nuosprendį duodamas, toli nukrypęs nuo savo teisių.

Einant Ohio valstijos įstatymais, gydytojai gali teikti informacijų, kaip apsisaugoti nuo gimdymo vaikų.

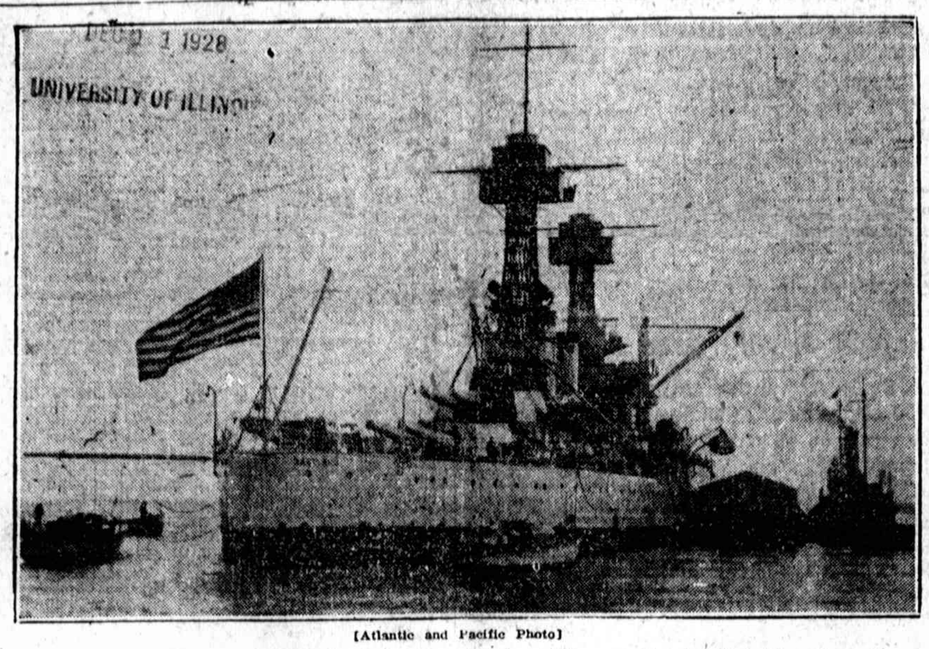

[Atlantic and Pacific Photo]

Kariškas laivas U. S. S. Maryland, kuriuo Herbert Hoover, naujai išrinktas Amerikos prezidentas, išplaukė į Pietų Ameriką.

Vokiečių reparacijų ir Reino evakuavimo klausimai

Valstybės sutinka tuodu klausimu jungti daiktan; reparacijų agento Gilberto formula

LONDONAS, gruod. 5. — Girdėt, kad įvairių kraštų valdžios, kurios norėtų, kad Vokietijos reparacijų ir Reino krašto evakuavimo klausimai butų juo greičiau išspręsti, tylomis pripažinusios faktą, kad tuodu klausimai negalį but sprendžiami atskirai.

Reparacijų agentas Seymour Gilbert yra pateikęs šitokią formulą:

"Reino krašto evakuavimas vykdytinas tą pačią dieną, kai naujas susitarimas del vokiečių reparacijų bus taip stabilizuotas, kad jeigu Vokietija nesumokėtų privalomos metinės sumos, jos kreditas tuojau sunaikinamas."

Šita formula veikiausia bus priimta. Paprasta kalba kalbant, ji reiškia, kad okupacija pasibaigia tuojau, kai Vokietijos skola bus privačiai sumobilizuota ir išparduota pinigų investuotojams visame pasauly. Visų tautų žmonės tuomet bus suinteresuoti tuo, kad Vokietijos reikalai butų tvirtai nusistoję, ir tuo budu ji negalėsianti apsilenkti su savo privalumų pildymu.

Butų kitaip buvę, jei $100,000 butų paskyrus lenkams

DANCIGAS, gruod. 5. —Bydgoščo, buvusio Brombergo, Poznanėj, miesto taryba atsisakė priimti 100 tukstančių dolerių, kuriuos mirusi Wilkesbarrėj, Pa., Mrs. Leonard Cohen paliko beturčiams Bydgoščo žydams. Mrs. Cohen pati buvo iš to miesto kilus.

Miesto taryba atsisakė palikimą priimti del to, kad, girdi, beturčių žydų Bydgošče nėsą.

Argentinos valdžia paėmė dvi provincijas

BUENOS AIRES, Argentina, gruod. 5. — Del kilusių Mendozos ir San Juano provincijose neramumų, resbuplikos valdžia nutarė daryti ten intervenciją. Mendozos gubernatorium todel tapo paskirtas Carlos Borzani, o San Juano — Modestino Pizarro.

Calles paliko Meksikos iždė $5,000,000

MEKSIKOS MIESTAS, gruodžio 5. — Oficialiai paskelbta, kad prezidento Calleso administracija paliko valstybės iždė arti $5,000,000.

Calles pasitraukė praeitą penktadienį, užleisdamas vietą naujam prezidentui Portes Gil'iui.

Ginkluotas albaniečių įsiveržimas į Jugoslaviją

21 banditas nukautas

BELGRADAS, Jugoslavija, gruod. 5. — Per sieną į Jugoslavijos teritoriją vakar buvo įsiveržusios dvi ginkluotų albaniečių bandos. Įsiveržimas įvyko Prizrendo apygardoj.

Susikirtime su Jugoslavijos žandarmerija netoli nuo Suvareka, vienuolika albaniečių buvo nukauti, o du jugoslavų žandarai sužeisti. Susikirtime su antra banda ties Cernova, dešimt albaniečių krito negyvi.

Abidvi bandos, kurioms vadovavo paskilbęs banditas Feriz Salkovič, pagaliau buvo išvytos atgal per sieną.

Prisipažino pardavinėję francuzams vokiečių slaptis

LUDWIGSHAFEN, Vokietija, gruod. 5. — Čia prasidėjo byla keturių buvusių vokiečių dažylų trusto tarnautojų, kaltinamų del industrinio šnipavimo ir pardavinėjimo svetimų kraštų pramonininkams komercinių vokiečių slaptybių.

Visi kaltinamieji iš dalies prisipažino vokiečių pramoninkų paslaptis pardavinėję francuzų slaptajai policijai. Iš kaltinamųjų prisipažinimų paaiškėjo, kad francuzų šnipavimo tinklas yra išplėstas iki cheminių fabrikų Hoechst a/M ir iki didžiųjų Leuna įmonių Merseburge.

Britų laivas sudegė; įgula išgelbėta

LONDONAS, gruod. 5. — Gauta pranešimas, kad Tarpžemio juroj sudegė britų aliejaus gabenamas laivas British Courage. Laivo įgulos žmonės buvo vokiečių garlaivio Uarda išgelbėti.

Morones išrinktas Meksikos Darbo Federacijos galva

MEKSIKOS MIESTAS, gruodžio 5. — Meksikos Darbo Federacijos (C. R. O. M.) suvažiavimas organizacijos prezidentu išrinko Luisą Morones, buvusį pramonės, prekybos ir darbo ministerį prezidento Calleso administracijoje.

Kongresas pasiuntė sveikinimus Argentinos ir Čilės darbininkų organizacijoms.

Darbiečiai Anglijoj šluoja laukan karo trofiejus

LONDONAS, gruod. 5. — Įvairiuose Anglijos miestuose, miesteliuose ir bendruomenėse, kur vietos administracija dabar yra darbiečių rankose, vokiečių armotos ir menkesni ginklai, kurie buvo atimti per didįjį karą ir, kaip trofiejai, laikomi viešose vietose, dabar tapo pašalinti iš akių ir sukrauti sandėliuose.

Kai kur vėl reikalaujama, kad britų tankai, kurie buvo pastatyti viešose aikštėse ir aikomi ten kaip karo suvenirai, butų irgi pašalinti. Laikas, sako, užmiršti karus.

15,000 žmonių serga Amerikoj influenza

WASHINGTONAS, gruod. 5. — Jungtinių Valstybių žmonių sveikatos biuro pranešimu, visame krašte paplito influenzos epidemija. Šiuo tarpu ta liga serga daugiau kaip 15,000 žmonių.

Liga ypačiai įsismarkėjus tolimų vakarų valstijose, Californijoje, Montanoj, Oregone, Utah, Arizonoj etc.

Hoover Peruvijoj

LIMA, Peruvija, gruod. 5.— Išrinktas Jungtinių Valstybių prezidentas Herbert Hoover šiandie karo laivu atvyko į Peruvijos sostinę.

$350,000 gaisras

SALINA, Kas., gruod. 5. — Miesto centre čia gaisras sunaikino tris dideles krautuves. Nuostoliai siekia per 350 tukstančių dolerių.

Lietuvos Žinios

Iš Lietuvių Latvių vienybės dr-jos darbuotės

KAUNAS. — Prie Kauno Lietuvių Latvių Vienybės draugijos įsikurė studentų sekcija, kurios užuomazga susidarė šių metų kongreso laiku Rygoj. Tokia pat sekcija įsikurė ir prie rygiškės L. L. Vienybės. Sekcijų uždavinys bus jungti abiejų tautų vienybės idėjai pritariančius studentus ir plėsti tą idėją studentijos tarpe. Daroma žygių latvių kalbos kursams Kaune pradėti. Kursai bus pradėti, kaip tik bus susitarta del buto ir lektorių. Nusistatyta išleisti draugijos 5 metų darbuotės paminėjimui rinkinį iš latvių literaturos jaunimui, kur jeitų žymesnieji jaunimui skirti J. Poruko, Skalbės, Akuratero, Aspazijos ir k. kuriniai. Manoma taip pat suruošti 5 metų gyvavimo paminėjimo vakarą, Rygos L. L. Vienybė ruošia spaudai III ir V kongresų aprašymo knygą, kurion bus įtraukti ir Kaune įvykusių II ir Klaipėdoj IV vienybės kongresų aprašymai. Netrukus Kaunę bus pradėtas lekcijų ciklas apie Latvijos ir Lietuvos bendradarbiavimą praeity ir dabarty. Pakviesta eilė Lietuvos universiteto profesorių.

Užpuolimas ties naujais Aleksoto kapais

KAUNAS. — Šių metų pradžioje, už Aleksoto, ties naujais kapais, buvo apiplėštas bevažiuojantis iš Kauno į Prienus pil. Veberas Mauša. Nežinomi plėšikai atėmė iš jo 420 litų pinigų. Šiomis dienomis kriminalinė policija nustatė, kad šį plėšimą padarė nesenai likviduotos vagių gaujos vadai Karpavičius Kazys ir Žemaitis Jurgis, kurie dabartiniu laiku laikomi Kauno sunkiųjų darbų kalėjime už 77 papildytas vagystes.

Nustatyta, kad Karpavičius su Žemaičiu tą naktį, kada važiavo Veberis, iššoko iš krumų ir sustabdė bevažiuojantį Veberį. Žemaitis iškratė Veberio kišenius paimdamas piniginę su pinigais. Pagaliau įbauginę ir įgrasinę Veberį liepė neatsigrįžtant važiuoti atgal į Kauną.

Kvota perduota Kauno V Nuovados Teismo Tardytojui.

Žmona su bernu nužudė vyrą

KAUNAS. — Spalių 24 d. iš ryto Mariampolės apskr. Padovinio valsč., Amalviškių kaimo gyventojas Kazys Neverauska, paėmęs apie 300 litų pinigų ir akselinę mašiną, išvažiavo į Mariampolę. Tos pačios dienos vakarą jis buvo rastas negyvas ir apiplėštas netoli Daukšų kaimo.

Policijai piktadarius suimti pasisekė. Pasirodė, kad Neverauską užmušė susitarę jo žmona Marė ir tarnas Ant. Morkevičius, kurie kvočiami prisipažino kalti ir atidavė pagrobtus pinigus. Be to, paaiškėjo, kad nusikaltimo pėdsakus slėpė Tamošius Morkevičius, kuris kaltas taip pat prisipažino.

Visi kaltinamieji sulaikyti ir pasodinti Mariampolės kalėjiman.

Ruošiamos D. L. K. Vytauto minėjimą švęsti

KAUNAS. — D. L. K. Vytauto šventės reikalu iniciatorių ir įvairių visuomenės organizacijų atstovų susirinkimas įvyko lapkričio 11 d. Šaulių Sąjungos salėje. Susirinkime dalyvavo 65 astovai. Pirmininkavo pulk. V. Braziulevičius. Išrinkta nuolatinis vyriausis komitetas iš 11 asmenų, butent: J. Gediminas-Beržanskis-Klausutis, Kun. Prof. A. Alekna, Dr. J. Šliupas, Prof. M. Biržiška, Prof. E. Volteris, Kan. Doc. J. Tumas, Pulk. V. Braziulevičius, Inž. A. Graurogkas, Poetas L. Gen. leit. J. Bulota, Maj. A. J. Kalnėnas. Kandidatais liko: Gen. leti. J. Bulota, Maj. A. Ardickas, Prof. I. Jonynas, Z. Ivinskis, E. Kubilius, D. Trimakas ir Prof. Nr. J. Yčas. Susirinkimas davė šiam k-tui kooptavimo teisę ir pavedė visą iniciatyvą šventei ruošti.

Rengiasi steigti šilko fabriką Kaune

KAUNAS. — Kaip tenka patirti, netrukus Kaune privatiškai pramonininkai rengiasi steigti moderniską šilko fabriką. Žaliava busianti įgabenama iš užsienio. Šilko išdirbiniai tad kaštuosią apie 30 nuoš. pigiau kaip dabar.

Kalėdų Dovanos

Telegramu

Kai jus mąstysit apie pasiuntimą dovanų savo giminėms Lietuvoje — siųskit pinigais ir del greitumo siųskit telegrafu per "Naujienas". 50 centų užmokėdami už telegramą, jus pagreitinsit pinigų išmokėjimą ant keliolikos dienų ir padarysit didesnį siurprizą savo žmonėms ar šeimynoms.

Telegrafuokit pinigus Lietuvon per "Naujienas"! Kas vakarą iki 8 ir nedėliomis nuo 10 ryto iki 2 po piet.

NAUJIENOS
1739 So. Halsted St. Chicago, Ill.

The First and Greatest Lithuanian Daily in America
NAUJIENOS
THE LITHUANIAN DAILY NEWS
PUBLISHED BY THE LITHUANIAN NEWS PUBLISHING CO., INC.
1739 South Halsted Street, Chicago, Illinois
Telephone Roosevelt 8500
Pirmas ir Didžiausias Lietuvių Dienraštis Amerikoj

NAUJIENOS
The Lithuanian Daily News

Entered as second-class matter March 7, 1914 at the Post Office at Chicago, Ill., under the Act of March 3, 1879

The First and Greatest Lithuanian Daily in America
NAUJIENOS
THE LITHUANIAN DAILY NEWS
PUBLISHED BY THE LITHUANIAN NEWS PUBLISHING CO., INC.
1739 South Halsted Street, Chicago, Illinois
Telephone Roosevelt 8500
Pirmas ir Didžiausias Lietuvių Dienraštis Amerikoj

VOL. XV — Kaina 3c. — Chicago, Ill., Ketvirtadienis, Gruodžio-December 6 d., 1928 — 437 — No. 288

Calles organizuojąs revoliucinę darbo partiją Meksikoje

Buvęs respublikos prezidentas su didelėmis ovacijomis pasitiktas Meksikos Darbo Federacijos kongrese

MEKSIKOS MIESTAS, gruodžio 5. — Devintame Meksikos Darbo Federacijos (C. R. O. M.) kongrese, kuris dabar laikomas Meksikos Mieste, dalyvauja ir buvęs Meksikos prezidentas Calles. Jis buvo pasitiktas su didelėmis ovacijomis. Luis Morones, buvęs kabineto narys Calleso administracijoje, Celestino Gazca, buvęs valstybės amunicijos fabrikų galva, ir kiti darbininkų lyderiai nuoširdžiai sveikino jį kaip pastovų ir tvirtą kovotoją darbininkų eilėse.

Kalbėdamas kongrese, Calles pareiškė, kad jei dabar Meksikoje butų sunaikintas organizuotas darbininkų judėjimas, tai butų sunaikinta ir dabartinė, iš revoliucijos kilusi, Meksikos valdžia, kuri davė gyvybę pačiai Meksikos Darbo Federacijai. Jis įspėjo darbininkų vadus niekados per daug nesikarščiuoti, valdyti savo upą ir visokiose aplinkumose elgtis šaltai ir rimtai, nes anksčiau ar vėliau teisybė bus darbininkų pusėje.

Kaip girdėt, buvęs prezidentas Calles organizuoja naują galingą revoliucinę partiją, kurios dalimi bus Darbo Federacija, ir kurios viršiausiu politiniu vadu bus patsai Calles.

Amerikos kariškiai tirinės bado padėtį Kinuose

PEKINAS, Kinai, gruod. 5.— Jungtinių Valstybių ministeriui MacMurray prašant, Amerikos karininkai — kap. John Carrol ir leit. Helmer Lystad — išvyko į Honano ir šensi provincijas ištirti ten bado padėtį.

Pranešimai sako, kad tose provincijose milionai žmonių badauja. Jiems gelbėti, iš Amerikos šalpos komiteto prašoma 10 milionų dolerių.

Kiek Amerika eksportuoja automobilių

NEW YORKAS, gruod. 5. — Prekybos departamento pranešimu, per šių metų spalių mėnesį iš Jungtinių Valstybių buvo eksportuota įvairios rųšies automobilių už $50,737,063, arba 21,302,138 doleriais daugiau nei per praeitų metų spalių mėnesį.

Per pirmus šių metų dešimtį mėnesių automobilių buvo eksportuota bendrai už $440,177,392, o tai yra su viršum 34 milionais dolerių daugiau nei per tą patį laiką praeitais metais.

ORAS

Chicagai ir apielinkei federalinis oro biuras šiai dienai pranašauja:

Iš dalies debesiuota ir ne taip šalta; vidutinis, daugiausiai pietų vakarų vėjas.

Vakar temperatura įvairavo tarp 10° ir 20° F.

Šiandie saulė teka 7:03, leidžiasi 4:19. Mėnuo teka 1:33 ryto.

Nepaprastas teismo nuosprendis byloj del išsiskyrimo

Jaunai porai teisėjas užgynė turėti vaikų per 3 metus, kitaip busią nubausti kalėjimu; vyskupas protestuoja

CLEVELAND, Ohio, gruod. 5. — Vietos teismas nuteisė vieną jauną vedusią porelę per trejus metus neturėti vaikų, kitaip — turės eiti į kalėjimą.

Byla tokia:

Otto Kouris, 28 metų amžiaus, ir jo žmona Helena, 22 metų, turi trejetą vaikų. Kuoris — darbininkas, ir uždirba tik 24 dolerius savaitėje.

Prieš penkerius metus juodu slapta pabėgo į Kentucky ir ten vedė. Kurį laiką buvo laimingi.

Bet štai gimė vienas vaikas. Po metų laiko — antras. Dar metams praslinkus — trečias.

Tarp jaunos poros kilo kivirčų del sparčiai didėjančios kruvos vaikų. Kaip juos žmoniškai auginsi, auklėsi, kai tėvas teuždirba vos 24 dolerius savaitėj?

Ginčai didėjo. Pagaliau —byla del išsiskyrimo. Vienas antrą kaltino del žiaurumo, del nesirupinimo šeima.

Teisėjas Harrison Ewing, klausęs įvairių skundų ir kaltinimų, davė šitokį sprendimą:

"Šioj byloj", pasakė jis, "patys pirmieji ir svarbieji kentėtojai yra vaikai.

"Kai ši porelė pabėgo nuo tėvų ir vedė, tai buvo jiemdviem linksmas ir įspudingas prietykėlis. Abudu nenusimanė ir negalvojo apie vedybinio gyvenimo problemas, apie vaikų auklėjimą.

"Kai gimė pirmas vaikas, kuris nors teismas turėjo juodu pamokyti gimdymų kontroliavimo. Negerai, kad niekas jų nepamokė.

"Aišku, kad moterys negali tinkamai auginti daugiau kaip vieną vaiką. Ši porelė buvo reikalinga dviejų pamokų: pamokos, kad butų prisirengus vedybiniam gyvenimui, ir pamokos, kaip vengti kruvos vaikų, kuomet vyras menkai teuždirba.

"Per trejus metus susilaukti trejeto vaikų — tai neleistina. Gaila, kad įstatymai neduoda galios teismams įsakyti, tam tikrais atvejais, susilaikyti nuo gimdymų."

Vis del to čia teisėjas įsakė jaunai porai, Kouriui ir jo žmonai, daugiau vaikų nebeturėti. Jei per trejus ateinančius metus juodu nebesusilauksią vaikų, tada galėsią vėl kreiptis į teismą ir prašyti divorso (išsiskyrimo). Bet jei per tą laiką jie susilauksią daugiau vaikų, tai teismas pašauksiąs juodu pasiaiškinti, ir jie galėsią buti nubausti kalėjimu už teismo paniekinimą.

Visi, kas buvo teisme, lygiai ir Kouris su žmona, stebte nustebo, išgirdę tokį teisėjo nuosprendį. Bematant kilo ir protestų, pirmiausiai iš katalikų lagerio.

Clevelando Romos katalikų diocezijos vyskupas Schrembs pareiškė, kad tai esąs "nežmoniškiausias nuosprendis", ir kad teisėjas, tokį nuosprendį duodamas, toli nukrypęs nuo savo teisių.

Einant Ohio valstijos įstatymais, gydytojai gali teikti informacijų, kaip apsisaugoti nuo gimdymo vaikų.

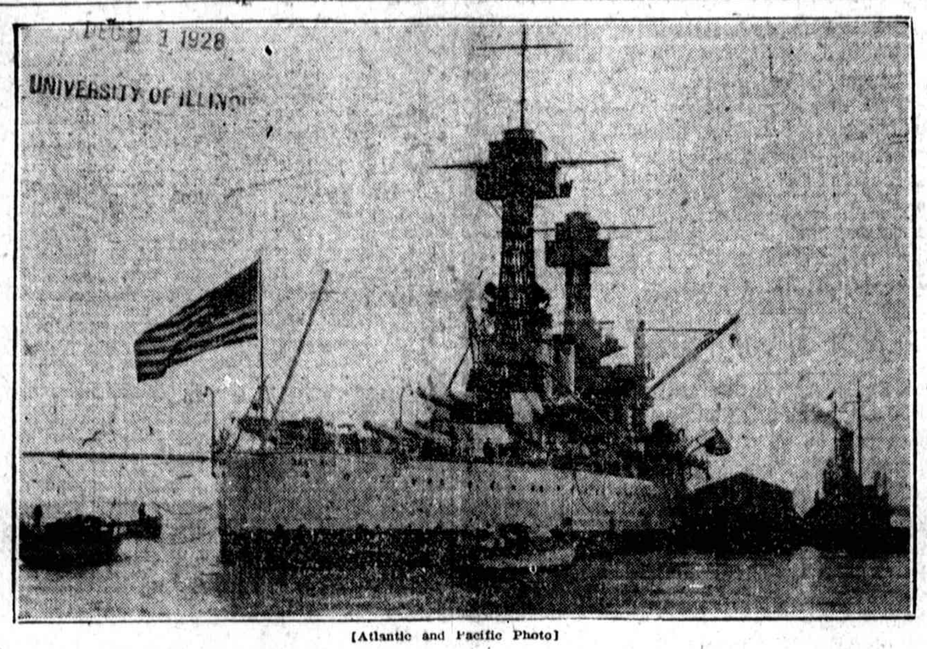

[Atlantic and Pacific Photo]

Kariškas laivas U. S. S. Maryland, kuriuo Herbert Hoover, naujai išrinktas Amerikos prezidentas, išplaukė į Pietų Ameriką.

Vokiečių reparacijų ir Reino evakuavimo klausimai

Valstybės sutinka tuodu klausimu jungti daiktan; reparacijų agento Gilberto formula

LONDONAS, gruod. 5. — Girdėt, kad įvairių kraštų valdžios, kurios norėtų, kad Vokietijos reparacijų ir Reino krašto evakuavimo klausimai butų juo greičiau išspręsti, tylomis pripažinusios faktą, kad tuodu klausimai negalį but sprendžiami atskirai.

Reparacijų agentas Seymour Gilbert yra pateikęs šitokią formulą:

"Reino krašto evakuavimas vykdytinas tą pačią dieną, kai naujas susitarimas del vokiečių reparacijų bus taip stabilizuotas, kad jeigu Vokietija nesumokėtų privalomos metinės sumos, jos kreditas tuojau sunaikinamas."

Šita formula veikiausia bus priimta. Paprasta kalba kalbant, ji reiškia, kad okupacija pasibaigia tuojau, kai Vokietijos skola bus privačiai sumobilizuota ir išparduota pinigų investuotojams visame pasauly. Visų tautų žmonės tuomet bus suinteresuoti tuo, kad Vokietijos reikalai butų tvirtai nusistoję, ir tuo budu ji negalėsianti apsilenkti su savo privalumų pildymu.

Butų kitaip buvę, jei $100,000 butų paskyrus lenkams

DANCIGAS, gruod. 5. —Bydgoščo, buvusio Brombergo, Poznanėj, miesto taryba atsisakė priimti 100 tukstančių dolerių, kuriuos mirusi Wilkesbarrėj, Pa., Mrs. Leonard Cohen paliko beturčiams Bydgoščo žydams. Mrs. Cohen pati buvo iš to miesto kilus.

Miesto taryba atsisakė palikimą priimti del to, kad, girdi, beturčių žydų Bydgošče nėsą.

Argentinos valdžia pamė dvi provincijas

BUENOS AIRES, Argentina, gruod. 5. — Del kilusių Mendozos ir San Juano provincijose neramumų, resbuplikos valdžia nutarė daryti ten intervenciją. Mendozos gubernatorium todel tapo paskirtas Carlos Borzani, o San Juano — Modestino Pizarro.

Calles paliko Meksikos iždė $5,000,000

MEKSIKOS MIESTAS, gruodžio 5. — Oficialiai paskelbta, kad prezidento Calleso administracija paliko valstybės iždė arti $5,000,000.

Calles pasitraukė praeitą penktadienį, užleisdamas vietą naujam prezidentui Portes Gil'iui.

Ginkluotas albanie-čių įsiveržimas į Jugoslaviją

21 banditas nukautas

BELGRADAS, Jugoslavija, gruod. 5. — Per sieną į Jugoslavijos teritoriją vakar buvo įsiveržusios dvi ginkluotų albaniečių bandos. Įsiveržimas įvyko Prizrendo apygardoj.

Susikirtime su Jugoslavijos žandarmerija netoli nuo Suvareka, vienuolika albaniečių buvo nukauti, o du jugoslavų žandarai sužeisti. Susikirtime su antra banda ties Cernova, dešimt albaniečių krito negyvi.

Abidvi bandos, kurioms vadovavo paskilbęs banditas Feriz Salkovič, pagaliau buvo išvytos atgal per sieną.

Prisipažino pardavinėję francuzams vokiečių slaptis

LUDWIGSHAFEN, Vokietija, gruod. 5. — Čia prasidėjo byla keturių buvusių vokiečių dažylų trusto tarnautojų, kaltinamų del industrinio šnipavimo ir pardavinėjimo svetimų kraštų pramonininkams komercinių vokiečių slaptybių.

Visi kaltinamieji iš dalies prisipažino vokiečių pramoninkų paslaptis pardavinėję francuzų slaptajai policijai. Iš kaltinamųjų prisipažinimų paaiškėjo, kad francuzų šnipavimo tinklas yra išplėstas iki cheminių fabrikų Hoechst a/M ir iki didžiųjų Leuna įmonių Merseburge.

Britų laivas sudegė; įgula išgelbėta

LONDONAS, gruod. 5. — Gauta pranešimas, kad Tarpžemio juroj sudegė britų aliejaus gabenamas laivas British Courage. Laivo įgulos žmonės buvo vokiečių garlaivio Uarda išgelbėti.

Morones išrinktas Meksikos Darbo Federacijos galva

MEKSIKOS MIESTAS, gruodžio 5. — Meksikos Darbo Federacijos (C. R. O. M.) suvažiavimas organizacijos prezidentu išrinko Luisą Morones, buvusį pramonės, prekybos ir darbo ministerį prezidento Calleso administracijoje.

Kongresas pasiuntė sveikinimus Argentinos ir Čilės darbininkų organizacijoms.

Darbiečiai Anglijoj šluoja laukan karo trofiejus

LONDONAS, gruod. 5. — Įvairiuose Anglijos miestuose, miesteliuose ir bendruomenėse, kur vietos administracija dabar yra darbiečių rankose, vokiečių armotos ir menkesni ginklai, kurie buvo atimti per didįjį karą ir, kaip trofiejai, laikomi viešose vietose, dabar tapo pašalinti iš akių ir sukrauti sandėliuose.

Kai kur vėl reikalaujama, kad britų tankai, kurie buvo pastatyti viešose aikštėse ir aikomi ten kaip karo suvenirai, butų irgi pašalinti. Laikas, sako, užmiršti karus.

15,000 žmonių serga Amerikoj influenza

WASHINGTONAS, gruod. 5. — Jungtinių Valstybių žmonių sveikatos biuro pranešimu, visame krašte paplito influenzos epidemija. Šiuo tarpu ta liga serga daugiau kaip 15,000 žmonių.

Liga ypačiai įsismarkėjus tolimų vakarų valstijose, Californijoje, Montanoj, Oregone, Utah, Arizonoj etc.

Hoover Peruvijoj

LIMA, Peruvija, gruod. 5.— Išrinktas Jungtinių Valstybių prezidentas Herbert Hoover šiandie karo laivu atvyko į Peruvijos sostinę.

$350,000 gaisras

SALINA, Kas., gruod. 5. — Miesto centre čia gaisras sunaikino tris dideles krautuves. Nuostoliai siekia per 350 tukstančių dolerių.

Lietuvos Žinios

Iš Lietuvių Latvių vienybės dr-jos darbuotės

KAUNAS. — Prie Kauno Lietuvių Latvių Vienybės draugijos įsikurė studentų sekcija, kurios užuomazga susidarė šių metų kongreso laiku Rygoj. Tokia pat sekcija įsikurė ir prie rygiškės L. L. Vienybės. Sekcijų uždavinys bus jungti abiejų tautų vienybės idėjai pritariančius studentus ir plėsti tą idėją studentijos tarpe. Daroma žygių latvių kalbos kursams Kaune pradėti. Kursai bus pradėti, kaip tik bus susitarta del buto ir lektorių. Nusistatyta iškeisti draugijos 5 metų darbuotės paminėjimui rinkinį iš latvių literaturos jaunimui, kur įeitų žymesnieji jaunimui skirti J. Poruko, Skalbės, Akuratero, Aspazijos ir k. kuriniai. Manoma taip pat suruošti 5 metų gyvavimo paminėjimo vakarą, Rygos L. L. Vienybė ruošia spaudai III ir V kongresų aprašymo knygą, kurion bus įtraukti ir Kaune įvykusių II ir Klaipėdoj IV vienybės kongresų aprašymai. Netrukus Kaune bus pradėtas lekcijų ciklas apie Latvijos ir Lietuvos bendradarbiavimą praeity ir dabarty. Pakviesta eilė Lietuvos universiteto profesorių.

Užpuolimas ties naujais Aleksoto kapais

KAUNAS. — Šių metų pradžioje, už Aleksoto, ties naujais kapais, buvo apiplėštas bevažiuojantis iš Kauno į Prienus pil. Veberas Mauša. Nežinomi plėšikai atėmė iš jo 420 litų pinigų. Šiomis dienomis kriminalinė policija nustatė, kad šį plėšimą padarė nesenai likviduotos vagių gaujos vadai Karpavičius Kazys ir Žemaitis Jurgis, kurie dabartiniu laiku laikomi Kauno sunkiųjų darbų kalėjime už 77 papildytas vagystes.

Nustatyta, kad Karpavičius su Žemaičiu tą naktį, kada važiavo Veberis, iššoko iš krumų ir sustabdė bevažiuojantį Veberį. Žemaitis iškratė Veberio kišenius paimdamas piniginę su pinigais. Pagaliau įbauginę ir įgrasinę Veberį liepė neatsigrįštant važiuoti atgal į Kauną.

Kvota perduota Kauno V Nuovados Teismo Tardytojui.

Žmona su bernu nužudė vyrą

KAUNAS. — Spalių 24 d. iš ryto Mariampolės apskr. Padovinio valsč., Amalviškių kaimo gyventojas Kazys Neverauska, paėmęs apie 300 litų pinigų ir akselinę mašiną, išvažiavo į Mariampolę. Tos pačios dienos vakarą jis buvo rastas negyvas ir apiplėštas netoli Daukšų kaimo.

Policijai piktadarius suimti pasisekė. Pasirodė, kad Neverauską užmušė susitarę jo žmona Marė ir tarnas Ant. Morkevičius, kurie kvočiami prisipažino kalti ir atidavė pagrobtus pinigus. Be to, paaiškėjo, kad nusikaltimo pėdsakus slėpė Tamošius Morkevičius, kuris kaltas taip pat prisipažino.

Visi kaltinamieji sulaikyti ir pasodinti Mariampolės kalėjiman.

Ruošiamos D. L. K. Vytauto minėjimą švęsti

KAUNAS. — D. L. K. Vytauto šventės reikalu iniciatorių ir įvairių visuomenės organizacijų atstovų susirinkimas įvyko lapkričio 11 d. Šaulių Sąjungos salėje. Susirinkime dalyvavo 65 astovai. Pirmininkavo pulk. V. Braziulevičius. Išrinkta nuolatinis vyriausis komitetas iš 11 asmenų, butent: J. Gediminas-Beržanskis-Klausutis, Kun. Prof. A. Alekna, Dr. J. Šliupas, Prof. M. Biržiška, Prof. E. Volteris, Kan. Doc. J. Tumas, Pulk. V. Braziulevičius, Inž. A. Graurogkas, Poetas L. Gen. leit. J. Bulota, Maj. A. J. Kalnėnas. Kandidatais liko: Gen. leti. J. Bulota, Maj. A. Ardickas, Prof. I. Jonynas, Z. Ivinskis, E. Kubilius, D. Trimakas ir Prof. Nr. J. Yčas. Susirinkimas davė šiam k-tui kooptavimo teisę ir pavedė visą iniciatyvą šventei ruošti.

Rengiasi steigti šilko fabriką Kaune

KAUNAS. — Kaip tenka patirti, netrukus Kaune privatiški pramonininkai rengiasi steigti moderniską šilko fabriką. Žaliava busianti įgabenama iš užsienio. Šilko išdirbiniai tad kaštuosią apie 30 nuoš. pigiau kaip dabar.

Kalėdų Dovanos
Telegramu

Kai jus mąstysit apie pasiuntimą dovanų savo giminėms Lietuvoje — siųskit pinigais ir del greitumo siųskit telegrafu per "Naujienas". 50 centų užmokėdami už telegramą, jus pagreitinsit pinigų išmokėjimą ant keliolikos dienų ir padarysit didesnį siurprizą savo žmonėms ar šeimynoms.

Telegrafuokit pinigus Lietuvon per "Naujienas"! Kas vakarą iki 8 ir nedėliomis nuo 10 ryto iki 2 po piet.

NAUJIENOS
1739 So. Halsted St. Chicago, Ill.

KORESPONDENCIJOS

Cleveland, Ohio

Dabartiniu laiku Clevelande yra susirinkę, o nekurie ir apsigyvenę, lietuviai ristikai. Tarp apsigyvenusių Clevelande yra Juozas Komaras. Jis tankiai ritasi miesto auditorijoj ir į savo ristynes sutraukia nemažai publikos, o ir laikraščiai gana prielankiai apie jį atsiliepia.

Yra čia ir Jack Gansonas, kuris irgi kai kada gauna progos ristis. Jis vis dar vadina save čempionu, nors nė vienc neparito. "Dirvos" 46 nr. mar teka matyti Gansono laiškas Požėlai, kuriame jis sako, kad Požėla buk atsiuntęs kokius ter šmeižiančius "Dirvą" ir Gansoną plakatus, bet tam jokių įro dymų nepaduoda. Gansonas taipjau kviečia Požėlą ristis, jei Požėla užsistatytų $500.

Požėla gi prisiuntė man laišką, paaiškindamas kaip jis sutinka ristis su Gansonu. Požėla sako, kad butų paimta Lietuvių svetainė ir kad butų padarytos ristynės be įžangos, kad tuo kuodaugiau publikos susirinktų ir visi galėtų įsitikinti, kuris jų yra geresnis ristikas. Požėla sako, kad kaip tik Gansonsa sudės $500 parankos bile kokioj Clevelando lietuvių draugijoj, ar C.L.P. Kliube, tai ir jis, Požėla, su mielu noru padėsiąs savo pinigus; arba, jei Gansonas netikėtų, kad Požėla padėtų pinigus, tai jis padėsiąs gyvendamas ant vietos. Tai bus geras Gansonui ar Požėlai atlyginimas už vieno vakaro darbą ir tuo pačiu laiku butų užbaigti ginčai.

Jei p. Gansone sutinki su Požėlos pasiulymu, tai duok Požėlai atsakymą.—**J. S. Jarus.**

Shenandoah, Pa.

Aukos Šerno paminklo pastatymui

Štai ir mes, shenandoah'riečiai ateinam į pagelbą pastatymui paminklo rašytojui L. Šernui. Siunčiame "Naujienoms" $30, kad perduotų Šerno Paminklo Fondui. Tai yra pirma Shenandoah auka, bet reikia tikėtis, kad ji bus ne paskutinė.

Jau daug sykių teko skaityti Fondo atsišaukimus į visuomenę, bet labai liudna darosi, kad tokis svarbus sumanymas visuomenės mažai yra atjaučiamas. Štai kad ir Shenandoah. Tai yra gana didelė lietuvių kolonija, bet tam sumanymui tik mažas nuošimtis teprijaučia. Darbininkai, skundžiasi, kad mažai uždirba, o viskas yra brangu. Tai yra tiesa. Bet visgi yra galimybės gerą sumanymą paremti kad ir nedidele auka. Su biznieriais irgi tas pats. Vieni griežtai atsisako aukoti, o kiti skundžiasi, kad patys esą ant bankruto kranto ir nieko negalį aukoti.

Bet visgi atsirado burelis žmonių, kurie supranta šio darbo svarbą ir aukojo kiek kas išgalėjo. Tai yra geras darbas ir visų musų priedermė yra pagerbti tą musų darbuotoją, kuris pašventė visas savo jėgas tautos gerovei ir jos apšvietai. Kiekviena tauta gerbia savo didvyrius; mes irgi negalim savųjų didvyrių užmiršti, kurie visą savo gyvenimą dirbo del mus. Laikas yra trumpas, tad visi skubėkime su auka Šerno paminklui. Atsiminkim, kad Chicagoje 1933 m. bus visasvietinė paroda, kurią mes visi norėsime aplankyti. Bus kiekvienam maloniau, jei nuvykę į tą parodą galėsime aplankyti laisvąsias Tautiškas kapines ir pasigerėti gražiu paminklu ant kapo musų, Amerikos lietuvių, didžiojo rašytojo L. Šerno. Bet dar maloniau bus, jei žinosime, kad ir kiekvienas musų esame prisidėję prie to paminklo pastatymo.

Šerno Paminklo Fondan aukojo šie shenandoah'riečiai:

Po $5: A. B. Urzy ir A. F. Bridickas.

Po $2: Adomas Sokevičius, P. W. Birštonas, J. F. Staniškis, T. M. Miliauskas, C. J. Kalinauskas ir Jokubas Barauskas.

Po $1: Andrius Šukevičius, Jurgis Bridickas, Juozas Staniškis, Jonas Gaudinskas, Juozas Valukas, Jurgis Valečka, Antanas Osipavičius ir Elena Gagužinskaitė. Viso $30.

Visiems aukotojams, varde Šerno Fondo, tariu širdingiausį ačiu.

—**A. B. Urzy.**

(Aukų $30 gauta ir bus perluotos Šerno Paminklo Fondui. —**"Naujienų" Red.**)

Milwaukee, Wis.

SLA. 177 kuopos parengimas, perstatymu "Katriutės Gintarai" ir su maskaradų balium, kuris įvyko 4 d. lapkr., pavyko gerai ir kuopai pelno atliko šimtas dolerių su keliais centais.

Lošėjai visi savo roles atliko vidutiniškai, ypatingai p. Gikienė savo rolę išpildė pusėtinai gerai. Laike perstatymo žmonių buvo neperdaugiausia, bet į šokius jaunimo prisirinko pilna svetainė.

SLA 177 kuopos mėnesinis susirinkimas, kuris įvyko 29 d. spalio vakare, tęsėsi iki vidurnakčio, nes tame susirinkime buvo skaitytas laiškas nuo SLA Pildomosios Tarybos su patvarkymais 177 kuopoj. Tame laiške buvo pastaba ir del 177 kuopos pirmininko, kad pirmininkas kuopos susirinkimuose kai kuriems 177 kuopos nariams leidžia nepamatuotai šmeižti SLA. Pildomąją Tarybą. Tai šiame susirinkime, perskaičius Pildomosios Tarybos laišką, 177 kuopos pirmininkas ir griebėsi vartyti SLA. konstituciją ir ieškoti joje "kuopos papročių". Bet žmogelis beieškodamas po SLA. konstituciją "kuopos papročių" taip nuilso, kad savo vietą turėjo užleisti pirmininko pagelbininkui, kuopos papročių vistiek nesurasdamas. Ir kas gi gali surasti SLA. konstitucijoj tokius "papročius" kokie ikišiol 177 kuopoj buvo, nes jie nuolatos prasilenkdavo su konstitucija. Užtenka, pavyzdžiui, priminti tik keletą įvykių.

1916 m. laike rinkimų SLA. Pildomosios Tarybos, buvęs tais laikais 177 kp. pirmininkas kuopos susirinkime pristato savo vienmintį draugutį, kad jis paaiškintų, kurie kandidatai yra geresni užimti vietas SLA. Pildomosios Tarybos. Pirmininko pristatytas draugutis savuosius gyrė kiek tik galėdamas, o ne savo plauko kandidatus į SLA. P. T. peikė susiriesdamas. Tokiu budu 177 kuopos tavorščiai nusinešė daugumą balsų savo naudai.

Baigianties 1926 metams 177 kuopa buvo išrinkus kuopos valdybą del ateinančių metų viešu balsavimu. Bet pasipriešinus kai kuriems 177 kuopos nariams ta viešu balsavimu išrinkta valdyba likosi nuversta.

1928 metais 177 kuopos mėnesiniame susirinkime, nepagarsintam per organą "Tėvynę" ir nepakviestame per atvirutes, buvo išrinktas delegatas į SLA. seimą. Nors nelegališkai išrinktas delegatas ir nedryso važiuoti į SLA. seimą, nes jeigu butų ir važiavęs, tai butų turėjęs pasilikti už durų, tečiaus pasilieka faktas faktu, kad kuopos susirinkimuose nuolatos buvo laužoma SLA. konstitucija.

1928 m. spalio 7 d. 177 kuopos mėnesiniame susirinkime buvo skaitytas laiškas nuo SLA Pildomosios Tarybos. Laiškas likosi priimtas, bet apsvarstymas liko atidėtas iki sekančio 177 kuopos susirinkimo. O SLA. konstitucija (Susirinkimų Tvarka) sako, kad laiškai Pildomosios Tarybos turi buti skaitomi kuopos susirinkime ir tariami be atidėliojimo.

Ir dabar, kada jau norima panaikinti 177 kuopos tokius papročius, laužančius SLA. konstituciją, tai dabartinis 177 kuopos pirmininkas mėgina ieškoti po SLA. konstituciją kuopos papročius, kurių SLA. konstitucijoj niekados nebuvo ir dabar nėra. —**SLA. 177 kp. narys.**

Eagle River, Wis.

Lietuvis Anton Celmar gavo $7.50 atlyginimą (bounty) iš Vilas pavieto už sugavimą trijų lapių. Jis pamatė lapes sulendant į žemę ir jis jas iškasė su spatu. Be to jis dar pasipelnė ir parduodamas tų lapių kailius. Atlyginimą pavietai duoda už naikinimą kenksmingų ukiams žvėrių.

B. Sharka, lietuvaitė, 8 m. mergaitė, gavo $1.50 iš County Fair už savo piešinius. Ji yra viena iš dvynukių ir yra geriausia mokinė Perch Lake mokykloje.—**Vietinis.**

Viešas paklausimas T. J. Kučinskui

Kadangi rašiau daugelį laiškų, bet atsakymo vis negaunu, tai dabar klausiu viešai: argi jau taip ir pamiršai mano gerą darbą ir savo prižadus? Aš visgi manau, kad jums, mokytam, yra geriau, negu man bemoksliui, senam ir nesveikam, negalinčiam dirbti. Kai buvau sveikas, tai gelbėjau kitiems, bet kai dabar nebegaliu dirbti, tai pamiršo ir tieji, kuriems pirmiau gerai dariau.

Tad gerbiamas drauge, atsiminkite ką prižadėjote. Lauksiu atsakymo iki gruodžio 14 dienos š. m.

—**S. Zdanauskas,**
233 Portland St., Cambridge, Mass.

Atsišaukimas

Del įsteigimo mokyklos Lietuvoj, Akečių kaime, Lukšių valsčiuj, Šakių apskrity.

Aš, žemiau pasirašęs, Juozas Maskvitis, esu įgaliotas rinkti aukas tarp Amerikos lietuvių viršuj minėtos mokyklos pastatymui. Įgaliojo mane Šakių apskrities mokyklų inspektorius ir Rajono Komitetas, į kurį įeina J. Višinskas, Jurgis Maskvytis, J. Starkauskas, A. Aleksas ir Kazys Maskvytis, kurie ir rupinasi sukėlimu kapitalo tai mokyklai pastatyti vidury šio rajono. Dabar mokykla yra samdoma pas ukininkus, kurie turi tinkamą stubą. Rajono ukininkai betgi turi barngiai mokėti už stubą ir mokytojo kambarį. Tad ir norima nupirkti mokyklai žemės ir pastatyti ant jos mokyklą, kad nereikėtų daugiau brangios nuomo mokėti. Žemė norima nupirkti vidury rajono, nuo P. Kuosaičio ir P. Mureikos. Kada gi žemė bus nupirkta ir darbas bus pradėtas, tai valdžia duos dalį medžių dykai. Mokykla bus valdoma pačių ukininkų.

Man teko buti Lietuvoj per 11 mėnesių ir gryštant iš ten likau įgaliotas parinkti aukų tai mokyklai tarp tos apielinkės lietuvių išeivių bei šiaip tarp tam darbui —mokyklai —pritariančių Amerikos lietuvių. Aukas prašau siųsti, ar asmeniškai priduoti šiuo adresu:

—**J. Maskvitis.**
506 Ames Ave., Hammond, Ind.

[Atlantic and Pacific Photo]

Mirties akyvaizdoj. — Pasažieriai ir įgula puola prie paskutinių gelbėjmos valtelių prieš pat paskęsiant laivui "Vestris". Moterys ir vaikai jau buvo susodinti į valtis, bet visi vaikai žuvo ir tik kelios moterys išsigelbėjo.

IMPORTANT:
Every member attend the next meeting, Sunday, Dec. 9.

The Students' Corner

Published Semi-Monthly By The Lithuanian Students' Association Of America

Volume VI December 6, 1928 Number 14

IMPORTANT:
Every member attend the next meeting, Sunday, Dec. 9.

THE STUDENTS' CORNER

Published Semi-monthly by the Lithuanian Students' Association of America

John J. Stocker — EDITOR
2910 West 40th Place, Chicago, Illinois
Anthony A. Dubiske — ASSOCIATE EDITOR
6802 So. Talman Ave., Republic 2566
Anton Stupelis — CIRCULATION MANAGER

A page whose purpose is to dispense joy, to serve as an inspiration, and to serve as a forum for student-opinions, ideas and activities.
"If you have knowledge, let others light their candles at it".
— Fuller.

FALSE ALARMS

For the past several years there has been quite an alarm over the erant ways of the younger generation and the supposedly immoral tendencies among them. Various womens' clubs, social workers, ministers, judges, and not a few eminent writers have expressed no small amount of concern as to "whither these young people of ours are tending."

Attention was particularly directed at high-school and college students. Seemingly from nowhere, college bootleggers sprung ino existence; "necking" parties, in the "boy-friend's" car along some lonely an, became the fashion among young coeds on "date-night"; free-thinking and acting parties, and other "good-time" affairs seemed to constitute the round of events to be found at our educational institutions. These were the general impressions gathered by those of our American public who were unfamiliar with the real routine in our colleges and high-schools. "Collegiate" became the by-word in clothing fashions, popular songs, dancing, etc.

Many of our well-meaning leaders of morality as it should be among us, intellectual thought, temperance advocates, etc., made quite a mess out of a situation that previously need not have been the cause for any unnecessary excitement or uneasiness. Had some of these same critics devoted a little more atttention to their own "model" children, hey might have accomplished more.

On the contrary, college life is not one continious round of fun. The vast majority of students really accomplish something of benefit both to themselves and to society. Many an alma mater has contributed sons to the fields of science, education, commerce, industry, etc. True enough, each has its fair share of feminine cigarette puffers who have thoroughly learned the dainty art of chin resting in fashionable tea rooms filled with perfumed cigarette smoke. Their effeminate counterparts of glibe tongues for modern jokes and snappy stories accompanied with classy flasks may be found on the university campus.

However, this class is in the minority and the majority of them either become safe and sane or they get the "bounce" before their college days are over. The past fears and apprehensions expressed by their elders in regard to their safety and future have only resulted in intensifying the practice of the so-called collegiate life among this class. They craved attention and received it. And these young people usually know how to get what they want.

At the present time our modern reformers, moralists, and temperance workers are not as intensively active as they have been in the past. This has resulted in much improvement. The indifference towards the "collegiate" class has had its sobering effect. More attention is being given the meritorious students.

At the University of Chicago many students are actively engaged in practical research work in the sociological, political science, and other departments. In many schools dishonorable conduct when found results in dishonorable discharge. On the other hand, leading athletes and scholars graduate with well-deserved honors, and what is more important, with a clean slate and reputation. These are but few of the positive factors which have been instrumental in making higher educatinal training more beneficial to the individual student and to society. The reformers could not have hoped for as much.

A Silent Drama

I shall never forget the admirable example of heroism given me the other day in Provence... by a huge centenarian Laurel-tree. It was easy to read on its twisted and, so to speak, writhing trunk the whole drama of its hard and tenacious life. A bird, or the wind, masters of destiny both, had carried the seed to the flank of the rock, which was as perpendicular as an iron curtain; and the tree was born there; two hundred yards above the torrent, inaccessible and solitary, among the burning and barren stones. From the first hour, it had sent its blind roots on a long and painful search for precarious water and soil. But this was only the hereditary care of a species that knows the aridity of the South. The young stem had to solve a much graver and more unexpected problem; it started from a vertical plane, so that its top, instead of rising towards the sky, bent down over the gulf. It was obliged, therefore, notwithstanding the increasing weight of its branches, to correct the first flight, stubbornly to bend its disconcerted trunk in the form of an elbow close to the rock and thus, like a swimmer who throws back his head, by means of an incessant will, tension and contraction to hold its heavy crow of leaves straigth up into the sky. Thenceforward, all the preoccupation, all the energy, all the free and concious genius of the plant had centered around that vital knot. The monstrous, hypertrophied elbow revealed, one by one, the successive solicitudes of a kind of thought that knew how to project by the warnings which it received from the rains and the storms. Year by year, the leafy dome grew heavier, with no other care than to spread itself out in the light and heat, while a hidden canker gnawed deep into the tragic arm that supported it in space. Then, obeying I knew not what order of the instinct, two stout roots, two fibrous cables, issuing from the trunk at more than two feet above the elbows, had come to moor it to the granite wall. Had they really been evoked by the tree's distress or were they perhaps waiting providently, from the first day, for the acute hour of danger, in order to increase the value of their assistance? What human eye will ever assist at these silent dramas, which are all too long for our short lives?

Selection from Maeterlinck.

Our modern skyscrapers are wonders, but a poet with less effort may elect to build more towering edifices as the following which we quote from "Bozart" (Atlanta) well illustrates.

Little Things

By Daniel Whitehead Cicky

Those little things you say with curving lips,
Those little songs you sing... each fragile word,
I store away with loving fingertips
Like petals of a rose the winds have stirred.
Each mellow syllable... your laughter gay,
The promises you make when lights are low...
These do I keep, pressed tenderly away,
Like souvenirs my heart would ever know.

And when our feet have wandered East and West
Perhaps you will forget these little things,
Forget the old upon a newer quest,—
But I will build from old rememberings
From every word you say, with deathless art,
A towering Cathedral in my heart!

On the Future

We must admit that it is impossible to show why certain things should not entirely destroy and end the whole human race and story. By this we do not imply an abrupt cessation of the human race — though such an occurrence is conceivable. Such ends may result from a pestilence, or new disease, and end our entire race. One cannot, on scientific grounds alone, say: "That cannot be." There may arise new animals to deprive us of the lofty position we now occupy just as we have succeeded others types. It is likewise conceivable that our sun will eventually radiate itself toward extinction. Such a decrease in the temperature of its planets would necessarily retard their movement—they would rotate more and more sluggishly until a point is reached in cold temperature which would not sustain any type of life whatsoever. Thus, man must surely come to an end. This last, of all nightmares, is, strange to say, the most insistently convincing.

Yet one does not believe it! And perhaps rightly —for there must be something in the coherency and purpose in the world and in the greatness of human destiny. There stirs somethig within us that can never die again.

It is the long ascent of the past, however, that gives the lie to our despair. The admirable distance we have traveled gives us some idea of the distance we have yet to go.

Why should things cease at man? Why should not the rising curve continue more steeply and swiftly? These are many things indicating that we are in a time, or phase, of rapid and unprecedented development. In the past few years (century, to be exact) there has been more progress and change in the conditions of human life than there have been in the previous thousand or more. Investigators and inventors are numerous today where they were scarce a century ago even. Each century will unquestionably see change which will dwarf those of the preceding one. All signs indicate that this change is going on with more fervor than ever —indicating that this rush of change will not be over presently.

Human society never was quite static. All signs indicate that we are entering upon a progress that will go on, with an ever-widening and more confident stride, forever. In short there will apparently be nothing at all of an alarming nature to frighten or worry our comming generations for an infinite number of years to come.

—J. S.

Burrougs, the Man

"The longer I live the more my mind dwells upon the beauty and the wonder of the world. I hardly know which feeling leads, wonderment or admiration".

—Borroughs.

This is what John Burroughs wrote when at the summit of his years:

"I have not bruised myself against it (the world) nor tried to use it ignobly. While I gathered its bread and meat for my body, I did not neglect to gather its bread and meat for my soul. I have climbed its mountains, roamed its forests, sailed its waters, crossed its deserts, felt the sting of its frosts, the oppression of its heats, the drench of its rains ,the fury of its winds, and always have beauty and joy waited upon by goings and comings."

John Burroughs certainly did all that is humanly possible to make the most of this world; by living in it, by studying it, and by appreciating it. He did not turn his back toward it, nor did he spend the greater part of his days indoors, as many people do. Living out in the open, with the birds and the trees and the four-footed creatures and the good brown earth, he necessarily acquired the "shape of the mold", and became the great American prose poet of the Out-of-Doors.

Theodore Roosevelt was so moved by his splendid example of rue manhood that he could not but help to write to him: "Every lover of outdoor life must feel a sense of affectionate obligation to you. It is a good thing for our people that you have lived."

Burroughs spent his boyhood days on a farm. He was as well acquainted with the hard work of farm life as he was with the pleasures of woods and streams.

The great and the humble came to visit him, to sit at the feet of this old man of the woods—and to learn from him the ancient, ever-new wisdom of nature. Many prominent persons begged his attendance on excursions into the wilderness.

His life was devoted to one lofty purpose—to help his fellow men adjust themselves to the world about them. He learned Mother Nature's secrets directly from her lips — and passed them on to us. He increased greatly our capacity to enjoy life. He showed that is is not at all necessary to go to distant corners to find nature; he showed us that it can be found at our own door-steps.

He has enriched us by adding to the resources of our lives, by means of his works. He has made us more at home in the world. He has shown us that every inch of ground is a page in a book where new and strange things may be read.

It was John Burroughs of whom Thomas A. Edison said: "He was one of the highest types yet evolved in the advance of man to a higher stage."

—J. S.

"While wheeling her flight
through the gladden'd air,
The spirit of Beauty is everywhere."

Who shall decide when doctors disagree,
And soundest causists doubt,
like you and me?

—Pope.

If you would be pungent, be brief; for it is with words as with sunbeams—the more they are condensed the deeper they burn.

—Southey.

For they can conquer who believe they can.

—Virgil.

Custom does often reason overrule
And only serve for reason to the fool.

—Rochester.

Whose armor is honest thought,
And simple truth his utmost skill.—

—Anon.

I dare do all that may become a man,
Who dares do more is none.

—Shakespeare.

Blow, blow, thou winter wind,
Thou art not so unkind
As man's ingratitude.

—Shakespeare.

ADDRESS ALL CORRESPONDENCE RELATING TO THE L. S. A. A. TO
EUGENIE ROGES CORRESPONDENT SEC'Y
3308 EVERGREEN AVE., CHICAGO, ILL.

"Lest We Forget"

Dr. White, though unknown to some of our newer members, manifests more than a passive interest in the progress of those of us members who have yet to reach that success which is eminently hers. Her pleasure over the performance of some of the boys in last Sunday's operetta was quite evident. There is a young lady member among us Dr. White whose ambitions are directed toward your goal and an acquaintanceship is imperative.

Former Sec'y

Miss Lucille S., our former sec'y, attended the party with her sister and the editor together with two prospective members. And she would not accept the responsibility for the editor's jovial behavior. Well, he wasn't the only one who felt merry that night was he Lou?

Aldona G.

Whatever has become of her? Can anyone say, or has she become a lady of mystery? The secret is going to come out later Aldona G. whether you like it or not.

"Sweet" Adele — ine

And what did you accuse the president of Saturday night. He felt "terrible" the rest of the evening. With Christmas so near its surprising the lack of diplomacy shown by some of you young ladies. But another Christmas is coming around next year, and Christmas cheer grows more mellow and generous with the passing years. The song lingers on, Adele.

J. J. S.

No, the above initials do not represent a degree. They represent the editor when he hasn't time to write his name out. The serious side of him persists even at a party, but for some unknown reason he was in a persistent conversation with our hostess last Saturday evening. Can't tell us different John, we know she had her way.

Portsmouth, Ohio

That's where Bill M. temporarily resides. He left Chicago on a mysterious trip several weeks ago, and already is anxious to know what our plans are for New Year's Eve. We don't care how big the place is out there Bill but you might let us at least know if the girls there are letting their hair grow long. If so, then you had better come out here New Years.

Our happiness mainly depends on the freedom that reigns within us; a freedom that widens with every good deed, and contracts beneath acts of evil.

—Maeterlink.

For, remember this general truth, that it is we who put ourselves in straits; that is, our opinions squeeze us and put us in straits.

—Epictetus.

Men exist for the sake of one another, Teach them then, or bear with them.

Such as are thy habitual thoughts, such also will be the character of thy mind; for the soul is dyed by the thoughts.

—Aurelius.

Superstition renders a man a fool, and skepticism makes him mad.

—Fielding.

I lay it down, as a fact, that if all men knew what they say of one another, there would not be four friends in the world.

—Pascal.

Announcement

Sunday, Dec. 10, the annual meeting will be held at McKinley Park. Election o fall officers will be held. Our annual Christmas affair will be discussed. Also, arrangements for social meetings and gatherings to be held at definite intervals will be planned out. Many other matters of a business nature will be taken care of. It is incumbent upon every interested member to be present at this meeting.

It may occur to you that the setting for the following selection is not an appropriate one, but its simplicity and thought strike a sympathetic chord that is anything but objectionable. It comes from "Harpers Bazar."

The New Baby

Author Unknown

I'm lonely as a child can be!
It's weeks since you made fun with me.
You sit and think, or take a nap,
With that new baby on your lap:
A lie-baby,
A cry-baby!
You used to laugh and jump and play
With your big baby all the day;
A run-mother,
A fun-mother!
And now I'm only in the way.

NAUJIENOS
The Lithuanian Daily News
Published Daily Except Sunday by the Lithuanian News Pub. Co., Inc.
1739 South Halsted Street
Chicago, Ill.
Telephone Roosevelt 8500

Editor P. GRIGAITIS

Subscription Rates:
$8.00 per year in Canada.
$7.00 per year outside of Chicago.
$8.00 per year in Chicago.
3c per copy.

Entered as Second Class Matter March 7th, 1914, at the Post Office of Chicago, Ill., under the act of March 3rd, 1879.

Naujienos eina kasdien, išskiriant sekmadienius. Leidžia Naujienų Bendrovė, 1739 So. Halsted St., Chicago, Ill. — Telefonas: Roosevelt 8500.

Užsisakymo kaina:
Chicagoje — paštu:
Metams $8.00
Pusei metų 4.00
Trims mėnesiams 2.50
Dviem mėnesiam 1.50
Vienam mėnesiui ..... .75

Chicagoj per išnešiotojus:
Viena kopija 3c
Savaitei 18c
Mėnesiui 75c

Suvienytose Valstijose, ne Chicagoje, paštu:
Metams $7.00
Pusei metų 3.50
Trims mėnesiams 1.75
Dviem mėnesiams 1.25
Vienam mėnesiui ..... .75

Lietuvon ir kitur užsieniuose [Atpiginta]:
Metams $8.00
Pusei metų 4.00
Trims mėnesiams 2.50

Pinigus reikia siųsti pašto Money Orderiu kartu su užsakymu.

LIEPTO GALAS

Nors bolševizmo garbintojai diena iš dienos gieda apie tariamą progresą sovietų Rusijoje, bet žinios, kurios pasiekia užsienius, tolyn vis aiškiau rodo, kad "komunizmo tėvynė" gyvena aštrų ir pavojingą krizį. Tai atvirai pripažįsta jau ir pati sovietų valdžia. Ve ką pereitą šeštadienį pareiškė centralinio vykdomojo sovietų komiteto sesijoje Michailas Kalininas:

"Mes turime pagerinti savo žemės ūkį ir padidinti produkciją. Jei mes tos problemos neišspręsime, tai aš nežinau, ar komunistų režimas gali ekzistuoti, arba ar gali gyvuoti dagi pati sovietų valdžia."

Vadinasi, pats visos Rusijos "starosta" pripažįsta, kad bolševizmo tvarkai ir pačiai sovietų valdžiai grasina pavojus. Tą pavojų iššaukė bolševikų nesugebėjimas tinkamai išspręsti pagrindinius **ekonominius** krašto klausimus.

Paduotoje ištraukoje iš Kalinino kalbos nurodoma reikalingumas pagerinti žemės ūkį ir padidinti gamybą. Bet tai anaiptol ne visi keblumai, stovintys prieš Rusijos diktatorių akis. Amerikos korespondentas, perdavęs sovietų Rusijos prezidento kalbą (telegrama tiesiog iš Maskvos), pažymi dar ve ką: prekyba su užsieniais davė sovietų valdžiai per metus laiko 95 milionus dolerių deficito; duonos teko importuoti į Rusiją daugiau, negu eksportuoti, kadangi pietinėje Ukrainoje neužderėjo javai; sovietų valdžia turės dabar eksportuoti auksą, kad padengtų užsienio prekybos deficitą, o aukso išgabenimas stato į pavojų červoncą; pramonės produktai Rusijoje yra taip brangūs, kad ukininkai jų neįperka.

Kiekvienas šitų ekonominių veiksnių yra be galo svarbus; sudėjus gi juos visus į kruvą, susidaro, iš tiesų, desperatiškas vaizdas. O ką sovietų valdžia ketina daryti, kad šitie keblumai butų nugalėti? Ji pati nebežino, ką daryti! Aukščiaus minėtasai korespondentas savo telegramoje pastebi:

"Maskva pilna abejojimų. Politikanai ir diplomatai bando išgalvoti, kaip Rusija galėtų sukelti aukso ir subalansuoti nepalankią savo prekybą, kaip ji galės išmaitinti pietų Ukrainos gyventojus, kaip ji nuramins valstiečius, kaip aprupins juos reikalingomis prekėmis, kaip suvaldys 'buožes', tai yra turtinguosius ukininkus.

"Atrodo, kad į tuos klausimus niekur nesurandama atsakymų — nesurandama dagi nė Maskvoj. Nors ieškota jų jau per vienuoliką metų."

Jeigu sovietų valdžia, nežiurint to, visgi dar laikosi tvirtai, tai tik dėka to, kad nėra kas jos ginkluotai jėgai (ypatingai, jos žvalgybai) pasipriešina. Atskirų susikirtimų su valdžios atstovais, riaušių, neramumų, užpuldinėjimų ant sovietų valdininkų kasdien įvyksta tiek ir tiek; bet **organizuoto sukilimo** prieš teroristinę bolševikų diktatūrą nėra ir nematyt, kad artimoje ateityje butų. Ir už metų laiko nuo dabar Rusijoje todel bus tie patys neišspręsti klausimai ir ta pati nepajėgianti juos išspręsti valdžia. Taip mano korespondentas.

Gal but, jo tiesa. Bet jeigu bolševikiška Ge-Pe-U ir raudonoji armija gali apginti Rusijos diktatorius nuo nepasitenkinusių žmonių, tai ko tuomet tiems diktatoriams bijotis? Kam Kalininas laiko tokias bauginančias kalbas?

Rusijos valdovai turi daugiaus patyrimo su masiniais žmonių judėjimais, negu amerikoniško laikraščio korespondentas. Jie, sakysime, žino **Kronštadto sukilimą**, įvykusį dar tuo laiku, kai bolševizmo autoritetas namie ir užsieniuose buvo nepalyginamai didesnis, negu šiandie. Kas tuomet **tikėjosi**, kad toks sukilimas gali buti?

Bolševikiškų matrosų sukilimas Kronštadte apie pradžią 1921 metų privertė Leniną paskelbti **"naują ekonominę politiką"** (Nepą) ir padėti į istorijos archyvą "grynąjį" ("karinį") komunizmą. Tokiu pat visai netikėtu budu gali pasibaigti ir "Nepo" gadynė.

"Nepas" palaidojo komunizmą, bet išgelbėjo sovietų valdžią. Jisai pirmiausia davė galimumo atsigriebti ukininkams, paskui atgaivino prekybą ir pramonę. Bet "Nepas" tik atleido pančius, kurie veržė sodžiaus ukininko gyvenimą ir miesto biznį, o ne sudarė pagrindą **tolimesniam** žemės ukio ir pramonės besivystymui. Kai tik dalis ukininkų ima kiek pralobti, tuojaus valdžia paskelbia "karą kulokams" ir juos apiplėšia; kai tik privatinis biznis miestuose ima klestėti, tuoj komisarai suka jam sprandą. Ir taip ekonominė krašto pažanga visuomet atsimuša, lyg į kokią sieną, į bolševikišką diktaturą.

Iš to ir kyla visi pamatiniai dabartinės sovietų Rusijos keblumai. "Nepo" sąlygose ekonominis Rusijos gyvenimas toliaus žengti nebegali. Jisai prilipo liepto galą. Ant to liepto galo sovietų Rusija gali dar trypti tam tikrą laiką, bet anksčiaus ar vėliaus turės ateiti valanda, kada "Nepą" reikės mesti į šalį taip pat, kaip buvo numestas "karinis komunizmas". Aštuoneri "naujosios politikos metai" įrodė, kad ekonominis krašto progresas yra nesutaikomas su komunistiška diktatura.

Apžvalga

JUODOSIOS IR RAUDONOSIOS DAVATKOS NUSIGANDO

Anądien Chicagos Marijonų organas išsigandęs parašė, kad "Naujienos" šaukiančios į pagelbą "protestonus" iš Y. M. C. A. lietuvių jaunimui klaidinti. Dabar ėmė į tą pačią dudą pusti ir bolševikų laikraščiai, tik dar "padailindami" klerikališką burbulą. Jie rašo, kad naujieniečiai rengiąsi čia augusius jaunuolius "parduoti protestoniškiems dievams".

Atrodo, jogei klerikalai ir komunistai pabugo, kad jiems gali but pagadintas biznis. Mat, klerikalai tempia jaunuolius į savo bažnytines organizacijas, o komunistai bruka vaikams Maskvos bibliją ir už šitą "švietimo" darbą gauna "peidę" iš savo bosų. Ir dabar staiga "Naujienos" ketina ateiti ir paveržti jiems tą biznį!

Be reikalo Marijonų broliukai ir Maskvos agentėliai rupinasi. "Naujienos" nedarys biznio iš jaunuolių ir protestoniškoms ar kokioms kitoms religinėms sektoms jų nepardavinės. Su Y. M. C. A. buvo kalbėtasi tiktai del to, kad ši organizacija turi svetainių ir gimnastikos įtaisų, be kurių negali apsieiti jaunimas, norint užsiimti sportu. Tečiaus tas klausimas dar tebėra diskusuojamas ir tyrinėjamas.

JIE VISUR VIENODI

Argentinos lietuvių laikraščiui "Balsui" tenka gintis nuo nešvarių bolševikų atakų. Iš polemikos, kurią jisai veda su bolševikišku "Rytojum", matyt, kad pastarasis nuolatos purvais drabsto "Balso" redakciją ir žmones, kurie ją remia.

ESĄS SUBANKROTAVĘS "AMERIKOS LIETUVIS"

Vienas laikraštis įdėjo savo korespondento pranešimą iš Worcesterio, kur sakoma, kad užsidarė savaitraštis "Amerikos Lietuvis", o jo leidėjas Paltanavičius pasislėpė. Korespondencijoje skaitome:

"Skolintojai-kreditoriai teismiškai užareštavo (užatačino) fašistinį tautininkų savaitraštį 'Amerikos Lietuvį' už skolas. Jo darbininkai per advokatą sulaikė net priduotą SLA. 57-tos kuopos apmokėjimą už padarytus spaudos darbus delei teatro; tai, esą, už neatmokėtas algas. Pats 'Amerikos Lietuvio' leidėjas Mikas Paltanavičius kažin kur pasišalinęs, niekam nesirodąs."

Tą pačią žinią praneša vienas korespondentas ir "Naujienoms". Jisai dar priduria, kad leidėjas Paltanavičius tyčia nepranešė savo laikraščio 47-am numeryje, kad "Amerikos Lietuvis" daugiau nebeis, nors jisai žinojo, kad laikraščiui reikės sustot. Toliaus korespondentas įspėja:

"Lai buna tas kaip vietos, taip ir kitų kolionijų lietuviams už pasargą, kad tie, kurie turėjo reikalų su Paltanavičia bei 'Amerikos Lietuvio' kompanija, truputį palauktų, iki dalykai paaiškės plačiau."

P. Paltanavičius jau seniai turėjo finansinių keblumų ir pernai metais buvo savo laikraštį pradėjęs leisti dvigubai mažesnį; bet tur but del to, kad skaitytojai buvo nepatenkinti, tai jisai jį vėl padidino.

Atrodo, kad "Amerikos Lietuvio" leidėją įtraukė į bėdą statymas naujo didoko namo, kuris kainavo daugiaus pinigų, negu savininko kišenė galėjo pakelti.

Laikraštininkas jisai buvo menkas ir nelabai padorus santykiuose su kitais laikraščiais. Anąmet jisai savo leidinyje rašė, kad amerikiečių laikraščiai, kurie kritikuoja Lietuvos valdžią, turėtų but deginami. Bet jo nepasisekimu vis tik džiaugtis nėra ko. Jisai yra jau senas žmogus ir silpnos sveikatos.

SOVIETŲ HUMORAS

Švietimo komisaro Lunačarskio žmona pereitą žiemą buvo Berlyne ir tapo pakviesta kučių vakarą į svečius. Vienas jaunas bolševikas, įsispoksojęs į gražią komisarienę, ėmė visai nediplomatiškai prie jos meilintis. Tuomet ponia Lunačarskienė įsikarščiavusiam jaunikaičiui tarė: "Šalin rankas nuo Sovietų Rusijos!"

Švedų darbininkų delegacija buvo labai iškilmingai priimta Maskvoje ir paskui nugabenta į Leningradą, kad ji pamatytų įdomybes senojoje Rusijos sostinėje. Iš ten delegacija nuvyko į juros krantą maudytis.

Vienas delegacijos narys komunistas su entuziazmu sušuko kitam tos ekskursijos dalyviui, kuris buvo gana skeptiškai atsiliepęs apie bolševizmo "stebuklus", matytus Maskvoje ir Leningrade:

"Žiurėk, kokios čia gražios tyros smiltys. Stockholme maudynėse nieko panašaus nerasi!"

Užkalbintasai pastebėjo: "Tiesa, kad gražios smiltys, bet ir prie caro valdžios jos nebuvo kitokios."

"Tik darbininkų klasės išdavikas gali šitaip kalbėti!" atkirto supykęs komunistas.

Musų Jaunimo Klausimu

Per paskutinius ketverius ar penkerius metus pas mus daug kalbama apie jaunimą, bet gaila, kad kalbomis iki šiol viskas daugiausia ir pasibaigia. Žinoma, kalbėjimas svarstymas reiškia daugiau, negu nieko, bet kodel iki šiol mes nepradedame jokio rimto darbo toje srityje?

Daugelis tėvų mano, kad jų vaikai turi vien tik su tėvais gyventi ir su nieku kitu nesusitikti, bet patyrimas rodo, kad taip negalima. Mes, lietuviai, budami maža tauta kolkas dar neįstengėme pasiekti to, ko jau yra pasiekusios didesnės ir kulturingesnės tautos, bet jau laikas mums iš tų tautų pasimokinti ir žengti priekyn. Musų jaunimas yra nėkiek ne blogesnis už kitų tautų jaunimą, ir musų pareiga yra duoti jam geriausias progas, kokias tik galime.

Musų pastangas jaunimo organizavime iki šiol trukdė tai, kad pas mus buvo perdaug nesutikimo ir fanatizmo. Jei kas ką gera sumano arba pradeda veikti, tai tuojaus atsiranda pavyduolių ir fantikų, kurie ima trukdyti, kerštus varinėti ir šmeižti. Per ilgus laikus musų visomis pastangomis pažengti pirmyn stovėjo skersai kelią Romos klerikalizmas, o pastaruoju laiku su juo lenktyniuoja ir net jį pralenkia bolševikiško "rojaus" garbintojai.

Prisidengdami "darbininkiškumo" skraiste, tie nauji apaštalai lenda visur, išnaudoja visuomenę savo egoistiškiems tikslams ir viską, kas tik jų kromeliui netinka, niekina ir griauja. Darbininkų reikalais jie, žinoma, niekuomet nesirupino, nes jie apie juos nieko ir neišmano. Bet štai dabar, vos tik pasirodė žinia, kad mėginama suburti į daiktą musų jaunuolius, kurie interesuojasi sportu, kaip iš bolševikiškų užkampių pasipylė begėdiškiausi melai ir šmeižtai. Leistis į ginčus su tais parazitiškais gaivalais aš čia nemanau; kas jiems dar duodasi mulkinti, tų galima tik pasigailėti. Bet svarbu, kad padarytų daugiau gyvumo ir veiklumo toji musų visuomenės dalis, kuri moka sveikai protauti ir fanatikų įtakai nepasiduoda.

Turime neužmiršti, kad savo šeimynos reikalas privalo kiekvienam rupėti labiau, negu kaimyno bėdos. Pirmiaus mes daug rupindavomės visuomenės sutvarkymu ir politikos klausimais, dabar atkreipkimė savo dėmesį į musų jaunimo reikalus. Gabumų musų jaunuoliams netruksta, ką parodo, sakysime, kad ir operetės "Birutės" pastatymas (Chicagoje Lietuvių Auditorijoje), kur dauguma dalyvių buvo jaunuoliai; tur but nė vienas musų vakaras nepadarė tokio malonaus įspudžio į publiką, kaip ši rengimas. Taigi matome, kad musų jaunuoliai turi ir gerų norų, ir talentų. Jei mes jiems suteiktume tinkamą paramą, tai jie susilygintų su kulturingiausiųjų tautų jaunuomene.

Ta parama gali buti visokeriopa. Pirmiausia jaunimui reikia susiorganizuoti. Ne su politika mes prie jo priesime, bet skatindami juos prie sporto ir pratindami juos prie dailės. Paskui reikia jiems padėti susirasti uždarbį, kai jie pabaigia lankę mokyklas. Veikdami tarpe jų, mes turėsime progos ir įkvėpti jiems savo dvasią ir prisirišimą prie savo tautos.

Taigi, nepaisydami ką visoki tamsuolių mulkintojai pliauškia, imkimės rimto darbo—organizuokime ir lavinkime savo jaunimą!—**B. Simokaitis.**

Sol·Ellis & Sons
PLUMBING & HEATING
Geriausias materiolas, pigiausios kainos. Greitas patarnavimas. Kreditas visiems.
2118—20—22 S. State St.
Tel. Victory 2454
4606—08 W. 22nd St.
Tel. Cicero 130

Apie Įvairius Dalykus

Pasaulinio karo išlaidos

Karo išlaidų apskaičiavimas.— Amerikos karo išlaidos. — Civilio karo išlaidos. — Kiek kariaujančios valstybės pražudė turto? — Valdžių išlaidos. — Carnegie įstaigos tyrinėjimas. — Karas be laiko nuvarė į kapus 26,000,000 žmonių. — Žmogaus vertė. — Karo nuostoliai.

Nuo pasaulinio karo praėjo 10 metų. Kiek tas karas atsiėjo pasauliui? Atsakyti į tą klausimą nėra sunku, sako R. L. Duffus, jeigu mes turėsime galvoj tik valdžių išlaidas. Bendrai imant kariaujančios valstybės išleido apie $200,000,000,000. Tiek 1917 m. buvo vertas visas Jungtinių Valstijų turtas. Bet tiesioginės valdžios išlaidos dar nėra viskas. Reikia prie jų pridėti ir sunaikintą laike karo turtą, pensijas kareiviams, prekybos ir pramonės nuostolius, ligonių išlaidas bei milionus žmonių, kurie be laiko žuvo.

Prieš kiek laiko prezidentas Coolidge savo kalboj pabrėžė tą faktą, jog pasaulinis karas Amerikai kainavo$36,500,000,000. Veteranų Biuro metinės išlaidos siekia $500,000,000. Nuo tų išlaidų Amerika nepasiliuosuos dar per ilgą laiką. Tad kuomet bus sudėtos visos išlaidos, surištos su karu, tai jos sieks $100,000,000,000.

Pažiurėkime dabar, kaip mes gauname tą sumą. Civilis karas Amerikai kainavo $6,000,000,000. Prie tos sumos vėliau buvo pridėta $9,000,000,000, kurie tapo išleisti pensijoms. Vadinasi, kiekvienam laike karo išleistam doleriui vėliau dar buvo išleista pusantro dolerio. Be to, reikia žinoti, jog civilio karo finansavimas buvo kiek skirtingas. Nebuvo aukso standardo. Tad kreditoriai tegavo du trečdaliu ar net pusę to, ką jie paskolino. Mat, po karo pinigų vertė buvo žymiai nukritusi.

Jeigu mes paimsime $36,000,000,000, tai pridėję pokarines išlaidas gausime viso $80,000,000. O kadangi pasaulinio karo metu teoretiškai dolerio vertė buvo didesnė, negu laike civilio karo, tai drąsiai galima sakyti, jog Amerikai paskutinis karas kainuos apie $100,000,000,000.

Harvey E. Fisk apskaičiuoja, jog kare dalyvavusios valstybės išleidė $223,000,000,000. Jeigu perkamoji dolerio vertė butų pasilikusi tokia pat, kaip 1913 m., tai ta suma lygintusi tik $83,000,000,000. Jeigu prie tos sumos pridėsime kitus karo nuostolius, tai pasirodys, jog Francija prarado 30¼ nuošimčių savo turto, Anglija 28½ nuoš., Italija — 15¾ nuoš. ir Rusija — 13 nuošimčių.

Tai tik, taip sakant karo išlaidų griaučiai. Valdžių išlaidos toli gražu nepasako dar viso dalyko. Apskaitoma, kad Vokietija pražudė apie pusę savo turto. Tuo tarpu vidujinė paskola nelabai teapsunkino valdžios. Markės katastrofiškas susmukimas praktiškai anuliavo skolas. Bet nuo to Vokietijos piliečio padėtis visvien nepagerėjo. Tiesa, jam nereikėjo mokėti didelių mokesnių, kad skolas likviduoti, ale užtat jo pirkti valdžios bonai tapo beveik be vertės.

Pirm negu eiti toliau, gal bus ne pro šalį patirti, kiek bendrai karas atsiėjo visoms jame dalyvavusioms valstybėms. Kaip jau buvo minėta, valdžios išleido $223,000,000,000. Pritaikant civilio karo davinius, mes gausime viso išlaidų apie $557,000,000,000. Tokia vertė buvo 1914 m. Amerikos, Anglijos, Vokietijos, Francijos, Rusijos, Austro-Vengrijos, Italijos ir Belgijos sudėjus į kruvą. Bet perkamoji dolerio jėga 1914 m. buvo didesnė, negu dabar. Todel tie $557,000,000,000 lyginosi 1914 m. tik $200,000,000,000. Bet imant ir paskutinę sumą, mes pamatysime, jog kariaujančios valstybės pražudė apie 40 nuošimčių viso savo turto.

Carnegie įstaiga bandė apskaityti kitas karo išlaidas. Jos apskaitymu, ant sausžemio karas sunaikino turto už $29,960,000,000; laivų buvo paskandinta už $35,551,276,200; produkcijos nustoliai siekė $45,000,000,000; šelpimas del karo nukentėjusių — $1,000,000,000; nuostolių neutralėms valstybėms padaryta už $1,750,000,000. Ekonomiška žuvusių žmonių vertė — 67,000,000,000.

Apskaitoma, kad viso buvo mobilizuota 57,400,000 vyrų. Laike karo sužeista tapo 17,000,000 žmonių, o užmušta 7,500,000. Apie 7,000,000 žuvo be "žinios." Carnegie įstaiga sako, jog kareivių žuvo apie 13,000,000. O kiek dar žuvo del bado ir ligų civilių žmonių? Spėjama, kad jų skaičius ir gi siekia 13,000,000. Tuo budu karas nuvarė į kapus be laiko 26,000,000 žmonių, kurių ekonomiška vertė siekia $67,000,000,000. Amerikoj ekonomišku atžvilgiu žmogus yra vertas $4,720, Anglijoj—$4,140, Francijoj — $2,900 ir Rusijoj — $2,020. Tas apskaičiavimas yra daromas sekamu budu: sakysime, pavyzdžiui, jog Amerikoj, vidutiniškai imant, žmogus per visą savo gyvenimą uždirba $44,720, o išleidžia savo reikalams $40,000. Skirtumas pasidarys $4,720. Ta suma ir reiškia žmogaus ekonomišką vertę.

Cornegie įstaiga surado, jog visos minėtos išlaidos ir nuostoliai sudarė $337,946,179,657. Tačiau karas padarė dar ir kitokių nuostolių. Milionai žmonių Centralinėj Europoj, Rusijoj, Sibire ir kitur gyveno pusbadžiu. Jie pakrikdė savo sveikatą. Milionai kareivių, kurie grįžo iš karo, buvo išeikvoję savo jėgas. Prie to viso karas sustabdė progresą, nedavė progos pramonei tinkamai vystytis, pakrikdė prekybą. Akivaizdoj tų faktų drąsiai galima sakyti, jog karas atsiėjo pasauliui apie $1,000,000,000,000 — vieną trilioną dolerių — pustrečio karto tiek, kiek dabar išneša Jungtinių Valstijų visas turtas.

O kur dar kančios našlių, kurių vyrai žuvo kare, sugriautas gyvenimas invalidų ir tukstančiai našlaičių. Tų dalykų pinigais negalima išreikšti.

—K. A.

Jei nori išmokti gerai rašyti — nusipirk typewriterį

Tėmykite
1) APDRAUDA (Insurance: Nuo Ugnies, Langų, Automobilių; Gyvasties (Life) ir kitokią atlieka per didelias ir geriausias kompanijas.
2) REAL ESTATE: Turiu gerų bargenų visose Chicagos dalyse
V. MISZEIKA
Naujienos
1739 So. Halsted St.
Tel. Roosevelt 8500

Relieve Coughs, Colds, Headache, Rheumatism and All Aches and Pains with
MUSTEROLE
WILL NOT BLISTER
All druggists—35c and 65c jars and tubes. Children's Musterole (milder form) 35c.
Better than a Mustard Plaster

"BAYER ASPIRIN" YRA SAUGUS

Imkite be Baimės kaip pasakyta "Bayer" Pakeliuose

BAYER

Does not affect the Heart

Jeigu jus nematot "Bayer Kryžiaus" ant pakelio ar ant plyskelės, jus tada negaunate tikro Bayer Aspirino, kurio saugumą prirodė milionai žmonių ir kurį gydytojai prirašinėja per virš penkis metus nuo

Šalčio, Galvos skausmo,
Neuritis, Lumbago,
Dantų skausmo, Reumatizmo,
Neuralgijos. Skausmo Skausmo.

Kiekvienas neišardytas "Bayer" pakelis turi pritirtus nurodymus vartojimui. Patogios dėžutės iš dvylikos plyskelių kainuoja kelis centus. Aptiekininkai taipjau parduoda bonkutes iš 24 ir 100 plyskelių.

Kas Amerikoje galima padaryti už 50c?

Jei Tamsta nepamiršai savo giminių Lietuvoje, tai už 50 centų gali užsakyti jiems visiems metams savaitinį pažangiosios minties laikraštį

"Lietuvos Ukininka"

kurio kaina visiems 1929 metams Lietuvoje nustatyta tik 5 litai (50 am. centų). Atsiųsti "Lietuvos Ukininką" į Ameriką visiems metams kainuoja 2 doleriai.

"Lietuvos Ukininkas" seniausias Lietuvoje laikraštis, nes eina nuo 1905 metų. 1929 metais jis švenčia savo 25 metų gyvavimo sukaktuves.

"Lietuvos Ukininko" vyriausias uždavinys kelti Lietuvos liaudies sąmonę, kelti savo Tėvynės apsišvietimą ir kulturą.

"Lietuvos Ukininkas" eina kas savaitę 16 puslapių didumo, kiekviename numeryje nagrinėdamas įvairiausius politikos, žemės ukio, mokslo, sveikatos ir kit. klausimus, taip pat patiekia visas įdomiausias viso pasaulio žinias.

"Lietuvos Ukininką" del to Lietuvos sodžius labiausiai mėgsta. Užsakydamas už 50 centų savo giminei Lietuvoje "Lietuvos Ukininką" Tamsta padarysi tikrai amerikonišką biznį: apdovanosi gimines, suteiksi jiems progos šviestis ir prisidėsi prie bendro savo tėvynės kulturiško pakėlimo.

Štai ką Tamsta gali padaryti už 50 centų!

Pinigus ir savo giminių adresus "Lietuvos Ukininkui" prašome siųsti tokiu adresu:

Kaunas, Gedimino g-vė No. 38.

Tarp Chicagos Lietuvių

Ką matė ir nugirdo Reporteris

Burdingieriai ir prohibicija

Illinois valstijoj pereitais metais daugiau kaip tukstantis žmonių mirė, užsinuodiję munšainu ir kitokiu "štofu", kuris atsirado prohibicijos laikais.

Šiandien parduodama šnapsas, kuriame koki ketvirta, penkta dalis yra geros degtinės, o iš ko susidaro kitos trys ar keturios dalys tik Visagalis težino.

Dabar vaikėzai 16-17 metų nešiojasi šnapsą papso bonkose ir vaišina juo to paties amžiaus ar jaunesnes mergšes.

Šiandien lanko karčiamas ir laiko namie "prieš-karinės" žmonės, kurie seniau neturėdavo drąsos įeiti saliunan ir kurių varu negalėdavai priversti stiklelį išmesti.

Prohibicija išmokino jaunus ir senus gerti ir dagi dirbti stiprųjį skystimėlį. Prohibicijos įstatymas, išleistas rasi geriausiais norais, davė aršiausių rezultatų.

Bet tur but tragingiausioj padėty del prohibicijos atsidurė burdingieriai, ypač turintys burdą pas kaikurias musų mamas. Netikite? Paskaitykit skundą burdingieriaus Jono, su kuriuo mudu, ganydami žąsis ir pasiraitę kelnaites, varles gaudydavom balose.

—Visi skundžiasi prohibicija — kalbėjo nuliudusiai Jonas— ale niekas del jos nekenčia tiek, kiek mes, burdingieriai. Klausyk, štai burdingbosis. Jis turi pačią, vaikus, jis turi aibes visokių trobelių. Jam kartais smagu, kai kada vargu, bet visuomet jis yra bizi, visuomet rankos pilnos darbo: tai pačią reikia myluoti, tai už plaukų ją pavalkioti, tai vaikams kelnaites nupirkti, tai vėl, jas nuleidus, beržo košės įkrėsti.

Burdingierius tokių smagumų niekuomet neturėjo ir neturės. Svetimą pačią myluoti, žinai, gali ne visuomet. O jei ir susipranti su bosiene, tai dabokis visą laiką. Vaikų gi nė neužkabink: žinai kokie Amerikoj vaikai — nosies nemoka nusišluostyti, bet pajudink jį, tai gausi akin. Kas daryti, kur rasti smagumų burdingieriui?

Seniau, budavo, už dešimtuką parsineši visą pusviedrį alaus, o kad kaip, tai pati gaspadinė arba vaikas parneš. Tik duok dešimtuką! Gausi peidę, užsuksi saliunan, tai už dolerį —kitą prisigersi tiek, kad pusę reikės napilti saliune arba prie artimiausio stulpo gatvėje. O jei pragersi tris dolerius, tai, budavo, galvą skaudės visą savaitę. Žinojai, brolau, už ką moki pinigus.

Šiandien nebe tie laikai. Ką reiškia dabar tavo doleris, du na... kad ir visa penkinė? Bet aršiausia yra tai, kad dabar gaspadinės įvedė tokią diktaturą ant burdingierių, apie kurią tur but nė pats Leninas nesvajojo. Supranti — šiandien gaspadynės nebeleidžia burdingieriui net saliunan užeiti.

Gyvename laisvoje šalyje. Amerikos nepriklausomybės pareiškimas, kaip mokinausi pilietybės popieroms gauti, sako, kad kiekvienam šios šalies piliečiui garantuojama įgimta žmogaus teisė naudotis laisve, siekti laimės. O dabar kas? Gaspadynė uždraudžia tau karčiamon įeiti!

—Na, jau na—pastebėjau Jonui — išrodo, kad per daug įtužęs ant gaspadynių.

—Šventa teisybė!—sušuko Jonas, ir net puskryžio ženklą padarė. — Matai, dabar kuone kiekviena gaspadynė, laikanti burdingierius, reikalauja, kad kiekvienas burdingierius gertų tik jos padarytą degtinę. Laikraščiai rašo, kad Capone arba Saltis verčiantys saliunininkus imti jų alų. Žmonės piktinasi tokiomis butlegerių užmačiomis. Bet musų gaspadinės, kaip Dievą mylių, daug aršesnės, ne kad Capone arba Saltis.

Na, tik tu pamąstyk: išvaro vieną kartą, atskiedžia keturiomis ar penkiomis dalimis vandens, o kad smarkiau gerklę ėstų, tai priverčia lajaus, ir gerk. Ką darysi—geri. Bet, Viešpatie, kai išgeri, kad ima deginti, troškinti, tai žmogus nežinai kur pasidėti. Sakau, gaspadynės šiandien varo burdingierius į grabą. Seniau, budavo, tai ir pamyluos ji tave už fundaciją, jei koki geraširdė bus. O dabar, tokios degtynės išsigėrus, argi žmogui rupės mylavimas?

Geresnės gi ne nenorėk. Nutvers gaspadynė, kad buvai saliune, tai jau naujos vietos gyventi ieškok. O kur ją rasi? Šiandien ne lengva gauti kambarys, o ypač burdas. Sakau— paukščiai sukasi lizdus, žvėrys turi olas, o sunus Žmogaus neranda vietos galvai priglausti. Taip juk, rodos, pasakyta biblijoj ar kuriame kitame šventame rašte...

— **Reporteris.**

Christmas bazaar

On Thursday, Dec 6th, the Fellowship House Woman's Club will hold a Christmas Bazaar at 831 W. 33rd Place, from 1:00 until 10:00 P. M.

For many weeks the members have been playing their needles to make attractive gifts, which will be sold at very reasonable prices.

There will be an Apron and Handkerchief Booth, a Fancywork Booth, a Cake and Candy Booth, a Parcel Post Line, a White Elephant Takle, 5 and 10 cent Grab Bags, and other interesting features.

In the evening at 7:30 there will be a free program by members of the Club, and the Fellowship House children's singing and dancing classes.

JUSTICE ELECTRIC SHOP

Didžiausia Lietuvių Elektros krautuvė Chicagoj. Laikome vien Unijos Darbininkus, darome visokius elektros darbus, ir parduodam fixterius ir viską eletrišką pigiau negu kas kitas.

4104 Archer Ave.
Lafayette 3533

Šalčiai, kurie išsivysto į pneumonią

Pastovus kosulys ir šaltis tankiai privėda prie pavojingos bėdos. Jus galit juos sustabdyt dabar su Creomulsion, sušvelnintas kreozotas, kuris yra priimtas vartoti. Creomulsion yra naujas medikališkas išradimas ir jis veikia padvigubintu greitumu; jis palengvina ir gydo liga apimta odą ir sulaiko gemalų augimą.

Iš visų žinomų vaistų, kreozotą pripažįsta medicinos autoritetai, kaipo vieną iš geriausių vaistų gydymui pastovaus kosulio, šalčio ir kitokių gerklės nesveikumų. Creomulsion turi dar kitų gydančių elementų apart kreozoto, kurie palengvina ir gydo užnuodytą plėvę ir sustabdo irritaciją ir uždegimą. Kolei kreozotas pasiekia skilvį jis susigeria į kraują ir tuomi sustabdo gemalų augimą.

Creomulsion yra užtikrintas pasekmingam gydymui pastovaus kosulio, šalio, ir visokių gerklės ligų kitokiose formose, turinčių bendrą veikimą su kvėpavimu. Jis yra labai geras del sutvirtinimo visos sistemos po blogo šalčio ar "flu." Pinigus sugrąžiname jeigu jusų šalčio ar kosulio nepalengvintų vartojant jį taip, kaip nurodyta. Klauskit pas jusų aptiekorių. (apg)

CREOMULSION

AR JUMS REIKIA PINIGŲ?
1-2 ir 3 MORGIČIAMS
Eighteenth Bond & Mortgage Organization
I. F. Dankowski, pres. C. J. Dankowski, ižd.
1618 West 18-ta Gatvė

Tiktai $5 Pilna Egzaminacija, $5

Specialistas gydyme chroniškų ir naujų ligų. Jei kiti negalėjo jumis išgydyti, atsilankykit pas mane. Mano pilnas išegzaminavimas atidengs jusų tikrą ligą ir jei aš apsiimsiu jus gydyti, sveikata jums sugrįš. Eikit pas tikrą specialistą, kuris neklaus jusų kur ir kas jums skauda, bet pats pasakys po galutino išegzaminavimo — kas jums yra.

DR. J. E. ZAREMBA
20 W. Jackson Blv., netoli State St.
Kambariai 1012, 1015, 1016. Imkit elevatorių
CHICAGO, ILLINOIS
Ofiso valandos: nuo 10 ryto iki 1 po pietų, nuo 5 iki 7:30 vakaro.
Nedėlioj nuo 10 ryto iki 1 po pietų.

RUSIŠKOS IR TURKIŠKOS VANOS

To paties savininko priežiuroj per 30 metų. Musų motto: PATARNAVIMAS. Atdara dienomis ir vakarais. Moterims seredoj iki vidurnakčiui. Lietaus lašai, vanos ir prudas visada.
908 W. 14 St., 2 blokai į vakarus nuo Halsted St.
Phone Canal 2544—2545

Rusiškos ir Turkiškos Vanos
12th STREET
Tel. Kedzie 8902
3514-16 Roosevelt Rd.
arti St. Louis Ave.
CHICAGO, ILL.

SPARTON RADIO
THE PATHFINDER OF THE AIR

Cabinet Set 69 su 8 A. C. Tubomis **$148.00**

Console 79-A su tubomis, Equasonne Spykeriu ir viskuo kaina **$229.50**

Senior Console Modelis 89 kaina $375.00 ir aukščiau.

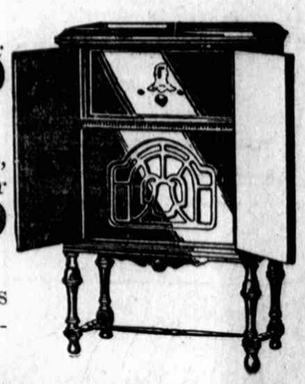

Budriko Korporacija širdingai kviečia Jus atsilankyti į jų krautuvę ir pasiklausyti šitos naujos Sparton Radios. Parsiduoda ir lengvais išmokėjimais, pritaisoma dykai ir garantuojama vieniems metams.

Jos. F. Budrik, Inc.
3417 S. Halsted St.
Tel. Boulevard 4705.

PAIN-EXPELLER
REG. U.S. PAT. OFF.

Apsisaugokite Peršalimų

PERŠALIMAI gali privesti prie influenzos ir net prie pavojingesnių ligų. Sezonas, kuomet **kiekvienas privalo pasisaugoti,** jau čionai! Peršalimai, Skaudama Gerklė, Reumatiški Skausmai, Neuralgija, Strėnų Dieglys ir visokie Muskulų Gėlimai ir Skausmai visuomet užpuola be jokio persergėjimo.

Ar jųs turite bonką **PAIN-EXPELLERIO** po ranka? Jei ne, tai nusipirkite šiandien. Tai yra šeimyninis linimentas, kurį naudojo per suvirš pusę šimtmečio nesuskaitomas skaitlius žmonių. Viskas, ką reikia daryti, **tai ištrinti juomi.** Jis išsklaido kraujo susikimšimus; padidina kraujo cirkuliaciją į skaudamas kuno dalis; jis suteiks jums tokį palengvėjimo jausmą, kokio nesitikėjote.

Kam kentėti skausmus Galvos, Pečių, Išsinarinimų, Išsitempimų, Nusimušimų, Muskulų Sustingimo ir Skaudėjimo, kuomet vikrius patrynimas su **INKARO PAIN-EXPELLERIU** išvarys lauk visus skausmus? Iškaščiai yra visai menki! **PAIN-EXPELLERIS** turi buti geras, jei —

Praeitą Metą Viršaus Milijonas Bonkų Parduota.

Nusipirkite bonką šiandien. Tačiau persitikrinkite, kad Inkaras butų ant pakelio, kurį perkate!

35 ir 70 centų už bonką

PARSIDUODA VAISTINĖSE
arba užsisakykite stačiai iš mųs.

Brangi savo turiniu knygutė pridedama su kiekviena bonke PAIN-EXPELLERIO.

The Laboratories of
F.Ad. RICHTER & CO.
BERRY AND SOUTH FIFTH STS.
BROOKLYN, N.Y.

TRY A PAIN-EXPELLER RUB TODAY

3,000,000.00

Pasiųsta Lietuvon per "Naujienas"!

Trys milionai suviršum dolerių yra pasiųsta į Lietuvą per "Naujienų" raštinę, nuo to laiko kaip Lietuva tapo nepriklausoma.

Tai yra didelė suma sudėjus į kruvą, bet netaip didelė pasklaidžius atskirai tarp daugelio tukstančių kostumerių.

Virš 20,000 Lietuvos žmonių — didžiuma jų kartkartėmis yra priėmę pinigus ir apsidžiaugę geru "Naujienų" patarnavimu.

IR DABAR

Kada artinasi Kalėdų Šventės, kada jus siųsite dovanas į Lietuvą — jus ateikit ir pasinaudokit "Naujienų" patarnavimu. Nežiurint kur jus gyvenat, "Naujienos" yra taip arti prie jusų kaip artimiausioji pinigų persiuntimo istaiga.

NAUJIENOS
1739 South Halsted St., Chicago, Ill.

Nuo gasų ir išputimo pilvo ar vidurių

Skausmas ir nesmagumas, kokį padaro gasai ar išputimas pilvo ar vidurių, bus greitai pašalintas paimant Nuga-Tone. Šis pastebėtinas perperatas taipjau nugali konstipaciją, pagelbsti virškinimui, padidina apetitą, pašalina inkstų ir pūslės suerzinimą, galvos skaudėjimą, kvaitulius, muskulinius skausmus ir panašias ligas paeinančias nuo abelno organų silpnumo.

Taip daug pastebėtinų pasekmių duoda Nuga-Tone vartojimas, kad vartotojai nežino kaip jį ir be girti. Mrs. Francis Blackman, Clemons, N. C., kuri ėmė Nuga-Tone, sako: "Mane vargino gasai viduriuose per 5 metus. Paėmusi Nuga-Tone tris dienas aš pasijaučiau tarsi įgijusi naują pilvą ir tai buvo pirmoji pagelba, kokią aš turėjau į 5 metus. Nuga-Tone yra Dievo davinys žmonėms, kurie turi vidurių pairimą". Milionai žmonių susilaukė stebėtinų pasekmių iš Nuga-Tone ir jis ypač geras tiems, kurie turi abelnai silpnus ir sumenkėjusius organus. Jus galite gauti Nuga-Tone kur tik vaistai yra pardavinėjami. Je'gu jusų vertelga neturėtų jų stake, paprašykit, jį užsakyti del jus iš urmo vaistynės.

Makes Life Sweeter

Perdaug didelis valgymas — perdaug riebus maistas — ar perdaug didelis rukymas. Daugelis dalykų ... pagimdyti rugštumą viduriuose, ... tik vienas dalykas gali greitai ... pašalinti. Phillips Milk of Magnesia alkalinizuos rugštis. Paimkite šaukštą to malonaus preparato ir rugštumas sistemos greitai išnyks. Phillips visuomet yra prisirengęs palengvinti nesmagumus nuo persivalgimo; sustabdyti visokį rugštumą; ir neutralizuoti nikotiną. Atsiminkit tai del jusų paties patogumo; del visų, kurie su jomis susiduria. Indorsuotas gydytojų, bet jie visuomet pažymi PHILLIPS. Nepirkite nieko kito ir nesitikėkite tų pačių pasekmių!

PHILLIPS Milk of Magnesia

"SUDIE ŠALTIS!"

Pennsylvanijos motina sako: "Mano vaikas turėjo didelį šaltį, kuris neleisdavo jam miegoti naktimis ir todel visus laikė be miego. Aš pavartojau ant jo Turpo. Sudie šaltis!"

* * * * * *

Lengva sustabdyti nesmagumus nuo šalčio kaip pas vaikus, taip ir pas suaugusius! Jei tik **kiekvienas** žinotų šį greitą, lengvą budą! Turpo yra trigubai veiksmingas,—jis turi terpetino, mentoliaus ir kamforo—senai pamėgtus—ištirtus, išbandytus ir pripažintus daugelio gentkarčių. Ištrink krutinę ir gerklę su Turpo ointmento formoje—pakvepuok garais šaukšte pašildyto Turpo—**pajausk** beveik **tuojaus** išeinantį šaltį! Pasiklausk savo daktaro apie pastebėtiną veiksmingumą Turpo—tada gaukit jo pas savo aptiekininką ir visuomet turėkite namie. Tik 35c už didelį puodelį.

TURPO

Greita, Tikra, Saugi Pagelba

Pilna Fizinė ir Analitinė Egzaminacija $5

Atidengia priežastį ir randa paslėptus simptomus ligos.

Pavelykite D-ru C. C. Singley patarti jums. Jis yra patyręs visose ligose. Jis turi 40 m. praktikos ir gali gydyti sifilį, nerviškumą, draugijines ligas, pagelbės jums atgauti vyriškumą, faktinai jis gali subudavoti iki tokio vyro koks buvote pirmiau. Ten yra tik vienas pastovus ir tikras gydymas ir jis vartoja jį.

Dr. C.C. Singley, M.D.

20 W. Jackson Boulevard
Suite 1615,

Phone Harrison 0150

Val.: nuo 10 ryto iki 1 po pietų ir nuo 3 iki 4:30 po pietų, nedėl. nuo 10 v. ryto iki 1 v. po pietų

Skelbimai Naujienose duoda naudą delto, kad pačios Naujienos yra naudingos.

Tarp Chicagos Lietuvių

Burnside

SLA. 63 kuopos nariams

Kuopos susirinkimas įvyks gruodžio 6 d., 7 valandą vakare, Tuley Parko svetainėje. Visi nariai dalyvaukite, nes yra svarbių reikalų. Bus nauja kuopos valdyba renkama. Musų kuopoje yra per daug valdybos sauvaliavimo ir nesiskaitymo su nariais. Tik suirutę valdyba kelia. Turime išsirinkti visai kitus į valdybą, kurie narių teises neniekins. Tad bukite visi nariai, kurie nepatenkinti dabartine valdyba. — **Narys.**

Laiškas į Redakciją

Gerbiama "Naujienų" redakcija:

Prašom patalpinti šį mano prašymą į tamstų laikraštį, už ką iš kalno tariu ačiū.

Aš, Petras Stankus, gyvenantis 530 22 ave. Bellwood, Ill. esu sužeistas automobilio ir gulu namie. Prašau geros valios mano draugų, kad mane aplankytų.

Su pagarba,
—Peter Stankus.

Išradėjų ir mechanikų suvažiavimas

Šių metų lapkričio 25 d. įvyko suvažiavimas išradėjų ir mechanikų, 2153 No. Oakley Ave., Chicagoje. Susirinkusieji buvo iš įvairių Chicagos miesto ir Illinois valstijos dalių. Suvažiavimas buvo labai gyvas ir entuziastiškas.

Kada žmonės sueina, nors ir visai nepažįstami vienas kitam ir niekuomet pirmiau nesimatę, bet su tolygiomis idėjomis, mintimis ir siekiais, tad jie pradeda koncentruoti ką tai naujo, prakilnaus į lietuvių gyvenimą, dirbdami vieną ir tą patį darbą, taip ir šiame suvažiavime buvo sunešta įvairių įvairiausių minčių, kurinių, protinių produktų.

Rengiantis prie busimos pasaulinės parodos Chicagoje 1933 metais pradėta organizuotis ir tapo išrinkta laikinoji valdyba, kuri rupinsis tolesniu organizavimu išradėjų ir mechanikų ne tik Chicagoje, bet ir vidurinėj, Šiaurinėj ir Pietinėj Amerikoj, o net ir tolesnėse šalyse, kur tik randasi išradėjų bei mechanikų. Laikinoji valdyba susideda sekančiai: pirmininkas, Antanas Kaziauskas, iš Springfield, Illinois; vice-pirmininkas, A. Meškunas, cihcagietis; raštininkas, S. A. Zolp; iždininkas, S. Gasparaitis, chicagietis; propagandos ir raportų vedėjas M. K. Šilis, chicagietis.

Susirašinėjimams raštinė randasi p. S. A. Zolp namuose, adresu 834 West 33rd St., Chicago, Ill.

[Pacific and Atlantic Photo]

Marie Kopecka, kuri laimėjo Čekoslovakijos gražuolių kontestą.

Yra pageidaujama, kad išradėjai, mechanikai ir kiti sektų ir prisidėtų prie tos organizacijos sumanymų, nes pradžia yra sunkiausia. Yra pageidaujama kuodaugiausia spėkų, kuodaugiaus naujų darbo kareivių, naujų sumanytojų. Tas visas darbas ir parama bus brangiai įvertinta, nes tai suteiks galimybę pasekmingai veikti ateityje.

—M. K. Šilis.

Marquette Park

Pereitą sekmadienį, gruodžio 2 d., įvyko šios kolonijos SLA. 260 kuopos metinis susirinkimas adresu 2436 W. 59th St. Susirinkimas buvo šauktas atvirutėmis, bet sulig kuopos narių skaičiaus, į susirinkimą atsilankė narių nedaug. Jie rimtai svarstė kuopos ir abelnai SLA. reikalus. Į kuopą įstojo du nauji nariai, butent, Alekas Talačka ir Algird Vitkus.

Musų kuopa šį metą pusėtinai paaugo finansais ir nariais. Žinoma, mes negalime didžiuotis gavimu naujų narių, bet veik nebuvo tokio susirinkimo, kad į kuopą neįstotų vienas kitas narys arba iš kitos kuopos nepersikeltų.

Kiek laiko atgal buvo pranešta "Naujienose", kad SLA. 260 kuopa yra išrinkusi biznio komisiją pagaminti planus surengti kokius tris linksmybių vakarėlius šią žiemą iš veikliausių narių, vietos darbuotojų. Dabar komisija pranešė ir susirinkusieji pritarė tam surengimui linksmybių vakarėlio kada nors prieš Kalėdas. Apie tai bus dar pranešta vėliau. Del surengimo šio vakarėlio prie komisijos liko darinktos rengėjos: pp. M. Jasulevičienė, Pranė Vitkienė ir Uršulė Daračiunienė.

Kaip jau yra visiems gerai žinoma, 260 kuopa užlaiko jaunuolių sporto skyrių. Taigi iškilo klausimas kaslink rėmėjų besbolo jaukto — rupintis tuomi ir prižiurėti jauktą. Tam tikslui liko išrinkti šie nariai: K. J. Mačiukas, Jurgis Gribas ir Felix Siratovich.

Kadangi šis susirinkimas buvo metinis, tai šalia kitų kuopos reikalų buvo renkama ir kuopos valdyba sekantiems metams. Valdybon išrinkti šie kuopos nariai: J. Gribas — pirmininkas, M. Kačinskas — jo pagelbininku, F. Siratovich — finansų raštininku, M. Jasulevičienė — nutarimų raštininke,

[Pacific and Atlantic Photo]

Prof. Jose Vasconcelos, kuris apleido Northwestern universitetą ir išvyko į Meksiką. Sekamais rinkimais jis rengiasi statyti savo kandidaturą į Meksikos prezidentus.

K. J. Mačiukas — korespondentu ir iždininku, P. Sinkus — iždo globėju ir kontrolės raštininku, Sofija Gaudetz ir J. Banis — ligonių lankytojais. Dr. A. J. Karalius — dr-kvotėju. Taipgi išrinkta 3 organizatoriai: J. Gribas, K. J. Mačiukas ir F. Siratovich. Delegatais į SLA. 6-to apskritį liko išrinkti šie nariai: J. Gribas, K. J. Mačiukas, A. Pečiukaitis, Pranė Vitkienė ir Sofija Gaudetz. Knygų patikrinimo komisijon išrinkti nariai: J. Banis ir J. Girskis. **—Pr. Druktainis,**
užr. rašt. ir kp. koresp.

NAUJIENŲ
Pinigų Siuntimo Skyrius atdaras kasdie nuo 8 v. ryto iki 8 v. vakare. Nedėldieniais nuo 10 v. ryto iki 2 v. p. p.

Pinigai išmokėti Lietuvoje

PER

KOPERACIJOS BANKĄ

Pinigus gavo:

56539—Barborai Balčikonienei
56525—Grasilei Apinavičienei
56527—Mykolui Ivanauskui
56528—Jonui Ivanauskui
96013—Jokubui Kuliečiui
24454—Juozapui Klingai
56535—Aleksandrai Vitkaukienei
56538—Magdalenai Glavackienei
56536—"Žvaigžei"
13902—Onai Matuzevičiutei
13897—Mich. Motekaitienei
13905—Katarinai Nevulienei
13890—Eduardui Kučauskui
13900—Emilijai Einoraitei
13924—Onai Stulginskaitei
22724—Bronislovui Lukošiui
13887—Rozalijai Stumbrienei
13908—Antanui Speirauskui
13922—Marijonai Šimkienei

Columbia Rekordai

Nauji Lietuviški Rekordai, po 10 colių, ant abiejų pusių, groja ant kiekvieno Fonografo. Kaina 75 centai vienam. Tėmykite. Šitie visi rekordai yra padirbti nauju elektriniu procesu, yra labai aiškųs ir garsųs.

"Aido" Choro iš Brooklyno, N. Y.
16068F Neverkit pas kapą. Tykus buvo vakarėlis
16067F—Važiavau dieną — Sirpsta noksta avietėlės. Vakarinė daina.

"Ufos" Choro, Brooklyn, N. Y.
16107F Dzimdzi-Drimdzi (Muzika Vanagaičio). Nesivalkiok tu nakčia.

Juozo Babravičiaus
16034F Aguonėlės. Kur bakužės samanota.
16035F Tykiai, tykiai Nemunėlis teka. Visur tyla.
16036F Bernužėli, nes'voliok. Ne margi sakalėliai.

Jono Butėno
E4273 Padainuosiu gražią dainą. Našlys.
E4362 Kur upelis teka. Viltis.
E7025 Noriu miego. Plaukė žąselė.
16009F Oi, mergele. Stasys.
16106F Fordukas, Dalis I. Fordukas, Dalis 2.

A. Vanagaičio (Juokingos)
1607F Karvutė. Doleris.
16072F Sharkey daina. Munšainukas.
16073F Reikia tept, Dalis I. Reikia tept, Dalis 2.

16078F Eina pati į karčiamą. Mergytę prigavo.

Justo Kudirkos
16054 Džingeliukai. "Dul dul, dudelė".

Lietuvių Tautiška Orkestra
16104F Panemunės gegutė (Polka) Sprogsta medžiai, dygsta žolės (Polka).
16097F Jaunimo polka. Žemaičių polka.
16074F Anksti rytą kėliau. Voveraitė.

Liaudies Orkestra
16093F Gaidžio polka. Letute polka.

Kastancija Menkeliuniutė
16075F Bernužėl, nevesk pačios. Naktis svajonėms papuošta.

Liuda Sipavičiutė
16108F Bėda, kad giltinė nečda. Vasaros naktys.

Bažnytinės Giesmės
E7256 Gul šiandieną. Sveikas Jėzau Mažiausias.
16024F Kutelė. Gloria.
160225F O tu palaiminta Kalėdų naktis. O ištikimoji pušis.
1605F Ei, Kalėdos. Kalėdų pasveikinimas.
16051F Kai jau Kristus gema. Šventa naktis.

JOS. F. BUDRIK, Inc.

Muzikos Krautuvė,

3417 S. Halsted St., Chicago, Ill.

Rekordų ir Rolių katalogą pasiunčiame dykai.

Opios smegenys?

Jei skauda dantų smegenys, vartokit Severa's Antisepsol burnai plauti. Jei skauda gerklę, ar ateina slogos, plauk gerklę reguliariai. Sunaikina pavojingas slogų bakterijas ir pasaldina kvapą. Aptiekose tik 50 centų.

SEVERA'S ANTISEPSOL

DRESIŲ DEZAININIMAS

Mes išmokinsime kaip dezainінti ir pasisiuti dreses ir kitus drabužius del saves, arba kaipo profesiją. Pamokos dieną ir vakarais. Ateikit ar rašykit del nemokamos informacijų knygos.

MASTER COLLEGE
190 N. State St. cor. Lake St.
10 augštas
JOS. F. KASNICKA, principalas

Phone Virginia 2054
JOSEPH VILIMAS
Namu Statymo KONTRAKTORIUS
4558 S. Washtenaw Ave. Chicago, Ill

For This Wonderful XMAS GIFT
Pay Only $5 DOWN
6 Pc. PLAYER used OUTFIT

$129 SU VISKUO

Jus galite išmainyti savo seną muzikalį instrumentą už pilną vertę laike šio išpardavimo!

$2 SAVAITĖJ

Taip jau daug kitų gražių player outfitų.

Kol jų išteks — 30 dienų bandymas

Mid-West Piano Stores, INC.
61?6 S. HALSTED ST. NORMAL 94?
Atdara kas vakarą iki 9:30; nedėliomis nuo 11 iki 3.

Muzikos ir juokų mėnesinis žurnalas

MARGUTIS

Artisto ir kompozitoriaus A. Vanagaičio. Išeina visoki užrašymai su žodžiais ir gaidomis. Kas nori skaito, kas nori dainuoja, ale visi juokiasi kaip tik pažiuri į Margutį. Užsirašyk tuojaus. Tik $1.00 metams. Pamatyk. (Lietuvon $1.50 metams).

Red. Leidėjas ART. A. VANAGAITIS.

"MARGUTIS"

3210 So. Halsted St. Chicago, Ill.
Telephone Victory 1266

NAUJOS KNYGOS
GAUNAMOS "VIENYBĖS" KNYGYNE

VIRĖJA. Išleista 1926 metais. Apdaryta $2.50
1,054 patarimai kaip virti įvairųs valgiai.
MAISTAS IR VALGIŲ GAMINIMAS. Dr. J. Kvedero $1.50
Mokykloms ir šeimininkėms vadovėlis ir pamokymai, kaip gaminti sveikus ir skanius valgius sveikiems, vaikams ir ligoniams.
LIETUVOS APGYVENTOS VIETOS $3.00
Šioje 735 puslapių knygoje telpa daviniai pirmo Lietuvos žmonių surašymo. Surašyta visi Lietuvos kaimai, vienkiemiai ir miesteliai, skaičius gyventojų, kiek yra ukininkų, kaip toli geležinkelio stotis ir arčiausias paštas.
KAUNO ALBUMAS 50c
Knyga paveikslų ir fotografijų Kauno miesto.
VINCO KRĖVĖS RAŠTAI. Septyniuose tomuose $7.00
LIETUVIŲ KALBOS RAŠYBA 50c
Rašybos vadovėlis su rašybos žodynėliu Išleistas 1926 metais.
NAMŲ RUOŠOS VADOVĖLIS 65c
Namų darbai, naminė sąskaitybė ir biudžetas. Kaip pigiai šeimyną užlaikyti.

VIENYBĖ
193 Grand Street Brooklyn, N. Y.

TUBBY

Hank Seems to Be On the Inside.

Tarp Chicagos Lietuvių

Roseland

Auksinės Žvaigždės Lietuvių Pasilinksminimo ir Pašalpos Kliubas.

Rugsėjo 3 d. suėjo 8 metai nuo to laiko, kaip pradėjo gyvuoti Gold n Star Kliubas, kuris dabar išaugo į vieną didžiau sių kliubų šioj apielinkėj.

Kas nežino Golden Star kliubo? Jį žino ne tik lietuviai, be ir tarpe svetimtaučių Golder Star yra žinomas. O tam pa gelbėjo musų jaunuoliai, pri sidėdami prie kliubo ir veik dami sporto skyriuj. Pažanges ni nariai, permatydami, ka yra reikalas gauti kliubui jau nuolius, visų pirma pasirupin pakeisti naujų narių priėmim tvarką: nutarė priimti jaunuo lius nuo 16 metų, o ne 18, kai pirma kad buvo. Pritraukt jaunuolius prie kliubo nebuv jokios bėdos, bet palaikyti juo pas save,—tai kitas dalykas Tai permatydami, burelis Go den Star narių pravedė kliub nutarimą steigti sporto skyrių Įsteigti sporto skyrių nebuv taip lengvas dalykas. Tam pasi priešino musų "progresyviai" Bet, pagalios, pasisekė įsteigt "Base Ball" jauktą su ta išly ga, kad kliubo iždas padengs tik pradines išlaidas, o palai kymu turės pats jauktas rupintis. Žodžiu sakant, palik ant "Dievo valios". Bet ači musų veikliems nariams, — nariams remėjams ir ne na riams— sporto skyrius išsilaik ir musų jaunuoliai atsimokėj boosteriams, išlošdami South End Baseball čempionatą. Pr to dar gavo Dahlbergo trofij kaip ženklą laimėjimo čempic nato.

Pažiurėkime dabar kiek ti musų "progresyviai" prisidėj prie palaikymo musų jaunuc lių? Kiek tie yra dafę del spo to skyriaus, kurie nuolat šme žia musų darbštesnius kliub narius per "Vilnį?"

Mes juos visus galim suska tyti ant pirštų, ir jeigu bučia "pravoslavnas", tai liktų da užtektinai pirštų persižegnot Bet čia, matotc, yra tikslas i tas koliojimas nėra daroma pavienio žmogaus, ale organi zuotai. Tai aiškiai parodo Pus žemaičio oficiališkas ukazas iš leistas visoms peškoms ir til pęs "Vilnies" No. 231. Jis skan ba: "Musų darbininkiškas i progresyviškas veikimas šio kolonijoj (Roselande) yra laba platus ir yra vedamas organi zuotai, kad pas mus butų kele to žmonių užsispyrimas kai pas musų priešus, tai ir mus judėjimas butų toks, kaip jųjų Nei savų organizacijų nei sa vistovio veikimo jie neturi Kad padarius musų judėjimą ir veikimą dar tvirtesniais, me kviečiam visus vilniečius veikti

(Pacific and Atlantic Photo)

Princas Tafari Makonnen, bisinijos valdovas.

uo kas galime ir mokame."

Šitas vyriausiojo štabo ukas išėjo spalio 2 d. 1928 lyai 3 mėnesius pirm kliubo riešmetinį susirinkimą, kada ra renkama valdyba 1929 m. abar galite persitikrinti, kad rderis No. 231 yra pildomas entai, ir visi veikia kaip ga- ir kaip moka. Diena iš dienos Vilnies" špaltos yra pilnos meižtų sau nepatinkamų žmonių. Bet tai dar ne viskas. Čia nt veikimo lauko išlenda nauas kareivis, Šakar Makar Ignaukas. Golden Star Boosterių rupė rengia vakarienę spalių d. Surengia už miesto ribų, oadhouse. Šakar Makar Ignaukas landžioja pas boosterius iraudamas kas važiuos ir atalbinėja norinčius dalyvauti. irdi, nevažiuokite, matysite as atsitiks kliubo susirinkime palių 5 d. ir tėmykite, kas ilps "Vilny". Netikėjau, bet s Šakar Makar Ignaciukas ytija ir senį Maižėšių išsipilyme pranašavimo. Susirinkine pakelia lermą del kliubo ntspaudos — kam davė ją oosteriams vartoti. Pagal kontitucija — ne valia. O kada acevičius "mufinosi" iš Roseundo ir antspaudą paliko raštininkui, o ne vicepirmininkui, i tas buvo valia, nors konstiucija pasako, kam ji turi but alikta.

Dabar antroji pranašavimo alis. Tuoj po boosterių vakaienės tilpo aprašymas "Vilny", et be koliojimų—dar su payrimais ir apgailestavimu, kad akar Makar Ignaciukas nebuęs, o viskas fain buvę. Pagiia Petkų, Ivaną, pagiria Boren brolius, kurie padainavo večiams. Aš sakau, — čia praašas apsiriko. Bet po kiek laio prasideda tikra kanalija. as Šakar Makar Iganciukas knows his onions", pagal ukaą No. 231 negalėjo dalyvauti, es tos didžiosios galvos be 2.50 neįsileido nė vieno. Ukaze No. 249 M. Pusžemaitis yksta, kam Road house buvo eliama parė. Brolau, nėra ką ykti, nes ir jusų vyriausiojo alva kėlė parę Road House. agal ukazą No. 231 (kur kas alime ir mokame) kad mokėo — surengė, o kad galėjo, tad važiavo į Road House. Tik bisį arčiau, negu vyriausioji galva buvo nutempus. Ukazas No. 266 Žvalgas vėl rašo apie važiavimą į Road Housę liežuius pašmeruoti, skilvius prikimšti. O ką darėte, kada buvote su vyriausiaja galva? Juk meravote daugiau, negu už $3.00. Tik vien jusų peškos negalėjo buti su jumis: per toli ir patylomis buvo rengiama. Kas rengia, o kam bėda yra. Grybas—čia jau, maį, biznis—nuo Grybo negaus apgarsinimų, o nuo Ivan, Petkaus bei kitų gaus, — tad apie juos nė žodžio, o Grybą—kas jis toks—rašykite apie jį kiek tik galite ir kaip mokate pagal ukazą No. 231.

(Bus daugiau)

OLD GOLD

JUOKAI

Jis: Nėra nieko geresnio už patyrimą. Jis yra geriausias musų mokytojas.

Ji: O ir nuo užmokėjimo didelės algos irgi neišsisuksi.

Žymus finansininkas kalbėjo: "Tikroji paslaptis pasisekimo yra sužinoti ko žmonės nori."

Vienas klausytojas jį perkirto: "O sužinojus, jiems tai ir duoti."

Finansininkas smarkiai papurtė galvą:

"Ne, ne, ne! Pasiimti savo monopoliją."

"Klausyk, Onyte, tu turi didelį šaltį. Ar nebutų geriau, kad ką užsidėtum ant krutynės?"

"Nesirupink apie tai, seni. Aš ją nupauderiavau tris kartus."

Beje — Rukykite Old Gold cigaretus. Nesukosėsi ir vežimą išrukęs. Šiame laikraštyje dabar eina visa eilė Old Gold cigaretu komiškų garsaus karikaturisto, Briggs, garsinimų. Pamatyk tuos garsinimus, perskaityk juos ir įsitikrink, kad "nesukosėsi ir visą vežimą išrukęs."

People's Symphony Orchestra

Simfonijos orkestras, manau, daugumui lietuvių yra koks tai svetimas, nesuprantamas dalykas. Tiesa, gal but visi žino kas yra orkestras. Bet apskelmbti jį, keliais žodžiais pasakyti, kas yra orkestras, yra gana sunku. Dar sunkiau duoti definiciją simfonijos orkestrui, kuris susideda beveik iš visų klasiškų muzikos instrumentų. Gi išmokinti šį orkestrą, suderinti tinkamai jo įvairių muzikos instrumentų balsus yra nepaprastai sunku. Ir štai kodel Amerikos lietuviai neturi simfonijos orkestro ir vargiai gali jo tikėtis kada nors turėti. Visa musų Lietuva vos įstengia palaikyti vieną simfonijos orkestrą ir tai tik dar besikuriantį. Jau keli metai darbuojasi jauni Lietuvos muzikai Klaipėdos konservatorijoj, bet daug ką neįstengė nuveikti. Tiesa, jau gali duoti vieną kitą koncertą ir sugrainti trumpesnius, lengvesnius kurinius. Tas ir parodo, kaip yra sunku sukurti gerą simfonijos orkestrą. Neturint simfonijos orkestro negalima girdėti pasaulinių klasikų kurinių, o tai reiškia stagnaciją, atsilikimą tautos muzikos srityj. O kadangi muzika yra vienas žmonių kulturos požymių, tai atsilikimas muzikoj, reiškia atsilikimą kulturoj.

Amerikos lietuviai neturi savo simfonijos, bet dar tas nereiškia, kad jie negali klausytis ir gerėtis simfonijos koncertais. Ta proga gali naudotis ypatingai tie, kurie gyvena didesniuose miestuose. Chicagiečiai kaip tik turi laimės gerėtis simfonijos koncertais. Chicagoj yra net dvi simfonijos, kurios duoda gana dažnai koncertus ir labai prieinamomis kainomis. Aš čia turiu omeny ypatingai People's Symphony Orchestra, kuris duoda, rodos, kas antras nedėldienis koncertus Eight Street Teatre, 741 So. Wabash Ave. Neblogą sėdynę galima gauti už 50c., o geriausią sėdynė kainuoja vos $1.50. Taigi, trumpai tariant, koncertai prieinami visiems.

Pereitą nedėldienį po pietų aukščiau minimas simfonijos orkestras davė koncertą, Eight Street Teatre. Programą sudarė vien bene vieno garsiausių rusų kompozitoriaus Čaikovskio kuriniai. Savo kuriniuose Čaikovskis nupiešė svarbiausius savo gyvenimo momentus. Yra gražu kas moka gražiai papasakoti savo pergyventus atsiminimus žodžiais, bet šimtą kartų gražiau, kuomet kompizitorius tai atpasakoja dainoje ar muzikoje. Muzika labiau, negu kas kitas, atgaivina žmoguje jo pergyventus atsiminimus ir lyg veidrodyje jam visa tai atvaizduoja. Besiklausydamas simfonijos nuskrendi į praeitį ir tarytum išnaujo pergyveni savo praeitą gyvenimą— linksmą ar liudną!

Kurie tik myli gražią muziką, kurie tik nori save tobulinti, savo jausmus, sielą ir visą dvasinį gyvenimą kelti aukštyn, turi progos tatai padaryti.

Naujienų Reporteris yra labai entuziastiškas apie simfoniją ir jų koncertus. Jisai žadėjo visuomet pasistengti pranešt skaitytojams, kad ir kur bus duodami simfonijų koncertai.

— **Simfonijų lankytojas.**

ALDONA KALVAITĖ

Persiskyrė su šiuo pasauliu Gruodžio 4 d., 2:25 val. po pietų, 1928 m., sulaukus 5 mėnesių ir vienos savaitės amžiaus, gimus Chicagoj. Paliko dideliame nuliudime tėvą Franciška ir motiną Kazimierą po tėvais Jančauskaitė, seserį Moniką 5 metų, ir brolį Leopoldą 4 metų ir gimines.

Kunas pašarvotas, randasi 4019 So. Artesian Ave.

Laidotuvės įvyks Pėtnyčioj, Gruodžio 7 d., 8 val. iš ryto iš namų į Nekalto Prasidėjimo Panelės Švenčiausios parapijos bažnyčią, kurioje atsibus gėdulingos pamaldos už vėlionės sielą, o iš ten bus nulydėta į Šv. Kazimiero kapines.

Visi a. a Aldonos Kalvaitės giminės, draugai ir pažįstami esat nuoširdžiai kviečiami dalyvauti laidotuvėse ir suteikti jai paskutinį patarnavimą ir atsisveikinimą.

Nuliudę liekame,

Tėvas, Motina, Sesutė ir Broliukas.

Laidotuvėse patarnauja graborius I. J. Zolp, Telephone Boulevard 5203.

KAZIMIERAS K. STRZYNECKIS

Persiskyrė su šiuo pasauliu Gruodžio 4 d., 7:30 v. vak., 1928 m., sulaukęs 28 m. amžiaus, gimęs Grinkiškio miestelyje, Lietuvoj, 1880 metais, Vasario 6d. Paliko dideliame nuliudime moterį Juliją, sunus Leonardą 12 metų ir Hilordą 10 metų, brolius Franciška ir Antaną Amerikoje ir seserį Oną Lietuvoj, švogerius V. Pierzynskį ir M. Petruševičių, pusseserę Povilaitė ir pusbrolį Mieczinskį Amerikoj. Kunas pašarvotas, randasi 1646 W. 46th St., Zolpio koplyčioj.

Laidotuvės įvyks Gruodžio 7 d., 2 val. po pietų iš koplyčios bus nulydėtas į Tautiškas kapines.

Visi a.a. Kazimiero K. Strzyneckio giminės, draugai ir pažįstami esat nuoširdžiai kviečiami dalyvauti laidotuvėse ir suteikti jam paskutinį patarnavimą ir atsisveikinimą.

Nuliudę liekame,

Moteris Julia, Vaikai ir Broliai.

Laidotuvėse patarnauja graborius I. J. Zolp. Telephone Boulevard 5203

PIANOS and fine furniture keep their rich finish with O-Cedar Polish. It cleans as it polishes—with speed and safety. 4-oz. bottle, 30c; 12 oz., 60c.

O-Cedar Polish

STANISLOVAS ESKIERT

Persiskyrė su šiuo pasauliu Antradieny, Gruodžio 4 dieną, 2:30 val. po pietų, 1928 m., sulaukęs 57 metų amžiaus, gimęs Lietuvoje, o Chicagoje išgyveno 40 metų. Paliko dideliame nuliudime dvi dukteris Viktoriją Mackevičienę ir Juliją Cirtautienę, du sunu Joną ir Juozą, brolį Antaną, pusbrolį Juozą Mikutį ir gimines, o Lietuvoj seserį Simonienę.

Kunas pašarvotas, randasi pas sunų, 1301 So. 48th Ct., Cicero, Ill.

Laidotuvės įvyks Subatoj, Gruodžio 8 d., 9:30 val. ryto iš namų į Aušros Vartų parapijos bažnyčią, kurioje atsibus gėdulingos pamaldos už vėlionio sielą, o iš ten bus nulydėtas į šv. Kazimiero kapines.

Visi a.a. Stanislovo Eskiert giminės, draugai ir pažįstami esat nuoširdžiai kviečiami dalyvauti laidotuvėse ir suteikti jam paskutinį patarnavimą ir atsisveikinimą.

Nuliudę liekame,

Dukterys, Sunai ir Giminės.

Laidotuvėse patarnauja graborius Lachowicz, Telephone Roosevelt 2515.

Graboriai

Phone Boulevard 4139

A. MASALSKIS

Musų patarnavimas laidotuvėse ir kokiame reikale visuomet esti sąžiningas ir nebrangus todel, kad neturime išlaidų užlaikymui skyrių.

3307 Auburn Ave.
CHICAGO, ILL.

J. Lulevich
Lietuvis graborius ir balsamuotojas
Automobilių patarnavimas teikiams visokiems reikalams.
Moderniška koplyčia veltui.
3103 S. Halsted St., Chicago, Ill.
Tel. Victory 1115

S. D. LACHAVICZ
Lietuvis Graborius ir Balzamuotojas

2314 W. 23rd Pl.
Chicago, Ill.

Patarnauja laidotuvėse kuopigiausiai Reikale meldžiu atsišaukti, o mano darbu busite užganėdinti.
Roosevelt 2515-2516

Lietuvės Akušerės

A. Vidikas-Lulevich
AKUŠERKA
3101 South Halsted Street
Kampas 31-mos gatvės
Phone Victory 1115

Baigusi akušerijos kolegiją; ilgai praktikavusi Pennsylvanijos ligonbučiuose. Sąžiningai patarnauja visokiose ligose prieš gimdymą, laike gimdymo ir po gimdymo. Už dyką patarimas dar ir kitokiuose reikaluose moterims ir merginoms; kreipkitės, o rasite pagalbą. Valandos nuo 8 ryto iki 2 v. po pietų, nuo 6 iki 9 val. vak

Phone Victory 4952
MRS. A. JARUSH-KAUSHILLAS
AKUŠERKA
3252 South Halsted Street
Viršuj Universal State Bank

Moterys ir merginos kreipkitės su reikalais nuo 12 iki 8 vakaro. Kitu laiku pagal sutarti

Akių Gydytojai

Pastaba: Mano ofisas dabar randasi naujoj vietoj

DR. VAITUSH, O. D.
LIETUVIS AKIŲ SPECIALISTAS
Palengvins akių įtempimą, kuris esti priežastimi galvos skaudėjimo, svaigimo, akių aptemimo, nervuotumo, skaudamą akių karštį, atitaiso kreivas akis, nuima kataraktą, atitaiso trumparegystę ir toliregystę. Prirengia teisingai akinius. Visuose atsitikimuose egzaminavimas daromas su elektra, parodančia mažiausias klaidas. Speciale atyda atkreipiama į mokyklos vaikus. Valandos nuo 10 iki 8 val. Nedėlioj 10 iki 12 val. po pietų.
4712 South Ashland Ave.
Phone Boulevard 7589

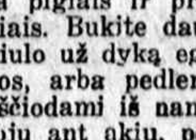

ŽMOGAUS AKIS

Yra taip dalikatnas sudėjimas, jog maža dalis žmonių supranta apie jos veikimą. Didelė daugybė akių suga dinta pigiais ir prastai pritaikintais akiniais. Bukite daug atsargesni, kada siulo už dyką egzaminavimą, pusė kainos, arba pedleriai siulo akinius vaikščiodami iš namų į namus. Praktikuoju ant akių, perleidžiau daugiau 20 tukstančių ypatų ir turiu 20 metų parktikos.
Jei abejoji apie savo akis, eik pas
Dr. A. R. BLUMENTHAL
OPTOMETRIST
Phone Boulevard 6487
4649 S. Ashland Ave. ir 805 E. 47 St.
Phone Kenwood 1752

Lietuviai Gydytojai

DR. A. J. KARALIUS
Gydytojas ir Chirurgas
3147 So. Halsted Street
Tel. Calumet 3294
Nuo 9 iki 12 val. dienos ir nuo 6 iki 9 valandai vakare.

DR. M. T. STRIKOL
GYDYTOJAS IR CHIRURGAS
4601 South Ashland Avenue
Telefonas Boulevard 7820
Res. 6641 South Albany Avenue
Tel. Prospect 1930
Valandos 2-4, 6-8 Nedėlioj 10-12

Lietuviai Gydytojai

Phone Boulevard 8483
Dr. Margeris
Gydytojas ir Chirurgas
3421 So. Halsted St.
Val.: nuo 12 iki 3 po pietų, nuo 6 iki 8 vakare.
Sekmadieniais nuo 10 iki 12.

A. L. Davidonis, M. D.
4910 So. Michigan Ave.
Tel. Kenwood 5107
Valandos:
nuo 9 iki 11 val. ryte;
nuo 6 iki 8 val. vakare
apart šventadienio ir ketvirtadienio

Ofiso ir Res. Tel. Boulevard 5913
DR. A. J. BERTASH
3464 South Halsted Street
Ofiso valandos nuo 1 iki 3 po pietų ir nuo 6 iki 8 val. vakare
Res. 3201 South Wallace Street

DR. J. J. KOWARSKAS
GYDYTOJAS IR CHIRURGAS
2403 W. 63rd St., Suite 3.
Prospect 1028
Res. 2359 S. Leavitt St., Canal 2330
Ofiso valandos 2 iki 4, 7 iki 9
Nedėlioj pagal sutartį

Res. 6660 South Artesian Avenue
Phone Prospect 6659
Ofiso Tel. Canal 0257
DR. P. Z. ZALATORIS
GYDYTOJAS IR CHIRURGAS
1821 South Halsted Street
Chicago, Ill.

A. MONTVID, M. D.
1579 Milwaukee Avenue, Room 209
Kampas North Ave. ir Robey St
Val.: 1 iki 3 po pietų, 6 iki 8 vak
Tel. Brunswick 4983
Namų telefonas Brunswick 0597
Ultravioletinė šviesa ir diathermia

Office Boulevard 7042
DR. C. Z. VEZELIS
LIETUVIS DENTISTAS
4645 South Ashland Avenue
Ant Zaleskio Aptiekos
CHICAGO, ILL.

A. K. Rutkauskas, M. D.
4442 South Western Avenue
Tel. Lafayette 4146
Valandos:
nuo 9 iki 11 v. ryto
nuo 6 iki 9 val. vak.

Ofiso Tel Victory 7188
Rez. Tel. Hemlock 2615
DR. P. M. ZILVITIS
GYDYTOJAS IR CHIRURGAS
3243 So. Halsted St.

Lietuvis Gydytojas
Valandos:
9 iki 12 ryto; 2 iki 5 po piet;
6 iki 9 val. vakaro.
Dr. V. S. Naryauskas
2435 W. 69 St., Chicago, Ill.
Tel. Hemlock 8151

Phone Boulevard 1401
DR. V. A SIMKUS
GYDYTOJAS IR CHIRURGAS
3343 So. Halsted St.
VALANDOS:
nuo 2 iki 4 P. M. nuo 7 iki 9 P. M.
Nedėlioj nuo 10 iki 12 A M

DR. P. P. ZALLYS
DENTISTAS
30 East 111th Street,
kampas Wabash Ave
Phone Pullman 0856
Gasas, X-Spinduliai ir t. t.
Valandos: nuo 9 ryto iki 8 vak.
Seredomis nuo 9 ryto iki 12 dienos

DR. S. BIEŽIS
Phone Canal 6222
Gydytojas ir Chirurgas
2201 West 22nd Street
(Cor. Leavitt St.)
Val.: 1—3 ir 7—8; Ned 10—12 ryto
Rezidencija 6640 S. Maplewood ave.
Tel. Republic 7868
CHICAGO, ILL.

Phone Lafayette 5820
DR. J. A. PAUKŠTYS
DENTISTAS
X-RAY
4193 Archer Ave.,
Chicago, Ill.

Tel. Brunswick 0624
DR. A. J. GUSSEN
LIETUVIS DENTISTAS
1121 Milwaukee Avenue
Valandos: 9—12, 1—5, 6—8:30
Sekmadieniais pagal susitarimą

Įvairųs Gydytojai

Ofiso Tel. Victory 6893
Rez. Tel. Drexel 9191
DR. A. A. ROTH
Rusas Gydytojas ir Chirurgas
Specialistas moteriškų, vyriškų vaikų ir visų chroniškų ligų
Ofisas: 3102 S. Halsted St., Chicago arti 31st Street
Valandos: 1—3 po pietų, 7—8 vak
Nedėliomis ir šventad. 10—12 dieną

Phone Armitage 2822
DR. W. F. KALISZ
1145 Milwaukee Avenue
Valandos: 12 iki 2 ir 6 iki 8 P. M
Seredos vakare uždaryta
Nedėlioj pagal sutarti

Įvairųs Gydytojai

Telephone Yards 0994
DR. MAURICE KAHN
4631 South Ashland Avenue
Ofiso valandos:
Nuo 10 iki 12 dieną, 2 iki 3 po piet 7 iki 8 vak. Nedėl. nuo 10 iki 12
Res. Telephone Plaza 3200

DR. HERZMAN
— IŠ RUSIJOS —
Gerai lietuviams žinomas per 25 m. kaipo patyręs gydytojas, chirurgas ir akušeris
Gydo staigas ir chroniškas ligas vyrų, moterų ir vaikų pagal naujausius metodus X-Ray ir kitokius elektros prietaisus.
Ofisas ir Laboratorija:
1025 W. 18th St., netoli Morgan St
Valandos: nuo 10—12 pietų ir nuo 6 iki 7:30 val. vakare
Tel. Canal 3110
Jeigu neatsišauks, tai šauk South Shore 2238 ar Randolph 6800

DR. M. J. SHERMAN
GYDYTOJAS IR CHIRURGAS
1724 So. Loomis Street
Kampas 18th St.
Val. 2—4 po piet ir 7—9 val. vakare
Telefonas Canal 1912
Residence Tel. Fairfax 6352

GYDO
Kraujo, odos, chroniškas slaptas ligas vyrų ir moterų senas žaizdas, ligas rectal
Dr. J. W. Beaudette
VIRŠUJ ASHLAND STATE BANKO
1800 So. Ashland Ave.
Valandos:
Nuo 2 iki 4:30 ir nuo 7 iki 10
Nedėlioj nuo 2:30 iki 4:30 v. po piet
TELEFONAS CANAL 1464

DR. CHARLES SEGAL
Praktikuoja 20 metai
Ofisas
4729 South Ashland Ave., 2 lubos
Chicago, Illinois
Specialistas džiovos
Moteriškų, Vyriškų ir Vaikų ligų
OFISO VALANDOS:
Nuo 10 iki 12 val. ryte, nuo 2 iki 4 val. po pietų ir nuo 7 iki 8:30 val vakaro. Nedėl. nuo 10 iki 12 v. dieną
Phone Midway 2880

Advokatai

A. A. OLIS
ADVOKATAS
11 S. La Salle St., Room 2001
Tel. Randolph 1034 — Val. nuo 9-6
Vakarais
3241 South Halsted St.
Tel. Victory 0562
7—9 val. vak. apart Panedėlio ir Pėtnyčios

JOHN B. BORDEN
(Jonas Bagdžiunas Borden)
LIETUVIS ADVOKATAS
105 West Adams St., Room 2117
Telephone Randolph 6727
Vakarais 2151 W. 22nd St. nuo 7-9
Telephone Roosevelt 9090
Namų Telefonas Republic 9600

A. A. SLAKIS
ADVOKATAS
Ofisas vidurmiestyje
Room 1502
CHICAGO TEMPLE BLDG.
77 West Washington Street
Cor. Washington and Clark Sts
Ofiso Tel. Central 2978
Namų Tel. Hyde Park 3395

J. P. WAITCHES
Advokatas
10756 So. Michigan Ave.
Tel. Pullman 5950
Namų Tel. Pullman 6377

Albin A. Peters
(Albin A. Petroshius Peters)
ADVOKATAS
Room 852 Otis Bldg.
10 South La Salle Street
Tel. Randolph 3322
Gyvenimo vieta 6456 S. Whipple St.
Hemlock 4080

John Kuchinskas ir Balys F. Mastauskas
Lietuviai Advokatai
2221 W. 22nd St.
Arti Leavitt St.
Telefonas Canal 2552
Valandos 9 ryto iki 8 vakare
Seredoj ir Pėtnyčioj nuo 9 iki 6
Nedėlioj nuo 11 ryto iki 1 v. p. p

V. W. RUTKAUSKAS
ADVOKATAS
29 So. La Salle St. Room 730
Tel. Central 6390. Val. 9—4.
Rezidencija 6158 S. Talman Av.
Tel. Prospect 3525.

K. GUGIS
ADVOKATAS
Miesto Ofisas
127 N. Dearborn St., Room 1111
Telefonas Central 4411
Valandos: nuo 9 ryto iki 4 po pietų
Gyvenimo vieta
3323 South Halsted St.
Tel. Boulevard 1310
Val.: nuo 6 iki 8 val. kiekvieną vakarą, išskyrus ketvergą
Nedėliomis nuo 9 iki 12 ryto

Tarp Chicagos Lietuvių

Geniočio byla prieš "Draugą"

Byla tęsiama "Draugo" advokato klausimu kun. Geniočiui. Advokatas prataria žodį "mister". Geniotis protestuoja. Jisai, girdi, esąs "kunigas". Po to, kunigą Genioti "Draugo" advokatas vadina tiesiog Geniočiu.

Klausia, kur Geniotis paėmė pirmasias šios šalies popieras. Po kelių atsakymų Geniotis pasako, kad jisai pirmųjų popierų neturįs.

Pakviečiama liudyti p. Juozą Laukį, kaip lietuvių kalbos žinovą, — iš Geniočio pusės, regis. Klausiama jo, kur dirbęs, kokias kvalifikacijas jis turi, etc. P-nas Laukis pasako kad dirbęs laikraščiui "Lietuva" ir dienraščiui "Naujienoms;" klausiamas pasako, kad yra išvertęs lietuvių kalbon keletą brošiurų, straipsnių, o taipgi knygą vardu "Tikybų istoriją.' Jauti, kad žmogus nusimano apie tai, ką kalba.

Prašoma Laukį išversti anglų kalbon iš "Draugo" porą vietų, kurios liečia šią bylą. Jisa padaro tai, nors išlėto, bet, mar rodosi, ytin gerai. Esmėje jo vertimas sutinka su tuo, kaip išversta Geniočio skunde prie "Draugą."

Žodį "buming," del kurio Geniotis, tarpe kita ko traukia teisman "Draugą", p. Lauki aiškina šiam atvėjui turint reikšmės, "hanging around," "lo tering".

Paskui prasideda klausinėjimas ką tikrai reiškia žodis "studentėlis." Laukio aiškinimu, tai reiškia "poor student' —prastas studentas. Bent reiš kia taip minėtame "Draugo' straipsny. Kitais atvėjais žodis galįs turėti kitokios reikšmės "Draugo" advokatas duoda p Laukiui klausimą: kaip lietuvių kalboje vadinama "lamb"? Laukis pasako "eriukas." Ga but advokato tikslas buvo parodyti, kad lietuvių kalboje naudojama žodžiai "sunelis," "vaikelis," "avinėlis", kaip meilavimo žodžiai, taigi ir "studentėlis" buvęs pavartotas tokioje pat prasmėje. Bet ši lietuvių kalbos ypatybė nebuvo nušviesta.

Duodama dar keletas klausimų vis žodžių reikšmės išaiškinimo tikslu. Pagalios p. Laukis paleidžiama. Beje, dar buvo klausta, negalėtų p. Laukis paaiškinti, koki yra ta Sena Romos Katalikų Bažnyčia. Laukis, esmėje, atsakė, kad gerai su tuo klausimu jisai nesusipaži nęs, bet, kaip supranta, tai Sena Romos Katalikų Bažnyčia pretenduojanti, kad ji besilaikanti arčiau pradinės krikščionių tikybos.

Užeina ilgoka kalba, ką tikrai reiškia žodis "katalikas." Aiškinama, vartoma žodynai Pagalios, rodosi, išbraukiama visa ta dalis, kur kalbėta apie žodžio "katalikas" reikšmę.

Paleidžiama džiurė pietums. Po pietų kviečiami liudyti "Draugo" pusės liudininkai — pp. Cibulskis, Simins, p-lė Kramer, buvusi "Draugo" garsinimų skyriaus vedėja.

P-lė Kramer liudijo, kad iš jos kun. Geniotis gavęs keturias dviejų numerių "D." kopijas. Pp. Cibulskis ir Simins, esmėje, pasako, kad Geniotis pas juos atsilankęs, pasisakęs esąs Romos katalikų bažnyčios žmogus ir prašęs aukų. Aukų jie nedavę. Esą, vienam jų Geniotis dar pasisakęs, kad jis buvęs ir "Drauge", ir pataręs telefonuoti, jei žmogus netikįs.

Teismo kambary keletas kunigų, p. Šimutis, p. Balanda, p. Adomaitis, keletas pp. iš Bridgeporto, Dr. A. Karalius. (Bus daugiau).

— Reporteris.

Jos rimtai rengiasi!

Jos rengiasi duoti labai įvairų bazarą, pilną įvairių-įvairiausių gražių daiktų, padarytų jų pačių rankomis. Daiktų, kurie tiks namams, ir papuošalams, ir parėdams. Net ir pasisotinimui, nes bus įvairių saldainių ir valgių, irgi jų pačių pagamintų.

Dalis tų gražių daiktų tiks ir Kalėdines tradicijas patenkinti — suteikimui dovanų savo artimiesiems.

Kas jos, kurios visą tai rengia? Tai SLA. 134 moterų kuopa, kuri turi daug darbščių ir miklių rankų, kurios visus tuos daiktus pagamino ir kuriuos sulėjus kruvon pasidarys didelis gražus ir įvairus bazaras.

Ir tai dar ne viskas. Tame bazare ir šokti bus galima, nes bus ir muzika. Muzika gi pradės griešti vakare ir baigs tik vėlai naktį.

Visa tai bus ateinantį sekmadienį, gruodžio 9 d., abiejose žemutinėse Lietuvių Auditorijos svetainėse, 3133 S. Halsted St. Įeinant reikės mokėti tik 50c. Bet apsimokės, nes kiekvienas gaus pilną savo pinigų vertę. Todel atsilankykite.

—J. B.

Iš Birutės

"Birutės" šeimyniškas vakarėlis įvyks subatoje, gruodžio 8 d. Visi "Birutės" aktingieji nariai, jos rėmėjai ir simpatizatoriai yra kviečiami dalyvauti ir linksmai laiką praleisti. Vakarėlis bus Lietuvių Auditorijoj; pradžia 9 val. vakaro.

—Nora Gugis, sekr.

PRANEŠIMAI

ŠALĖ SUSIRINKIMAS UŽ DYKA; baliams, surprize partijoms ir vestuvėms; patarnavimas geras. Naujai ištaisyta.

GEORGE CHERNAUSKAS,
1900 So. Union Avenue

NAUJIENAS galima gaut West Sidėj ant kampo Leavitt ir 22nd Sts. Kurie norėtų gauti į namus per išnešiotoją, tai kreipkitės prie JOHN POLOCK ten pat ant stoties, o jis patarnaus kiekvienam.

Gražus rankdarbių bazaras ir šokiai, rengiamas SLA 134 moterų kuopos, sekmadieny, gruodžio 9 d., Lietuvių Auditorijos pirmų lubų abejose svetainėse, 3133 S. Haisted St. Pradžia bazaro 4 val. po piet, šokių — 7:30 v. v. Įžanga 50c ypatai. Kviečia visus atsilankyti bazaro rengimo komisija.

SLA. 139 kp. priešmetinis susirinkimas įvyks 6 d. gruodžio, 7:30 val. vakare, Strumilo svet. Visi nariai ir narės dalyvaukit susirinkime, nes bus rinkimas kuopos valdybos del 1929 metų ir kitų svarbių dalykų aptarti. **J. Slancauskas,** sekrt.

Keistučio Kliubo dramos skyriaus susirinkimas įvyks ketvirtadienyje, gruodžio 6 d., M. Kasparačio name, 3827 Archer Ave., ant pirmų lubų iš priešakio. Visi senieji dramiečiai ir kurie mėgstate dalyvauti dramos srity, maloniai kviečiami atsilankyt į susirinkimą. Bus svarbių dalykų aptarimui. Taipat naujos valdybos rinkimas ir režisieriaus paskirimas 1929 m. Beto yra kviečiama į susirinkimą visa Keistučio kliubo valdyba del pasitarimo veiklesniam darbui del kliubo gerovės. Susirinkimas prasidės 7:30 v. v. Šis užkvietimas paliečia visus, kurie tik turit noro ir gabumo dalyvaut dramos skyriuj ir pasidarbuot Keistučio kliubo labui. **M. Kasparaitis.**

Brighton Park — SLA. 176 kp. priešmetinis susirinkimas įvyks pėtnyčioj, gruodžio 7 d., Jokanto svet., 4138 Archer Ave., 7:30 v. vakare. Bus rinkimas kuopos valdybos sekantiems metams. Bukite visi ir visos, nes šis susirinkimas labai svarbus. Taipgi užsimokėkit savo mokestis. **A. Trejonis,** sekrt.

SLA. 109 kp. susirinkimas įvyks penktadieny, gruodžio 7 d., M. Meldažio svet., 2242 W. 23rd Pl., 7:30 val. vakare.

Visi nariai kviečiami butinai atsilankyti, nes yra daug svarbių reikalų apsvarstymui, o ypač bus rinkimas naujos valdybos ateinantiems metams. **Valdyba.**

Lituvių Rytinės Žvaigždės Paš. ir Pas. kliubo priešmetinis susirinkimas įvyks Gruodžio 6 d., 8 v. vak., kliubauzėj, 1652 N. Robey St.

Draugai malonėkit atsilankyt į šį susirinkimą, nes bus renkama valdyba del 1929 m. ir be to, yra daug svarbių reikalų. Malonėkit atsivest naujų narių prirašyt prie kliubo ir užsimokėt užsilikusias mokestis.

M. Chepul, rašt.

Jaunų Lietuvių Amerikoj Tautiškas kliubas laikys priešmetinį susirinkimą Penktadieny, Gruodžio 7 d., 7 v. vakare, Lietuvių Auditorium svet., 3133 So. Halsted St.

Visi nariai malonėkit laiku pribut, nes bus renkama valdyba 1929 m., ir taipgi randasi daug svarbių reikalų aptart.

S. Kunevičius, nut. rašt.

Cicero. — Lietuvių Raudonos Rožės Pašelpos kliubo priešmetinis susirinkimas įvyks penktadieny, gruodžio 7 d., Lukštos svet., 1500 So. 49th Ave., Cicero, Ill., 7:30 v. v. Šis susirinkimas yra svarbus kaip nariai žinote, kad kiekvieną metą kliubas užmano ką nors naujo ir nutaria, o delei to nariai yra reikalingi taipgi. Be to, bus rinkimas valdybos del 1929 m. Nepamirškit apmokėt knygutes.

Ben. Tumavicz, rašt.

"Birutės" pamokos. Šiandie, kaip ir paprastai, Gage Park svetainėj (55-ta ir Destern Ave.) įvyks "Birutės" choro pamoka. Visi choro nariai malonėkite susirinkti.

—Valdyba.

CLASSIFIED ADS.

Educational
Mokyklos

MOKINKIS BARBERYSTĖS AMATO. Dienomis ar vakarais. Del informacijų šauk arba rašyk INTERNATIONAL BARBER COLLEGE, 672 W. Madison St.

Miscellaneous
Įvairus

ATYDA BUDAVOTOJAMS
Ar jus manote apie statymą arba taisymą namo? Jeigu taip, tai susižinokit su mumis, mes atliekame visokius pataisymus, įskaitant plumbingą ir apšildymą. Tiktai biskį imokėti. Užganėdinimas garantuotas.
ABBOTT CONSTRUCTION CO.
5201 West Grand Ae.
Berkshire 1321
MR. PARIS

Pranešam
Lietuviams
Biznieriams

Kad pas mus galite užsisakyti SIENINIŲ KALENDORIŲ. Mes turime platų pasirinkimą gražiausių lietuviškų ir kitoniškų KALENDORIŲ. Kaina nebrangi — tiksliam KALENDORIŲ pasirinkimui-užsisakymui pribukite pas mus asmeniškai. Jeigu pributi negalite — telefonuokite, prisiųsime savo atstovą su "sampaliais." Taipgi parduodam KALENDORIUS ir pavieniais egzemplioriais.
Kreipkitės į—

Knygynas "Lietuva",
("Naujienų" Skyrius)
3210 S. Halsted St.,
Tel. Victory 1266

Business Service
Biznio Patarnavimas

GERAS PATARNAVIMAS

mainime, pirkime, pardavime turto, mortgečių reikaluose, raštų padarymo, apdraudoje, laivakarčių bei pinigų siuntime: KREIPKITĖS: kasdien iki 6 val. Vakarais Utarninke, Ketverge ir Subatoj iki 9 val. vak.

S. L. FABIAN & CO.

809 W. 35th St.
Boulevard 0611-0774
ČIA GAUSIT KO KLAUSIT!

KAINOS ŽEMOS, DELTO
BIZNIS DIDELIS

GERIAUSIA vieta pirkti pečiai pertaisyti katilai ir furnisai, grotos — vandenio įtaisos. American Stove Repair Works, 3110 Wentworth Ave., Tel. Victory 9634.

10% PIGIAU UŽ VISĄ DARBĄ CONSUMERS Stogų Darbas. Greitai taisome stogus visokios rųšies, bile kada ir bile kur. Dykai apskaitliavimas. Mes atliekame geriausį darbą mieste. Kedzie 5111.

MES darome pirmos klesos karpenterie, plumberio ir apšildymo darbus: 24 mėnesiai išmokėjimui. Mes ateisime bile kur Chicagoj. Visas darbas garantuotas.
2604 North Halsted Street
Tel. Buckingham 503

MES valom visokios rųšies karpetus, darbas garantuotas. Mes einame visur po visa Chicagą. Žemiausios kainos.
ACORN RUG CLEANERS,
3037 W. Madison St. Nevada 4227

GENERALIS KONTRAKTORIUS IR REAL ESTATE
Statau namus nuo bungalow iki didžiausio apartmentinio namo.
J. A. GURSKY BROS,
4309 West 63rd Street
Phone Republic 7869

Business Service
Biznio Patarnavimas

Bridgeport Painting & Hardware Co.
Malevojam ir popieruojam. Užlaikom malevų, popierą, stiklus ir tt.
3149 S. Halsted St.
Phone Victory 7261
J. S. RAMANČIONIS, Sav.

RAKTAI—Raktų duplikatai padaromi jums belaukiant; 15c už automobilių raktus, padarytus iš numerių; užsakymai per paštą greitai išpildomi. Pasimatykit su
MORGAN'S KEY SERVICE,
54 W. Ohio St., Tel. Delaware 3441

Financial
Finansai-Paskolos

PASKOLINSIM nuo $50 iki $800 už 2½ nuošimčio ir lengvais išmokėjimais. Paskolas suteikiam į 24 val Be jokio komišino.
S. OSGOOD,
2231 West Division St. "upstairs"
Tel. Armitage 1199

Mes paskolinsime jums pinigų
$100 iki $2,000
ant mažų mėnesinių išmokėjimų.
PETRZILEK BROTHERS
1647 West 47th St.

Paskolos suteikiama
į vieną dieną
2-RI MORGIČIAI
3-TI MORGIČIAI
6 Nuošimčiai
Mes perkame real estate kontraktus
INTERNATIONAL INVESTMENT CORPORATION
Kapitalas $500,000.00
3804 So. Kedzie Ave.
Tel. Lafayette 6738-6716

MORGIČIAI
Skolinu pinigus ant nuosavybių. Perku ir parduodu morgičius.
JUSTIN MACKIEWICZ
2342 So. Leavitt St.
Phone Canal 1678

Morgičiai pirmi ir antri
6 nuošimčiais padaromi į 24 valandas
Musų išlygos bus jums naudingos
Kreipkitės pas
M. J. KIRAS,
3335 So. Halsted St.

5½% ir 6% nuošimčiai ant Imų morgičių paskolos Tiktai 4% komiso ant 2-rų morgičių paskolos. Mes skolinam privačiai pinigus Greitas ir patikėtinas patarnavimas.
HELBERG BROS.
Room 607
192 N. Clark St.

MES darome 1, 2 ir 3 morgičius Eighteen Bond & Morgage Co
1618 West 18th Street
I. F. Dankowski, prez.
C. T. Dankowski, ižd.

Be Komiso ir Išlaidų
Mes paskoliname jums $100, $200 arba $300, imame legalį nuošimtį Pinigus gausite į 12 valandų.
Industrial Loan Service
1726 W. Chicago Ave.
Kampas Hermitage Ave.

PASKOLA namų savininkams nuo $100 iki $500 be užtraukimo morgičių arba kitokio užtikrinimo. Paskolos pataisymui, apmokėjimui taksų, assementų ar kitokių skolų. Greita pagelba. Prieinamos sąlygos. Central Finance Co., Rm. 514 City State Bank Bldg., 128-30 No. Wells St.

Personal
Asmenų Ieško

VELTUI
Patentai, Vaizbaženkliai, Copywrights. Rašyk šiandie. Patentų reikalais kreipkitės prie manęs su pilnu užsitikėjimu. Teisingas ir greitas patarnavimas.
B. Pelechowicz
Registered Patent Attorney,
2300 W. Chicago Avenue,
Dept. 7
Chicago, Ill.

Help Wanted—Male
Darbininkų Reikia

PARDAVĖJŲ — TUOJAUS
Turime vietos del kelių žmonių pelningai propozicijai; ne stakas, real estate ar apdrauda. Musų pardavėjai uždirba $150 į savaitę. Ateikit ar telefonuokit 6 iki 9 v. vakare.
8545 Houston Ave.
South Chicago,
Regent 2375

REIKALINGAS unijistas dženitoriui pagelbininkas. Singelis 1257 S. Sawyer Av. 2 lubos, Lawndale 3058

REIKALINGAS dženitoriaus pagelbininkas unijistas arba kas myletų prisirašyti prie unijos. Turi but nevedęs, jaunas. 1536 N. Kedzie Ave. Matykit dženitorių.

Help Wanted—Female
Darbininkių Reikia

REIKALINGOS patyrusios moteris plauti dišes. Kreipkitės
4169 So. Halsted St.

REIKALINGA lietuvaitė stenografė del real estate ir teisių ofiso. Geistina, kad gyventų Roselando apielinkėj. Patyrimas nereikalingas, bet turi galėti imti diktavimą. Galima atsiliepti ketverge iki pietų, arba pėtnyčioj. Waitches Bros. Corporation, 10756 S. Michigan Ave.

For Rent

RENDAI nedideli štorai, 9x28, garu šildomi, naujas namas, randasi prie 71st St., netoli Talman Ave. Tinka del: dažytojų ir valytojų, kriaučiaus, beauty shop, radio, dry goods ar kitokiam bizniui. Rendos $38 mėnesiui. Pašaukit ar pasimatykit su savininku J. Pakel, 2547 W. 71st St., Tel. Hemlock 0367.

RENDAI 2 dideli, šviesųs štorai Roselande. Prie gatvekarių linijos, arti mainymos kampo. Tinka del daržovių sankrovos, radio, plumbingo, kriaučiaus ir tt. Pašaukit Mr. Essenberg-Pon & Co. Pullman 4000.

Furnished Rooms

RENDON moderniškas kambarys, garu apšildomas, vaikinui ar merginai. Geistina, kad butų blaivus.
4424 So. Mozart St.

RENDAI kambarys merginai ar moteriai. Nėra šeimynos. Kad padės prie biznio kambarys bus dykai.
Yards 4639

PASIRENDAVOJA kambarys del vaikino su valgiu ar be valgio.
3031 So. Union Ave.

PASIRENDAVOJA tinkamas ruimas del vaikino — renda pigi.
819 W. 34th Pl. (1st užpakaly)

REIKALINGA vienas ar 2 kambariai vedusiems žmonėms, prie mažos šeimynos. Western Ave. ir 71st St. apielinkėj. Kas turit tokius ruimus praneškit.
2412 W. 71st St. Štoras

Furniture & Fixtures
Rakandai-Įtaisai

TURIU parduot už storage rendą 4 kambarių rakandus, parlor setas, valgomojo kambario, miegruimio ir virtuvės setas, pianas, lempos ir tt. verta $2000. Parduosiu tik už $195 mokant pinigais ant syk., BURKE STORAGE CO., 4332-34 W. Madison St., Tel. Mansfield 0127.

Musical Instruments
Muzikos Instrumentai

ARMONIKOS
Naujas išradimas
Įstabiausias ir gražiausias instrumentas kada nors padarytas. Ikišiol visos armonikos turėdavo 12 baso notų. Naujoji turi 36 baso notas, kas leidžia groti basą kaip narašyta, taip jau ardytais akordais ir arpeggio. Lengva groti, faktiškai, daug lengviau, negu senojo stiliaus armonikomis. Rankomis padarytos Chicagoje ir pilnai gvarantuotos. Jusų senas instrumentas priimamas mainui. 35% imokėti, likusius lengvais išmokėjimais.
PETER AHACICH,
2250 South Hamlin Avenue
Tel. Rockwell 5379

LIETUVIŲ RADIO DIRBTUVĖ
Išdirba aukščiausios rųšies radios. Mechanizmas pilnai garantuotas. Išveizda jų artistiška. Klauskit pas radio pardavėjus, o jeigu jie neturi, tai kreipkitės pas mus. B. and J. Electrical and Radio Engineering Laboratories, Inc., 6819 S. Western Ave., Chicago, Ill. Hemlock 9149

PUIKUS vėliausis Player Pianas, pastebėtino tono, kartu su stikliniu kabinetu, plačiu suolu, 89 rolėms ir gaidomis. Tinka del grojimo pirštais ar rolėmis. $130 cash, arba $145 šešių mėnesių išmokėjimui. Klauskit Martha Shneider piano.
6136 So. Halsted St.

Radios

UŽ DYKA demonstravimas ant naujo MAJESTIC Radio. Aptarnavimas per Majestic expertus dovanai per visą laiką kiekvieno čia pirkto seto. Patarnavimas kitur $1.50 už pašaukimą. Atwater Kent, Radiola ir kiti.
LINCOLN RADIO SHOP,
Phone Grace 5267

RUDENINIS PRATUŠTINIMO IŠPARDAVIMAS
Freshman, Atwater Kent, Mohawk, Magnavox ir Payson setai. 1 dialo kontrolė, 5, 6 ir 7 tubų, pigiai.
Rumbler Superhetrodyne $25
World tubai, garantuoti 98c
Kabinetai, stalai ir console modeliai nuo $1.25 iki $15.
Radio patarnavimas $2.
Šis apgarsinimas vertas $1.
TOM PECHO RADIO SHOP
240 W. 31sh St. Victory 9818

Automobiles

1926 Lincoln Sport Phaeton....	$950
1927 Buick sedan 5 pas.....	$675
1928 Oakland sedan naujas....	$795
1928 Pontiac sedan naujas.....	$695
1927 Chandler luke naujas.....	$650
1928 Essex sedan, kaip naujas	$650
Cadillac coupe, 4 pass., perfect	$495

Essex, Fords, 50 kitokių del pasirinkimo.
McDERMOTT MOTOR SALES
7136 So. Halsted St.

DABAR LAIKAS
padaryti didelį džiaugsmą savo šeimynai, nuperkant naują automobilį kaipo Kalėdų dovaną. Paduokite orderį dabar, o jei norit, mes dastatysime prie jusų durų vieną iš gražiausių karų ant marketo Kučių vakare arba Kalėdų ryte, kas bus didžiausias surprise visai šeimynai.
STANKO-CHANDLER SALES
2001-05 So. Cicero Ave.
Tel. Cicero 2070

Miscellaneous for Sale
Įvairus Pardavimai

SAFE—didelė, stipri, plieninė saugioji šėpa tinkama del byle kokio biznio, kur reikia sukrauti daug daiktų ir dokumentų. Parsiduoda pigiai.
Matykit
"NAUJIENOSE."

PRANEŠIMAS
Parsiduoda vilnonios pančiakos del vyrų ir moterų. Kainos pora tik tai 50 centų — dvi poros už 95 centus. Moterims pančiaku pora po 85c. ir 95 centai. Vilnonios gijos nėriniams — kaina 4 uncijos matkos 29c., 31c., 34c. ir 35c. Vilnonios materijos vaikams del kelnučių už 65 centus. Taipgi turime marškonių rųšių del mezginių.
FRANK SALEMONAVICIUS,
504 W. 33 St. ir Normal Ave. 1 lubos
Chicago, Ill.

Pagražinkit savo namą
Ši kompanija atlieka darbą ant išmokėjimo. Pašaukit Regent 2375 ir papražykit Landscape Dept. 30 metų patyrimas apie medžius, krumus, gėles; juodžemis pardavimui. Mes mielai suteiksime dykai visas žinias. Pašaukit mus bile laiku. Leiskite mums padaryti jusų namą gražų ir pakelti jo vertę. Mes garantuojame visą musų darbą. apmainome dykai. Patyrę meazių ir dytojai.
J. V. St. MICHAEL & Co.
Not Inc.
8545 Houston Ave.
Tel. Regent 2375
PAGRAŽINKIT SAVO NAMĄ

SOUTHERN Illinois mine run anglys, dideli šmotai, pristatomi vežimais $6.50. Del kainos kitų anglių patelefonuokite Boulevard 1036.

Business Chances
Pardavimui Bizniai

PROGA PADARYTI PINIGŲ
Norint buti biznierium, parsiduoda arba išsimaino šitos bučernės: 2 Ciceroj, 2 Brighton Parke, viena Marquette Manor ir viena West Sidėj. Visos randasi geroje vietoje. Kas ką turite mainyti: lotą cottage ar net iki 10 flatų apartmentą priimsiu į mainus.
P. M. SMITH,
4457 So. Talman Ave.
Tel. Lafayette 0455

MES TURIME cash pirkėjų jusu bizniui. Bile vietoj ir už bile kainą. Neskelbiama. Vertos įstaigos finansuojamos; parupiname partnerius.
UNITED BROKERAGE CO.,
145 N. Clark Street
Dearborn 3840

BUČERNĖ pardavimui pigiai. Jeigu jus geras bučeris nereikia pinigų. 4550 So. Kedzie Ave.
Virginia 2032

PARDAVIMUI grosernė ir bučernė. Galiu renduot ar parduot iš priežasties mano vienatvės, negaliu biznį daryti. Sąlygos labai prieinamos. Galima pirkt ir su namu.
4456 So. Honore St.

PARDAVIMUI minkštų gėrimų užeiga — parduosiu pusę biznio arba visą. Priežastis pardavimo—liga.
3352 So. Morgan St.

PARDAVIMUI soft drink parlor.
1905 Canalport Ave.

PARSIDUODA barbernė dviejų kėdžių, arba kas turite gerus daiktus barbernės ir prastą vietą, tai galėsime mainyt.
4500 So. Marshfield Ave.

Business Chances
Pardavimui Bizniai

PARDAVIMUI kriaučių biznis; naujų moteriškų ir vyriškų drapanų siuvimo, valimo, taisymo ir dažimo. Biznis išdirbtas per 15 metų. Pačiame centre lietuvių kolonijos—prieš šv. Kryžiaus bažnyčią. Priežastis pardavimo patirsite ant vietos.
4601 S. Hermitage Ave., Chicago, Ill.

PARDUODU bučernės ir grosernės fikčerius už $300. Turi but parduoti į 2 dienas. Atsišaukit 4201 S Maplewood Ave. Vakarais šaukit
Hemlock 9311

PARDAVIMUI grosernė, geras biznis, geroj vietoj, vienai sunku apsidirbt. 3247 S. Morgan St.

PARSIDUODA kriaučių shopa greitu laiku, su visais įrengimais. Vieta išdirbta per 13 metų, tarp lietuvių, lenkų ir kitų tautų. Priežastis pardavimo—išvažiuoju Lietuvon ir neturiu kam palikti. Kas pirmas atsišauks, bus sutiktos derybos.
1803 West 46th Street.

Farms For Sale
Ukiai Pardavimui

PARDAVIMUI
FARMOS
Mes turime parduoti tuojaus 3 farmas, 40 iki 200 akrų, po $150—$175, etc. Atsikreipkit ar rašykit tuojaus. Jų ilgai nebus.
J. H. SCHAFFER & CO.
803 Ridge Ave.,
WILMETTE,
Tel. Wilmette 364

Exchange—Mainai

MAINAI
Aš mainysiu arba parduosiu sekančius namus:
5440 So. Spaulding ave., 5—6 kamb. štymu apšildomas, 2 mašinų garažas. Rendos $130.
6328 S. California ave., 5—6 kambarių, štymu apšildomas, 2 mašinų garažas, rendos $143.
2547 W. 71 St., 2 vidutinio dydžio štorai, 6 kamb. flatas ir 2 mašinų garažas. Štymu apšildomas. Rendos $162.
2621 W. 71st St., naujas namas, štoras arba galima padaryti 2 nedidelius štoriukus, 5 flatai, visi po 3 didelius kamb. ir 2 mašinų muro garažas. Štymu apšildomas. Rendos $312.
Visus viršminėtus namus parduosiu arba mainysiu. Del platesnių informacijų matykite savininką.
JOHN PAKALNIS
(Pakel)
Generalis kontraktorius
2547 West 71st Street
Hemlock 0367

Real Estate For Sale
Namai-Žemė Pardavimui

PIRMAS ĮMOKĖJIMAS VASARIO MĖNESY
Pasinaudokite proga iš šito pasiulymo, pirkit vieną iš šių bungalow. Geriausis pirkinys Chicagoj.
MES pasiulome sensacingiausį pirkinį bungalow, kokio nebuvo per daugelį pastarųjų metų. Įsivaizduokite: 6 kamb., Craftex sienos, krystaliniai žibintai, sienose šviesos, stikliniai miegamieji porčiai, čerpių stogas, tile grindys ir sienos maudykloje, naujai iščementuota gatvė ir užmokėta. Plieno konstrukcija, garu šildoma, Venecijos stiklas vaistų šėpelėj ir kiti moderniški pagerinimai perdaug skaitlingi, kad juos visus įvardinti. Kaina $9,950 — $1,000 įmokėti, likusius kaip rendą. Pavyzdinis namas yra 7655 Seeley Ave. Pamatykit jį šiandie. Enevold Realty Co. Vienatiniai Agentai, 3211 W. 63rd St., Tel. Hemlock 4900.

PAAUKAVIMO KAINA $7,300
Turtu parduoti, reikia pinigų del biznio, 2 flatų murą — štaras su 2 kambariais, 8 kamb. viršuj. Įplaukų $85.00, 1-mo morgičiaus $5,000.
715 W. 43rd St.
Tel. Boulevard 9307

ŠTAI bargenas. Michigan Ave., arti 87th St., 6 kambarių murinis namas, su sun parlor, kieto medžio, elektra, furnas, tile maudyklė, taipjau vištininkas. Puikus namas. Gera transportacija. Tik $500 įmokėt, likusius kaip rendą. Kaina tik $6,500. Kreipkitės į Mr Scherer, Coleman & Co., 4705 S. State St., Drexel 1800.

PARDAVIMUI 2 po 5 kambarius, karštu vandeniu apšildomas, aržuolo trimingas, 29 pėdų lotas.
4432 So. California Ave.
Arba šauk JACOBSON,
Virginia 1010

PARDAVIMAS bizniavas namas, pagyvenimas užpakaly ir viršui flatas 6 kambarių. Karštu vandeniu šildomas ir 2 karų garažas. Taipgi biznio lotas del pardavimo, parduosiu pigiai arba mainysiu į namą didelį ar mažą. Paul Real Estate, 3236 W. 55th St., Tel Republic 4170

ĮSIGYK savo namą. Jei jus turite lotą, mes pastatysime ant jo namą be jokio įmokėjimo. Žemiausios kainos. Geriausias darbas. Aprokavimai ir plenai patiekiami dykai. Ateikite į musų ofisą, arba telefonuokite. RILEY and KRAUSHAAR, 3121 N. Cicero Ave. Palisade 9600