The First and Greatest Lithuanian Daily in America

NAUJIENOS
THE LITHUANIAN DAILY NEWS
PUBLISHED BY THE LITHUANIAN NEWS PUBLISHING CO., INC.
1739 South Halsted Street, Chicago, Illinois
Telephone Roosevelt 8500

Pirmas ir Didžiausias Lietuvių Dienraštis Amerikoj

NAUJIENOS
The Lithuanian Daily News

Entered as second-class matter March 7, 1914 at the Post Office at Chicago, Ill., under the Act of March 3, 1879

50

The First and Greatest Lithuanian Daily in America

NAUJIENOS
THE LITHUANIAN DAILY NEWS
PUBLISHED BY THE LITHUANIAN NEWS PUBLISHING CO., INC.
1739 South Halsted Street, Chicago, Illinois
Telephone Roosevelt 8500

Pirmas ir Didžiausias Lietuvių Dienraštis Amerikoj

VOL. XVI | Kaina 3c. | Chicago, Ill., Trečiadienis, Sausio-January 2 d., 1929 | 437 | No. 1

Maskva siulo Lenkijai priimti amžinos taikos paktą

Sovietai prikiša pakto iniciatorių valstybėms, kad jos pačios ligšiol dar nėra karų atsižadėjimo sutarties ratifikavusios.

MASKVA, sausio 1. — Maskvos spauda paskelbė tekstą notos, kurią sovietų užsienio reikalų komisaro pareigas einąs Maksimas Litvinovas įteikė Lietuvos ir Lenkijos pasiuntiniams Maskvoje.

Savo nota sovietų valdžia siulo, kad, ligi Paryžiaus (Kellogo-Briando) amžinos taikos paktas bus visų suinteresuotų valstybių ratifikuotas, jos sutiktu pasirašyti tam tikrą protokolą, kuriuo tasai paktas butų umai tarp jų įgaliodintas.

Nurodžius, kad Lenkija ir sovietų Rusija pasirašiusios Kellogo-Briando paktą; kad paktą pasirašydama sovietų valdžia padarius tam tikrą rezervaciją; taipjau padavus motyvus, kuriais sovietų Rusija priėmė amžinos taikos paktą, sovietų valdžia savo notoj sako:

'Nelaimė, kad Straipsniu III yra padaryta sąlyga, jogei Paryžiaus paktas įeina galion tik tada, kai jis bus keturiolikos originaliai pasirašiusių valstybių ratifikuotas. Per keturius mėnesius, kurie jau praslinko nuo dienos, kai paktas buvo pasirašytas, nė viena tų keturiolikos valstybių dar nėra jo ratifikavus. Šitokia aplinkybė kelia baimės, kad paktas dar per ilgą laiką gali pasilikti dokumentu, kuris formaliai niekam nebus privalomas. Aišku, todel, kad greičiau padaryti paktą galiojantį tarp atskirų valstybių galima tik pasirašius tarp savęs tam tikras papildomas sutartis.'

Ką padarė žemės drebėjimas Čilėj. — Talkos miesto kapinių griuvėsiai su išblaškytais daugiau kaip 200 karstų, kuriuose buvo sudėti užmuštųjų per žemės drebėjimą žmonių kunai. Talkos miestas nukentėjo daugiau, nei kiti tos Pietų Amerikos respublikos miestai. Del žemės drebėjimo daugiau kaip 20 tukstančių žmonių liko be pastogės.

Fašistai ims nagan italų aristokrates kam vaikų negimdo

Proponuoja bausti katerga "išdykusias" ponias, kurios labiau myli rubus, nekad savo vaikus

ROMA, Italija, sausio 1. — Mario Carli, ultra fašistų laikraščio Impero redaktorius, pareiškia, kad premjeras Mussolini busiąs ankščiau ar vėliau priverstas imti nagan Italijos aristokratų ir iš viso turtingųjų moteris, kurios nenori turėti daugiau kaip vieną vaiką.

"Tos tuštybės pilnos kraaturos, — sako fašistų lyderis, — tos saldžios egoistės, tos gražinimo salonų lankytojos, kurios savo rubus myli labiau nei savo vaikus; kurios daugiau tiki į Heleną Rubensteinaitę nei į Dievą; kurios tyčia vengia turėti vaikų ir visokiais vaistais stengiasi tik savo figuras išlaikyti, turėtų but baudžiamos ištrėmimu į baudžiamasias salas...

"Turtingųjų klasių moterims reikia galų gale pasakyti, kad jos turi didesnės nekad neturtingųjų sluogsnių moterys priedermės auginti daugiau vaikų, nes jos geriau gali juos auklėti. Kiekviena musų moteris turi mažiausiai kas dveji metai duoti kraštui po vieną sunų. Kitaip, visi bandymai išspręsti gausesnio gimdymo problemą bus tušti," sako fašistų laikraščio redaktorius.

BRIUSELIS, Belgija, sausio 1. — Termonde apygardos žemumose kilo stiprus potvyniai.

Chicagai ir apielinkei federalinis oro biuras šiai dienai pranašauja:

Iš viso gražu ir šalta; vidutiniai žiemių ir žiemių vakarų vėjai.

Vakar temperaturos buvo tarp 32° ir 17° F.

Šiandie saulė teka 17:18, leidžiasi 4:30. Mėnuo teka 12:17 ryto.

Anglija jau paskyrė ekspertus reparacijų komisijon

LONDONAS, ausio 1. — Britų finansų ministeris vakar pranešė, kad ekspertų komisijon Vokietijos reparacijų sumai nustatyti britų nariais tapę paskirti Sir Josiah Stamp ir lordas Revelstoke.

Sir Josiah yra Londono, Midlando ir Škotų Geležinkelio kompanijos pirmininkas ir Anglijos Banko direktorius. Lordas Revelstoke taip pat yra Anglijos Banko direktorius ir Baring Brothers banko dalininkas.

Trockis pargabentas į pietų Rusiją

Protestai prieš bolševikų vado marinimą Turkestane paveikę Staliną

BERLYNAS, sausio 1.—Berlyniškis Volkswille, kairiųjų komunistų organas, praneša, kad Leonas Trockis tapęs iš savo trėmimo vietos Turkestane perkeltas į vieną kurortą pietų Rusijoje.

Volkswille sako, kad aštrus protestai prieš kankinimą sergančio Trockio nesveikame ir žiauriame klimate Alta-Atoj pagaliau privertę diktatorių Staliną pasirašyti įsakymą, kad būvęs bolševikų vadas ir revoliucininkas butų perkeltas į sveikesnę vietą.

Butlegerių kovoj du asmens nušauti, 5 sužeisti

CAMDEN, N. J., sausio 1.— Vietos ir Philadelphijos policija ieško trijų galvažudžių, kurie, apsiginklavę kulkasvaidžiu ir šautuvais vakar čia du žmones nukovė, o enkis kitus, jų tarpe dvi jaunas moteris, pavojingai pašovė. Visi nušautieji ir sužeistieji yra italai, kaip spėjama, butlegerių gengės nariai. Jie buvo užpulti važiuojant automobiliu. Puolikai, pasiviję juos irgi automobiliu, ėmė šaudyti.

Sovietų kalėjimai per pilnai prikimšti politinių

NEW YORKAS, sausio 1. — Rusų Socialdemokratų Partijos užsienio atstovybės išleistas Berlyne biuletinas skelbia, kad sovietų Rusijos kalėjimai vis dar tebėra per pilnai prigrusti politinių, nepritariančių dabartiniam bolševikų režimui.

Vien tik Solovecko salose, Baltojoj juroj, koncentracijos punktuose Kemėj, toje pat šaltų atšiaurių srity, yra dabar apie 45 tukstančiai politinių kalinių.

Aštuoni dviejų šeimų nariai traukinio užmušti

KINGSTON, Ontario, sausio 1. — Kingston-Toronto vieškely, netoli nuo čia, greitajam Kanados traukiniu užgavus automobilį buvo užmušti aštuoni asmenys, dviejų šeimų nariai.

Lokomotyva, trenkus automobiliui į šoną, nunešė jį per mylią, visai sulaužytą, o sumaiginti nelaimingųjų kunai buvo pakeliui išmėtyti.

Streikininkų vadas traukia tieson kompanijos galvą

KENOSHA, Wis., sausio 1.— Louis F. Budenz, streikuojančių mezgėjų vadas ir darbininkų laikraščio redaktorius, iškėlė bylą prie Rogerą Kimballą, Allen A kompanijos prezidentą, reikalaudamas iš jo $100,000 už šmeižtus ir garbės plėšimą.

Meksikos banditai suėmė francuzų pirklį

MEKSIKOS MIESTAS, sausio 1. — Ig Aguas Calientes praneša, kad banditai paėmę nelaisvėn Leoną Signoret'ą, turtingą francuzų pirklį. Banditams gaudyti pasiųstas kareivių burys.

Amerikos ir Japonijos laivų susidurimas

TOKIO, Japonija. sauso 1. — Per stiprią audrą jūrėse susidurė Amerikos garlaivis Hanover su Japonų prekių garlaiviu Kimigayo Maru. Abudu buvo sužaloti, bet nepavojingai. Žmonių niekas nenukentėjo.

Sudegė pasažierinis francuzų garlaivis

MARSEILLES, Francija, sausio 1. — Dokuose čia gaisras sunaikino vieną puikiausių francuzų Messageries Maritimes linijos garlaivį Paul-Lucat, plaukiojusį tarp Marseilles ir rytų kraštų. Septynios dešimtys įgulos žmonių suskubo iš degančio laivo pabėgti.

Ekvadoras išgena laukan karmelitų zokoninkus

QUITO, Ekvadoras, sausio 1. — Vyriausybė įspėjo karmelitų zokoninkus, kurie prieš keletą mėnesių atvyko į Ekvadorą tikslu įsteigti tame krašte savo misijas, kad jeigu jie umai sava valia neapleisią Ekvadoro, jie busią prievarta deportuoti.

Ragina Bulgarų valdžią kovoti su žmonių žudymusi

SOFIJA, Bulgarija, Sausio 1. — Bulgarų bažnyčios sinodas įteikė valdžiai memorandumą, prašydamas imtis aštrių priemonių savižudybėms sulaikyti, kurių pastaruoju laiku labai dažnai ėmė atsitikti.

Govėda sudegino ant laužo negrą, įtartą del žmogžudybės

ROME, Miss., sausio 1. — Kelių šimtų baltųjų minia vakar sugavo netoli nuo čia negrą, Charley Sheperdą, baisiai jį sužalojo ir po to, paguldę ant sukrauto laužo, gyvą sudegino.

Negras buvo įtartas del nukovimo vieno valstijos kalėjimo farmos darbininko, J. Duvallo, ir pavogimo jo dukters, 18 metų amžiaus mergaitės.

89 estai žuvo ežere

Nunešty ant ledo lyties 160 žvėjų, 77 išgelbėti

RYGA, sausio 1. — Iš 160 estų žvėjų Peipuso ežere, kurie, smarkiam vėjui užėjus buvo ant ledo lyties nunešti Rusijos krantų linkui, tik septyniasdešimt septyni buvo kol kas išgelbėti. Visų kitų dar pasigendama. Be to, pasigendama dar šešių gelbėtojų. Vyriausybė pasiuntė aeroplanus jų ieškoti.

Paraguaja, Bolivija sutiko savo ginčą arbitruoti

WASHINGTONAS, sausio 1. — Specialios Pan-Amerikos konferencijos komisijos susirinkime vakar vakarą buvo pranešta, kad ir Paraguaja ir Bolivija priėmusios protokolo sąlygas jųdviejų ginčui del sienos išlyginti.

Kas bus 1929 metais

"Žvaigždžių skaitytojas" pranašauja didelių nelaimių — bet jųs nenusigąskit

BERLYNAS, sausio 1. — Astrologas prof. Ketty, kuris sako, kad pernykščių jo pranašavimų 1928 metams devyni dešimtadaliai išsipildę, dabar pranašauja, kas turėsią įvykti 1929 metais.

Jo pranašavimai blogi. Taip, Amerikoje busią baisių katastrofų — tvankų pratrukimų, tvanų, uraganų, kurių sukeltos milžiniškos vandenyno vilnys užliesiančios dideliausius sausumos plotus ir viską nušluosiančios.

Europa taipjau nukentesianti nuo gamtinių katastrofų ir nuo didelių gaisrų. Artimuose rytuose grėsiąs karo pavojus. Nesutikimai tarp Italijos ir Francijos padidesiąs ir pasidarysią pavojingi.

Bet jau 1930 metais busią galima laukti laimingesnės eros prasidėjimo.

Gėlės mokyklų vaikams padžiuginti

PARYŽIUS, sauso 1. — Miesto taryba nutarė, kad visose Paryžiaus mokyklų klasėse ir mokyklų kiemuose butų visados gėlių.

Nuo grybų trys mirė, penki serga

RRIE, Pa., sausio 1. — Westfield miestely vienai šeimai pasigaminus šventėms grybų, trys tos šeimos nariai, jų pavalgę, mirė, o penki kiti sunkiai susirgo.

DAYTON, Ohio, sausio 1.— Pasažieriniam Baltimore and Ohio traukiniui užgavus netoli nuo čia automobilį, trys asmenys buvo užmušti, du kiti pavojingai sužeisti.

Sacco-Vanzetti budelis mirė Bostone

BOSTON, Mass., sausio 1. — Po ilgos ligos vakar pasimirė Wiliam Hendry, valstijos kalėjimo Charlestowne prievaizdas, kuriam teko įvykdinti mirties nuosprendžius daugeliui nusikaltėlių, jų tarpe ir mirties bausmei pasmerktiems radikalams, Sacco ir Vanzetti.

Oro katastrofos

Trys asmenys žuvo aeroplanui nukritus žemėn

GRAHAM, Texas, sausio 1. — Trys asmenys, jų tarpe viena moteriškė, užsimušė, jų aeroplanui nukritus žemėn. Nelaimė atsitiko apie dvi mylias į pietus nuo Grahamo.

Žuvusieji yra aeroplano pilotas Roddy Curtain ir jo pasažieriai Joe Morrison ir Miss Betty Clyde, Austin kolegijos prezidento duktė.

Francuzai minės Joanos d'Ark sukaktuves

Paryžiuje susikurė draugija penkiu šimtų metų Joanos d Ark (Orleano Mergelės) sukaktuvėms minėti. Visose vietose pro kurias Joana d'Ark žygiavo 1429 metais nuo vasario mėnesio iki liepos mėn., bus pastatyti akmens su tam tikrais parašais.

LIETUVOS ŽINIOS

Kunigų algos kažkokiems tikslams

KAUNAS. — "Liet. Aidas" 17 nr. rašo:

"Mums yra žinomi kaikurių vecezijų kunigų nusiskundimai, ad jie iš valstybės iždo mokamų algų visai nematą, tik pasišą jas gavę. Kai kur kunigams stačiai esą pareiškiama, ad iš jų algų dabar esanti daoma priverstina paskola K.V.C. Katalikų Veikimo Centro — krikščionių vadovaujamo.] naai, kur galėsianti buti jiems rąžinta, kai krikščionys demoratai busią valdižoje."

Nenormalus gyvenimas Lietuvoje

ŠIAULIAI. — Pastaruoju laiku nėra tos dienos, kad Šiaulių mieste nebutų padaryta kokio nors kriminalio nusikaltimo: tai plėšimas, tai vagystė, tai užmušimas. Lapkričio 28 p. policija Kražių gatvėj vienam namely rado užmuštus žmones — šeimininkę ir tarnaitę. Žmonės kalba, kad užmušimas buvęs su plėšimu.

Panašių atsitikimų ir provincijoj daug yra.

Šitokie reiškiniai reiškia nenormalų gyvenimą.

Šiauliuose neleidžiami divertismentai

ŠIAULIAI. — Pastaruoju metu Šiaulių miesto ir apskrities viršininkas uždraudė visuose kino teatruose divertismentus.

Teko patirti, kad buvo atvažiavę kokie tai artistai iš užsienio ir, nors jau ir turėję ministerijos leidimą, tačiau statyti divertismentą jiems nebuvę leista.

Lapkričio mėn. 26 d. Liaudies Namų Kino teatro afišose pasirodė, kad virš programos dar yra statomas divertismentas, jį statą vietiniai artistai p.p. Daugvietienė, Dijaklavičius ir kiti. Programa lietuvių ir rusų kalbomis.

Apskr. viršininkas iš karto divertismentą buvo leidęs vėliau leidimą atėmė.

Mirė 'Šiaulietis"

ŠIAULIAI. — Susirgęs bankroto liga, mirė Šiauliuose krikščioniškas, gaudęs paskutiniu metu ir tautininkiškus vėjus, savaitinukas "Šiaulietis."

Faktai Kalba už Save

Virš 20,000 žmonių pakartotinai siunčia pinigus Lietuvon per Naujienas ir tiktai per Naujienas.

Jie taip daro tiktai delto, kad Naujienos duoda užganėdinantį patarnavimą ir visuomet rupinasi pergalėti visas kliutis, stovinčias ant kelio pasiekimui nepralenkiamo greitumo ir akuratiškumo.

20,000 nuolatinių Naujienų kostumerių yra kalbantis faktas agitacijai už Naujienas. Naudokitės Naujienų patarnavimu visuomet, kada siųsit pinigus Lietuvon ar kur kitur.

NAUJIENOS
1739 So. Halsted St. Chicago, Ill.

IMPERFECT IN ORIGINAL

P. Kutra

ĮSPUDŽIAI IŠ ATSILANKYMO LIETUVOJE

(Tęsinys)

Kalbant apie visą Lietuvos gyvenimą, negalima nepaminėt ir politinio Lietuvos susitvarkymo. Pastaruoju metu Lietuvos politinis dangus miglotas, tamsus. Visas Lietuvos gyventojų vargas ir skurdas žymiame laipsnyje paeina nuo nesugebėjimo tinkamai tvarkyti Lietuvos politinius reikalus. Norėdami pasinaudoti gyventojų tamsumu ir neišmanymu, politiški spekuliantai pradėjo steigti įvairias partijas, kurių tikslas dažniausiai yra vienodas (pavyzdžiui Krikščionių Demokratų partija, Ukininkų Sąjunga ir Darbo Federacija) ir kurios gausiais pažadais medžioja nesusipratusių piliečių balsus. Taip pateko Lietuvos politinis vairas į krikščionių demokratų rankas, kurie per šešerius metus pasistengė pripildyti savo kišenes auksu ir pasisavinti dvarų centrus, pamiršdami visai skurstančios liaudies reikalus ir vesdami Lietuvą galutinon pražutin. Kunigai, pasinaudodami žmonių tamsumu, pasistengė užimti valdžioje ministerių ir kitų aukštų ponų vietas ir pažaboję savo "ištikimas aveles" vedė jas tiesiog į Rymo popiežiaus prieglobstį. Klerikalizmas buvo užčiaupęs visoj Lietuvoj laisvą žodį, skverbėsi į mokyklas, nuodydamas jaunuolių dvasią ir visoj Lietuvoj atgaivindamas tamsius viduramžio scholasticizmo laikus. Bet štai 1926 m. per rinkimus į Lietuvos Seimą Lietuvos liaudis tarė savo galutiną žodį. Gana jungo! Lietuva neturi buti krikščionių demokratų pastumdėlė! Valdžią paėmė pažangiosios Lietuvos partijos— valstiečiai liaudninkai ir socialdemokratai. Lietuva pradėjo laisviau kvėpuoti, eiti pažangos demokratiškais keliais prie visų gyventojų gerovės ir palaimos. Bet neilgam. Krikščionys demokratai su savo talkininkais, netekę valstybės ragaišio nerėsi iš kailio. Kunigais šaukė per bažnyčias, skleidė įvairius nebutus gandus. O čia vėl pamažu aiškėjo visos klerikalų valdžios metu padarytos suktybės, farizejiški darbai. Pradėjo darbo trukdymas, peštynės. O kur du pešasi—trečias naudojasi. Tuo trečiuoju Lietuvoj buvo tautininkų partija. 1926 m. 17 gruodžio pasinaudodama kariuomenės pagelba nuvertė teisėtai išrinktą vyriausybę ir paskelbė Lietuvoj Smetonos ir Voldemaro diktaturą. Toji diktatura tebeslėgia Lietuvą ir ligi šių dienų. Siemas paleistas, gyventojų reikalai pamiršti, visur suvaržymai, jokios laisvės, žvalgybos ir policijos persekiojimai ir kankinimai. Spaudai įvesta griežta cenzura. Pažangiosioms organizacijoms suvaržyta veikimo laisvė. Kauno mieste įvestas karo stovis— nuo 1 iki 4 val. ryto uždrausta vaikščioti. Jei policija ką pastebės einant uždraustu laiku, tuojaus nuovadon pateksi, protokolą surašys ir pabaudą sumokėsi. Toks tai yra dabartinės nepriklausomos Lietuvos vaizdas.

Reakcija Lietuvoje šėlsta, bet kartu šėldama ir sau valandas skaito. Pažangioji visuomenė išeikvos pagaliau visą savo kantrybę ir nušluos nuo Lietuvos veido saujelę išnaudotojų, kurie trukdo ramų kulturos ir pažangos darbą. Bet pamažu liaudis vis labiau supranta tikruosius savo reikalų gynėjus ir nebesiduos įvairiems avantiuristams save už nosies vedžioti.

* * *

Švietimas Lietuvoj vis labiau plečiamas. Liaudies mokyklų tinklas plačiai jau išplėstas po visą Lietuvą. Nemažai taip pat įsteigta vidurinių mokyklų ir gimnazijų. Kasmet baigia šias mokyklas tukstančiai jaunuolių. Universitetas perpildytas studentais. Šiemet priskaitoma iš viso penki tukstančiai studentų, ir kasmet skaičius žymiai didėja. Be šių bendro pobudžio mokyklų, įseitagta nemaža specialinio pobudžio: amatų, žemės ukio ir kitokių.

Šiais metais daugely vietų įvestas priverstinas mokslas. Visi vaikai nuo 7 metų turi baigti keturių metų pradžios mokyklą.

Randantis vis daugiau inteligentijos, vis daugiau reikalaujama ir iš visų tarnautojų. Senieji valdininkai atleidžiami iš vietų, o juos pakeičia naujai baigę mokslus.

Šiaip inteligentijos tarpe pastebimas apsnudimas, sumenkėjimas. Valdininkijos tarpe pastebimas nepastovumas — pasikeičia kuri nors politinė partija, pakeičia ir valdininkus. Esant pastaruoju metu kulturinio veikimo varžymui laisva iniciatyva slopinama ir trukdoma.

Geriausias budas išvaduoti Lietuvą iš ekonominio skurdo ir dabartinės politikos klampynės,—tai parėmjmas Lietuvoj esančių pažangiųjų partijų, ir kulturinių organizacijų. Norint pakelti krašto ekonominę gerovę, svarbu prisižiurėti į Amerikos sutvarkymą ir čia užsidirbus šiek tiek dolerių parvykti į Lietuvą ir įsteigti įvairius fabrikus, pramonės įmones ir kitokias įstaigas. Šiais keliais geriausiai galimą patarnauti Lietuvai.

Tiek tai, brangieji draugai-ės, apie mano įgytus įspudžius iš atsilankymo Lietuvon. Kai toliaus pagyvensiu, daugiau ką patirsiu, susipažinsiu, — tai galėsiu su jumis naujais įspudžiais pasidalyti.

Linkiu visiems draugams-ėms linksmų Kalėdų ir laimingų Naujų 1929 metų.

(Galas)

[Atlantic and Pacific Photo]

Joe Saltis, paskilbęs Chicagos butlegeris, kuris slapstėsi nuo policijos 208 dienas. Gruodžio 15 d. jis pasidavė policijai ir dabar sėdi kalėjime.

Parupinu State ir City Licenses

Automobilių ir Trokų greit

Naujienose,

1739 S. Halsted St., 2nd fl.

V. Miszeika

Tėmykite

1) APDRAUDA (Insurance: Nuo Ugnies, Langų, Automobilių; Gyvasties (Life) ir kitokią atlieku per didelias ir geriausias kompanijas.

2) REAL ESTATE: Turiu gerų bargenų visose Chicagos dalyse.

V. MISZEIKA
Naujienos
1739 So. Halsted St.
Tel. Roosevelt 9500

Justice Electric Lietuviai Kontraktoriai

Vedame dratus į stubas pigiau negu kiti. Parduodam fixterius ir viską elektrišką.

4104 Archer Ave.
Lafayette 3533

Pilna Fizinė ir Analitinė Egzaminacija

Atidengia paslėptas priežastis ligų ir skausmų

Nuo ko paeina skausmai?
Kodel jus visuomet esat pavargę?
Kas priverčia jus visuomet jaustis atbukusiu?
Kodel jus visuomet jaučiatės pavargę?
Kodel jus esate nervuoti?
Dr. Singley suras jusų negaliavimus. Jus negalite buti laimingi be sveikatos. Nėgi jus negalite apleisti savo sveikatą.
Tegul Dr. Singley patars jums; jis specialiavosi šiame darbe per 40 metų.

Dr. C.C. Singley, M.D.
20 W. Jackson Boulevard
Suite 1615,
Phone Harrison 0150
Val.: nuo 10 ryto iki 1 po pietų ir nuo 3 iki 4:30 po pietų, nedėl. nuo 10 v. ryto iki 1 v. po pietų

VYRAI

Yra gerai žinomas faktas, kad ne visi gydytojai yra patyrę gydime privatinių ligų. Del tos priežasties, sergantys žmonės, kurie nori geriausio, patarnavimo, nori specialisto, kuris pašvenčia visą laiką ir studijuoja tas ligas. Jie žino, kad specialistas supranta kaip tas ligas gydyti sekmingiau.

Dr. B. M. Ross

Dr. Ross specializavosi per tris dešimt metų. Savo praktikoj jis peržiuri ir gydo šimtus žmonių kasmet. Suprantama, iš savo plataus patyrimo jis įgijo žinias ir sugebėjimą, reikalingą sekmingam gydymui tų pražutingų ligų. Jo gydymas išgydo UŽSISENĖJUSIAS, NERVŲ IR KRAUJO LIGAS, SIFILĮ, GONORĖJĄ, PULIAVIMĄ, STRIKTURĄ, PUSLES, PROSTATE IR ŠLAPINIMOS ORGANŲ PAKRIKIMUS.

Dr. Ross suteikia saugiausį, geriausį ir labiausia patenkinanti gydimą. To pasekmė yra, kad skaitlingi buriai pacientų kasdie užpildo ofisą. Tukstančiai žmonių, kuris kentė nuo lytinių ligų, nerviškumo, lytinio silpnumo ir abelnos negalės, liko išgydyti ir dabar yra sveiki ir laimingi.

PATARYMAI DYKAI
ATEIKIT ŠIANDIE.

DR. B. M. ROSS
35 South Dearborn Street,
Kampas Monroe, Chicago, Ill.
Crilly Building. Imk elevatorių iki penkto augšto.
Valandos: Kasdie nuo 10 ryto iki 5 po piet; nedėliomis nuo 10 iki 1. Panedėliais, seredomis ir subatomis ofisas atdaras vakarais iki 8 val.
Trisdešimt metų šiame name.

Sveikatos Dalykai
Daktarai pataria
KUNO IŠVALYMĄ

Nesirupinkit jei tiek daug skaitote ar girdite apie influenzą.
Nėra verta rupintis kiekvieną kartą kai atsikvėpiate.
Prastos mintys ir baimė padarė daugelį žmonių pusiau ligoniais, besirupinant apie tuos baisius dalykus, kurie niekad neatsitinka. Paprasti šalčiai gali buti lengvai išplauti iš sistemos su keliomis dozomis **Nature's Lawlax**, tikru toniku, veikiančiu kaipo laxativas. Tukstančiai žmonių vadina **Nature's Lawlax** savo sveikatos apdrauda, prie pirmo žeuklo kuno pairimo jie tuojaus ima **Nature's Lawlax**, kad išvalyti ir sureguliuoti jų skilvį, inkstus, kepenis ir vidurius, tuo sustabdant ligą pirm jai įsigalint. Lengva, ar ne?
Šalčiai, galvos skaudėjimas, vidurių pairimai, strėnų skaudėjimas veik visados paeina nuo susirinkusių jusų kune nuodų.
Pradėkit šiandie budavoti savo apsigynimą prieš ligą su šiais gerais vaistais.
Ši tikra senovinė angliška gyduolė, **Nature's Lawlax**, parsiduoda aptiekose tik mėlinose dežutėse po 25c ir 50 centų, su pinigų gražinimo garantija.
Jeigu jus gyvenate kaime ir negalite gauti **Nature's Lawlax**, šeiminio daktaro $1.00 dydžio dežutė bus greitai pasiųsta uždarytu laišku tiesiai jums iš **John H. Wilcox Co., 4718 North St. Louis Ave., Chicago.**

Rusiškos ir Turkiškos Vanos
12th STREET
Tel. Kedzie 8902
3514-16 Roosevelt Rd.
arti St. Louis Ave.
CHICAGO, ILL.

AR JUMS REIKIA PINIGŲ?
1-2 ir 3 MORGIČIAMS
Eighteenth Bond & Mortgage Organization
1618 West 18-ta Gatvė
I. F. Dankowski, pres. C. J. Dankowski, ižd.

RUSIŠKOS IR TURKIŠKOS VANOS
To paties savininko priežiuroj per 30 metų. Musų motto: PATARNAVIMAS. Atdara dienomis ir vakarais. Moterims seredoj iki vidurnakčiui. Lietaus lašai, vanos ir prudas visada.
908 W. 14 St., 2 blokai į vakarus nuo Halsted St.
Phone Canal 2544—2545

Vilniaus Albumas

Tai yra

istoriškas veikalas apie Vilnių ir jo praeitį, nuo 1323 iki 1923 metų, parašytas lengvai ir gyvai, naujos gadynės rašytojų, su daugybe paveikslų, atvaizdų ir spalvuotų piešinių.

Tai yra knyga

kurią turėtų perskaityti kiekvienas, kas interesuojasi "Vilniaus Klausimu" ir Lietuvos Sostinės istorija. Tai yra knyga kuri papuoš kiekvienų namų knygynėlį.

Katalogo kaina $4.00
Parsiduoda už $3.50

NAUJIENOS
1739 S. Halsted St. Chicago, Ill.

Klasiškas

KONCERTAS

Trečiadieny, Sausio 16, 1929

LIET. AUDITORIJOJ
3133 So. Halsted Street

Pradžia 8 val. vakare

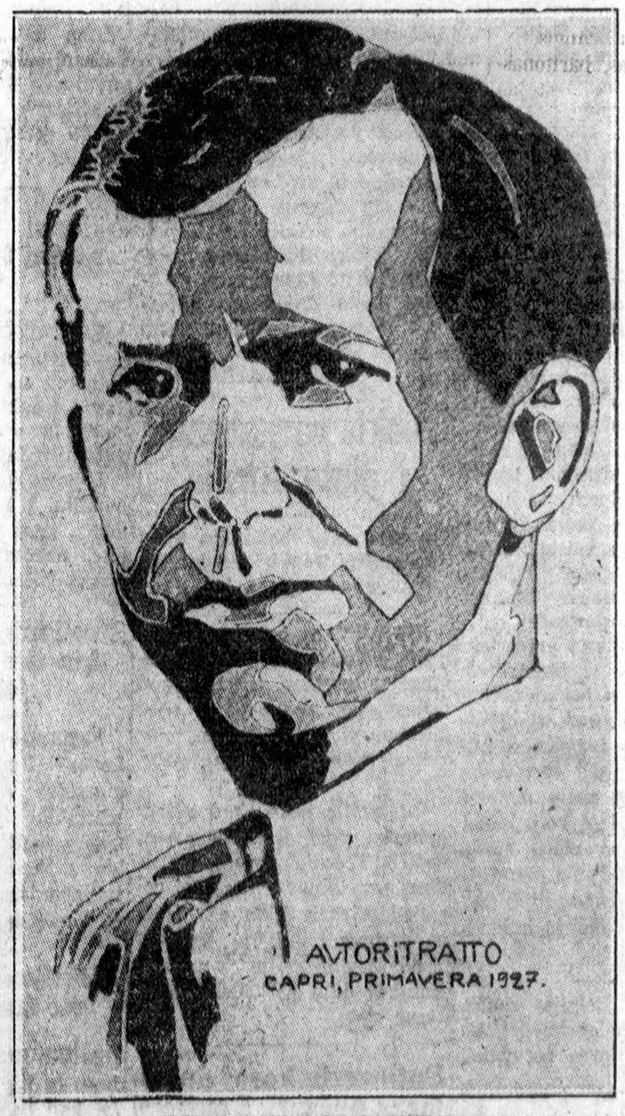

ARTISTAS LEONARD BRUNWALD

Turime garbės perstatyti lietuvių visuomenei paskilbusį pasaulinį dainininką. Jis yra daug dainavęs Italijoje, Rygoje, estų operoje, Dorpate ir Kaune. Artistas Brunwald paeina iš Rygos. Čia baigė mokyklą. Gi dainuoti mokinosi Vokietijoj, Italijoj ir Francijoj. Šį žymų dainininką lietuviai turės progą pirmu kartu išgirsti.

Mes kvečiame jus atsilankyti į šį klasišką ir puikų koncertą.
NAUJIENOS.

Tarp Chicagos Lietuvių

Leonardo Brunvaldo koncertas

"Naujienose" kuris laikas garsinama, kad trečiadienyje, sausio 16 d., Lietuvių Auditorijoj latvis dainininkas, p. L. Brunvaldas, duos koncertą. Man jau teko išgirsti jį dainuojant kliubo salėje, ir dabar, artinantis jo koncertui Lietuvių Auditorijoj, norėčiau pasakyti, kokių įspudžių išsinešiau iš ano koncerto.

Pradėsiu palyginamu. Pirm pusterečių metų pasitaikė taip, kad keletas žmonių klausėmės rekordų "Kur bakužė samanota", įdainuotą Babravičiaus ir Butėno. Chicagiečiai žino, kaip Babravičius dainuoja tą dainą. Man rodosi, kad jam priklauso didesnis kreditas už dainavimą, negu Šimkui už kompoziciją. Antra vertus, Butėno balsas kalbamoj dainoj skambėjo tyras, skambėjo tvirtai, bet jo dainai ko tai stokavo. Duodamas palyginimą, pasakyčiau, kad Butėno dainavimas buvo panašus skambininkui piano koja (kas dabar yra praktikuojama gan plačiai lietuvių tarpe), kuomet Babravičiaus dainavimą norėčiau skirti jautraus virtuozo pianisto skambinimui pirštais. Atmenu, nuomonė buvo išreikšta, kad Butėnas, kaip baritonas padaręs klaidą dainuodamas "Kur bakužė samanota", nes jo balsui ta daina netinkanti.

Žinau, kad "teisti" dainininką pasiremiant vien jo rekardo dainavimu negalima. Bet Babravičiaus ir Butėno rekordų dainavimas 'Kur bakužė samanota" prisiminė man p. Brunvaldo koncertui pasibaigus.

Ar. p. Brunvaldas, baritonas-basas, nesudainuotų taipjau jautriai, taip jau lankščiai "Kur bakužė samanota", kaip ir Babravičius, nors jo balsas ir nėra tenoras? Po to, kai teko girdėti jį dainuojant arijas iš 'Kniaz Oniegin"; po to kai jis dainavo "Čiornyja mysli" ir "Is tiech por živu na sviete", o taipgi Verdi's ariją iš "Otello", esu linkęs manyti, kad jo dainavimas "Kur bakužė samanota" toli pralenktų p. Butėno dainavimą.

Norvegų kliubo salė yra žema. Augalotas vyras veik galėtų pirštai lubas pasiekti. Šitokioj salėj balsas tiesiog negali prasiskleisti. Ir nežiurint to, p. Brunvaldo klausytojai turėjo tokio malonumo, kokio retai pasitaiko jausti.

Balsas tvirtas, įstobulintas. Čia dainininkas, rodos, paima storiausias gaidas, kokias gali žmogaus balsas paimti, o ten jau taip lengvai, tartum be mažiausių pastangų, perėjo kuone į tenorą. Ir tas dainavimo įvairumas: kiekvieną momentą vis kas nors naujo išreikšta — paduota ne tik ką gaidos sako, bet įterpta paties dainininko asmenybė. P-nas Brunvaldas pagauna jus, dominuoja klausytojus.

Repertuaras p. Brunvaldo yra parinktas. Štai programas, kuris buvo užbrėžtas koncertui norvėgų salėj: Poetic Tone Pictures — Grieg'o, Toccata — Sgambati, Greisengesang—Shuberto, Verrath—Brahmo, Lullaby —Dahrsinch'io, The Wanderer — Kalninsch'io, Arija iš operos 'Don Carlo" — Verdi, Valse Bigarre — Surkovo-Ryderio, arijos iš operų "Evgenij Oniegin", 'Kniaz Igor", "Otello."

Kai kurie tų numerių nebuvo išpildyti, bet dainininkas, matyti, pagavęs publikos upą, davė kitus numerius. Abelnai, išrodo, kad p. Brunvaldas, kaip tikras artistas, koncerte gyvena kartu su jo dainų klausytojais ir nešykštauja: jei jau jums patinka mano daina, tai man malonu sudainuoti ją dar ir dar kartą. —**Reporteris.**

Chicagos lietuvių socialistų vakaras

Lietuvių Socialistų Sąjungos kuopos Chicagoje rengia vakarą. Jau buvo keletas vakaro rengėjų pasitarimų, apsvarstyta kokis bus programas, paimta didžioji Lietuvių Auditorijos salė kovo 24 d., ir netolimoj ateityje bus pradėti platinti biletai.

Vakaro rengimo komisijon įeina drg. Jurgelionienė ir Lapaitienė, taipgi Lachavičius, Kundrotas, Baronas, Vainauskas, Mickevičius ir Poška.

Svartant klausimus, kurie lietė programo sudarymą, ypatingo dėmesio kreipta į tai, kad atsilankiusiai vakaran publikai davus ką nors įdomesnio, ne kad duodama kituose lietuviškuose parengimuose.

Kaip galima matyti, vakaro rengimo komisijon įeina asmenys, kurie ne kartą yra patarnavę lietuviškoms organizacijoms. Jie todel tikisi, kad tos organizacijos (kliubai ir draugijos), jei ras galimybės, atsižvelgs į tai, kad kalbamas vakaras yra rengiamas 24 dieną kovo. —V. Poška.

NAUJŲ SIAUTIMŲ FLU

Galima tikėtis, kadangi oro sąlygos yra palankios flu epidemijai. Kaip vienas iš keturių apokalipso raitelių ji gali pasirodyti bile kurioj apielinkėj, bet tie, kurie ima

TRINERIO KARTŲJĮ VYNĄ

reguliariškai, pusę valandos prieš kiekvieną valgį, neprivalo nieko bijotis. Trinerio Kartusis Vynas leidžia jums jaustis užtikrintu, kad veik nenugalimos pertvaros yra pastatytos prieš užsikrėtimą. Jis pilnai išvalo vidurius, pagelbsti virškinimui ir atgaivina kraują. Jo sudėtiniai (cascara, etc.) pašalina visas atmatas iš jusų kuno ir verčia jus jaustis smagiai. Tai pašalina pavojinga baimę. Pas visus aptiekininkus. Sempelio bonkos (viena šeimynai) iš Jos. Triner Co., 1333 S Ashland Ave., Chicago, Ill.

Pilnai atitinka senesniems žmonėms

Kutenantis, kvaršinantis kosuliai, kutenimas gerklėje ir pavargimas, nerviniai užsikosėjimai yra tuojaus palengvinami su Foley's Honey and Tar Compound. Laikykit dozą trumpa laiką žemai gerklėj prieš ją nurijant. Jo sudėtis iš grynos pušų smalos, šviežio liuosuojančio medaus, kartu su kitomis vertingomis vaistinėmis priemaišomis yra pastebėtinai gydantis šalčio įdegtoms gerklės ir plaučių audmenims ir lengvai pašalina nesmagią flegmą. Neturi opiatų, nė chloroformo. Pabandykit jį.

Parsiduoda:

L. P. Hannema,
10721 Wentworth Ave.

G. A. Malinsky,
1801 S. Racine Ave, kertė 18 gt

Wm. Broniarczyk,
4459 So. Wood St.

Grant Works Drug Store,
4847 W. 14th St., Cicero,
John Malachowskas.

Carl F. Worm,
3359 S. Halsted St., kertė 34 gt.

Susirinkimas

Joniškiečių Labdarybės ir Kulturos kliubo priešmetinis susirinkimas buvo 16 d. gruodžio. Narių dalyvavo daug. Padarytą gerų tarimų, o iš raportų paaiškėjo, kad yra paaukauta gera suma pinigų labdaringiems tikslams ir į Lietuvą pasiųsta 20 doleirų (pinigus nuvežė p-lė Andrejunaitė) Joniškio pavargėliams. Paaukauta našlaičiui Misiui $10; jisai yra kurčias ir nebilis ir gyvena pas kitus. Taipjau paaukauta $10 Oak Forest prieglaudoj esantiems lietuviams ir lietuvėms. Išrinkta komisija nuvežti tą auką ir tinkamai išdalinti ją. Yra rengiamas vakaras; pelnas eis paremti Joniškiečių kliubo narę, kuri jau trejus metus serga.

Prisirašė dar trys nauji nariai į kliubą. Buvo renkama nauja valdyba. Pirmininkas pasiliko tas pats. Kiti valdybos nariai išrinkti nauji. Jie darbštųs kliubo nariai, ir neapsiriksiu pasakiusi, kad bus daug kas nuveikta šiais metais. — V. P.

Marquette Park

So. Western Lithuanian American Political Club ir Marquette Park Lithuanian Political Club komisija baigia šių dviejų kliubų sjungimui projekto darbą. Bendras abiejų kliubų susirinkimas įvyks 10 dieną sausio McKay viešojoj mokykloj. Nariai yra prašomi turėti omenėje tą susirinkimą ir dalyvauti jame minėtą vakarą.

Rep.

North Side

Visi lietuviai profesionalai vienoj vietoj

Kampas Milwaukee, North Ave ir Robey St., knibžda publika kaip ir vidurmiestyj Madison ir State St. Šimtai tukstančių žmonių čia praeina ir pravažiuoja kas dieną. Ir pačiame kampiniame, pačiame svarbiausiame šiuo laiku buildinge, 1579 Milwaukee Ave, randasi visų North Sidės lietuvių profesionalų ofisai. Keturi metai atgal Dr. Montvidas pasėmė visų brangiausią vietą. Po jo atsikraustė advokatas Kaz. Vičas, paskui adv. Grigalius, o šią savaitę perkėlė savo ofisą į čia ir dentistas Dr. A. Gussen. North Sidėj lietuviai dentisto senai reikėjo, bet bile kokio, neprotingo, neinteligentiško žmogaus northsidiečiai negeidė. Dr. Gussen yra išmintingas, pažangus, inteligentiškas ir džentelmoniškos žmogus, o ir savo profesijoj yra moderniškas. Ir kaip teko patirti, North Sidės lietuviai profesionalai, nors ir skiriasi griežtai savo pažvalgomis, sugyvena neparastai draugiškai ir kaimyniškai. Visi da neseni, kupini energijos ir visiems gerai sekasi, nes ne tik kuone visi northsidiečiai į juos kreipiasi, o ir iš kitų kolonijų daugelis atvažiuoja. Reikia pasakyti, kad nors Dr. Gussen da nespėjo prasisiekti, vienok jo ofisas yra įrengtas labai moderniškai.

—Prosytojas.

SEKMINGI METODAI KOVOTI SU FLU IR ŠALČIAIS

Laikykis šių taisyklių. — Nejuokauk su šalčiais. — Laikykis išbandytų saugių metodų.

Dabokis šalčių — net menkų šalčių galvoje ar gerklėje.

Neleisk jiems įsigauti į krutinę ir plaučius.

Vengk drėgno ar šlapio oro.

Neik laukan, jei jauties liguistas. Influenza, gripas, plaučių uždegimas ir kitos rimtos ligos tankiai paeina nuo šalčių.

PAVOJUS

Šalčio, "flu" ir plaučių uždegimo bakterijos dauginasi milionais ir puola lygiai kaip silpnus, taip ir tvirtus. Dabokis šalčių, jie susilpnina jusų atsparumą. Didžiausias pavojus gludi tame "paprastame šaltyje". Sunaikinkit tą šalti greitai.

Yra labai svarbu išvalyti visus vidurių takus, taip jau viršutinį ir apatinį skilvius. Laikykit inkstus gerai išvalytus ir atgaivintus ir sustiprinkit kraują.

Patyrimas išmokė

Patyrimas laike 1918 m. epidėmijos parodė, kad vienas iš geriausių ir papraščiausių gydymų yra išgerti puoduką karštos Bulgariškos Žolių Arbatos.

Kam rizikuoti, kam nebuti prisirengusiems atmušti šalčius ir "flu"? Geriausia ką galima padaryti dabar yra nueiti aptiekon ir įsigyti pakelį Bulgariškos Žolių Arbatos. Sunaikinkit savo šaltį. Išgerkit puoduką šios karštos arbatos du sykiu į savaitę. Tai sušildys sustingusį kraują, padidins jo cirkuliaciją ir pašalins iš vidurių ir skilvio nuodus ir ligų gerus. Kiekviena šeimyna ras Bulgariską Žolių Arbatą (grynai augmenų) tikra palaima turėti savo namuose šiais reikalingais laikais.

Jeigu jus turėjote flu ar didelį šaltį, dabokitės pasikartojimo. Puodukas šios Arbatos du sykiu į savaitę yra jusų apsauga prieš atakas.

Pasimatykit su savo aptiekininku tuojaus. Jusų sveikata — galbut net jusų gyvastis — gali priklausyti nuo panaudojimo šių paprastų atsargumo priemonių. Ta pastebėtina arbata kainuoja tik 35c, 75c ar $1.25 už didelės šeimynos pakelį. Jeigu jusų aptiekininkas jos neturėtų, mes mielai pasiųsime jums didelės šeimynos pakelį. Nesiųskit pinigų, vien laiškanešiui užsimokėkit $1.25. Adresuokit Marvel Products Co., 106 Marvel Building, Pittsburgh, Pa.

WHEN FLU THREATENS

Niekad neleiskite šalčiui ar kosuliui tęstis

Sunaikinkit šaltį pirmą dieną ir jus tada veikiausia nekausite plaučių uždegimo ar influenzos. Kai flu grumoja, yra stebėtinai nusidėjimas leisti šalčiui, ar kosului tęstis.

Turpo tuojaus sunaikina šaltį. Ištrinus juo krutinę, ar gerklę, jis palengvina slogutį, paliuosuoja atsikosėjimą. Umai jus pajusite pagerėjimą.

Apsisaugojimui gi nuo flu, įtraukite į kiekvieną nasrų kelis kartus į dieną ir flu bakterijos mažai ras progos įsigyventi, ar susirasti veisimos vietą.

Turpo yra veikaminčas antiseptikas, susidedas iš senovinių terpetino, camphor ir menthol gyduolių. Kiekvienas gydytojas, ar išlavinta slaugė pasakys jums, kad tie sudėtiniai jau nuo senai yra pripažinti kaipo veiksmingi antiseptikai, taipjau turinty svartų ypatybę palengvinti šalčiuose ir slegime. Turpo kainuoja tik 35c bile aptiekoj.

TURPO
Quick, Sure, Safe Relief

Ten ir iš
LIETUVOS
PER HAMBURGĄ
Su musų populiariais laivais
NEW YORK, ALBERT BALLIN, HAMBURG, DEUTSCHLAND, RESOLUTE, RELIANCE, CLEVELAND, WESTPHALIA, THURINGIA
Puikus patarnavimas visose klesose

$203 IŠ NEW YORKO IKI KAUNO IR ATGAL
Trečia Klesa
Plus U. S. Revenue taksai

Kelionė greita ir pigia kaina
Del permito ir kitų informacijų kreipkitės prie vietinių agentų arba prie
Hamburg-American Line
177 N. Michigan Ave. Chicago

B. R. KIETKIEWICZ & CO.
CONTRACTORS
REAL ESTATE
Malonus ir teisingas patarnavimas
2608 W. 47th St.

Druska Labai Tinka Skaudantiem Inkstam

Kuomet Jums Nugara Skauda Plaukite Inkstus Kaip Plaunate Vidurius

Didžiuma pamiršta, kad inkstai, kaip viduriai, kai kada užsikemša ir reikalingi išplovimo, o jei ne, tai skauda nugarą, gelia inkstų vietą, suka raumatizmas, valgis nesivirškina, viduriai rugsta, žmogus nemiegi ir pripuola kitokios bėdos puslei.

Butinai reikia inkstus laikyti veikliais ir švariais. Pajutęs skausmą toje srity pradėk gerti apščiai vandens. Prie to gauk keturias uncijas Jad Salts druskos iš geros aptiekos ir paimk po arbatinį šaukštelį su vandeniu pirm pusryčių per keletą dienų. Inkstai pradės veikt kuopuikiausia. Ši garsi druska padaryta iš rugščių vynuogių, citrinų ir sumaišyta su lithia. Ji suvaldo šlapumo rugštis ir palengvina puslės negaliavimus.

Jad Salts druskos nebrangios. Iš jų pasidaro putojantis lithia vandeninis gėrimas, kurį kiekvienas laikas nuo laiko turėtų gerti.

Žinomas aptiekorius pasakoja, jis parduoda daug Jad Salts druskų žmonėms, kurie nori suvaldyti inkstų bėdas, kol jos dar nėra bėdoje.

Sol Ellis & Sons
PLUMBING & HEATING
Geriausias materiolas, pigiausios kainos. Greitas patarnavimas. Kreditas visiems.
2118—20—22 S. State St.
Tel. Victory 2454
4606—08 W. 22nd St.
Tel. Cicero 130

SUTAUPYK PUSĘ DABAR!
Laike gegužio mėnesio tiktai Skyrių ofisuose tiktai!
Visas darbas užsakytas gegužio mėnesyj bus atliktas pigiomis kainomis. Tai yra perstatoma VIENODŲ KAINŲ Sistema musų apielinkių Dental Ofisų.
SKYRIAUS OFISAS
1800 S. Halsted St.
Dantų Setas už ½

$25 setas		$12.50
$15 setas		$7.50
$10 setas		$5

VEIDAS PRIPILDOMAS—JIE TURI TIKTI

Geriausis auksinis darbas už ½

$5	Geriausios Auksinės Crowns	$2.50
$5	Geriausi Auksiniai Fillings	$2.50
$5	Geriausi Auksiniai Tiltelliai	$2.50
$2	Alloy Fillings	$1
$1	Sidabriniai Fillings	50c
	Išvalymas dantų	50c

Šių kainų negausite musų didžiamjam ofise. DIDYSIS OFISAS įsteigtas 23 metai atgal.

THE HAYES DENTAL OFFICES Inc.
DR. T. T. WOOLLENS, Pres.
326 South State St.
Phone Harrison 9751

Senai Laukiamas
KONCERTAS

JUOZO BABRAVIČIAUS
Eighth Street Teatre
8th St. ir Wabash Ave.
Nedėlioj, Sausio-January 6, 1929
Pradžia lygiai 8:15 valandą vakare

Apart J. Babravičiaus dalyvauja dar Mrs. Rita Rothermel — pianistė iš Fine Arts Building ir Leon Benditzky. Gražus teatras, patogios rezervuotos sėdynės, populiarės kainos.

Del užtikrinimo sau geresnės vietos įsigykit tikietus iškalno.

TUBBY — **The Lost is Found.**

750958

Tarp Chicagos Lietuvių

Leonardo Brunwaldo koncertas

"Naujienose" kuris laikas garsinama, kad trečiadienyje, sausio 16 d., Lietuvių Auditorijoj latvis dainininkas, p. L. Brunvaldas, duos koncertą. Man jau teko išgirsti jį dainuojant kliubo salėje, ir dabar, artinantis jo koncertui Lietuvių Auditorijoj, norėčiau pasakyti, kokių įspudžių išsinešiau iš ano koncerto.

Pradėsiu palyginamu. Pirm pusterečių metų pasitaikė taip, kad keletas žmonių klausėmės rekordų "Kur bakužė samanota", įdainuotą Babravičiaus ir Butėno. Chicagiečiai žino, kaip Babravičius dainuoja tą dainą. Man rodosi, kad jam priklauso didesnis kreditas už dainavimą, negu Šimkui už kompoziciją. Antra vertus, Butėno balsas kalbamoj dainoj skambėjo tyras, skambėjo tvirtai, bet jo dainai ko tai stokavo. Duodamas palyginimą, pasakyčiau, kad Butėno dainavimas buvo panašus skambinimui piano koja (kas dabar yra praktikuojama gan plačiai lietuvių tarpe), kuomet Babravičiaus dainavimą norėčiau skirti jautraus virtuozo pianisto skambinimui pirštais. Atmenu, nuomonė buvo išreikšta, kad Butėnas, kaip baritonas ,padaręs klaidą dainuodamas "Kur bakužė samanota", nes jo balsui ta daina netinkanti.

Žinau, kad "teisti" dainininką pasiremiant vien jo rekardo dainavimu negalima. Bet Babravičiaus ir Butėno rekordų dainavimas 'Kur bakužė samanota" prisiminė man p. Brunvaldo koncertui pasibaigus.

Ar. p. Brunvaldas, baritonas-basas, nesudainuotų taipjau jautriai, taip jau lankščiai "Kur bakužė samanota", kaip ir Babravičius, nors jo balsas ir nėra tenoras? Po to, kai teko girdėti jį dainuojant arijas iš 'Kniaz Oniegin"; po to kai jis dainavo "Ciornyja mysli" ir "Is tiech por živu na sviete", o taipgi Verdi's arija iš "Otello", esu linkęs manyti, kad jo dainavimas "Kur bakužė samanota" toli pralenktų p. Butėno dainavimą.

Norvegų kliubo salė yra žema. Augalotas vyras veik galėtų pirštai lubas pasiekti. Šitokioj salėj balsas tiesiog negali prasiskleisti. Ir nežiurint to, p. Brunvaldo klausytojai turėjo tokio malonumo, kokio retai pasitaiko jausti.

Balsas tvirtas, šištobulintas. Čia dainininkas, rodos, paima storiausias gaidas, kokias gali žmogaus balsas paimti, o ten jau taip lengvai, tartum be mažiausių pastangų, perėjo kuone į tenorą. Ir tas dainavimo įvairumas: kiekvieną momentą vis kas nors naujo išreikšta — paduota ne tik ką gaidos sako, bet įterpta paties dainininko asmenybė. P-nas Brunvaldas pagauna jus, dominuoja klausytojus.

Repertuaras p. Brunvaldo yra parinktas. Štai programas, kuris buvo užbrėžtas koncertui norvėgų salėj: Poetic Tone Pictures — Grieg'o, Toccata — Sgambati, Greisengesang—Shuberto, Verrath—Brahmo, Lullaby —Dahrsinch'io, The Wanderer — Kalninsch'io, Arija iš operos 'Don Carlo" — Verdi, Valse Bigarre — Surkovo-Ryderio, arijos iš operų "Evgenij Oniegin", 'Kniaz Igor", "Otello."

Kai kurie tų numerių nebuvo išpildyti, bet dainininkas, matyti, pagavęs publikos upą, davė kitus numerius. Abelnai, išrodo, kad p. Brunvaldas, kaip tikras artistas, koncerte gyvena kartu su jo dainų klausytojais ir nešykštauja: jei jau jums patinka mano daina, tai man malonu sudainuoti ją dar ir dar kartą. —**Reporteris.**

Chicagos lietuvių socialistų vakaras

Lietuvių Socialistų Sąjungos kuopos Chicagoje rengia vakarą. Jau buvo keletas vakaro rengėjų pasitarimų, apsvarstyta kokis bus programas, paimta didžioji Lietuvių Auditorijos salė kovo 24 d., ir netolimoj ateityje bus pradėti platinti biletai.

Vakaro rengimo komisijon įeina drg. Jurgelionienė ir Lapaitienė, taipgi Lachavičius, Kundrotas, Baronas, Vainauskas, Mickevičius ir Poška.

Svartant klausimus, kurie lietė programo sudarymą, ypatingo dėmesio kreipta į tai, kad atsilankiusiai vakaran publikai davus ką nors įdomesnio, ne kad duodama kituose lietuviškuose parengimuose.

Kaip galima matyti, vakaro rengimo komisijon įeina asmenys, kurie ne kartą yra patarnavę lietuviškoms organizacijoms. Jie todel tikisi, kad tos organizacijos (kliubai ir draugijos), jei ras galimybės, atsižvelgs į tai, kad kalbamas vakaras yra rengiamas 24 dieną kovo. —V. Poškus.

NAUJŲ SIAUTIMŲ FLU

Galima tikėtis, kadangi oro sąlygos yra palankios flu epidemijai. Kaip vienas iš keturių apokalipso raitelių ji gali pasirodyti bile kurioj apielinkėj, bet tie, kurie ima

TRINERIO KARTŲJĮ VYNĄ

reguliariškai, puse valandos prieš kiekvieną valgį, neprivalo nieko bijotis. Trinerio Kartusis Vynas leidžia jums jaustis užtikrintu, kad veik nenugalimos pertvaros yra pastatytos prieš užsikrėtimą. Jis pilnai išvalo vidurius, pagelbsti virškinimui ir atgaivina kraują. Jo sudėtiniai (cascara, etc.) pašalina visas atmatas iš jusų kuno ir verčia jus jaustis smagiai. Tai pašalina pavojingą baimę. Pas visus aptiekininkus. Sempelio bonkos (viena šeimynai) iš Jos. Triner Co., 1333 S. Ashland Ave., Chicago, Ill.

Pilnai atitinka senesniems žmonėms

Kutenantis, kvaršinantis kosuliai, kutenimas gerklėje ir pavargimas, nerviniai užsikosėjimai yra tuojaus palengvinami su Foley's Honey and Tar Compound. Laikykit dozą trumpą laiką žemai gerklėj prieš ją nurijant. Jo sudėtis iš grynos pušų smalos, šviežio liuosuojančio medaus, kartu su kitomis vertingomis vaistinėmis priemaišomis yra pastebėtinai gydantis šalčio įdegtoms gerklės ir plaučių audmenims ir lengvai pašalina nesmagią flegmą. Neturi opiatų, nė chloroformo. Pabandykit jį.

Parsiduoda:

L. P. Hannema, 10721 Wentworth Ave.

G. A. Malinsky, 1801 S. Racine Ave. kertė 18 gt

Wm. Broniarczyk, 4459 So. Wood St.

Grant Works Drug Store, 4847 W. 14th St., Cicero, John Malachowskas.

Carl F. Worm, 3359 S. Halsted St., kertė 34 gt.

Susirinkimas

Joniškiečių Labdarybės ir Kulturos kliubo priešmetinis susirinkimas buvo 16 d. gruodžio. Narių dalyvavo daug. Padarytą gerų tarimų, o iš raportų paaiškėjo, kad yra paaukauta gera suma pinigų labdaringiems tikslams ir į Lietuvą pasiųsta 20 doleirų (pinigus nuvežė p-lė Andrejunaitė) Joniškio pavargėliams. Paaukauta našlaičiui Misiui $10; jisai yra kurčias ir nebilis ir gyvena pas kitus. Taipjau paaukauta $10 Oak Forest prieglaudoj esantiems lietuviams ir lietuvėms. Išrinkta komisija nuvežti tą auką ir tinkamai išdalinti ją. Yra rengiamas vakaras; pelnas eis paremti Joniškiečių kliubo narę, kuri jau trejus metus serga.

Prisirašė dar trys nauji nariai į kliubą. Buvo renkama nauja valdyba. Pirmininkas pasiliko tas pats. Kiti valdybos nariai išrinkti nauji. Jie darbštųs kliubo nariai, ir neapsiriksiu pasakiusi, kad bus daug kas nuveikta šiais metais. — V. P.

WHEN FLU THREATENS

Niekad neleiskite šalčiui ar kosuliui tęstis

Sunaikinkit šaltį pirmą dieną ir jus tada veikiausia negausite plaučių uždegimo ar influenzos. Kai flu grumoja, yra stačiai nusidėjimas leisti šalčiui, ar kosuliui tęstis.

Turpo tuojaus sunaikina šaltį. Ištrinus juo krutinę, ar gerklę, jis palengvina sloguti, paliuosuoja atsikosėjimą. Umai jus pajausite pagerėjimą.

Apsisaugojimui gi nuo flu, įtraukite į kiekvieną nasrų kelis kartus į dieną ir flu bakterijos mažai ras progos įsigyventi, ar susirasti veisimos vietą.

Turpo yra veiksmingas antiseptikas, susidedas iš senovinių terpetino, camphor ir menthol gyduolių. Kiekvienas gydytojas, ar išluvinta slaugė pasakys jums, kad šie sudėtiniai jau nuo senai yra pripažinti kaipo veiksmingi antiseptikai, taipjau turinty svarbią ypatybę palengvinti šalčiuose ir slegime. Turpo kainuoja tik 35c bile aptiekoj.

TURPO
Quick, Sure, Safe Relief

Marquette Park

So. Western Lithuanian American Political Club ir Marquette Park Lithuanian Political Club komisija baigia šių dviejų kliubų sjungimui projekto darbą. Bendras abiejų kliubų susirinkimas įvyks 10 dieną sausio McKay viešojoj mokykloj. Nariai yra prašomi turėti omenėje tą susirinkimą ir dalyvauti jame minėtą vakarą.

Rep.

North Side

Visi lietuviai profesionalai vienoj vietoj

Kampas Milwaukee, North Ave ir Robey St., knibžda publika kaip ir vidurmiestyj Madison ir State St. Šimtai tukstančių žmonių čia praeina ir pravažiuoja kas dieną. Ir pačiame kampiniame, pačiame svarbiausiame šiuo laiku buildinge, 1579 Milwaukee Ave, randasi visų North Sidės lietuvių profesionalų ofisai. Keturi metai atgal Dr. Montvidas pamė visų brangiausią vietą. Po jo atsikraustė advokatas Kaz. Vičas, paskui adv. Grigalius, o šią savaitę perkėlė savo ofisą į čia ir dentistas Dr. A. Gussen. North Sidėj lietuviai dentisto senai reikėjo, bet bile kokio, neprotingo, neinteligentiško žmogaus northsidiečiai negeidė. Dr. Gussen yra išmintingas, pažangus, inteligentiškas ir džentelmoniškos žmogus, o ir savo profesijoj yra moderniškas. Ir kaip teko patirti, North Sidės lietuviai profesionalai, nors ir skiriasi griežtai savo pažvalgomis, sugyvena nepaprastai draugiškai ir kaimyniškai. Visi da neseni, kupini energijos ir visiems gerai sekasi, nes ne tik kuone visi northsidiečiai į juos kreipiasi, o ir iš kitų kolonijų daugelis atvažiuoja. Reikia pasakyti, kad nors Dr. Gussen da nespėjo prasisiekti, vienok jo ofisas yra įrengtas labai moderniškai.

—**Prosytojas.**

Druska Labai Tinka Skaudantiem Inkstam

Kuomet Jums Nugara Skauda Plaukite Inkstus Kaip Plaunate Vidurius

Didžiuma pamiršta, kad inkstai, kaip viduriai, kai kada užsikemša ir reikalingi išplovimo, o jei ne, tai skauda nugarą, gelia inkstų vietą, suka raumatizmas, valgis nesivirškina, viduriai rugsta, žmogus nemiegi ir pripuola kitokios bėdos puslei.

Butinai reikia inkstus laikyti veikliais ir švariais. Pajutęs skausmą toje srity pradėk gerti apščiai vandens. Prie to gauk keturias uncijas Jad Salts druskos iš geros aptiekos ir paimk po arbatinį šaukštelį su vandeniu pirm pusryčių per keletą dienų. Inkstai pradės veikt kuopuikiausia. Ši garsi druska padaryta iš rugščių vynuogių, citrinų ir sumaišyta su lithia. Ji suvaldo šlapumo rugštis ir palengvina puslės negaliavimus.

Jad Salts druskos nebrangios. Iš jų pasidaro putojantis lithia vandeninis gėrimas, kurį kiekvienas laikas nuo laiko turėtų gerti.

Žinomas aptiekorius pasakoja, jis parduoda daug Jad Salts druskų žmonėms, kurie nori suvaldyti inkstų bėdas, kol jos dar nėra bėdoje.

Sol Ellis & Sons

PLUMBING & HEATING
Geriausias materiolas, pigiausios kainos. Greitas patarnavimas. Kreditas visiems.
2118—20—22 S. State St.
Tel. Victory 2454
4606—08 W. 22nd St.
Te' Cicero 130

SUTAUPYK PUSĘ DABAR!

Laike gegužio mėnesio tiktai
Skyrių ofisuose tiktai!

Visas darbas užsakytas gegužio mėnesyj bus atliktas pigiomis kainomis. Tai yra perstatoma VIENODŲ KAINŲ Sistema musų apielinkių Dental Ofisų.

SKYRIAUS OFISAS
1800 S. Halsted St.

Dantų Setas už ½

$25 setas	$12.50
$15 setas	$7.50
$10 setas	$5

VEIDAS PRIPILDOMAS—JIE TURI TIKTI

Geriausis auksinis darbas už ½

$5 Geriausios Auksinės Crowns	$2.50
$5 Geriausi Auksiniai Fillings	$2.50
$5 Geriausi Auksiniai Tiltelial	$2.50
$2 Alloy Fillings	$1
$1 Sidabriniai Fillings	50c
Išvalymas dantų	50c

Šių kainų negausite musų didžiamjam ofise. DIDYSIS OFISAS įsteigtas 23 metai atgal.

THE HAYES DENTAL OFFICES Inc.
DR. T. T. WOOLLENS, Pres.
326 South State St.
Phone Harrison 9781

Ten ir iš
LIETUVOS
PER HAMBURGĄ
Su musų populiariais laivais
NEW YORK, ALBERT BALLIN, HAMBURG, DEUTSCHLAND, RESOLUTE, RELIANCE, CLEVELAND, WESTPHALIA, THURINGIA
Puikus patarnavimas visose klesose

$203 IŠ NEW YORKO IKI KAUNO IR ATGAL
Trečia Klesa
Plus U. S. Revenue taksai

Kelionė greita ir pigia kaina
Del permito ir kitų informacijų kreipkitės prie vietinių agentų arba prie
Hamburg-American Line
177 N. Michigan Ave. Chicago

B.R. PIETKIEWICZ & CO.
CONTRACTORS
REAL ESTATE
Malonus ir teisingas patarnavimas
2608 W. 47th St.

SEKMINGI METODAI KOVOTI SU FLU IR ŠALČIAIS

Laikykis šių taisyklių. — Nejuokauk su šalčiais. — Laikykis išbandytų saugių metodų.

Dabokis šalčių — net menkų šalčių galvoje ar gerklėje.

Neleisk jiems įsigauti į krutinę ir plaučius.

Vengk drėgno ar šlapio oro.

Neik laukan, jei jauties liguistas. Influenza, gripas, plaučių uždegimas ir kitos rimtos ligos tankiai paeina nuo šalčių.

PAVOJUS

Šalčio, "flu" ir plaučių uždegimo bakterijos dauginasi milionais ir puola lygiai kaip silpnus, taip ir tvirtus. Dabokis šalčių, jie susilpnina jusų atsparumą. Didžiausias pavojus gludi tame "paprastame šaltyje". Sunaikinkit tą šalti greitai.

Yra labai svarbu išvalyti visus vidurių takus, taip jau viršutinį ir apatinį skilvius. Laikykit inkstus gerai išvalytus ir atgaivintus ir sustiprinkit kraują.

Patyrimas išmokė

Patyrimas laike 1918 m. epidėmijos parodė, kad vienas iš geriausių ir paprasčiausių gydymų yra išgerti puoduką karštos Bulgariškos Žolių Arbatos.

Kam rizikuoti, kam nebuti prisirengusiems atmušti šalčius ir "flu"? Geriausia ką galima padaryti dabar yra nueiti aptiekon ir įsigyti pakelį Bulgariškos Žolių Arbatos. Sunaikinkit savo šaltį. Išgerkit puoduką šios karštos arbatos du sykiu į savaitę. Tai sušildys sustingusį kraują, padidins jo cirkuliaciją ir pašalins iš vidurių ir skilvio nuodus ir ligų gerus. Kiekviena šeimyna ras Bulgarišką Žolių Arbatą (grynai augmenų) tikra palaima turėti savo namuose šiais reikalingais laikais.

Jeigu jus turėjote flu ar dideį šalti, dabokitės pasikartojimo. Puodukas šios Arbatos du sykiu į savaitę yra jusų apsauga prieš ataka.

Pasimatykit su savo aptiekininku tuojaus. Jusų sveikata — galbut net jusų gyvastis — gali priklausyti nuo panaudojimo šių paprastų atsargumo priemonių. Ta pastebėtina arbata kainuoja tik 35c, 75c ar $1.25 už didelės šeimynos pakelį. Jeigu jusų aptiekininkas jos neturėtų, mes mielai pasiųsime jums didelės šeimynos pakelį. Nesiųskit pinigų, vien laiškanešiui užsimokėkit $1.25. Adresuokit Marvel Products Co., 106 Marvel Building, Pittsburgh, Pa.

Senai Laukiamas
KONCERTAS

JUOZO BĄBRAVIČIAUS
Eighth Street Teatre
8th St. ir Wabash Ave.
Nedėlioj, Sausio-January 6, 1929
Pradžia lygiai 8:15 valandą vakare

Apart J. Babravičiaus dalyvauja dar Mrs. Rita Rothermel — pianistė iš Fine Arts Building ir Leon Benditzky. Gražus teatras, patogios rezervuotos sėdynės, populiarės kainos.

Del užtikrinimo sau geresnės vietos įsigykit tikietus iškalno.

TUBBY

NAUJIENOS
The Lithuanian Daily News
Published Daily Except Sunday by the Lithuanian News Pub. Co., Inc.
1739 South Halsted Street
Chicago, Ill.
Telephone Roosevelt 8500

Editor P. GRIGAITIS

Subscription Rates:
$8.00 per year in Canada.
$7.00 per year outside of Chicago.
$8.00 per year in Chicago.
3c per copy.

Entered as Second Class Matter March 7th, 1914, at the Post Office of Chicago, Ill., under the act of March 3rd, 1879.

Naujienos eina kasdien, išskiriant sekmadienius. Leidžia Naujienų Bendrovė, 1739 So. Halsted St., Chicago, Ill. — Telefonas: Roosevelt 8500.

Užsisakymo kaina:
Chicagoje — paštu:
Metams $8.00
Pusei metų 4.00
Trims mėnesiams 2.50
Dviem mėnesiams 1.50
Vienam mėnesiui ..... .75

Chicagoj per išnešiotojus:
Viena kopija 3c
Savaitei 18c
Mėnesiui 75c

Suvienytose Valstijose, ne Chicagoje, paštu:
Metams $7.00
Pusei metų 3.50
Trims mėnesiams 1.75
Dviem mėnesiams 1.25
Vienam mėnesiui 75

Lietuvon ir kitur užsieniuose (Atpiginta):
Metams $8.00
Pusei metų 4.00
Trims mėnesiams 2.50

Pinigus reikia siųsti pašto Money Orderiu kartu su užsakymu.

ALGOS IR KAINOS

Amerika labai didžiuojasi aukštomis darbininkų algomis, ir jos tikrai yra daug aukštesnės, negu Europos darbininkų; bet ar Amerikos darbininkas yra geriau apsaugotas nuo vargo už kitų šalių darbininkus, tai klausimas. Tikrą algos vertę sudaro ne tik doleriai ir centai, kuriuos darbininkai gauna už savo darbą, bet ir perkamoji pinigų jėga. Jeigu prekių kainos pakyla, tai tuo pačiu doleriu darbininkas nusiperka mažiaus maisto arba kitokių reikmenų, ir todel, nors suma pinigų, kurią jisai gauna iš darbdavio, nesikeičia, bet jo gyvenimas darosi blogesnis, negu tuo laikų, kada prekės nebuvo pakilusios.

Gi Amerikoje, kaip visi žinome, kone viskas yra labai brangu — daug brangiau, negu kitur. Čia darbininkai, kad ir daugiaus uždirba, bet daug daugiau ir išleidžia. Kada Europos darbininkas išgirsta, kad Amerikoje kai kurie amatininkai gauna po $10 ir daugiau per dieną, tai jam rodosi, kad Dėdės Samo krašte darbininkams tikras rojus: kai kuriose Europos šalyse nė ministeriai negauna tiek, kiek amerikoniškas dailidė arba plumberis! Tečiaus, jeigu palyginsime, kiek kaštuoja Europoje ir Amerikoje valgis, rubas ir butas, tai darbininkų uždarbių skirtumas toli-gražu nebus jau taip didelis, kaip atrodo ant pažiuros.

Savo alga, be to, darbininkui reikia gyventi ne tiktai tuomet, kai jisai dirba, bet ir tuomet, kai jisai serga arba neturi darbo. Nuo ligos darbininkai Amerikoje nėra apdraudžiami (išimant tik kai kurias įmones); jeigu jie nori apsidrausti, tai jie organizuojasi į susišelpimo draugijas. Bet kada darbininkui tenka apleisti vieną miestą ir važiuoti į kitą ieškot darbo, tai jo ryšiai su draugija nutruksta, ir jisai turi stot į kitą draugiją ir pradėt iš naujo duokles mokėt, kaip kad jisai butų pirmiau jokiai draugijai nepriklausęs.

Amerikoje darbininkai nėra apdraudžiami ir nuo nedarbo. Europoje valdžios rupinasi bedarbių šelpimu, o Amerikoje toks dalykas yra "ne madoje". Net patys darbininkai čia yra įsitikinę, kad darbininkams butų "negarbė" imti pagelbą iš valdžios, netekus uždarbio. Nedarbo laiku darbininkas suvalgo tą, ką sutaupė bedirbdamas, ir kai paskutiniai sutaupytieji centai išeina, tai jisai gyvena į bargą, įsiskolindamas bučeriui ir groserninkui, arba ieško pašalpos įvairiose labdaringose įstaigose. Jeigu, turint uždarbį, darbininkui šiek-tiek pinigo atlieka, tai nedarbas dažniausia praryja visą jo išteklių, taip kad galų gale jisai savo "ministeriška" alga kaip tik pragyvena. Ir nenuostabu, kad, sulig valdiškomis skaitlinėmis, trys ketvirtadaliai žmonių Amerikoje miršta, nepalikdami jokio turto. Turtingiausias pasaulyje kraštas!

Negalima sakyt, kad Amerikos darbininkai butų šitokia savo padėtim labai patenkinti. Kad jie nėra patenkinti, matyt iš to, kad kiekvienas jų, kuriam tiktai pavyksta susitaupyt kiek "kapitalo", svajoja apie savo biznio įkurimą. Jie žino, kad atidarius savo krautuvėlę arba šiaip kokį biznelį reikės dirbti ilgesnes valandas, negu dirbtuvėje, ir gal biznis nepasiseks. Bet į bizni darbininkai eina del to, kad nėra kitokio budo apsisaugoti nuo nedarbo, kuris, kaip kokia šmėkla, juos nuolatos bauginа. Ir nedarbo pašalinimo klausimas yra opiausias klausimas darbininkams.

Viena pamatinių priežasčių, kurios šiandie gimdo Amerikoje nedarbą, yra aukščiaus paminėtasai brangumas. Kai prekės brangios, tai žmonės jų neiperka, ir pramonininkai turi siaurinti gamybą. Brangumas taip pat trukdo ir eksportą, nes brangias prekes yra sunkiau parduoti užsieniuose, negu pigias.

Kova su brangumu todel turėtų but vienas pamatinių darbininkų uždavinių Amerikoje. Bet ši kova yra politiška kova. Kainos Amerikoje tol bus aukštos ir kils, kol Amerika bus apsitvėrus aukšta muitų siena nuo viso pasaulio. Kainos kils taip pat, kol trustai galės elgtis kaip tinkami; gi trustus gali suvaldyt tiktai valstybė.

Ir netiesa, kad be aukštų kainų negali but aukštų algų. Pigus gyvenimas ir aukšti uždarbiai yra visai praktiška, įvykinama kombinacija — naudinga ir darbininkams ir bizniui.

Apžvalga

KEISTA PRIEKABĖ

Daug kartų sugauta bemeluojant ir bekraipant savo oponentų mintis, "Vienybė" bando ir mus apkaltinti; tik jai nabagei susimaišė kalba, ir ji parašė ve ką:

"Kam tai 'Naujienos' nuslėpė ir melagingą išvadą apie tariamą visų Latvijos tautininkų neigiamą Lietuvai nusistatymą?"

Jokių melagingų išvadų mes neslėpėme, — nors reikia prisipažinti, kad visus "V." melus mes ir nesuspėjame pažymėti. Perdaug sparčiai ji juos gamina.

NORS KARTĄ PASIŽIURĖKITE Į SAVE!

So. Bostono "Darbininkas" įsižeidė, kad mes jį pavadinome "klerikalčikų" organu, ir parašė prieš mus pilną kolionių straipsnį, užbaigdamas jį pamokinimu, kad koliotis esą negeras daiktas. Bet jeigu negeras, tai kam pats šv. Juozapo organas nesusilaiko nuo kolionių?

Ir paskui vėl: kodel "rimtasis" So. Bostono laikraščio redaktorius nors kartą nepasižiuri į save? Kai jisai kalba apie savo idejinius priešus, tai jisai juos visaip išniekina, išjuokia ir išpravardžiuoja. Laisvamanius jisai, pav. vadina "besmegeniais" ir rašo apie juos, kad jie esą žemos rųšies, darą "gėdą" tautai ir t. t.

Ir ne tik "bedievius" smerkdamas, jisai nuolatos juos arogantiškai užgaulioja. Jisai iš viso nepajėgia laikytis padoraus tono, kuomet ima kalbėt apie kieno nors nuomones, nesutinkančias su prietarais. Taip, aną dieną jisai pavadino "kiauliška filosofija" vieno teisėjo pareiškimą, kad pora, kuri neuždirba pakankamai pinigų žmoniškam gyvenimui, neprivalo turėti daug vaikų.

Na, ir po to jisai nesidrovi girtis mėgstąs "rimtumą" ir "šaltas diskusijas"! Jo meilė prie tų gerų dalykų, matyt, yra labai.... platoniška. Butų gerai, kad nuo Naujų Metų jisai imtų tas dorybes ne tiktai mylėti, bet ir praktikuoti.

SUMUŠĖ SAVO ARGUMENTUS

Po didelio riksmo "Laisvė", pagaliau, prisipažino, kad jos smarkavimas klausime "Forverts'e" paskelbto detektivo laiško autentiškumo buvo bereikalingas. Ji pirma tvirtino, kad tas laiškas esąs sufalsifikuotas, kadangi "Save the Union" komiteto blanka, ant kurio jisai buvo parašytas, skiriasi nuo "tikrosios" blankos, kurios fotografiją atspausdino "The Coaldigger". Mes jos tuomet paklausėme: o ar ji tikrai žino, kad "The Coaldigger'io", o ne "Forverts'o", blanka yra nesufabrikuota? Anąsyk ji pasisakė visai nemačiusi "Save the Union" blankų, — vadinasi, tuo patim ji prisipažino, kad spręsti apie tos arba kitos blankos autentiškumą ji negali.

Be to, mes jai pastatėme dar kitą klausimą, butent: ar negalėjo buti taip, kad "Save the Union" komitetas darė blankas ne vieną kartą ir kad, naujai spausdindamas jas, jisai kai ką jose pakeitė? Tokiame atsitikime galėtų but tikros ir "Forverts'o" ir "Coaldigger'io" paskelbtosios blankų formos. Štai, ką į tai atsako "Laisvė":

"Galėjo, žinoma, vienos laidos blanka nesutikti su kitos laidos blanka....."

Jeigu galėjo but įvairios blankų laidos ir jos galėjo viena nuo kitos skirtis, tai ko tuomet Brooklyno komisarų gazieta nori? Ko ji draskosi ir šaukia apie "Forverts'o" "falsifikaciją"?

Vienintėlis jos pasiteisinimas yra tas, kad įvairių laidų blankos turėjusios, anot jos, skirtis viena nuo kitos ne daugiau, kaip "skirsneliu arba brukšneliu, bet jokiu budu ne ištisu pamatiniu komiteto obalsiu." Bet tai juk yra tuščias spėjimas, o ne faktas! Kas gi galėjo uždrausti komitetui įdėti į naujos laidos blankų tekstą naują obalsį? Juk yra žinoma, kad "Save the Union" komitetas keitė ne tik savo obalsius, bet visą savo taktiką (nutarė skaldyt Mainierių uniją, apie ką pradžioje nebuvo kalbos) ir, pagaliau, net ir savo vardą.

Vienu obalsiu daugiau ar mažiau, pas komunistus nieko nereiškia, nes jie savo "frontą" keičia nuolatos, atsižvelgdami į tai, iš kur pučia vėjas. Principų jie seniai nebeturi. Taigi nėra jokio pamato tvirtinti, kad komunistiški humbugieriai negalėjo prie tuzino įvairių savo demagogiškų "obalsių" pridėti da ir "moterų lygybės" obalsį. Mes nesistebėtume, jeigu į mainierių "gelbėjimo" komiteto laiškų blankas jie butų įrašę ir tezius apie Kinijos revoliuciją arba Paraguajos ir Bolivijos karą!

Vadinasi, "Laisvė" pati sumušė savo argumentus ir pripažino, kad šnipo laiškas, parašytas ant "Save the Union" komiteto blankos gali but autentiškas, nežiurint, ką skelbia "Coaldigger'is". O jeigu atsiminti dar, kad tame dokumente yra paduota vardas, adresas ir telefono numeris to detektivų viršininko, kuriam buvo adresuotas šnipo raportas, ir iš jo pusės, kiek žinoma, nebuvo jokių užginčijimų, — tai abejojimams apie dokumento tikrumą vargiai palieka vietos.

"Ar tik ne badas Lietuvoje?"

Laiškai Amerikon

Su tokiu ir panašiais klausimais daugelis Amerikos lietuvių dabar ir žodžiu ir raštu kreipiasi čionai, norėdami patirtai tikrenybę. Mat, del blogų metų kai kuriose Lietuvos vietose, del nederliaus nukentėję ukininkai, o drauge su jais kaimo ir miesto darbininkai ir amatninkai kreipiasi į savo giminaičus Amerikoje, prašydami tai paskolos, tai pašalpos. Nors Amerikos lietuvių spaudoje jau buvo tilpę žinių apie Lietuvos ukininkų vargus, bet, matomai, daugelis negali sau sudaryti aiškaus vaizdo, kaip ten ištikrųjų yra. Tegul tad bus man leista per tą pačią spaudą pranešti keletą pastabų.

Kiekvienam ir be paaiškinimų turėtų buti aišku, kad Lietuvai, kaipo žemės ukio kraštui, kiekvienas mažesnis ar didesnis javų neužderėjimas yra skaudus smugis visam kraštui; delto ir nenuostabu, kad Lietuvos žemdirbiai žvalgosi paramos tai iš savo valdžios, tai iš savo užjurio brolių. Čia tačiau reikia pabrėžti, kad nederlius daugiausiai palietė tik šiaurinę dalį Lietuvos — Šiaulių, Biržų, Rokiškio, Panevėžio, Mažeikių apskričius—ir ypač tuos ukius, kur žemė sunkesnė (prie molio ar juodžemio); derlius kitose Lietuvos dalyse buvo daug geresnis. P. Aleksa, Lietuvos žemės Ukio Ministeris, spaudos atstovams tarp kita ko yra taip paaiškinęs: "bendras grudų derlius šį metą nėra mažesnis už pernykštį, tik su pašarais ir bulvėmis dalykas kitaip stovi: pašarų mažiaus 15%, o bulvių mažiau 20%, negu pernai. Tokio derliaus įvairumo ne tik apskrity , bet ir gretimuose ukiuose dar nebuvo Lietuvoje nuo karo laikų. Pakuršėje yra ukių, kurie iš vasarojaus nesurinko net sėklos, gi Suvalkijos ukininkai gavo nuo 12 iki 20 grudo."

Oro ypatybės

Vienintėlė nederliaus priežastis — tai žiaurus oras: per šalta ir peršlapia vasara. Jau birželio mėnuo Lietuvoje buvo drėgnas, šaltas ir neprielankus jauniems javams. Pasėliai atrodė menki, o kai kur ir visai neišdygo. Liepos mėnesio oras atmainingas ir daugelyje vietų pataisė vasarojus ir žieminius rugius bei kviečius. Tik Šiaulių, Biržų, Rokiškio apsrityse tie vasaros pragiedruliai buvo reti. Javai visur dar žaliavo liepos mėnesio gale. Rugpiučio oras bendrai buvo šaltas ir drėgnas. Šiaurinėje Lietuvoje daug lietaus. Laukai dar nenuvalyti, o jau žiemkenčius javus reikėjo sėti. Rugsėjo mėnuo ištisai buvo šaltas ir lietingas. Pastebėta, kad tik viena diena buvusi tikra vasara ir tai tik Suvalkijoje. Gale rugsėjo prasidėjo kai kur šalnos, kurios nukirto dar dirvose žaliuojančius javus ir daržoves. Nors dirvose matėsi daug javų, bet jie buvo šlapi. Pirmoji spalio mėnesio pusė buvo biauri kaip ir visas rugsėjis; pradžioje spalio net sniegas vietomis pasirodė. Antroji spalio mėnesio pusė buvo šiltesnė ir visi šoko kas javus džiovinti, kas bulvių kasti, kas žiemkenčius sieti. Bet ne viską buvo galima suspėti atlikti. Lapkričio mėnesio pradžioje dar matėsi dirvose nesudorotų javų ir dingusių.

Derliaus išvados

Javų derliaus atžvilgiu Lietuvos plotas galima padalinti šitaip: gero derliaus plotas (Klaipėdos kraštas ir buv. Suvalkija) apima 25%; vidutiniško derliaus plotas (žemaitija su Kedainių, Kauno Ežerėnų aps.) apima apie 35%; blogo derliaus rajono plotas (šiaurinė Lietuva ir dalinai Utėnos ir Ukmergės apskr. sudaro apie 40%. Tokiu budu—šiaurinė Lietuvos dalis turi kęsti nuostolius, o pietinė dalis gali net pralobti; taip tat nelygus tas 1928 metų derlius. Kai kur, pavyzdžiui žemaitijoje, nors javai vietomis ir gerai užderėjo, bet lietingos dienos nedavė galimybės juos suimti, javai dygo, o šienas puvo.

Bendras rugių užderėjimas apskaitomas tik 10% mažesnis pernykščio derliaus —o kviečių derlius skaitomas net 25% geresnis už pernykštį derlių. Kviečių ir rugių kainos pasidarė labai nevienodos ir yra visu trečdaliu aukštesnės, negu Čikagoje.

Bendras bulvių derlius (Stat. Biul. Nr. 61) praeitą vasarą buvo 40% mažiau normalio derliaus. Supuvusių bulvių šiais metais tris kart daugiau, negu pernai; kai Suvalkijoje supuvusių bulvių buvo tik 5%, tai šiaurės Lietuvoje supuvimas siekė net 75%. Kai Klaipėdos krašte iš 1 hektaro gauta po 250 centnerių, tai Biržų ir Šiaulių apskr. vos tik 50 centn. Nieko sau skirtumas! Kainos taipgi skirtingos: vietomis 5 litai centneris, vietomis 17 litų.

Žinių rinkėjai yra apskaitę, kad sudėjus kruvon visą rugių, kviečių, miežių, avižų ir žirnių derlių visos respublikos, tai tas derlius net praneša pernykščių metų derlių. Nors tas ir taip butų, bet nukentėjusiems ukininkams iš to mažas nusiraminimas; nes niekas nieko dykai neduos. Tat ir priseina kreiptis į valdžią ir rašyti laiškus Amerikon.

Tulos nederliaus pasekmės

Nukentėjusios Lietuvos dalyje—pradėjo kilti grudų ir duonos kaina, o del pašaro stokos —atpigo gyvuliai net 25%. Kada atėjo laikas sėti žiemkenčius javus (rugius ir kviečius), nukentėjusieji ukininkai matomai neišgalėjo pilnus laukus įsėti. Nuošimtis neįsėto žiemkenčių javų ploto yra toks:

Šiaulių apskr.	30%
Biržų apskr.	22%
Panevėžio apskr.	13%
Telšių apskr.	9%
Kretingos apskr.	8%

Kituose apskrityse įsėjimai buvo normalus ir vidutiniškas nejsėtų plotų nuošimtis visai Lietuvai yra tik 6.7%. Pasėlių stovis visoje Lietuvoje sulig lapkr. mėnesio įvertinimo yra vidutiniškas.

Einant prie išvadų, tenka pasakyti, kad bado visoje Lietuvoje nėra, bet atskiros Lietuvos dalys yra gana sunkiai nederliaus užgautos ir be valdžios ir visuomeniškos paramos vargu įstengtų kitais metais ant kojų atsistoti: juk dar priseina ištisą žiemą išsimaitinti ir pavasario sėjai prisiruošti. Lietuvos žemdirbių padėtis nėra lengva: jiems rupi ar užteks duonos, ar bus sėklos pavasariui atėjus ir delto jų prašymai kreipiami į atskirus asmenis ir organizacijas yra verti rimto susidomėjimo; tie jų prašymai negali buti atmesti. Lietuvos valdžia, Žemės Ukio Rumų — rinktinio Ukininkijos organo,— padedama, eneregingai organizuoja nukentėjusiems ukiams visokeriopą pagelbą, sėklomis ir kreditų. Kaip, visados jautri, Amerikos lietuvių visuomenė reaguos į tą nelemtą del nederliaus susidariusią Lietuvoje padėtį—yra atviras klausimas.

—P. Žadeikis,
Lietuvos Generalinis Konsulas.
1928 m. gruodžio mėn. 28 d.

Komunistas Asilas Asilo sunus Asilas

Kaukazo asilas—profesinės sąjungos narys. Kandidatas į "atsakomingąją vietą". —Asilas stoja į komunistų partiją. —Asilų komunistiškumas.

[LŽ] Metalistų profesinės sąjungos centro komiteto posėdy Maskvoje komunistas Maskotovas, anot "Rabočaja Gazieta", papasakoja labai įdomų įvykį iš profesinio SSSR gyvenimo.

Nesenai metalistų profesinės sąjungos atstovai darė reviziją Alagiro zavode Kaukaze. Revizoriai ypač domėjosi zavodo metalistų profsąjungos narių sąstatų. Revizoriams buvo duotos peržiurėti sąjungos narių kortelės. Ir štai, žiurėdami korteles, revizijos nariai nustebo, perskaitę nepaprastą vieno metalistų sąjungos nario pavardę, butent: Išakas Išako sunus Išakas, t. y. Asilas Asilo sunus Asilas. Toliau buvo nurodytas nario Nr., eilė, darbas. Buvo pažymėta, kad jis sąjungoje yra jau 6 mėnesiai, nario mokesnį moka tvarkingai ir jam jokių pastabų nebuvo padaryta.

—Gal but, čia kaž kokia klaida?—paklausė revizoriai. Jiems buvo paaiškinta, kad sąjungos dokumentai visuomet yra tvarkoje ir klaidos negali buti. Esą nario pavardė, vardas ir jo tėvo vardas užrašyti teisingai.

Tuomet revizoriai paprašė parodyti jiems draugą Asilą.

Zavodo komiteto pirmininkas nuvedė revizorius į kiemą ir parodė jiems tylų, keturkojį "draugą" su ilgomis ausimis.

—Štai jis! —tarė zavodo komiteto pirmininkas.

Asilas linksmai žvilgterėjo į revizorius ir draugiškai sužvengė.

Revizoriai išsižiojo. Po ilgos pauzos jie, nepasitikėdami savo akimis, pradėjo klausinėti zavodo komiteto pirm.: "Nejaugi šis gryno kraujo asilas jau šešis mėnesius yra profesinėje sąjungoje?"

Zavodo komiteto pirmininkas jiems ramiai atsakė, kad čia nėra nieko stebėtino. Girdi, profesinės sąjungos įstatuose pasakyta, kad sąjungos nariai negali buti tik kulto tarnautojai, asmenys, eksploatuoją samdomąjį darbą, buv. žandarai ir t. t. Kai del asilų ("išakų") priėmimo į sąjungą— įstatuose nieko nepasakyta.

"Jo šeimininkas —aiškino zavodo pirmininkas, paprašė užrašyti jį į profsąjungą, įnešė nario mokesnį ir atliko visus formalumus. Mes neturėjome pagrindo neįrašyti Išako į sąjungą ir jis išbuvo sąjungoje 6 mėnesius. Jis —asilas su profesiniu stažu. Mes net manėme statyti jo kandidaturą į atsakomingą vietą".

Iš pasikalbėjimo su asilo šeimininku paaiškėjo dar įdomesnės smulkmenos. Pasirodo, kad asilas, gavęs atatinkamą prof. sąjungos darbuotojo stažą, buvo priimtas į vietos komunistų organizaciją ir gavo partinį bilietą. Drauge su kitais vietos komunistais jis buvo užrašytas į Maskvos "rabfaką", t. y. į darbininkų fakultetą! Nedaug tetruko, kad komunistai turėtų asilą lankantį aukštąją mokyklą, o paskui profesorių, kuris dėsto "asilų komunizmą".

MARGUMYNAI

Franz Frank, vokiečių chemikas, išrado naujos rųšies popierių, kuris nedega ugnyj. Manoma, kad iš popierio bus galima siuti ugnegiasiams drabužius.

* * *

Prof. C. F. Knipp, Illinois universiteto chemikas, savo laboratorijoj demonstravo kaip su pagalba dulkių galima padaryti dirbtinį lietų.

Profesorius mano, jog ateityje bus galima pagaminti dirbtinį lietų ne tik laboratorijoj, bet ir ant platesnės skalės.

* * *

Dr. Ernest Friedberger, pagarsėjęs vokiečių higienistas, tyrinėjo moterų ir vyrų drabužius. Tyrinėjimai parodė, jog moterų drabužiai sveikatos atžvilgiu yra nepalyginamai geresni, negu vyrų.

Paprastai sako, Dr. Friedberger, vyras gyvena tropikų klimate, kadangi jo drabužiai neprileidžia prie kuno nei oro, nei ultravioletinių arba sveikatos spindulių. Tuo tarpu moteris gyvena sausame Alpų klimate. Jos kunas yra geriau vėdinamas ir gauna daugiau sveikatos spindulių.

* * *

Naujasis Albanijos karaliukas Zogu, kurį Mussolini užtupdė ant sosto, gauna tikrai karališką algą—$96,500 metams.

* * *

Prasiplatinimas automobilių privertė paskutinę arklių apdraudos kompaniją išeiti iš biznio Pennsylvanijoj. Prieš užsidarymą kompanija turėjo apdraudusi tik apie 200 arklių.

"Kulturos" No. 11 atėjo. Kaina 45 centai. Galima gauti "Naujienose".

GYVENIMAS
Mėnesinis Žurnalas
900 W. 52nd Street
CHICAGO

Prenumerata metams $1.50
Pusei metų $1.00
Kopija 10c

Tėmykit! Nuo Naujų Metų "Gyvenime" tilps daugiau raštų ir daug gražių paveikslų. Reikalaukit tuojau "Gyvenimo", vieną numerį prisiųsime veltui.

Tarp Chicagos Lietuvių

Burnside

Trumpos žinutės

21 d. gruodžio kilo gaisras adresu 9360 Cottage Grove Av. Tame name apačioje randasi smuklė, o viršuje yra kambariai gyventi. Gaisras, sakoma, kilęs del to, nad kaminas buvęs negeras. Ugnegesiams pavyko gaisrą greitai užslopinti. Nuostolių turtui padaryta nedaug. Namas yra senas ir pusėtinai apleistas. Užeigą renduoja ir biznį daro lietuvis, kuris čia atsikraustė iš kitur kaip naujas gyventojas.

* * *

Daugelis vietos lietuvių serga. Kai kurie miršta. J. Rubliausko šeimynoje įvyko didelė nelaimė. Vyras apsirgo ir tebeserga. Moteris susirgo, buvo pašauktas daktaras. Moteris 26 dieną gruodžio mirė. Daktaro paaiškinimu, moteris susirgus influenza. Rubliauskai — senšios apielinkės gyventojai.

* * *

Žmonės visi laukia naujų metų ir geresnių laikų. Bet pasirodo, kad dar prastesni laikai ateina. Štai Illinois Central Railrod dirbtuvės Burnsidėje vėl atleidžia darbininkus iš darbo, neduoda nė naujų metų sulaukti. Daugeliui bus sunkų Nauji Metai.—Žinių rinkėjas.

Bridgeportas

Komisarų parė

Pereitą pirmadienį (gruodžio 24 d.) Lietuvių Auditorijoj įvyko komisarų gazietos parė Prie parės rengėsi per keletą mėnesių. Garsino, kad ne vienas nepamirštų nusipirkti tikietą. Žodžiu, organizavo armiją. Iš buržujų rinko pinigų ir maisto. Tėmijant jų triusą, atrodė lyg jie rengėsi revoliucijai.

Atėjus paskirtai dienai ir valandai, kaip jie garsino, pasitaikė ir man netikėtai nueiti pamatyti parę ir višą jų armiją su visais generolais.

Jau buvo aštunta valanda, kada pradėjo muzika griežti. Pustuzinis kareivių su kareivorkomis ėmė miklinti kojas, o generolai su pasekėjais miklino liežuvius.

Pakliuvus į "šposininkų" burį, keistai atrodė. Manau sau, jei kas nori šposų, lai kreičia, man iš to nė šalta, nė šilta. Lauksiu koki bus pabaiga. Jau po 11 val. gaspadinės pradėjo ruošti stalus. Tavoršėiai kalbasi: "Gausime užkąsti ir užsigerti". Tokių kalbų besiklausant, gaspadinės prirengė stalus; kviečia svečius prie vakarienės. Svečiai, nesididžiuodami susėdo prie stalų, kadangi kai kurie buvo išalkę ir ištroškę. Nutilo kalbos, tik skamba bliudai ir lėkštės.

Andriulis sakė spyčių. Aiškino, kokiu tikslu ši parė rengta ir kokią naudą jie turės iš jos. Perstatė dainuoti porą tavorščių. Dainavo jie silpnai. Perstatė vaikėzą angliškai kalbėti. Tas "tavernojo" kažin ką, tur but nė pats nesuprasdamas, ką jis "tavernoja". Paskui kalbėjo Mizara. Jis pasigyrė sugrįžęs iš Brazilijos. Gyrė "darbininkų" tvarką; sakė, kad labai gerai gyventi darbininkams, kurie prisitaiko prie tenykščių aplinkybių. Reiškia, jo supratimu, visur darbininkams gerai gyventi, jei jie prisitaikę prie aplinkybių. Jo kalba netiko svečiams.

Svečių galėjo buti apie pusantro šimto.—Ten buvęs.

GERB. Naujienų skaitytojos ir skaitytojai prašomi pirkinių reikalais eiti į tas krautuves, kurios skelbiasi Naujienose.

A. † A.

JUOZAPAS DIXON

Persiskyrė su šiuo pasauliu gruodžio 30 dieną, 11:15 valandą ryte, 1928 m., sulaukęs 60 metų amžiaus, paėjo iš Lietuvos. Amerikoj išgyveno 35 metus. Paliko dideliame nuliudime draugus. Laidotuvėmis rupinasi Julijona Rozanskienė. Kunos pašarvotas, randasi 5124 So. Kedzie Ave.

Laidotuvės įvyks seredoje, sausio 2 dieną, 8 val. ryte iš namų į Nekalto Prasidėjimo Panelės Švečiausios parapijos bažnyčią, kurioje atsibus gėdulingos pamaldos už vėlionio sielą, o iš ten bus nulydėtas į Šv. Kazimiero kapines.

Visi A. A. Juozapo Dixon giminės, draugai ir pažįstami esat nuoširdžiai kviečiami dalyvauti laidotuvėse ir suteikti jam paskutinį patarnavimą ir atsisveikinimą.

Nuliudę liekame,

Draugai.

Laidotuvėse patarnauja graborius Eudeikis. Tel. Yards 1741.

A ✝ A

JUOZAPAS MATUZAS

Persiskyrė su šiuo pasauliu gruodžio 31 dieną, 7:30 valandą vakare, 1928 m., sulaukęs 37 metų amžiaus, gimęs Šiaulių apskr., Triškių parap., Kairiškių kaime. Amerikoj išgyveno 16 metų. Paliko dideliame nuliudime moterį Pauliną, po tėvais Ustavičaitę, dvi dukteris — Lilly, 3 metų ir Stanislava, 1 metų, švogerį ir švogerką ir gimines, o Lietuvoj motinelę, 4 seseris ir brolį. Kunas pašarvotas randasi 2555 W. 45th St.

Laidotuvės įvyks ketverge, sausio 3 dieną, 1929 m., 2 val. po piet iš namų į Tautiškas kapines.

Visi A. A. Juozapo Matuzo giminės, draugai ir pažįstami esat nuoširdžiai kviečiami dalyvauti laidotuvėse ir suteikti jam paskutinį patarnavimą ir atsisveikinimą.

Nuliudę liekame,

Moteris, Dukterys, Švogeris, Švogerka ir Giminės.

Laidotuvėse patarnauja graborius Eudeikis, Tel. Yards 1741.

A ✝ A

JUOZAPAS WRUBLAUSKIS

Persiskyrė su šiuo pasauliu sausio 1 dieną, 6:30 valandą ryte, 1929 m., sulaukęs 54 metų amžiaus, gimęs Panevėžio apskr., Krakenavos parap., Yčiunų kaime. Amerikoj išgyveno 27 metus. Paliko dideliame nuliudime dukterį Koletą, sunų Petrą, brolį Petrą, švogerką Paulina ir gimines. Kunas pašarvotas randasi 830 East 89th Place, Burnside.

Laidotuvės įvyks pėtnyčioj, sausio 4 dieną, 8 val. ryte iš namų į Šv. Juozapo parapijos bažnyčią, South Chicago, kurioje atsibus gėdulingos pamaldos už vėlionio sielą, o iš ten bus nulydėtas į Šv. Kazimiero kapines.

Visi A. A. Juozapo Wrublauskio giminės, draugai ir pažįstami esat nuoširdžiai kviečiami dalyvauti laidotuvėse ir suteikti jam paskutinį patarnavimą ir atsisveikinimą.

Nuliudę liekame,

Sunus, Duktė, Brolis, Švogerka ir Giminės.

Laidotuvėse patarnauja graborius Eudeikis, Tel. Yards 1741.

ADOMAS MOREIKA

Persiskyrė su šiuo pasauliu gruodžio 31 dieną, 11:30 valandą ryte, 1928 m., sulaukęs 60 metų amžiaus, gimęs Suvalkų rėd., Naumiesčio parap. Paliko dideliame nuliudime dukterį Marijoną Urbaitienę, žentą Franciškų, trys anukai ir giminės. Kunas pašarvotas randasi S. P. Mažeikos koplyčioj, 3319 Auburn Ave.

Laidotuvės įvyks ketverge, sausio 3 dieną, 8 val. ryte iš koplyčios į Šv. Jurgio parapijos bažnyčią, kurioje atsibus gėdulingos pamaldos už vėlionio sielą, o iš ten bus nulydėtas į Šv. Kazimiero kapines.

Visi A. A. Adomo Moreikos giminės, draugai ir pažįstami esat nuoširdžiai kviečiami dalyvauti laidotuvėse ir suteikti jam paskutinį patarnavimą ir atsisveikinimą.

Nuliudę liekame,

Duktė, Žentas, Anukai ir Giminės.

Laidotuvėse patarnauja graborius S. P. Mažeika, Telefonas Yards 1138.

JONAS BLODIKA

Persiskyrė su šiuo pasauliu gruodžio 30 dieną, 11:30 valandą vakare, 1928 m., sulaukęs 19 m. ir keturių mėnesių amžiaus, gimęs Amerikoj. Paliko dideliame nuliudime moterį Kazimierą, motiną Uršulę ir tėvą Franciškų, tris brolius: Stanislovą, Juozapą ir Franciškų, tris seseris: Kazimierą po vyrų Yančienė, Aleksandrą po vyrų Karbauskienė ir Zofija ir du švogerius. Kunas pašarvotas randasi 2025 Canalport Ave.

Laidotuvės įvyks ketverge, sausio 3 d., 9 val. iš ryto iš namų į Apveizdos Dievo parapijos bažnyčią, kurioje atsibus gėdulingos pamaldos už vėlionio sielą, o iš ten bus nulydėtas į Šv. Kazimiero kapines.

Visi a. a. Jono Bladiko giminės, draugai ir pažįstami esat nuoširdžiai kviečiami dalyvauti laidotuvėse ir suteikti jam paskutinį patarnavimą ir atsisveikinimą.

Nuliudę liekame,

Moteris, Tėvai, Broliai Seserys ir švogeriai.

Laidotuvėse patarnauja graborius Radžius, Tel. Canal 6174.

A ✝ A

ANTANAS MARTINAITIS

Persiskyrė su šiuo pasauliu gruodžio 29 dieną, 11:30 valanda iš ryto, 1929, sulaukęs 54 metu amžiaus, gimęs Lietuvoj. Paliko dideliame nuliudime brolį Juozapą Martinaitį ir švogerką, Lietuvoj seserį Marcelę, Amerikoj išgyveno 30 metų. Kunas pašarvotas, randasi I. J. Zolpo koplyčioj, 1646 W. 46th St.

Laidotuvės įvyks ketverge, sausio 3-čią dieną 8 val. iš ryto iš koplyčios į Šv. Kryžiaus parapijos bažnyčią, kurioje atsibus gėdulingos pamaldos už vėlionio sielą, o iš ten bus nulydėtas į Šv. Kazimiero kapines.

Visi A. A. Antano Martinaičio giminės, draugai ir pažįstami esat nuoširdžiai kviečiami dalyvauti laidotuvėse ir suteikti jam paskutinį patarnavimą ir atsisveikinimą.

Nuliude liekame,

Brolis, švogerka, Sesuo ir Giminės.

Laidotuvėse patarnauja graborius I. J. Zolp, Tel. Boulevard 5203.

Ona Jaugelienė

Persiskyrė su šiuo pasauliu gruodžio 31 dieną, 10:30 valandą ryto, 1928 m., sulaukus 40 metų amžiaus, gimusi Lietuvoj, Telšių apskrity, Laukuvos parapijoj, Stročių kaime. Paliko dideliame nuliudime vyrą Julijoną, du sunus — Juozapą ir Justiną — ir marčią Petronelę, vieną dukterį Stanislavą, tris seseris — Marijoną Benetą, Marcijoną Daukšienę, Rozaliją Daukšienę ir švogerius Amerikoj. Lietuvoj paliko vieną seserį — Amiliją Ruzgaitienę. Kunas pašarvotas randasi 3421 Auburn Ave.

Laidotuvės įvyks ketvirtadienį, sausio 3 dieną, 9 val. ryto iš namų į Šv. Jurgio parapijos bažnyčią, kurioje atsibus gėdulingos pamaldos už velionės sielą, o iš ten bus nulydėta į Šv. Kazimiero kapines.

Visi A. A. Onos Jaugelienės giminės, draugai ir pažįstami esat nuoširdžiai kviečiami dalyvauti laidotuvėse ir suteikti jai paskutinį patarnavimą ir atsisveikinimą.

Nuliudę liekame,

VYRAS, SUNAI, DUKTĖ IR VISI GIMINĖS.

Laidotuvėse patarnauja graborius A. Masalskis, Tel. Boulevard 4139.

JURGIS GEČAS

Patiko nelaiminga smertį gruodžio 30 dieną, 1928 m., sulaukęs 55 metų amžiaus, gimęs Tauragės apskr., Žvingių parap., Labkasių kaime. Paliko dideliame nuliudime moterį Agnieška po tėvais Jonikaitė, 2 sunų: Franciškų ir Vladislovą, 3 dukteris: Bronislavą, Anastazija ir Antanina, sesers sunai: Franciškus ir Motiejus Overlingai, sesers duktė Sofija Dvilienė, brolio sunai: Petras ir Stanislovas Gečai, brolio duktė Sofija Mačiukaitienė; Lietuvoj du broliai Antanas ir Juozapas, sesuo Antanina Overlingienė ir giminės. Kunas pašarvotas randasi S. P. Mažeikos koplyčioj, 3319 Auburn Ave.

Laidotuvės įvyks pėtnyčioj, sausio 4 dieną, 8 val. ryto iš koplyčios į Šv. Jurgio parapijos bažnyčią, kurioje atsibus gėdulingos pamaldos už vėlionio sielą, o iš ten bus nulydėtas į Šv. Kazimiero kapines.

Visi A. A. Jurgio Gečo giminės, draugai ir pažįstami esat nuoširdžiai kviečiami dalyvauti laidotuvėse ir suteikti jam paskutinį patarnavimą ir atsisveikinimą.

Nuliudę liekame,

Moteris, Sunai, Dukterys, Sesers Sunai, Sesers Dukterys, Brolio Sunai, Brolio duktė ir Giminės.

Laidotuvėse patarnauja graborius S. P. Mažeika, Telefonas Yards 1138.

Del platesniu informacijų meldžiu šaukti Boulevard 3756, 3302 So. Halsted St.

Tel. 2-7749
DR. J. RIMDZUS, D. C. Ph. C.
Chiropraktas
1428 Broadway, Gary, Ind.
Val.: nuo 10 iki 12 v. nuo 2 iki 8 vak.
Sekmadieniais nuo 10 iki 12 val.

Graboriai

Phone Boulevard 4139
A. MASALSKIS

Musų patarnavimas laidotuvėse ir kokiame reikale visuomet esti sąžiningas ir nebrangus todel, kad neturime išlaidų užlaikymui skyrių.

3307 Auburn Ave.
CHICAGO, ILL.

J. Lulevich
Lietuvis graborius ir balsamuotojas
Automobilių patarnavimas teikiams visokiems reikalams. Moderniška koplyčia veltui.
3103 S. Halsted St., Chicago, Ill.
Tel. Victory 1115

S. D. LACHAVICZ

Lietuvis Graborius ir Balsamuotojas
2314 W. 23rd Pl.
Chicago, Ill.
Patarnauja laidotuvėse kuopigiausiai Reikale meldžiu atsišaukti, o mano darbu busite užganėdinti.
Roosevelt 2515-2516

J. F. RADZIUS
PIGIAUSIAS LIETUVIS GRABORIUS CHICAGOJ

Laidotuvėse patarnauju geriau ir pigiau, negu kiti todel, kad priklausau prie grabų išdirbystės.
OFISAS:
668 W. 18th Street
Tel. Canal 6174
SKYRIUS:
3238 S. Halsted St.
Tel. Victory 4088

Lietuvės Akušerės

Phone Victory 4952
MRS. A. JARUSH-KAUSHILLAS
Physical Theraphy and Midwife
3252 South Halsted Street
Res.: 6109 So. Albany Ave.
Hemlock 9252

Patarnauju prie gimdymo, duodu massage, electric treatment ir magnetic blankets ir tt. Moterim ir merginom patarimai dovanai. Ofiso valandos nuo 1 po pietų iki 8 v. vakare.

PRANEŠIMAI

Roseland. S. L. A. 139 kuopos metinis susirinkimas įvyks 3 d. sausio, 1929 m., 7:30 val. vakare, Strumilos svetainėj. Visi nariai ir narės dalyvaukite susirinkime, nes turėsime svarbių dalykų aptarti.
Sekr. J. Slancauskas.

Didelis Maskaradų Balius, rengia Lietuvių Tautiška parapija savo svetainėj (3501 S. Union Ave.), nedėlioj, sausio (Jan.) 13 d., 1929 m. Grieš puiki muzika. Pirmas ir antras praisas pinigais, kiti daiktais. Pradžia 6:30 val. vak. Komitetas.

Lietuvės Akušerės

A. Vidikas-Lulevich
AKUŠERKA
3101 South Halsted Street
Kampas 31-mos gatvės
Phone Victory 1115

Baigusi akušerijos kolegiją; ilgai praktikavusi Pennsylvanijos ligonbučiuose. Sąžiningai patarnauja visokiose ligose prieš gimdymą, laike gimdymo ir po gimdymo. Už dyką patarimas dar ir kitokiuose reikaluose moterims ir merginoms; kreipkitės, o rasite pagalbą. Valandos nuo 8 ryto iki 2 v. po pietų, nuo 6 iki 9 val. vak

Akių Gydytojai

Pastaba: Mano ofisas dabar randasi naujoj vietoj

DR. VAITUSH, O. D.
LIETUVIS AKIŲ SPECIALISTAS
Palengvins akių įtempimą, kuris esti priežastimi galvos skaudėjimo, svaigimo, akių aptemimo, nervuotumo, skaudamą akių karštį, atitaiso kreivas akis, nuima kataraktą, atitaiso trumparegystę ir toliregystę. Prirengia teisingai akinius. Visuose atsitikimuose egzaminavimas daromas su elektra, parodančia mažiausias klaidas. Specialė atyda atkreipiama į mokyklos vaikus. Valandos nuo 10 iki 8 val. Nedėlioj 10 iki 12 val. po pietų.
4712 South Ashland Ave.
Phone Boulevard 7589

ŽMOGAUS AKIS

Yra taip dalikatnas sudėjimas, jog maža dalis žmonių supranta apie jos veikimą. Didelė daugybė akių sugadinta pigiais ir prastai pritaikintais akiniais. Bukite daug atsargesni, kada siulo už dyką egzaminavimą, pusė kainos, arba pedleriai siulo akinius vaikščiodami iš namų į namus. Praktikuoju ant akių, perleidžiau daugiau 20 tukstančių ypatų ir turiu 20 metų parktikos.
Jei abejoji apie savo akis, eik pas
Dr. A. R. BLUMENTHAL
OPTOMETRIST
Phone Boulevard 6487
4649 S. Ashland Ave. ir 805 E. 47 St.
Phone Kenwood 1752

25 Metų Patyrimo
Pritaikyme akinių del visokių akių
John Smetana, O. D
OPTOMETRISTAS

Ekspertas tyrimo akių ir pritaikimo akinių
1801 South Ashland Avenue
Platt Bldg., kamp. 18 St. 2 aukštas
Pastebėkit mano iškabas
Valandos nuo 9:30 ryto iki 8:30 vakaro Nedėliomis nėra skirtų valandų. Room. 8.
Phone Canal 0523

Lietuviai Gydytojai

DR. A. J. KARALIUS
Gydytojas ir Chirurgas
3147 So. Halsted Street
Tel. Calumet 3294
Nuo 9 iki 12 val. dienos ir nuo 6 iki 9 valandai vakare.

Phone Boulevard 8483
Dr. Margeris
Gydytojas ir Chirurgas
3421 So. Halsted St.
Val.: nuo 12 iki 3 po pietų, nuo 6 iki 8 vakare.
Sekmadieniais nuo 10 iki 12.

PROGA

Prisirengkite prie geresnio darbo. Išmokite kirpimą ir dezainiminą vyrų drabužių. Rašykit del smulkmenų ir padarykite pirmą žingsnį į savo geresnę ateitį. Pamokos vakarais. Adresuokit
GARMENT DESIGNING
Post Office Box 1802, Chicago, Ill.

Lietuviai Gydytojai

A. L. Davidonis, M. D.
4910 So. Michigan Ave.
Tel. Kenwood 5107
Valandos:
nuo 9 iki 11 val. ryte;
nuo 6 iki 8 val. vakare
apart šventadienio ir ketvirtadienio

A. MONTVID, M. D.
1579 Milwaukee Avenue, Room 209
Kampas North Ave. ir Robey St.
Val.: 1 iki 3 po pietų, 6 iki 9 vak.
Tel. Brunswick 4983
Namų telefonas Brunswick 0597
Ultravioletinė šviesa ir diathermia

Ofiso ir Res. Tel. Boulevard 5913
DR. A. J. BERTASH
3464 South Halsted Street
Ofiso valandos nuo 1 iki 3 po pietų ir nuo 6 iki 8 val. vakare
Res. 3201 South Wallace Street

DR. J. J. KOWARSKAS
GYDYTOJAS IR CHIRURGAS
2403 W. 63rd St., Suite 3.
Prospect 1028
Res. 2359 S. Leavitt St., Canal 2330
Ofiso valandos 2 iki 4, 7 iki 9
Nedėlioj pagal sutartį

Res. 6660 South Artesian Avenue
Phone Prospect 6659
Ofiso Tel. Canal 0257
DR. P. Z. ZALATORIS
GYDYTOJAS IR CHIRURGAS
1821 South Halsted Street
Chicago, Ill.

Office Boulevard 7042
DR. C. Z. VEZELIS
LIETUVIS DENTISTAS
4645 South Ashland Avenue
Ant Zaleskio Aptiekos
CHICAGO, ILL.

A. K. Rutkauskas, M. D.
4442 South Western Avenue
Tel. Lafayette 4146
Valandos:
nuo 9 iki 11 v. ryto
nuo 6 iki 9 val. vak.

Phone Boulevard 1401
DR. V. A SIMKUS
GYDYTOJAS IR CHIRURGAS
3343 So. Halsted St.
VALANDOS:
nuo 2 iki 4 P. M. nuo 7 iki 9 P. M.
Nedėlioj nuo 10 iki 12 A. M

DR. M. T. STRIKOL
GYDYTOJAS IR CHIRURGAS
4601 South Ashland Avenue
Telefonas Boulevard 7820
Res., 6641 South Albany Avenue
Tel. Prospect 1930
Valandos 2-4, 6-8 Nedėlioj 10-12

DR. S. BIEŽIS
Phone Canal 6222
Gydytojas ir Chirurgas
2201 West 22nd Street
(Cor. Leavitt St.)
Val.: 1—3 ir 7—8; Ned 10—12 ryto
Rezidencija 6640 S. Maplewood ave.
Tel. Republic 7868
CHICAGO, ILL.

Phone Lafayette 5820
DR. J. A. PAUKŠTYS
DENTISTAS
X-RAY
4193 Archer Ave.,
Chicago, Ill.

Tel. Brunswick 0624
DR. A. J. GUSSEN
LIETUVIS DENTISTAS
1121 Milwaukee Avenue
Valandos: 9—12, 1—5, 6—8:30
Sekmadieniais pagal susitarimą

Įvairus Gydytojai

Ofiso Tel. Victory 6893
Rez. Tel. Drexel 9191
DR. A. A. ROTH
Rusas Gydytojas ir Chirurgas
Specialistas moterišku, vyrišku vaikų ir visų chroniškų ligų
Ofisas: 3102 S. Halsted St., Chicago arti 31st Street
Valandos: 1—3 po pietų, 7—8 vak.
Nedėliomis ir šventad. 10—12 dieną

DR. M. J. SHERMAN
GYDYTOJAS IR CHIRURGAS
1724 So. Loomis Street
Kampas 18th St.
Val. 2—4 po piet ir 7—9 val. vakare
Telefonas Canal 1912
Residence Tel. Fairfax 6352

Telephone Yards 0994
DR. MAURICE KAHN
4631 South Ashland Avenue
Ofiso valandos:
Nuo 10 iki 12 dieną, 2 iki 3 po piet 7 iki 8 vak. Nedėl. nuo 10 iki 12
Res. Telephone Plaza 8200

Įvairus Gydytojai

DR. HERZMAN
— IŠ RUSIJOS —
Gerai lietuviams žinomas per 25 m. kaipo patyręs gydytojas, chirurgas ir akušeris.
Gydo staigas ir chroniškas ligas vyrų, moterų ir vaikų pagal naujausius metodus X-Ray ir kitokius elektros prietaisus.
Ofisas ir Laboratorija:
1025 W. 18th St., netoli Morgan St.
Valandos: nuo 10—12 pietų ir nuo 6 iki 7:30 val. vakare
Tel. Canal 3110
Jeigu neatsišauks, tai šauk South Shore 2238 ar Randolph 6800

Phone Armitage 2822
DR. W. F. KALISZ
1145 Milwaukee Avenue
Valandos: 12 iki 2 ir 6 iki 8 P. M.
Seredos vakare uždaryta
Nedėlioj pagal sutartį

GYDO
Kraujo, odos, chroniškas slaptas ligas vyrų ir moterų senas žaizdas, ligas rectal
Dr. J. W. Beaudette
VIRŠUJ ASHLAND STATE BANKO
1800 So. Ashland Ave.
Valandos:
Nuo 2 iki 4:30 ir nuo 7 iki 10
Nedėlioj nuo 2:30 iki 4:30 v. po piet
TELEFONAS CANAL 0464

DR. CHARLES SEGAL
Praktikuoja 20 metai
Ofisas
4729 South Ashland Ave., 2 lubos
Chicago, Illinois
Specialistas džiovos
Moteriškų, Vyriškų ir Vaikų ligų
OFISO VALANDOS:
Nuo 10 iki 12 val. ryte, nuo 2 iki 4 val. po pietų ir nuo 7 iki 8:30 val vakaro. Nedėl. nuo 10 iki 12 v. diena
Phone Midway 2880

Advokatai

A. A. OLIS
ADVOKATAS
11 S. La Salle St., Room 2001
Tel. Randolph 1034 — Val. nuo 9-6
Vakarais
3241 South Halsted St.
Tel. Victory 0562
7—9 val. vak. apart Panedėlio ir Pėtnyčios

JOHN B. BORDEN
(Jonas Bagdžiunas Borden)
LIETUVIS ADVOKATAS
105 West Adams St., Room 2117
Telephone Randolph 6727
Vakarais 2151 W. 22nd St. nuo 7-9
Telephone Roosevelt 9090
Namų Telefonas Republic 9600

A. A. SLAKIS
ADVOKATAS
Ofisas vidurmiestyje
Room 1502
CHICAGO TEMPLE BLDG.
77 West Washington Street
Cor. Washington and Clark Sts
Ofiso Tel. Central 2978
Namų Tel. Hyde Park 3395

J. P. WAITCHES.
Advokatas
10756 So. Michigan Ave.
Tel. Pullman 5950
Namų Tel. Pullman 6377

Albin A. Peters
(Albin A. Petroshius Peters)
ADVOKATAS
Room 852 Otis Bldg.
10 South La Salle Street
Tel. Randolph 3322
Gyvenimo vieta 6456 S. Whipple St
Hemlock 4080

John Kuchinskas ir Balys F. Mastauskas
Lietuviai Advokatai
2221 W. 22nd St.
Arti Leavitt St.
Telefonas Canal 2552
Valandos 9 ryto iki 8 vakare
Seredoj ir Pėtnyčioj nuo 9 iki 6
Nedėlioj nuo 11 ryto iki 1 v. p. p

V. W. RUTKAUSKAS
ADVOKATAS
29 So. La Salle St. Room 730
Tel. Central 6390, Val. 9—4.
Rezidencija 6158 S. Talman Av.
Tel. Prospect 3525.

K. GUGIS
ADVOKATAS
Miesto Ofisas
127 N. Dearborn St., Room 1111
Telefonas Central 4411
Valandos: nuo 9 ryto iki 4 po pietų
Gyvenimo vieta
3323 South Halsted St.
Tel. Boulevard 1310
Val.: nuo 6 iki 8 val. kiekvieną vakarą, išskyrus ketvergą
Nedėliomis nuo 9 iki 12 ryto

DETROIT, MICH.
ADV. J. P. UVICK
Dabar Naujam Ofise
2333 Barlum Tower
Kampas Bates and Cadillac Square
Valandos nuo 8:30 iki 5 val. vakare.
Panedėliais ir Pėtnyčiomis iki 7:30 val. vakare

Tarp Chicagos Lietuvių

18-ta gatvė

Hold up Omaha Packing kompanijos krautuvėj; pašautas lietuvis čalis Savitskis.

Šeštadienio vakare, apie 5:30 val., eina vienas naujienietis Halsted gatve iki Archer Ave., kad paimti čia gatvekarį ir važiuoti namo.

Netoli tilto, prie Omaha Packing kompanijos murinio trobėsio, mato jis sustoję keletas žmonių. Elgiasi jie keistai: prisiglaudę prie sienos, lyg nusigandę, lyg ko laukia.

Eina naujienietis toliau. Tik staiga atsidaro bučernės durys. Išbėga iš vidaus keturi vyrai. Vienas jų paleidžia du šuvius į krautuvę.

Vyrai skubiai suséda didelin autan, kuris jų laukė, ir visu smarkumu pasileidžia šiaurės linkui.

Krautuvės viduj suirutė. Šeši vyrai bučeris, kasierė ir keliolika kostumerių išrodo tartum ne savi. Kas atsitiko?

Krautuvėj padaryta hol up. Keturi banditai pašovė Arthurą Kahl'į, 39 m., elektrišeną, dirbantį kompanijai. Lietuvį, Čalį Savitskį, 30 metų, kuris mėgino pabėgti, banditai primušė revolverio rankena ant grindų. Sumušė taipjau Edvardą Fau, 45 m., klerką.

Kai jau visi buvusieji krautuvėj tapo terorizuoti, vienas banditų pagrobė iš kasos apie 900 dolerių ir banditai išbėgo iš krautuvės.

Krautuvėn yra įvestas persergėjimo laikrodis, kuris susisiekia su visos įstaigos skyriais. Pirm negu banditai spėjo apleisti krautuvę, kasierei pavyko duoti ženklą (alarm) apie sujudimą krautuvėj. Bet kada pribuvo policininkai William Quinn ir Roy Carrol, tai jau banditai buvo nuvažiavę.

Apiplėštos bučernės manadžeris yra lietuvis, Juozas Mickeliunas.

Kodel stovėjo prie trobėsio tie žmonės, kuriuos matė naujienietis? Vėliau paaiškėjo, kad banditai sutiko juos einant į krautuvę. Jie paliepė šiems žmonėms stovėti ir nesijudinti iš vietos, jei jiems brangus gyvenimas. Taigi išsigandę žmonės ir stovėjo, kaip buvo paliepti.

—Rep.

---

5 Dienų Pranešimas Sekantiems Mildos Teatro Šērininkams, Kurių Antrašų Neturime BENROVĖS KNYGOSE

TĖMIKITE!

Visi sekantieji šērininkai teiksitės pristatyti arba prisiųsti savo šērus į UNIVERSAL STATE BANKĄ — 3252 South Halsted Street, Chicago, Illinois, bėgyje 5 dienų. Už pristatytus arba prisiųstus šērus banka išduos jums tam tikrą kvitą.

Šis reikalavimas yra daromas sulyg CHICAGO TITLE and TRUST COMPANY įsakymo, del galutino užtvirtinimo bendrovės nejudinamo turto raštus. Kada visi certifikatai bus sunešti į minėtą Banką, tada bus pradedama mokėti pinigus visiems šērininkams pagal nuosprendį susirinkimo, laikyto Rugsėjo 30, 1928

J. Musinski	K. Leikus	K. Skeris
P. Jankant	K. Silling	V. Linkus
J. Tishkus	Iz. J. Janusauskas	A. Kawall
J. Shimkus	A. V. Dombrova	A. Kunigevicz
P. Balciunienė (dead)	L. Vasaitiene	V. Mikenas
F. Petrulis	K. Baltas	J. Moseickis
A. Zaleski	S. Svileinis	F. Iwoskewicius
A. Tarozas	J. Karpavicziene	T. Vezis
A. Kuczinski	A. Žuraitis	J. Masiliunas
J. Bukas	F. Toleikis	K. Urbonavicze
J. Marozas	H. Mockus	K. Baldauskis
F. Murauska	J. Staniulis	A. V. Holin
E. Merkel	S. Jakubauskas	D. Bagdonas
A. Jucienė	T. Mickevicz	F. Zvenakas
A. Krauczunas	J. Stalga	F. J. Bartkevicius
Ig. Kerbedis	P. Sagatas	A. K. Navyckas
V. & J. Gaubas	S. Kurrillo	R. Diksas
V. Slauteris	J. Kalvis	M. Briedis
F. Shillinis	J. Jarosz	S. Martinkus
A. Palubinskas	J. Zolinas	S. Kunevicze
C. P. Plioplis	Ig. Grinis	J. Mineikis
F. Misiunas	J. Barkus	C. Chasas
J. Pranaitis	M. Sabockiene	A. Melinis
B. Stanevicze	W. Macaczinski	J. Micziuda
J. Palilionis	A. Gailius	J. Marcinkevicze
J. Dockus	M. Bocian	A. Budner
E. Juknevitienė	K. & F. Zimontowicz	M. Juschiene
V. Butkievicia	T. Masiukevicz	H. Grish
K. Wilimas	J. Rimkaitė & Uksienė	A. Gistatas
T. Negreckis	K. & U. Pikturna	K. Sakaite
K. Rekaszius	J. Gotautas	G. Barowski
J. Dinopas	O. Ivaskiewicz (dead)	F. C. Bukauskis
Z. Sasnauckas	J. Jurgaitis	W. Dunn
P. Rumbauskas	J. Lutinski	S. Jankewicz
O. Gelgaudienė	S. Czechowicz	M. Jakutis
A. Gerva	J. Pratapas	R. Klikna
C. Baltrunas	P. P. Adomaitis	J. Petkevicze
J. Petrauskas (dead)	E. Linklater	A. Petrokaite
M. Jatuza	A. Stanislovaitiene	T. Raksztis
M. Nausiedas	F. Rutkauski	A. Rakickas
J. Bagdonas	E. Starinakiene	P. & J. Rankaitis
S. Naudžius	J. Kamantas	J. Skruzdis
K. Galiunas	P. Pilkis	J. Shatas
S. Nausiedas	A. Miterauskas	M. Viczius
J. Sheputis	L. Schwab	R. Petraitiene
A. Lajewski	J. Einingis	J. Zulanas
A. Kraukė	K. Szilakis	J. Tubelis
F. Kazlauskis (dead)	A. Sokas	J. Nestor
W. Toloczko	J. Silingis	M. Ufaras
M. Toloszkiene	P. Chilinski	J. Naujalis
M. Malinauskas	J. Bridzulaitis	P. Radauskis
J. Krumin	T. Stulpin	P. Ramoszka
J. Petroskius	S. Sziuris	J. Gricius
J. Pakudaitis	M. Kraujalis	A. Zalinas
S. Grabowski	M. Adomaitis	A. Zalaitis
J. Wenskus	M. Karezeski	F. Sherk
A. Misevich	A. Mickevicziene	A. Deveikis
S. Walonis	K. Petkus	J. Juska
A. Rimkus	F. Klupsas	F. Peparski
O. Lukoszewiczaite	M. Depkite Norvilo	S. Ivanauskiene
J. Baltrusaitis	J. Jursevicius	M. Mellin
F. Asmont	J. Jasulevicze (dead)	F. Stanislovaitis
	D. Wasiliauskas (dead	

Teiksitės apsirupinti su viršminētu prašimu kuogreičiausia.

Su pagarba

Milda Teatre Ass'n.

JOHN P. EWALD, Secretary

840 W. 33rd Street

RENDON SALES ROOM DEL AUTOMOBILIŲ

Atsakančiam žmogui yra didelē proga

Savininkas yra priverstas išrenduoti vieną gražiausių Sales Room Bridgeporte.

3207-09 So. Halsted St.

Vieta labai puiki, renda pigi. Kreipkitės tuoj prie savininko

M. J. KIRAS,

3335 So. Halsted St.

Aniuolas sargas važiavo kartu

Pereitą trečiadienį, vakare, p. Jonaitis, turįs aptieką Brighton Parke, adresu 4459 So. Washtenaw Ave., išvažiavo su žmona autu į Grand Rapids, Mich., aplankyti žmonos tėvų. Pravažiavus jau miestelį Kalamazoo, naktį važiuodamas tamsoj p. Jonaitis pataikē į duobę, kuri buvo kelyje.

Važiavo p. Jonaitis kokiu 30-35 mylių valandoj greitumu, ir automobilius apvirto, kaip sakoma, tiesiai ant galvos. Paskui jisai pasviro ant vieno šono ir sustojo. Bet sustojo tik autas, o ratai sukasi ir motoras eina.

Išlipo pp. Jonaičiai. Moteris visai lengvai užgauta, o pats p. Jonaitis kiek sunkiau sutrenktas, bet ne pavojingai.

Nukentėjo automobilio stogas, išbirėjo langai. Reikėjo pašaukti artimiausias garažas, kad nutemptų autą į "ligoninę".

Apielinkės gyventojai pranešē vēliau, kad toje vietoje jau kelis autus ištikusi nelaimē. O kai del pp. Jonaičių nelaimēs, tai vienas pakeleivių pareiškē, kur tur but su jais važiavęs aniuolas sargas, jei tokioj nelaimėje jie išliko sveiki ir nesužeisti.—**Report.**

Marquette Park

Dollar Saving Building and Loan Association 'spulkos" narių metinis susirinkimas įvyko gruodžio 21 d., 1928 m., spulkos ofise, 2436 W. 59th St., Chicago, Ill.

Susirinkimą atidarē spulkos pirmininkas, p. J. Yushkewitz, ir pranešē, kad nariai atstovauja ypatiškai ir per įgaliojimus reikalingą skaičių akcijų, iš kurių sudaro pilną kvorumą šiam susirinkimui.

Valdybos raportai tapo išduoti gana apdirbtoj formoj ir buvo įdomųs, nes pranešē, kad musų spulkai gerai klojas, kaip gavime naujų narių, taip ir su įvestavimu pinigų į pirmus morgičius, kurie atnešē gražaus pelno.

Skaitytas finansinis raportas, kurį prirengē kredituotas auditorius (Public Auditor), p. Russell. Iš raporto paaiškėjo, kad spulka paaugo skaitlinpai nariais ir kapitalu. Taipgi skaitlinės parodo, kad spulkos pinigai uždirbo 7 nuoš. gryno pelno, iš kurių tapo padalinti 6 nuoš. nariams už įmokētus pinigus į spulkos kasą ir 1 nuoš. paskitas atsargos fundui.

Nutarta surengti kontestą naujiems nariams prirašyti prie spulkos, ir bus skiriamos dovanos tiems, kurie pasidarbuos spulkos labui. Tad butų patartina geriems lietuviams, kad prisirašytų prie kalbamos spulkos ir pradētų taupinti savo sunkiai uždirbtus centus saugiai ir pelningai.

Tapo išrinkti 4 spulkos direktoriai, kurių terminai buvo pasibaigę, butent: pp. Jos. Yushkewitz, F. Pupin, Geo. Brazauskas — seni ir SLA. 260 kp. pirmininkas, p. Geo. Gribas,— naujas. Linkiu spulkai ir jos direktoriams geriausių pasisekimų 1929 metais, kad išaugintų musų Marquette Manor spulką į vieną iš didžiausių finansinių įstaigų Chicagoje. **Narys.**

Iš S. L. A. 208 moterų kuopos

Šios kuopos narēs paskutiniu laiku yra labai užsiēmusios visokiais darbais, ypač šokių rengimo komitetas. Juk tas iškilmingas vakaras jau visai netoli. O čia šventēs, svečiai, tai vakarai, kuriuos butinai reikia lankyti. Mat, musų ponios skaito lyg savo užduotimi remti visus geresnius lietuviškus parengimus. Tad nēra abejonēs, kad ir jų šokių vakaras bus pasekmingas, turēs daug svečių — 'uk praeity visuomet taip bulavo. O jau kas kartą yra buvęs šios kuopos šoky, tas tik rai vēl bus. Mat, čia yra lyg koks hipnosas, taip sakant, vyliojantis pagundas. Tiesa, p. J. Bijanskas žada duoti smagią orkestrą, groti lietuviškus ir amerikoniškus šokius, taip kad visi — jaunuoliai ir truputį senesni — turēs gerą pasirinkimą sau mēgiamų šokių.

Šis pasilinksminimo vakaras įvyksta sausio 9 d., 1929 m., South Side Masonic Temple salėj, prie 64th ir Green Sts.

"Busiu ir Aš."

Geriausias dalykas vaiko kosuliui

Baiminantys krupo kosuliai, nesmagus šalčiai ir kvaršinantys naktiniai kosuliai yra greitai palengvinami ir sumažinami su Foley's Honey and Tar Compound, kuriuo tukstančiai motinų visur pasitiki ir nebuna suviltos. Vaikai jį mēgsta — neturi opiatų. Motinos jį pataria — neturi chloroformo. Visi vartotojai jį rekomenduoja. Mrs. Neldo Weigel, Calvary, Wis., sako: "Mano motina sako, kad nēra geresnių gyduolių nuo kosulių ir šalčių už Foley's Honey and Tar Compound ir mes patys tai įsitikinome".

Parduoda:

L. P. Hannema, 10721 Wentworth Ave.

G. A. Malinsky, 1801 S. Racine Ave. kertē 18 gt.

Wm. Broniarczyk, 4459 So. Wood St.

Grant Works Drug Store, 4847 W. 14th St., Cicero, John Malachowskas.

Carl F. Worm, 3359 S. Halsted St., kertē 34 gt.

CLASSIFIED ADVERTISEMEN

CLASSIFIED ADS.

Educational
Mokyklos

MOKINKIS BARBERYSTĖS AMATO Dienomis ar vakarais. Del informacijų šauk arba rašyk INTERNATIONAL BARBER COLLEGE, 672 W. Madison

GREITAI IR PIGIAI

IŠMOKINAME ANGLŲ KALBOS gramatikos, sintaksēs, aritmetikos, knygvedystēs, stenografijos, ir kitų mokslo šakų. Musų mokyklos nauja sistema stebētinai greitai užbaigiama pradinį mokslą į devynis mēnesius; aukštesnį mokslą į vienus metus. Amerikos Lietuvių Mokykloje jau tukstančiai lietuvių įgijo mokslus. Ateikite įsirašyti šiandien ir jums padēsime įsigyti abelną mokslą. Savo buvį žymiai pagerinsite, kai busite abelnai ir visose mokslo šakose apsišvietę.

Amerikos Lietuvių Mokykla

J. P. OLEKAS, Mokytojas
3106 So. Halsted St., Chicago, Ill.

(?)IKIA VYRŲ IŠSIMOKINIMU AUTOMOBILIŲ AMATO
Praktiškos instrukcijos, darbas kol mokinsitēs ir dar geresnis kaip išmoksite. Mokykla dienomis ir vakarais. Atsilankykit arba reikalaukit aplikacijos
FEDERAL AUTO ENGINEERING SCHOOL
2040-42 Washington Blvd.

Miscellaneous
Įvairus

Gintarai
Gintarai
Iš Pat—
Palangos

Kalēdos jau čia pat — pirkties Kalēdų prezentai jau laikas. Pas mus galite gauti gražių-gražiausių gintarinių karolių įvairiausių rųšių, taipgi špilkų, sagučių, plunksnakočių, cigarnyčių ir kitų gintarinių įvairybių. Pirma gintarų siuntinį tik ką aplaikēm iš PALANGOS — greitu laiku gausime dar daugiau. Nuoširdžiai kviečiam visus lietuvius — vyrus ir moteris atsilankyti pas mus pasipirkimui gintarinių reikmenų.

Pas mus taipgi galima gauti kalēdinių laiškų, atviručių, sieninių kalendorių, visokiausių knygų ir tt. Kreipkitės į —

Knygynas "Lietuva",
("Naujienų" Skyrius)
3210 S. Halsted St.,
Tel. Victory 1266

Business Service
Biznio Patarnavimas

GERIAUSIA vieta pirkti pečiai, pataisyt, katilai, furnasai, grotos, vandenio įtaisos. American Stove Repair Works, 3110 Wentworth Ave. Tel. Victory 9634

10% PIGIAU UŽ VISĄ DARBĄ CONSUMERS Stogų Darbas. Greitai taisome stogus visokios rųšies, bile kada ir bile kur. Dykai apskaitliavimas. Mes atliekame geriausį darbą mieste. Kedzie 5111.

GENERALIS KONTRAKTORIUS IR REAL ESTATE
Statau namus nuo bungalow iki didžiausio apartmentinio namo.
J. A. GURSKY BROS,
4309 West 63rd Street
Phone Republic 7869

Bridgeport Painting & Hardware Co.
Malevojam ir popieruojam. Užlaikom malevų, popierą, stiklus ir ti
3149 S. Halsted St.
Phone Victory 7261
J. S. RAMANCIONIS, Sav.

Financial
Finansai-Paskolos

Mes paskolinsime jums pinigų
$100 iki $2,000
ant mažų mēnesinių išmokējimų.
PETRZILEK BROTHERS
1647 West 47th St.

5½% ir 6% nuošimčiai ant 1mų morgičių paskolos. Tiktai 4% komiso ant 2-rų morgičių paskolos. Mes skolinam privačiai pinigus. Greitas ir patikētinas patarnavimas.

HELBERG BROS.
Room 607
192 N. Clark St.

Paskolos suteikiama į vieną dieną
2-RI MORGIČIAI
3-TI MORGIČIAI
6 Nuošimčiai
Mes perkame real estate kontraktus

INTERNATIONAL INVESTMENT CORPORATION
Kapitalas $500,000.00
3804 So. Kedzie Ave.
Tel. Lafayette 6738-6716

MORGIČIAI
Skolinu pinigus ant nuosavybių. Perku ir parduodu morgičius.
JUSTIN MACKIEWICZ
2342 So. Leavitt St.
Phone Canal 1678

Morgičiai pirmi ir antri
6 nuošimčiais padaromi į 24 valandas
Musų išlygos bus jums naudingos
Kreipkitēs pas
M. J. KIRAS,
3335 So. Halsted St.

Financial
Finansai-Paskolos

MES darome 1, 2 ir 3 morgičius Eighteen Bond & Morgage Co.
1618 West 18th Street
I. F. Dankowski, prez.
C. T. Dankowski, išd.

PASKOLINSIM nuo $50 iki $300 už 2½ nuošimčio ir lengvais išmokējimais. Paskolas suteikiam į 24 val. Be jokio komišino.
S. OSGOOD,
2231 West Division St. "upstairs"
Tel. Armitage 1199

Be Komiso ir Išlaidų
Mes paskoliname jums $100, $200 arba $300, imame legalį nuošimtį. Pinigus gausite į 12 valandų.
Industrial Loan Service
1726 W. Chicago Ave.
Kampas Hermitage Ave.

Personal
Asmenų Ieško

MES galim parduot jusų patentą. Mes turim tiesioginius susinešimus su išdirbējais. Ateikit arba rašykit
BIRK & GREEN,
105 Monroe St., Chicago.

PAIEŠKAU savo tēvo Vinco Kulikausko, Ežerēnų apskr., Antoleptēs valsčiaus, Padušaičio kaimo, 16 metų atgal gyveno Chicagoj, o paskiaus gavom laišką iš Detroit. Daugiaus nuo jo žinių neturējom. Penkių pēdų aukštumo, buvo su usais, šviesių plaukų, mēlinom akim, 46 m. amžiaus Dabar nežinom kur gyvena. Meldžiam atsiliepti arba žinančių pranešti, už ką busime dēkingi. Adelija ir Norba Kulikauskai, 4018 S. Rockwell St., Chicago, Ill. Tel. Lafayette 2820.

Situation Wanted
Darbo Ieško

ESU SENYVOS žmogus, ieškau darbo kur pašluoti, pečių pakurenti arba už sargą. Turiu daugelį metų patyrimą. Esu negirtuoklis ir sąžiningas. A. Kateliunas, 1641 South Jefferson St. 1 lubos.

Help Wanted—Male
Darbininkų Reikia

Susilauk pasisekimo su Chevrolet

Energiški ir sumanus vyrai gali rasti progą padidinimui uždarbio ir pažengimui pirmyn, pardavinējant ne paprastus naujus 6 cilinderių Chevrolet, kurie buvo rodomi Pure Oil trobēsy, prie Wacker Drive ir Wabash Ave. nuo guodžio 1 iki 6 d. Ypač reikalinga vyrų teritorijose Worth, Stickney, taipjau tarp Stock Yards ir Michigan Ave. Turi kalbēti lietuviškai, lenkiškai, čechiškai ir angliškai.

Priimti aplikantai bus trumpą laiką lavinami dykai konstrukcijos šių karų ir geriausių budų juos pardavinēti.

Kreipkitēs kas dieną nuo 10 iš ryto iki 4 val. po pietų.

Chevrolet Vertelgų Susivienijimas
Gossard Building
Room 301
Rush and Ohio Sts.

REIKALINGAS patyręs vyras prie gasolino station, kuris netingi dirbti. Atsišaukite 4018 Archer ave.

Help Wanted—Female
Darbininkių Reikia

REIKALINGOS 4 patyrusios moterys del skirstymo skudurų. Gera mokestis. Harry Dray, 1447 Blue Island Ave.

Help Wanted—Male-Female
Darbininkų Reikia

REIKALINGAS Expierence veiteris arba veiterka, darbas vakarais ir vienas patyręs prie namo. Darbas ant visados. Atsišaukite 3457 South Halsted st.

Musical Instruments
Muzikos Instrumentai

LIETUVIŲ RADIO DIRBTUVĖ
Išdrba aukščiausios rųšies radios Mechanizmas pilnai garantuotas. Išveizda jų artistiška. Klauskit pas radio pardavējus, o jeigu jie neturi, tai kreipkitēs pas mus. B. and J. Electrical and Radio Engineering Laboratories, Inc., 6819 S. Western Ave., Chicago, Ill. Hemlock 9149

Radios

KALAKUTAS DOVANAI
Su pirkimu naujo Splitdorf, Philco ar Majestic Radio, duosiu už dyką kalakutą. Taipgi mes turim ant rankų keletą setų, kuriuos gavom mainais. Radio patarnavimas $2. Šis bargenas nebus ilgai. Atsiliepk šiandien.
TOM PECCHO RADIO SHOP,
240 W. 31st St.
Tel. Victory 9818

Miscellaneous for Sale
Įvairus Pardavimai

SAFE—didelē, stipri, plieninē saugioji šēpa tinkama del byle kokio biznio, kur reikia sukrauti daug daiktų ir dokumentų. Parsiduoda pigiai.
Matykit
"NAUJIENOSE."

TURIU parduoti gerą šunį, "police dog" veislēs, kreipkitēs po 4 val. vakare. G. Rogers, 3158 S. Union Ave. 2 fl.

For Rent

PARENDAVOJIMUI krautuvē tinkama del bile kokio biznio, ir 5 kamb. gyvenimui užpakaly. 4213 South Campbell ave. Savininkas randasi: 4217 So. Campbell ave. Telefonas Lafayette 7029.

Business Chances
Pardavimui Bizniai

BARBERNĒ dviejų kedžių, geras, pelningas biznis, išdirbtas per 20 metų. Parduosiu nebrangiai.
2409 So. Hoyne Ave.

SKUTYKLA — 2 kedēs, parsiduoda pigiai. Yra ir kambariai pagyvenimui. 1414 So. 49 Ct., Cicero, Ill.

PARDAVIMUI kampinē grosernē ir smulkmenų ir cigaretų krautuvē. 4 kambariai užpakalyje, geras lysas; rendos $45.
1259 S. Laflin St.

PARDAVIMUI grosernē ir delikatesen. Kreipkitēs 5301 S. May St.

PARDAVIMUI saldainių krautuvē. Parsiduoda pigiai. 4065 So. Campbell Ave.

PARDUODU 1 klesos bučernę ir grosesrne, visokiu tautu apgyventa, ir labai pelninga, arti dypo Waukegan, Ill., visai pigiai, su ar be namo. Be namo ilgas lysas, pigi renda ir galite prasidēti su $3000. Priežastis savininkas turi greitai išvažiuoti į Lietuvą. Del platesnių žinių laišku kreipkitēs į Naujienas, Box 1050.

Farms For Sale
Ukiai Pardavimui

ILLINOIS FARMA 120 akerių, 60 mylių nuo Chicagos, prie cementinio kelio. Farmoj yra pilnai visokių gyvulių ir padargų. Mainysiu ant didelio namo arba biznio.
3307 LeMoyne St.
Tel. Albany 0594

Real Estate For Sale
Namai-Žemē Pardavimui

PASEKMINGI PIRKINIAI PELNO AUGIMUI NEAPRUBEŽIUOTA PROGA BIZNIERIAMS

Mainysiu greitai savo biznio namą 2 aukštų muro, 2 štorai, 1 flatas 6 kambarių, basementas, štimu apšildomas, 2 karų murinis garažas, 6551 Cotage Grove Ave., arti Tivoli teatro. Žemē viena verta daugiau $1000 pēda.

Mainysiu ant 6 ar 7 kambarių rezidencijos Marquette Manor ar Chicago Lawn. Atsišaukit greitai.

Reikalingas nedaug vartotas automobilius uždarytas į mainą ant dviejų gerų biznio lotų ant Archer Ave. gatvekarių linijos, Pietvakariuose. Atsišaukit greitai.

TIKRAS bargenas. Greitam pardavimui puikus kampas, 150×152 p. dydžio, aukšta vieta su dideliu mišku, ant 87-to bulvaro, pilno sekšino linijos, pietvakariuose. Atvažiuokit pamatyti, o persitikrinsit.

MUSŲ trotas, jusų pelnas ant šitos muro krautuvēs, su pilnu cementuotu beismentu, furnasu apšildoma, 2 karų muro garažas, ant 63-čios, arti Kedzie ave. Kaina tik $17,500, su $5000 įmokējimo.

S. P. KAZWELL & CO.,
2839 W. 63rd St.
Republic 8899

Naujas murinis namas, 2 aukštų, štoras ir 5 kambarių flatas ant antrų lubų, 1 karo garažas, basementas, garu apšildomas ir visi kiti moderniški įtaisymai. Galima nupirkti su $1000 cash, likusius kas mēnesį kaip rendą. Randasi Marquette Manor apielinkēj. Parduosiu už $19,500. Priimsiu į mainą gerą lotą, automobilių arba mažą farmą.
Kreipkitēs
7731 So. Lincoln St.

Mainysiu ant gero vartoto automobilio savo didelį 75x180 pēdu didžio rezidencijos kampinį lotą su dideliais medžiais, aukšta ir sveika vieta gyvenimui. Pietvakariuose. Atsišaukit greitai.
J. ZACKER,
6635 So. Troy St.