THE LIBRARY OF THE
FEB 7 1929
UNIVERSITY OF ILLINOIS

The First and Greatest Lithuanian Daily in America
NAUJIENOS
THE LITHUANIAN DAILY NEWS
PUBLISHED BY THE LITHUANIAN NEWS PUB. CO., INC.
1739 South Halsted Street, Chicago, Illinois
Phone Roosevelt 8500 Nigth Phone Roosevelt 3073
Pirmas ir Didžiausias Lietuvių Dienraštis Amerikoje

NAUJIENOS
The Lithuanian Daily News.

Entered as second-class matter March 7, 1914 at the Post Office at Chicago, Ill., under the Act of March 3, 1879

The First and Greatest Lithuanian Daily in America
NAUJIENOS
THE LITHUANIAN DAILY NEWS
PUBLISHED BY THE LITHUANIAN NEWS PUB. CO., INC.
1739 South Halsted Street, Chicago, Illinois
Phone Roosevelt 8500 Nigth Phone Roosevelt 3073
Pirmas ir Didžiausias Lietuvių Dienraštis Amerikoje

VOL. XVI Kaina 3c. Chicago, Ill., Trečiadienis, Vasario-February 6 d., 1929 437 No. 31

Lietuva ir Lenkija Susės Maskvoj už Vieno Stalo

Voldemaras su Smetona nutarė pasirašyti Litvinovo siulomą taikos protokolą bendrai su Lenkais, Latviais, Estais ir Rumanais

Lenkų telegrafo afentura PAT skelbia, kad Varšuvoj esą gauta žinių iš Kauno apie įvykusią ministerio pirmininko Voldemaro konferenciją su prezidentu Smetona del proponuojamo suvažiavimo Maskvoj ir Litvinovo siulomo pasirašyt taikos protokolo.

Konferencijoj buvę nutarta, kad Lietuva pasirašytų protokolą Maskvoj vasario 7 dieną kartu su kitomis valstybėmis — Lenkija, Latvija, Estija ir Rumanija.

Tuo budu pirmykštis nusistatymas, kad Lietuva rašytųs protokolą atskirai del to, kad ji negalinti sėdėti su Lenkija už vieno stalo, atkritęs.

Komentuodama, Varšuvos spauda žiuri į tą nutarimą kaip į Lietuvos valdžios atsižadėjimą, pagaliau, tos savo politikos, kurios ji ligšiol laikėsi. Varšaviškių laikraščių nuomone, Lietuvos valdžios vadai, pagaliau, susipratę, kad jei protokolą galinti rašytis Maskvoj Rumanija, kuri neturi diplomatinių santykių su Rusija, tai tą galinti padaryti ir Lietuvą, nors ir neturėdama diplomatinių santykių su Lenkija, juo labiau, kad tiek Lenkija tiek Lietuva esančios Tautų Sąjungos nariai ir abidvi yra pasirašiusios sutartį Karaliaučiuje.

Ispanijos diktatoris susirupinęs padėtim

Paleidžia namo neramius kareivius; milicija nė policija nebepasitiki

MADRIDAS, vas. 5. — Karo ministerija sklebia, kad karaliaus dekretu įsakoma tuojau paleisti keturiems mėnesiams vakacijų visus 1927 metų klasės naujokus, kurie dabar yra paimti kariuomenėn ir lavinami kareivybės. Tie naujokai esą, mat, neramiausias elementas kariuomenėje.

Eina girdai, kad Ispanijos laivyne taipjau pasireiškianti maišto dvasia ir kad kai kuriuose karo laivuose įvykę sukilimų, bet tų girdų nieku budu negalima patikrinti.

Viena tačiau aiškiai matyt, tai kad diktatoriaus valdžia stipriai susirupinus neramia situacija krašte ir daro visokeriopų pastangų esamam režimui išlaikyti.

Nebepasitikėdamas milicija ir krašto policija, diktatorius Primo de Rivera gavo karaliaus Alfonso aprobatą dekretui, kuriuo diktaturos režimą remiančios civilės kariško pobudžio organizacijos, kaip Somaten ir Patriotinė Sąjunga, įgaliojamos veikti kaip ginkluota policija ir žvalgyba visame krašte.

Du lakunai žuvo aeroplanų kolizijoje

PENSACOLA, Fla., vas. 5.— Dviem laivyno aeroplanam susidurus ore, užsimušė lakunai Branwell Howell ir Andrew Brink

ORAS

Chicagai ir apielinkei federalinis oro biuras šiai dienai pranašauja:

Debesiuota; gali but sniego; nežymi temperaturos atmaina; lengvi ir vidutiniai rytų ir žiemių rytų vėjai.

Vakar temperatura įvairavo tarp 20° ir 31° F.

Šiandie saulė teka 6:59, leidžiasi 5:10. Mėnuo teka 5:15 ryto.

Anglija atidedanti karo laivų statymą

Norinti nuramint Ameriką, kad britai nemaną lenktyniuoti jures ginkluotėj

LONDONAS, vas. 5. — Daily Chronicle pranešimu, britų vyriausybė nutarus atidėti neapribotam laikui naujų karo laivų statymą, kuris turėjo but pradėtas šiemet.

Statybos programe 1928-29 metams buvo numatyta pastatyti trys kreiseriai.

Šituo nutarimu vyriausybė tikintis pašalinti anglų-francuzų juros sutartimi sukurtą įspudį, kad Anglija neva pasirengus stoti į juros ginkluotės rungtynes su Jungtinėmis Valstybėmis.

Kautynės Indijoje

8 užmušti, daug sužeistų del gandų apie vogimą vaikų aukai

BOMBAY, Indija, vas. 5. — Pasklidus gandams, busią patanai [tam tikros afganų giminės žmonės] gaudą vaikus, norėdami įmuryti juos, kaip auką, į pamatus naujam tiltui Borodoje, vakar kilo čia didelių kautynių ir kraujo liejimų gatvėse.

Indiečiai, patikėję tais niekuo nepamatuotais gandais, ėmė medžioti ir mušti patanus. Daugiau kaip 100 tukstančių darbininkų metė darbą įmonėse ir dirbtuvėse ir buriais zujo gatvėmis, ieškodami "kaltininkų, vogusių vaikus," ir, kur užklupdami, mušė patanus.

Policija buvo bejėgė riaušėms suvaldyti, teko šaukti kariuomenė.

Kiek žinia, aštuoni asmens buvo per tas kautynes užmušti ir kelios dešimtys sužeisti, daugelis pavojingai. Dvidešimt penki buvo nugabenti į artimiausią ligoninę.

BELGRADAS, Jugoslavija, vas. 5. — Nauju Jugoslavijos ministeriu Washingtonui tapo paskirtas Liublianos Universiteto profesorius Leonidas Pitamec.

Vatikano-Kvirinalo ginčas baigiamas

Vasario 12 dieną papa pranešiąs kardinolams apie konkordato pasirašymą

ROMA, Italija, vas. 5. — Iš aukštų Vatikano sferų girdėt, kad šio vasario mėnesio 12 dieną papa Pijus XI sušauksiąs slaptą konsistoriją ir susirinkusiems kardinolams pranešiąs, jogei ilgų metų ginčas tarp Apaštališkojo sosto ir Italijos valdžios yra baigtas ir kad konkordatas tarp Italijos ir Vatikano pasirašytas.

Vasario 12 diena yra septynerių metų papos Pijaus XI karunavimo sukaktuvių šventė.

Papa Pijus šauksiąs šiemet visuotinį bažnyčios seimą

ROMA, Italija, vas. 5. — Giornale d'Italia, pusiau oficialis Italijos užsienio ministerijos laikraštis, sako, kad papa Pijus šiemet sušauksiąs visuotinį katalikų pasaulio vyskupų susirinkimą didiems katalikų bažnyčios klausimams apsvarstyti.

Tai busiąs kaip ir atnaujinimas ir tolesnis tęsimas pastarojo visuotinio bažnyčios susirinkimo, kuris buvo nutrauktas 1870 metais, kai italų kariuomenė paėmė Romą ir pasaulinei papų valdžiai buvo padarytas galas.

Tame susirinkime turėsią dalyvauti visi katalikų pasaulio vyskupai, išskiriant tik sergančius ir negalinčius atvykti į Romą. Kadangi pasauly yra apie 1,500 vyskupų, o kiekvienas jų turės dar savo sekretorių, tai viso į Romą suvažiuos apie 3,000 aukštų dvasiškių.

Papa prašo pinigų katalikų Romai nuo protestonų ginti

ROMA, Italija, vas. 5. — Osservatore Romano, oficialis Vatikano organas, sako, kad papa esąs be galo susirupinęs nuolat didėjančiu protestonų pavojum Romai — tam katalikybės centrui, katalikų bažnyčios galvos sostinei, ir atsišaukia į tikinčiuosius, prašydamas gausiau aukoti pinigų papos fondui, vadinamam "Preservazione della Fide", tai yra tikybos išlaikymo fondui.

16 Argentinos kaubojų sušalo kalnuose

BUENOS AIRES, Argentina, vas. 5. — Smarkios sniego audros užklupti, Kordilijerų kalnuose mirtinai sušalo šešiolika Argentinos kaubojų. Apie tai pranešė šeši kiti jų draugai, kuriems su dideliu vargu pavyko išsikapstyti per pusnius.

Užsimušė studentė šokus iš 15-to aukšto

NEW YORKAS, vas. 5. — Šokus pro langą iš penkiolikto Medical Arts sanatorijos aukšto, užsimušė Miss Esther Glasser, Hunter kolegijos studentė. Ji sirgo nervų suirimu.

Traukinio katastrofa

COLUMBUS, Miss., vas. 5.— Netoli nuo Mergargel Spur, Ala., ištrukęs iš bėgių susikulė pasažierinis Sunnyland-Frisco traukinys. Traukinio mašinistas ir pečkurys buvo užmušti. Pasažierių niekas skaudžiai nenukentėjo.

[Atlantic and Pacific Photo]

Jack Sharkey-žukauskis puola K. O. Christner. Sharkey nugalėjo Christner kumštynėse, kurios sausio 25 d. įvyko New Yorke.

Kinai nori derėtis del užsienio skolų fundavimo

ŠANCHAJUS, Kinai, vas. 5. Tautinė Kinų valdžia pasiuntė notas Jungtinėms Valstybėms, Anglijai, Francijai, Japonijai ir kelioms kitoms valstybėms, kviesdama atsiųsti į Kinus savo atstovus tartis del skolų fundavimo.

Kinų valdžia sako, kad iš padidintų muito pajamų šiemet ji paskyrus 5 milionus dolerių užsienio skolų nuošimčiams mokėti.

Kiniečių valsčius įsisteigė imperiją su savu imperatorium

PEKINAS, Kinai, vas. 5. — Kinų spauda pranešė fantastingą žinią, kad Šantungo provincijoj viena "komunistinė" bendruomenė, susidedanti iš 5,000 šeimų, įsteigus naują dinastiją, su imperatorium soste ir su slibino vėliava. "Imperija" tapus įkurta Čungšane, tolimoj kalnuotoj Šantungo daly, o "imperatorium" pasiskelbęs kažkoks Mašihvei, kuris savo sostinę, Čautsun miestelį, perkrikštijęs Čunkinu, kas reiškia "vidurinė sostinė."

5 metai kalėjimo už pavogimą $1,000,000

ATLANTA, Ga., vas. 5. — Clinton S. Carnes, buvęs baptistų bažnyčios misijos iždininkas, kuris buvo apkaltintas del išaikvojimo arti 1 miliono dolerių misijos pinigų, tapo teismo nubaustas kalėjimu nuo penkerių iki septynerių metų.

Radę kanadiečių 3,500 metų aukurą Bet-Šane

PHILADELPHIA, Pa., vas. 5. — Pennsylvanijos Universiteto mokslinės ekspedicijos į Palestiną vedėjas, prof. Alan Rowe, praneša, kad Beisane, arba bibliniame Bet-Šane, ekspedicija radus didelį laipsniuotą aukurą, kur prieš 3,500 metų kanaaniečiai garbino savo dievą Mekalą.

140,000 vokiečių darbininkų bus išmesti iš darbo

BERLYNAS, vas. 5. — Vokietijos tekstilės įmonių savininkai nutarė kaip ateinantį pirmadienį uždaryti savo fabrikus.

Tuo budu iš darbo bus išmesti 140,000 tekstilės darbininkų.

Lokauto priežastis esanti ta, kad bendroji samdytojų ir darbininkų komisija negalėjo susitaikinti del algos.

Rusai ir kaimynai rašysis Kelloggo taikos protokolą

VARŠUVA, Lenkija, vas. 5. — Pirmą kartą Sovietų Sąjungos istorijoje Rusija ir visi jos kaimynai vakaruose susės už vieno stalo Maskvoje. Tai įvyks šio vasario 7 dieną, kai Rusijos, Lenkijos, Lietuvos, Latvijos, Estijos ir Rumanijos atstovai susirinks Maskvoje pasirašyti tam tikrą protokolą, kuriuo Briando-Kelloggo karų atsižadėjimo paktas turės but tuojau tarp tų valstybių įgyvendytas.

Faktas, kad Lietuva prisidės prie kitų valstybių protokolo pasirašyme, Varšuvoje tik vakar buvo sužinotas. Gautos iš Kauno žinios neparodo, kodel premjero Voldemaro valdžia pakeitė savo nusistatymą rašytis protokolą su Rusais atskirai.

Šalčiai Vokietijoj

BERLYNAS, vas. 5. — Vokietiją atlankė šalčiai, kokių ji neturėjo nuo 1917 metų. Pačiame Berlyne termometras nukrito iki 4 laipsnių žemiau zero Fahrenheito, o kai kuriose Silezijos vietose šaltis siekia 25 laipsnius žemiau zero.

Iš Prahos praneša, kad Čechoslovakuose taipjau siaučia smarkios pugos ir šalčiai. Susisiekimas keliais sutrukdytas.

$1,000,000 rumai sudegė

NEW YORKAS, vas. 5. — Gaisras sunaikino milionieriaus Otto Marx rezidenciją Hudsone. Nuostoliai siekia $1,000,000.

Senatas priėmė karo laivyno bilių

Skiriama $274,000,000 penkiolilikai naujų kreiserių ir aeroplanų gabentuvui pastatyti

WASHINGTONAS, vas. 5. — Po ilgų debatų senatas šiandie 68 balsais prieš 12 priėmė karo laivų statybos bilių, kuriuo numatoma laivyno didinimui išleisti per ateinančius trejus metus 274 milionai dolerių.

Bilius pasiųstas atstovų butui patvirtinti, o iš ten eis prezidentui pasirašyti.

Einant bilium, per ateinančius trejus metus turės but pastatyta penkiolika naujų 10,000 tonų kreiserių, kiekvienas pareinąs $17,000,000, ir vienas aeroplanų gabenamasis laivas už 19 milionų dolerių.

Kovos su maištininkais Meksikoje

8 maištininkia ir 4 kareiviai krito kautynėse; 81 maištininkas pasidavė

MEKSIKOS MIESTAS, vas. 5. — Los Altos, Jalisco valstijoje, įvyko keturių valandų kova tarp federalinės kariuomenės dalies ir maištininkų bandos. Priversti gelbėtis bėgšta, maištininkai paliko aštuonis nukautus. Federalų krito keturi.

Michoacano valstijoj vyriausybei pasidavė maištininkų vadas Ladislao Molina ir aštuoniasdešimt jo sekėjų.

Coolidge pasirašė Chicagos parodos bilių

WASHINGTONAS, vas. 5.— Prezidentas Coolidge šiandie pasirašė kongreso priimtą bilių, kuriuo prizidentas autorizuojamas kviesti pasaulio tautas dalyvauti tarptautinėj parodoj Chicagoje 1933 metais.

Mirė "amžinas studentas", 78 metų amžiaus

NEW YORKAS, vas. 5.—Sulaukęs 78 metų amžiaus, vakar čia mirė Wm. Cullen Kemp, žinomas kaip amžinas studentas. Jis studijavo Columbijos Universitete per 60 metų ir per tą laiką įgijo 13 mokslo laipsnių.

Sako, kad vienas turtingas giminė palikęs Kempui $2,500 kas metai tol, kol jis eisiąs mokslus. Tuo palikimu jis ir naudojos kol gyvas.

LIETUVOS ŽINIOS

Kariuomenės teismas Panevėžyje

PANEVĖŽYS. — Sausio 4 dieną kariuomenės teismo išvažiuojamoji sesija Panevėžy pradėjo nagrinėti 36 asmenų, kaltinamų bolševizmu ir kurstymu prieš vyriausybę bylą.

Kaltinamųjų tarpe yra vienas valstietis liaudininkas, keletas socialdemokratų ir kiti įtariami komunistais. Jų tarpe yra Dr. A. Domaševičius.

Pirmą dieną perskaitytas kaltinamasis aktas ir duota pasiaiškinimo žodis kaltinamiesiems, pradėta klausinėti liudininkai, kurių yra išaukta apie 120 žmonių. Antrą dieną po liudininkų klausinėjimo sprendžiamas klausimas netikusių liudininkų. Nors viešas posėdis, bet pašaliniai žmonės neįleidžiami.

Už žmogžudybę 6 mėnesiai kalėjimo

Nemunaičių valsč., Makniunų dv. darbininkai 1927 m., gruodžio 16 d. nuvežė į Alytų parduoti dvaro javus. Gavę iš dvaro savininko pietums kelis litus, traktierije įsigėrė. Traktieriuje A. Abramavičius puolė mušti Stanevičių, kvietė, kad jam padėtų to pat dvaro darbininkas Vladas Karpuška, bet tas išbėgo pakviesti policininką. Iki atėjo policija, visi darbininkai išvažiavo namo.

Dvaro darbininkai neskuba. Pakeliui sukurė laužus, ruko pypkes ir pasakas seka. Pasivėlinęs atvažiavo Ant. Stanevičius. Jis tvėrė šlajų rungą ir sudaužė Karpuškai galvą. Tas gruodžio 24 d. Alytaus ligoninėj mirė.

Stanevičius kaltu neprisipažino. Pirmiau jį mušęs Karpuška, tai jis atėmęs tą patį rungą ir jam sudaužęs galvą.

Kauno apygardos teismas Stanevičių nubaudė 6 mėnesiais paprasto kalėjmo.

Komunistų proklamacijos

VILKAVIŠKIS. — Gražiškiuose, Vilkaviškio apskr., šiomis dienomis rasta primėtyta daug komunistinių proklamacijų, kuriose apgailestaujami jau pernai sušaudyti komunistai.

Faktai Kalba už Save

Virš 20,000 žmonių pakartotinai siunčia pinigus Lietuvon per Naujienas ir tiktai per Naujienas.

Jie taip daro tiktai delto, kad Naujienos duoda užganėdinantį patarnavimą ir visuomet rupinasi pergalėti visas kliutis, stovinčias ant kelio pasiekimui nepralenkiamo greitumo ir akuratiškumo.

20,000 nuolatinių Naujienų kostumerių yra kalbantis faktas agitacijai už Naujienas. Naudokitės Naujienų patarnavimu visuomet, kada siųsit pinigus Lietuvon ar kur kitur.

NAUJIENOS
1739 So. Halsted St. Chicago, Ill.

Tarp Chicagos Lietuvių

Lietuvį ištiko nelaimė atostogose

Sekmadienio laidos Herald-Examiner pranešė tokią žinią, kad Tony Modikantis, turis Chicagoj, Halsted gatvėj, hardware biznį, išvykęs į pietines valstijas sveikatai pataisyti. Jisai pasiekęs Atlanta, Georgia. Bet čia žulikai įtraukę jį pokerio lošin. Belošiant, žulikai adata įleidę jam narkotikų ir užmigdę. Kada Modikantis pabudęs, tai pasirodę, kad dingo ir pokerio lošėjai ir jo, Modikančio, $2,200. Vienas lietuvis, turįs hardware krautuvę Halsted gatvėje, yra šiuo laiku išvažiavęs atostogoms, bet tenka nurodyti, kad jo pavardė truputį kitokia.

Roseland

Fenger aukštesniąją mokyklą (high school) šiemet baigė ir vasario 1 dieną gavo diplomas, tarpe kitų, šie lietuvių vaikai: Walter Grigutis ir Stepas Stanionis (accaunting); Helen Mellosch, Mary Merkousko, Stephany Puchkoris ir Theresa Du-Bransky (ofisų darbams prisirengti kursą); Petronelle Dargis, Martha Grega, Dorothy Krischunas ir Helen Kedelis (stenografijos kursą). **Rep.**

Sol Ellis & Sons
PLUMBING & HEATING
Geriausias materiolas, pigiausios kainos. Greitas patarnavimas. Kreditas visiems.
2118—20—22 S. State St.
Tel. Victory 2454
4606—08 W. 22nd St.
Tel. Cicero 130

JUSTICE ELECTRIC
LIETUVIAI KONTRAKTORIAI
Vedame dratus į naujas ir senas stubas pigiau negu kiti. Parduodam fixterius ir viską elektrišką.
4104 Archer Av.
Lafayette 3533

Tėmykite
1) APDRAUDA (Insurance: Nuo Ugnies, Langų, Automobilių; Gyvasties (Life) ir kitokią atlieku per didelias ir geriausias kompanijas.
2) REAL ESTATE: Turiu gerų bargenų visose Chicagos dalyse.
V. MISZEIKA
Naujienos
1739 So. Halsted St.
Tel. Roosevelt 8500

VYRAI
Yra gerai žinomas faktas, kad ne visi gydytojai yra patyrę gydime privatinių ligų. Del tos priežasties, sergantys žmonės, kurie nori geriausio, patarnavimo, nori specialisto, kuris pašvenčia visą laiką ir studijuoja tas ligas. Jie žino, kad specialistas supranta kaip tas ligas gydyti sekmingiau.

Dr. B. M. Ross

Dr. Ross specializavosi per tris dešimt metų. Savo praktikoj jis peržiuri ir gydo šimtus žmonių kasmet. Suprantama, iš savo plataus patyrimo jis įgijo žinias ir sugebėjimą, reikalingą sekmingam gydymui tų pražutingų ligų. Jo gydymas išgydo UŽSISENĖJUSIAS, NERVŲ IR KRAUJO LIGAS, SIFILĮ, GONORĖJĄ, PULIAVIMĄ, STRIKTURĄ, PUSLES, PROSTATE IR ŠLAPINIMOS ORGANŲ PAKRIKIMUS.

Dr. Ross suteikia saugiausį, geriausį ir labiausia patenkinantį gydimą. To pasekmė yra, kad skaitlingi buriai pacientų kasdie užpildo ofisą. Tukstančiai žmonių, kuris kentė nuo lytinių ligų, nerviškumo, lytinio silpnumo ir abelnos negalės, liko išgydyti ir dabar yra sveiki ir laimingi.

PATARYMAI DYKAI
ATEIKIT ŠIANDIE.
DR. B. M. ROSS
35 South Dearborn Street,
Kampas Monroe, Chicago, Ill.
Crilly Building. Imk elevatorių iki penkto augšto.
Valandos: Kasdie nuo 10 ryto iki 5 po piet; nedėliomis nuo 10 iki 1. Panedėliais, seredomis ir subatomis ofisas atdaras vakarais iki 8 val.
Trisdešimt metų šiame name.

M. Petrauskas apsigyvens Bostone

Kompozitorius Mikas Petrauskas, kuris paskutinius metus gyveno Baltimorėje, keliauja vėl į Bostoną ir ketina tenai atgaivinti Lietuvių Konservatoriją ir šiaip pasidarbuoti muzikos srityje. Pakeliui sustojo kelioms dienoms New Yorke.

Bridgeportas

Viskas tinka savo vietai

Kuris karas egresnis — Lincoln ar Ford? Žinau, kad bet kuris žmogus pasakys, jog Lincoln.

O aš sakau, kad ne — kad viskas tinka savo vietai. Ir ve jums pavyzdis.

Pereitos savaitės pabaigoj geras mano frentas butlegis atvežė šion apielinkėn "keisuką" kanadiškos. Nespėjo jis sustoti, kaip štai kur buvę, kur nebuvę prosibišenai.

Mano frentas tik į forduką, pašmikšt, pašmakšt, jėlomis iš vienos į kitą, ir dingo. O prohibišenai kol apsuko Lincolną, kol paleido jį, tai butlegerio nė duko nebematė. Na, kad ir butų jį dar matę — ar manote, kad didžiulis Lincoln butų pešęs ką nors? Juk Lincolnui gaudyti po jėlas Fodruką tai vis tiek ką vanagui gaudyti žvirblius žabuose. **Reporteris**

Lietuvių Jaunuoliai

Naujienos, apvaikščiodamos savo 15 metų Jubiliejų, rengia gražų koncertą ateinantį nedėldienį Wicker Park svetainėje. Koncertą išpildys garsųs dainininkai ir dainininkės, gabiausi muzikai ir geriausi chorai.

Kad užganėdinti ir pritraukti Chicagos jaunuolius, komitetas nusamdė ir mažąją svetainę, kurioje 5 valandą po pietų Bijunėlio nariai ir "Naujienų" išnešiotojų armija duos koncertą jaunuoliams po vadovyste P. Sarpaliaus, ponios Gugienės ir ponios Čerienės. Po programo visi vaikai gaus vakarienę ir aiskrymo.

Po vakarienės — Jaunuolių žaismės ir šokiai po p. Gugienės ir p. Čerienės priežiura iki 10 val. vakaro, griežiant Northsaidės Jaunuolių orchestrui.

Jaunuoliai, pasinaudokite šia proga ir paprašykite tėvų, kad nepavėluotų.

Didžiojoj svetainėj, didysis programas prasidės 6:30 val. vakare.

Po programo šokiai griežiant p. Sarpaliaus muzikai.

Roseland

Pereito šeštadienio vakarą p. p. Sadulai turėjo džiaugsmo puotą, nes jų duktė Julijona užbaigė mokyklą su geriausiais pasisekimais. Panelė Julijona dabar lankys aukštąją mokyklą. Svečių buvo daugiausia iš jaunuomenės ir visi reiškė Julijonai geriausio pasisekimo ateity. **J. Grybas.**

POŽĖLOS-ROMANO RISTYNĖS

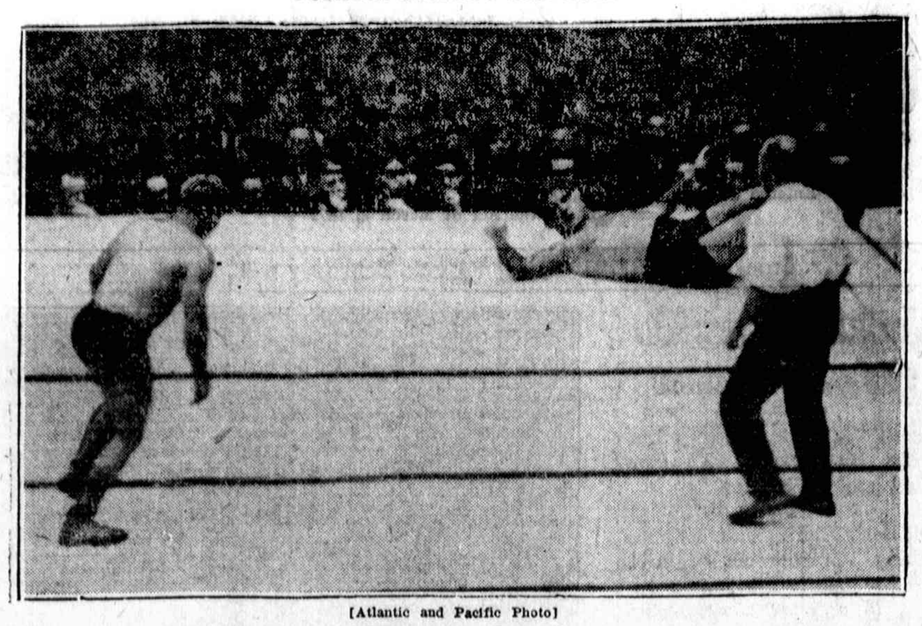
[Atlantic and Pacific Photo]

Šiame paveiksle parodoma, kaip "dinamitas" Sonnenberg nugalėjo Bostone čempioną Lewisą. Sonnenberg stovi o Lewis guli ant matraso. Pėtnyčioj, vasario 8 d., Ashland auditorijoj Sonnenberg demonstruos savo ristynių budą. Tą vakarą, kaip žinia, Požėla susikibs su italų čempionu, Mike Romano. Požėlos-Romano ristynėmis ir Sonnenbergo pasirodymu sporto mėgėjai yra nepaprastai susidomėję. Tos ristynės žymiame laipsnyj nulems tolimesnę Požėlos karjerą kaipo ristiko.

Protokolas

Susirinkimo š. m. sausio mėn. 31 d. Hamilton Klube tikslu įsteigti **vasarnamį neturtingiems lietuvių vaikams** Tabor Farmoj, Sodus, Mich.

Dalyvavo iš kviestų laiškais 40 ponių šios: Dr. S. Slakis, M. Olszewski, Kishonis, A. Nausieda, J. J. Elias, Katkevičia, Rozenskis, W. Stankunas, B. A. Lemont, S. Cherry, p-lės Leona Gaizat, Lillian Zill ir p-nia F. P. Bradchulienė; dalyvavo taippat rengėjas p. J. J. Bachunas.

Ponia Olszewski pareiškė, kad ji įgaliota žodį tarti už neatvykusias p.p. J. Kulis ir A. J. Bachunas. Ponia Nausieda įgaliota žodį tarti už ponią A. Kiras, kuri taipgi, ligos deliai negalėjo dalyvauti.

Iš kviestų vietinės lietuvių spaudos atstovų niekas neatvyko.

Susirinkimą atidarė ponia Dr. Sussan Slakis 3 val. po pietų, kuri buvo išrinkta kaipo provizorinė pirmininkė. Provizorine sekretore išrinkta F. P. Bradchulienė. P. Dr. Slakis pranešė, jogei gerb. ponas J. J. Bachunas yra sumanęs pavesti žemės sklypą su trobesiais savo Tabor Farmoj, Sodus, Mich. įsteigti vasarnamį neturtingiems lietuvių vaikams ir prašo susirinkusius pareikšti savo nuomones.

P. Bachunas pareiškia, kad jis yra nusistatęs įrengti savo farmoj, Sodus, Mich., tam tikrus vasarnamius maždaug 50 vaikučių kartu, po atskirą namuką šešetui vaikučių; tuos namukus jis išstaisysiąs su visais sanitariniais įrengimais, taip kad bent kiekvienas vaikutis dienos laiku galėtų gauti tynę. P. Bachuno manymu, duotas naudojimui toks įrengimas nebereikalautų daug iškasčių ir spėja, kad valgis kiekvienam vaikučiui apseitų maždaug 60 ct. dienai. Ši suma dar sumažėtų, jeigu vaikučiai, kurie kaip patėmyta, labai mėgsta pasirinkti vaisių, uogų ir tt., kiek sau valgio produktų uždirbtų.

Taip pat p. Bachunas pareiškė, jog mainant vaikučius kas keturioliktą dieną arba panašiai butų galima gana didelį skaičių vaikučių vasaros laiku priimti. Vaikučiams prižiurėti turėtų buti pastatytas vienas vyriškas ir viena moteris. Be to, butų pageidaujama 1 slaugė ir 1 dvasiškas vedėjas, kuris kas sekmadienį arba kas antrą laikytų pamaldas, nes, sulig patyrimų, vaikučių auklėjimas visai be religijos nėra sekmingas. Šiam pareiškimui ir visos dalyvavusios pritarė. Toliau p. Bachunas pareiškė, kad jeigu susitvertų tokia draugija, kuri tą įrengimą vestų ir prižiurėtų, jis esąs nusistatęs aprašyti sakomus trobėsius ir žemės sklypą tai draugijai.

P. Elias labai pagyrė p. Bachuno gražų sumanymą ir išreiškė viltį, jog toks idealus sumanymas nežus, bet liks įgyvendintas.

Ponia Katkevičia siulo, jog pravedimui p. Bachuno tokio kilnaus sumanymo reiktų artimiausioj ateityj sušaukti kiek platesnį susirinkimą, kuriame dalyvautų ir Chicagos lietuvių moterų klubo atstovės, ir kad butų tada sutverta Chicagos Lietuvių Labdarybės Draugija, taip kad toji draugija tuojau pradėtų veikti, kartu dėdama pastangas patraukti lietuvius visuomenės darbuotojus kaipo draugijos remėjus.

Ponia Nausieda nurodydama, jog p. Bachuno sumanytas projektas naudai neturtingų lietuvių vaikų kaipo pirmutinis toj prasmėj tarpe Chicagos lietuvių, yra nepaprastai kilnus, dėkavo p. Bachunui už sumanymą. Ji pareiškė, kad privalėtų buti kviečiamos visos lietuvių draugystės Chicagoje prisidėti prie tokio gražaus darbo, kuris stiprintų kunu ir dvasia musų neturtėlių lietuvių vaikučius, niekados neturinčius progos grožėtis Pono Dievo gražia gamta, kurie, sakyti, tiktai didmiesčio gatvėse gimsta ir miršta. P. Nausiedienės nuomone, kiekviena draugystė turi tokį labdarybės fondą ir galėtų prisidėti bent pradžiai su 100 dolerių, o kiek vėliau butų galima vakarus ir t. t. rengti vasarnamio naudai. Taip pat, ponia Nausieda dėkavo p. Bachunui, kad apart vaikučių kuniško šelpimo jis nepamiršo ir apie jų dvasišką šelpimą. Ji maloniai sutiko pranešti spaudai apie p. Bachuno gražų sumanymą, apie svarbą jį įgyvendinti ir atsilankiusi tuo tikslu į šį susirinkimą.

Ponios Katkevičienės nuomone, susinešimas su draugystėmis ima daug laiko ir dažniausia neatneša tikimos paramos, ir kadangi dalykas yra skubotas, tai reikėtų tuojau pradėti veikti.

Susirinkimas nutarė prašyti gerb. p. Rengėją, provizorinę pirmininkę Dr. Slakis ir sekretorę pranešti per spaudą lietuvių visuomenei ir visoms lietuvių draugystėms, jog tuo tikslu įvyks susirinkimas vasario mėn. 7 d. 8 val. vakare Lietuvių Auditorijoj, mažojoj salėj, 3133 S. Halsted Str., ir kad yra į susirinkimą kviečiami visi visuomenės veikėjai ,o ypač moterys, kurioms pirmoj eilėj tas darbas tenka.

Nugarai Skaudant Plaukite Inkstus

Gerkite Daug Vandens Ir Paimkite Druskos Pirm Pusryčių

Valgant riebaus maisto perdaug gali įvaryti inkstams ligą, sako žinovai, nes pasidaro rugštys kenksmingos inkstams. Šie persidirba, persikemša medžiagomis ir ateina nugaros skaudėjimai, gėlimai, galvos skausmai, nemiega, puslės ir šlapumo negaliavimai.

Pajutę, kad nugarą skauda, ar puslė neveikia kaip reikia, pradėkite gerti daug vandens, primaišydami kokias keturias uncijas Jad Salts iš geros aptiekos. Imkite po šaukštuką stikle vandens prieš pusryčius ir inkstai dirbs puikiai. Tos druskos pagamintos iš sudėtinių rugščių vynuogių ir citrinos, prie kurių dadėta lithia. Per ilgą laiką jos vartojamos inkstų negaliavimuose, kad nuveikti rugštis, kurios prikemša inkstus.

Jad Salts negali niekam pakenkti. Iš jų pasidaro malonus burbuliuojantis lithia gėrimas, kurį milionai vyrų bei moterų geria retkarčiais idant nuvyti nuo savęs rimtas ligas, ir užlaikyti inkstus sveikais ir švariais.

Ponas Bachunas pareiškė, kad jeigu tam tikslui susitvėrusi draugija kreiptųsi į amerikonų labdarybės draugijas, tai be abejonės aplaikytų taipgi paramos.

Abelnai, gerb. p. Bachuno gražus projektas rado visų susirinkimo dalyvių širdingą pritarimą, ir ponia Dr. Slakis, padėkodama gerb. p. Bachunui už sukvietimą, uždarė susirinkimą 4 val. 30 min.

Dr. Sussan Slakis,
prov. pirmininkė.

Mrs. F. P. Bradchulis,
prov. sekretorė.

Patogumas, Kuris Mažai Jums Kainuoja

PRIEDINIAI (Extention) telefonai, rupestingai įvesti, kad sutaupinti žingsnius ir laiką, labai daug prisideda prie patogumo namuose.

Viršutiniame jusų namo koridoriuje, ar užpakaliniame koridoriuje jusų apartmento, prie lovos, virtuvėj, extra telefonai labai palengvina dienos darbą, ir kiekvienu budu jie yra apsauga.

Su kiekviena diena vis daugiau šeiminų džiaugiasi komfortu ir patogumais užtektinai extra telefonų.

Jus rasite, kad priediniai kaštai yra neįtikėtinai maži.

Šios kompanijos atstovas mielai pasitars su jumis apie suvedimą tinkamose vietose priedinių telefonų jusų namuose.

Pašaukite musų biznio ofisą

ILLINOIS BELL TELEPHONE COMPANY
BELL SYSTEM
One Policy - One System - Universal Service

NEW SPARTON MODEL

A NEW SPARTON
EQUASONNE
FOR ONLY
$189.50
COMPLETE WITH TUBES

Vertas šio kilnaus vardo... tikras Sparton EQUASONNE, su "Turtingiausiu Radio Balsu", kurs sužavėjo visą pasaulį. Tyrumas ir turtingumas jo nepaprastai gražaus balso bus jums smagumas, kurio jus niekad neužmiršite. Jus pasigrožėsite ir jo puošniu console kabinetu ir jo nepalyginamu veikimu. Atsilankykite pas mus... nors ir tik pasiklausyti

The New SPARTON Console Model 930 with DYNAMIC Speaker

SPARTON RADIO
"The Pathfinder of the Air"

Central District Furniture Co.
3621 So. Halsted Street

GARSINKITĖS "NAUJIENOSE"

TUBBY — Covering His Tracks.

Tarp Chicagos Lietuvių

Prašo atsišaukti

Mirė staigiai Jonas Rukušėnas, 4631 So. Paulina St., vasario 4 dieną kaip 9:30 val. vakare. Jis nukrito laiptais.

Vakar pp. Eudeikių laidotuvių įstaigoj, 4605 So. Hermitage Ave., buvo koronerio tyrinėjimas.

Velionis Jonas Rukušėnas mirė sulaukęs 36 metų amžiaus. Amerikoj išgyveno 16 metų. Paėjo iš Kinderių-Kiaulėnų kaimo, Laukomanių parapijos. Giminės ir pažįstami prašomi atsišaukti į pp. Eudeikių įstaigą (4605 So. Hermitage Ave., tel. Yards 1741), idant butų galima palaidoti nabašninką. —**Rep.**

West Pullman

Vincas Domikaitis, žinomas West pullmaniečiams ir roselandiečiams sporto mėgėjas, priklausąs Golden Star kliubui, sausio 26 dieną apsivedė su panele Bronise Dobraskaite. Jaunavedžiams šliubą davė West Pullmano klebonas kun. Statkus. Jaunavedžiams buvo iškelta puiki vakarienė, kurioj, apart giminių ir kaimynų dalyvavo roselandiečio P. Sadulos šeimyna ir A. Nakrošas.

V. Domikaitis gerai lošia besbolą ir basketbolą.—**Rep.**

Teisėjai dirbantys sunkiau

Henry Barrett Chamberlain, vienas darbuotojas Chicago Crime Komisijai, išdavė metinį raportą iš komisijos darbuotės. Tarpe kita ko nurodoma, kad paskutinį 1928 metų bertainį kriminalio teismo teisėjai skyrę kriminaliams nusižengims sunkesnes bausmes ir kad patys teisėjai dirbę teismo kambariuose ilgesnį laiką, negu metų pradžioj. Nužiurima, kad į teisėjus padariusi įtakos šluota, kuria buvo išsluotas Crowe.

North Side

Pirmyn choro draugiškas vakarėlis

Pereitą šeštadienį Northsidės Pirmyn Mišrus choras turėjo draugišką vakarėlį. Dalyvavo tik choristai ir choristės ir artimesni jų draugai-ės.

Susirinko gražus burys. Nors svečių negalima buvo kaip tokiam vakarėlyj skaityti šimtais, bet skaičių pavadavo nepaprastas susirinkusiųjų draugiškumas. Kaip smagiai Pirmyn choro dainininkės ir dainininkai jautėsi, galima spręsti iš to, kad išsiskirstė tik apie 3-čią val. sekmadienio ryto, ir, kaip man rodėsi, lyg gailėdami, kad laikas taip greitai prabėgo.

Tekę yra buti daugely parengimų. Bet turiu pasakyti, kad retai mačiau draugingesnį susėjimą. Reikia pripažinti teisybę northsidiečių pareiškimams, kad jie gražiausia moka sugyventi. Ir man rodosi, kad Pirmyn choras yra ir centras ir geriausia pavyzdys jų darbuotės ir gražaus sugyvenimo.

Jei žinočiau, kad mano patarimą kas nors priims, tai prie kiekvienos progos įkalbinėčiau Chicagos lietuviams rašytis į Pirmyn chorą. Nes tas choras ne tik užima svarbią vietą musų dailės darbuotėje. Jisai yra dar ir centras pramogų, gražių pasilinksminimų, kurie turi buti ypatingai brangūs mums, didžiumoj ateiviams.

Pasakiau — didžiumoj ateiviams. Dalykas tokis, kad Pirmyn chorui priklauso ne vien ateiviai. Pati p-nia Čerienė, choro vedėja, sakysiu, yra amerikietė. Malonu buvo taipgi matyti jaunus vyrus, butent Spetilą, Bložį, Čepaitį ir keletą kitų. Šie "vyrai" metais vos išlipę iš vaikų kelnaičių, bet nuoaugiu pralenkę daugelį "senių", priklauso chorui ir nesišalina ateivių.

Gal but dėka tėvams, gal deliai to, kad jie yra kitokia budo, negu tie vyrai, kurie stovinėja ant gatvių kampų, suminėti aukščiau jaunuoliai man tenka pastebėti nebe pirmam lietuvių parengime. Gi šiame Pirmyn chóro vakarėly vienas iš jų, butent Spetila, atliko sunkiausią "programo" dalį. Jis kuone visą vakarą, veik nesustodamas smuikavo. Jo "partnerka", taipjau amerikietė panelė, skambino pianą. Manau, kad susirinkusieji buvo dėkingi jiems.

Ypatingai patiko tai, kad musų jaunuoliai, (matyti buvo) pripažino autoritetą taip choro mokytojos, p. Čerienės, kaip kitų senesnių svečių.

Ir dar vieną dalykėlį norėčiau paminėti. P-nas Kručas, 4453 So. Richmond St., regis pirm metų laiko atvažiavęs iš Lietuvos, bureliui apstojusių jį svečių sudainavo ir vadovavo sudainuoti keletą dainų, kurias dainuoja Lietuvos kareiviai. Klausytis šių dainų buvo ypatingai įdomu.— **Reporteris.**

Iš Joniškiečių kliubo

Sausio 27 dieną įvyko Joniškiečių kliubo metinis susirinkimas. Narių susirinkime dalyvavo ne daugiausia, bet reikalus visi svarstė gyvai.

Nauja valdyba užėmė vietas ir, matyt, stengiasi, kad kliubas augtų ir bujotų taip nariais, kaip turtu.

Kliuban įstojo trys nauji nariai.

Komisija išdavė raportą iš parengimo, kuris buvo surengtas naudai kliubo narės, sergančios jau ilgą laiką. Iš raporto paaiškėjo, kad parengimas davė pelno $90. Pinigai atiduoti kam priklausė.

Buvo taipjau skirta tam tikra komisija konstitucijai pataisyti. Šiame susirinkime nariai svarstė taisytos konstitucijos punktus. Kuriuos užgyrė, tie buvo priimti, o kurie pasirodė netinkami, tai tuos atmetė.

Pirmiau kliubas susirinkimus laikydavo tik tada, kada valdyba matydavo reikalą šaukti susirinkimą. O dabar nutarė laikyti kiekvieno mėnesio paskutinį sekmadienį. Taigi visi nariai turi įsidėmėti šį tarimą.

Nutarta surengti bankietą po Velykų. Jo rengimu rupintis apsiėmė kliubo valdyba. Galiu užtikrinti, valdyba tą užduotį atliks kuogeriausia, ba ką Joniškiečiai pradeda, tai ir padaro. O labiausia darbštumu pasižymi musų raštininkė, p-lė Ančiutė. Ji visada dirba, kiek tik gali, tai ir šiam baliui surengti, be abejonės, ne mažai padirbės.

V. P.

Roseland

Įdomus vakaras yra rengiamas

Vasario 17 d. Strumilo svetainėj rengiama įdomus vakaras. Programą išpildys lietuviai (Lietuvių Scenos Mylėtojų Ratelis) ir rusai. Lietuvių Scenos Mylėtojų Ratelis suvaidins "Abejotiną ypatą", o rusai duos kitokius programo numerius. Šių pastarųjų tarpe dainuos p-ia Maksakova, paskilbusi liaudies dainų pildytoja; šoks p-ia Gribova, žinoma rusų kolonijoj šokėja; dainuos p. Korablinov, baritonas; kliubas "Majak" (Šviturys) duos numerį pavadintą "Juodieji Gusarai".

Esu matęs numerį "Juodieji Gusarai" paskilbusios Balievo trupės pastatyta. Kaip žinoma, Balievo trupės pastatymai vodevilio srityje skaitosi stovintys tokioj aukštumoj, kokioj stovi dramos veikalai Maskvos Dailės Teatro pastatymuose. Ir turiu pasakyti, kad iš dešimties ar daugiau duotų kalbamų vakarų Balievo trupės numerių rinktinės amerikonų publikai labiausia patiko "Juodieji Gusarai".

Kaip matote, rengiamo vakaro programas žada buti nepaprastai įdomus.

Vakaro pelnas, kiek patyriau, bus padalintas pusiau tarp rusų ir Lietuvių Scenos Mylėtojų Ratelio. Rusai savo pelno dalį skirs mokyklai.

Reikia tarti žodis-kitas ir apie tą mokyklą. Pullmane gyvena tik kokia dvylika-penkiolika rusų šeimynų. Ir visgi jie užlaiko savo vaikams mokyklėlę, kurioj mokinama rusų kalbos, kuri turi vaikučių orkestrą ir, regis, chorą. Dvylika-penkiolika šeimynų, o išlaiko mokyklą! Tenka pripažinti, kad lietuviai tokiu pasiryžimu tur but negalės pasigirti. —**Reporteris.**

Roseland

Vasario 1 dieną, Golden Star Kliubas laikė menėsinį susirinkimą. Įvarios komisijos raportavo, kad visoks kliubo darbas vyksta gerai.

Sporto skyriaus sekretorius A. Norubtas ir direktorius A. Nakrašis raportavo, kad jaunuoliai lošėjai dirba su didele energija ir gerais pasisekimais, už ką Golden Star Kliubu jau yra susidomėjusi ir anglų spauda. Konstitucijai taisyti komisija pranešė, kad darbas varomas pirmyn. A. Nakrašis ir A. Barškietis pranešė apie M. Valentos rengiamą vakarą jo naudai. Serijų yra išdalinta nariams 100 ir tikimąsi geriausių pasekmių. Nes, kaip girdėt, tai kliubiečiai su pasisekimu pardavinėja. M. Valenta serga jau apie metai laiko. Daktarai, operacijos, ligonbutis išsėmė jo paskutinius centus. Taigi pagalba jam dabar yra reikalinga, ir M. Valenta jos užsitarnavo savo ištikimu darbavimusi Golden Star Kliubui nuo pradžios kliubo susitvėrimo. Tad reikia tikėtis, kad serijų dar ir pritruks.

Komisijos narys K. Strumilas įteikė kliubo dovaną, skirtą pereitų metų sporto direktoriui, Petrui Sadulai — gražų rankinį laikrodėlį. Petras, priimdamas tą užtarnautos garbės ženklą, kaip visada, taip ir dabar pareiškė: "Dirbau ir dirbsiu Golden Star Kliubui."

Stanley Čuželis padarė šepukę kliubo bolininkų čempionato dovanoms trofėjoms. Šepukė dailės žvilgsniu atrodo puikiai, ir reikia pripažint, kad Stanlis turi gerus nagus.

Taipgi Norkus žadėjo padaryt gražius rėmus kliubo čarteriui.

Kliubauzė pasipuošė naujais pultebeliais ir kitais parankumais, bet už tai, Rašinsko nurodymais, kliubas priėmė tam tikrus patvarkymus, ir todel, kurie žaisite ant pultebelių, neapsirykite, kad ateityje neturėtumėt nesmaugmo.

Mirė kliubo narys A. Mizaras. Išrinkti grabnešiai. Nupirkta gėlių, ir ant rytojaus gražus burys kliubiečių palydėjo velionio kuną į Šv. Kazimiero kapines.

Taipgi išrinkta komisija visokiam ateinančiam darbui.

Iždininkas K. Strumilas tą vakarą suglemžė nuo stalo į "savo" delmoną to mėnesio (kaipo gryno pelno) daugiau kaip penkis šimtus dolerių.

Prisirašė 6 nauji nariai ir 3 aplikacijos buvo priduotos jau po susirinkimo. Bet kandidatai bus priimti sekančiam susirinkime. Visi jaunuoliai ir suaugusieji — nuo 16 iki 40 metų — esate kviečiami prisirašyti, nepaisant kokioj Chicagos daly gyventumėt. Golden Star Kliubas pašalpos moka 7 dolerius savaitėje ir pomirtinę, kuri šiuo laiku turbut sieks virš 400 dolerių, ir tiktai mokant 50c į mėnesį. Kliubas neužsiima jokios politikos ar religijos klausimais.

J. Grybas, pirm.

Dabar Gali Nusipirkti
Naują 1930 Modelį
MAJESTIC

Elektrinę Radiją
BE JOKIO ĮMOKĖJIMO
Su Radijos Tubomis.
Tik mažą sumą užmokėjus už knygų vedimą turėsi šitą puikią radiją savo namuose. Už įdėjimą nieko neskaitom.
PAMATYK JĄ ŠIANDIEN.

Veltas išmėginimas jusų pačių namuose per 30 dienų.
Nemokamas patarnavimas per vienus metus.
$160.25
su viskuo.
Nieko daugiau nereiks pirkti.
Mes taipgi įgalioti pardavinėti kitas radijas, RCA. Radiolas, Zenith, Majestic, Atwater Kent, Freshman, Spartacs, Bosch, Colonial, Eveready, Victor, Eiseman.

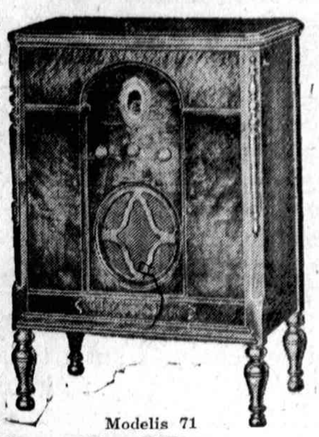
Modelis 71

Jos. F. Budrik, Inc.
3417-21 So. Halsted St. Tel. Boulevard 4705

NEPAGAUKITE "FLU!"

Sunaikinkit šaltį pirmąją dieną

Kiekvienas daktaras, ar slaugė pasakys jums, jei jus sunaikinsite šaltį pirmąją dieną, jus veikiausia nepagausite plaučių uždegimo, ar influenzos. Taigi neleiskite šalčiui tęstis. Su pirmu sukosėjimu, ar prie pirmo ženklo šalčio, ar skaudančios gerklės pradėkite su Turpo ir sunaikinkite šalti tuojaus. Patrinus krutinę ar gerkle su Turpo palengvina sloguti, paliuosuoja atsikosėjimą. Umai jus pajusite pagerėjimą.

Apsisaugojimui nuo flu, įspauskite biskutį Turpo į kiekvieną nasrų kelis sykius į dieną ir flu bakterijos mažai ras progos įsigyventi, ar susirasti veisimos vietą.

Turpo yra veikeningas antiseptikas, susidedas iš senovinių terpetino, camphor ir menthol gyduolių. Kiekvienas gydytojas, ar išlavinta slaugė pasakys jums, kad tie sudėtiniai jau nuo senai yra pripažinti kaipo veikeningi antiseptikai, taipjau turintys svarbią ypatybę palengvinti šalčiuose ir slėgime. Turpo kainuoja 35c kiekvienoje aptiekoje.

TURPO
Quick, Sure, Safe Relief

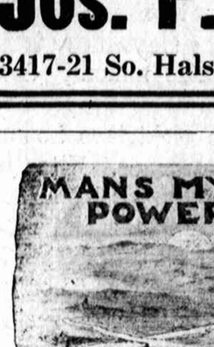

KALBĖS S. K. ŽVILIS
žmogaus mintis tverėja blogo ir gero
Ketverge, Vasario (February) 7 d., 1929 m.
Pradžia ant 8 vak., pavėlavę savę nuskriausit
MILDOS SVET., 3142 SO. HALSTED ST., CHICAGO, ILL.
Įžanga 25 centai.

SVARBIOS K. POŽĖLOS RISTYNĖS

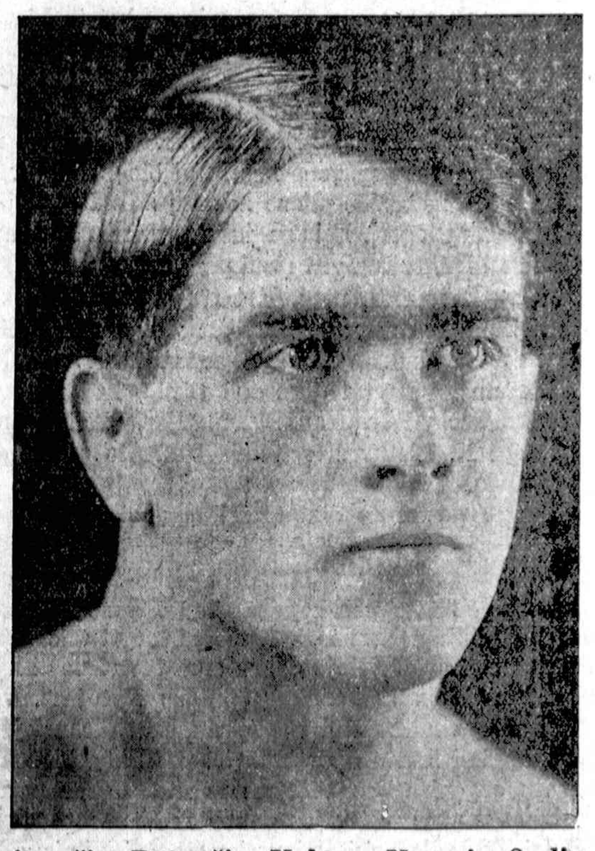

Ateinančios Pėtnyčios Vakare, Vasario 8 dieną,

Musų didžiausias ristikas Karolis Požėla vėl turės svarbias imtynes, kurių laimėjimas gali atidaryti jam kelią prie pasaulinės sunkiojo svorio čempionystės. Šį kartą jis risis su Mike Romano, Italų sunkiojo svorio čempionu, kuris čia ritosi daugelį kartų su buvusiu čempionu Strangler Lewis.

Tose pačiose ristynėse dalyvauja dabartinis čempionas Gus Sonnenberg. Taipjau Kola Kwariani risis su Moose Norbeck ir dvi kitos ristikų poros.

Kainos šių nepaprastai svarbių ristynių yra $1.00, $2.00 ir geriausios priekinės sedynės $3.00. Ristynės bus
ASHLAND BOULEVARD AUDITORIUM,
kampas Ashland Blvd. ir Van Buren gt.

"Nebijok Visai"

Sako gydytojas, skirdamas Trinerio Kartaus Vyno paliegusiam veteranui

Daktarų įsitikinimas į Trinerio Kartųjį Vyną, kaipo vaistą nuo vidurių ligų, apetito netekimo, užkietėjimo aiškiai matosi iš sekančio laiško:

"Kaip jau rašiau, esu pasaulinio karo veteranas dar tebekenčiąs nuo dujų.

"Mano daktaras nieko kitko neduoda, kaip Trinerio Kartųjį Vyną paapkstinimui apetito ir vidurių reguleviimui. Jisai sako to laikytis ir nebijoti.

"Nuo to laiko, kai prieš 3 metus aš pradėjau vartoti Kartųjį Vyną aš žymiai pasitaisiau ir vien per pereitą vasarą aš užaugau 10 svarų".
Cass F. Lorenz.
2740 Thomas St., Chicago.

Ar jusų viduriai gimdo jums galvos skaudėjimą, nemiegojimą, gesus, blogą kvapą, užsisenėjusį pavargimą, tai jums reikia Kalifornijos Vyno sumaišyto su kaskara ir kitomis žolėmis. Stalavas šaukštas prieš kiekvieną valgį duoda greitą rezultatą. Gauk butelį šiandie, $1.25. Visose aptiekose.

TRINER'S BITTER WINE

Trial Bottle Free
Mail to Jos. Triner Company, 1333 So. Ashland Ave., Chicago, for free sample.
Name .....
Address .....
City ..... State .....

Kai Jusų Strėnos Tarsi Lužta

Strėnų skaudėjimas, paeinantis nuo pasilenkimo, ar atsilošimo, tankiai reiškia, kad inkstai yra reikalingi pagelbos. Pagelbėkite jiems vengdami mėsos, aštrių maistų, svaigalų ir imkite Santal Midy kapsules. Jos taipgi gelbsti nereguliariam, mažam, ar deginančiam šlapimuisi ir kelimuisi naktį delei puslės silpnumo Tikros turi parašą Dr. L. Midy. Visos aptiekos turi jas.

THE POWDER BEAUTY SANTAL MIDY REFUSE ALL SUBSTITUTES

Ką tik sugrįžo iš Lietuvos Naprapatas Dr. P. P. Šimaitis

Lietuvoje per 18 mėnesių turėjo 2000 ligonių, davė 8000 Naprapatiškų gydymu, ypatingai su geromis pasekmėmis gydė: mirštamas ligas, vidurių ligas, reumatizmą, silpną regėjimą, galvos, nugaros, strėnų gėlimą, širdies, kraujo, nervų ligas. Daktaras Lietuvoje surado naujus budus tas ligas gydyti.
2346 W. 69 St., kamp. Western Ave., Tel. Republic 5877.
Valandos: nuo 9 iki 11 v. r., nuo 2 iki 4 v. p. p., nuo 6 iki 8 v. vakare.

AR JUMS REIKIA PINIGŲ?
1-2 ir 3 MORGIČIAMS
Eighteenth Bond & Mortgage Organization
1618 West 18-ta Gatvė
I. F. Dankowski, pres. C. J. Dankowski, ižd.

Rusiškos ir Turkiškos Vanos
12th STREET
Tel. Kedzie 8902
3514-16 Roosevelt Rd.
arti St. Louis Ave.
CHICAGO, ILL.

Ten ir iš
LIETUVOS
PER HAMBURGĄ
Su musų populiariais laivais
Puikus patarnavimas visose klesose

$203 IŠ NEW YORKO IKI KAUNO IR ATGAL
Trečia Klesa
Plus $5 U. S. Revenue taksai

Kelionė greita ir pigia kaina
Del permito ir kitų informacijų kreipkitės prie vietinių agentų arba prie
Hamburg-American Line
177 N. Michigan Av. Chicago

Skelbimai Naujienose duoda naudą delto, kad pačios Naujienos yra naudingos.

$500 DOVANOMS $500
MASKARADINĮ BALIŲ
Rengia Draugystė Palaimintos Lietuvos
Šeštarieny, vasario-Feb. 9, 1929
CHICAGOS LIETUVIŲ AUDITORIJOJ,
3133 So. Halsted St., Chicago, Illinois.
Pradžia 7 val. vakare. Įžanga 75 centai.
Gražiausiai pasiredžiusi grupė gaus aukščiausią prizą ir taip toliaus.
Visi svečiai bus vaišinami kuogeriausiai ir maloniai patarnauti.
Kviečia visus lietuvius be skirtumo.
KOMITETAS.

NAUJIENOS

The Lithuanian Daily News

Published Daily Except Sunday by the Lithuanian News Pub. Co., Inc.
1739 South Halsted Street
Chicago, Ill.
Telephone Roosevelt 8500

Editor P. GRIGAITIS

Subscription Rates:
$8.00 per year in Canada.
$7.00 per year outside of Chicago.
$8.00 per year in Chicago.
3c per copy.

Entered as Second Class Matter March 7th, 1914, at the Post Office of Chicago, Ill., under the act of March 3rd, 1879.

Naujienos eina kasdien, išskiriant sekmadienius. Leidžia Naujienų Bendrovė, 1739 So. Halsted St., Chicago, Ill. — Telefonas: Roosevelt 8500.

Užsisakymo kaina:

Chicagoje — paštu:	
Metams	$8.00
Pusei metų	4.00
Trims mėnesiams	2.00
Dviem mėnesiam	1.50
Vienam mėnesiui	.75
Chicagoj per išnešiotojus:	
Viena kopija	3c
Savaitei	18c
Mėnesiui	75c
Suvienytose Valstijose, ne Chicagoje, paštu:	
Metams	$7.00
Pusei metų	3.50
Trims mėnesiams	1.75
Dviem mėnesiams	1.25
Vienam mėnesiui	.75
Lietuvon ir kitur užsieniuose [Atpiginta]:	
Metams	$8.00
Pusei metų	4.00
Trims mėnesiams	2.50

Pinigus reikia siųsti pašto Money Orderiu kartu su užsakymu.

ELEKTRIKOS TRUSTAS

Buvęs Pennsylvanijos gubernatorius, Gifford Pinchot, išleido knygelę apie elektrikos kompanijas Amerikoje. Jisai parodo, kad šešios kapitalistų grupės — General Electric, Insull'o grupė, Morgano, Mellonfi, Byllesby ir Doherty grupės — kontroliuoja 35 korporacijas, kurios aprupina elektrika 63 nuošimčius Amerikos gyventojų.

Pagrindinis tų korporacijų kapitalas siekia devynių bilionų dolerių, iš kurių tečiaus trys bilionai yra "vandeninis stakas" (t. y. ne įdėtas kapitalas, bet tik knygose įrašytas, kaipo "investmentas"). Tiems trims bilionams fiktyvio (netikro) kapitalo eina pelnas taip pat, kaip ir šešiems bilionams tikrojo kapitalo. Todel elektriškos jėgos kaina yra atatinkamai pakelta, ir vartotojai šituo budu be reikalo išmoka elektrikos trustui, sulig p. Pinchoto apskaičiavimu, 210 milionų dolerių kasmet.

Iš 4,362 veikiančių Amerikoje elektrikos kompanijų tik 85 kompanijos yra nepriklausomos. Kitas laiko savo saujoje trustas, ir jo galybė tolyn vis labiau auga.

Šitie faktai dar kartą patvirtina tą seniai žinomą dalyką, kad kapitalizmo sistemoje eina **kapitalo koncentracija,** vis mažesnis ir mažesnis skaičius žmonių paima į savo rankas kontrolę ant industrijos ir susisiekimo priemonių ir išnaudoja gyventojų mases. Jeigu prieš tai nebus kovojama, tai ilgainiui saujelė kapitalo magnatų valdys visus krašto turtus ir visi žmonės turės jiems tarnauti.

FAŠISTINĖS DIKTATUROS SLĖGIMAS

Vienas Vilniaus lietuvių darbuotojas rašo į Chicagą:

"Kai del mūsų visuomenės gyvenimo, tai jis pasidarė kuoblogiausias, mes kuoskaudžiausiai jaučiame ne tik lenkų viešpatavimą, bet ir Lietuvos fašistinės diktaturos slėgimą. Jums, amerikiečiams, tai gal sunku ir suprasti. Diktatoriška Lietuvos valdžia rupinasi Amerikos tautininkus laisvamanius favorizuoti, gražiai priima Lietuvoj, vaišina, rodo kas gero, get neparodo kas labai blogo; nė vienam, be abejo, neparodė pilnus nekaltų žmonių kalėjimus ir Varnių logerį. Leidžia jusų buvusiam vadui dr. Šliupui keikti kunigus (kad parodytų, neva su klerikalais kovojama, nors, iš tikrųjų, tokio klerikalizmo, koks dabar yra Lietuvoj, nebuvo ir krikščionių demokratų laikais), siunčia jums Balutį ir neblogus konsulus. Visa tai daro tuo tikslu, kad patrauktų amerikiečių laisvamanių simpatijas, kad jie neberemtų N. Lietuvos ir Vilniaus krašto pažangiųjų lietuvių.

"Visai kitaip diktatoriai elgiasi su musų Vilniaus krašto lietuviais. Čia jie viską atidavė klerikalams."

Toliaus laiške pasakojama, kad Kauno diktatoriai pravedė Vilniuje savo sumanymą uždaryti tris lietuvių laikraščius, kurių vietoje dabar eina tik vienas klerikališkai-fašistiškas savaitinis "Vilniaus Rytojus". Uždaryta tie trys laikraščiai tuo tikslu, kad dirbusieji prie jų pažangieji žmonės pasiliktų be uždarbio. Kone visos lietuvių organizacijos Vilniaus krašte dabar pateko į klerikalų rankas ir tik jos gauna iš Kauno pašalpas.

Jei šitaip dedasi Vilniaus krašte, tai Vilniaus klausimui grasina pavojus but visai likviduotam. Klerikalų ujama pažangioji lietuvių visuomenė Vilniaus krašte nesugebės kovoti už Vilniaus atvadavimą nuo lenkų jungo; o klerikalai nesipriešins lenkų okupacijai, kadangi popiežius priskyrė Vilnių prie Lenkijos "bažnytinės provincijos".

RYTŲ EUROPOS TAIKA

Ryto Maskvoje šešių valstybių atstovai pasirašys protokolą (atskirą sutartį), kad tuojaus įeitų galion tarp tų valstybių Kelloggo amžinos taikos paktas. Tos valstybės tai — Rusija, Lenkija, Rumanija, Estonija, Latvija ir Lietuva.

Sumanymą pasirašyt tokį protokolą, kaip žinoma, yra padariusi sovietų valdžia, kuri pirma tą Kelloggo paktą visaip niekino. Pradžioje sumanymas buvo pasiulytas tiktai Lenkijai ir Lietuvai. Bet lenkai patarė, kad butų pakviesti protokolą pasirašyt ir kiti Rusijos kaimynai vakaruose. Tuo budu prisidėjo prie pirmų trijų valstybių da Rumanija, Latvija ir Estonija. (Keista, kad pasiliko nuošaliai Suomija).

Šita šešių valstybių taikos sutartis Rytų Europoje gali turėt didelės moralinės reikšmės, pirmiausia — Rusijai. Iki šiol Maskva vis šaukdavo, kad visas pasaulis ginkluojasi prieš ją ir rengiasi ją užpulti. Dabar tokiems šauksmams bus nedaug pagrindo, kuomet valstybės, su kurių teritorijomis susisiekia Rusija, parodė norą gyventi su ja taikoje. Maskva, be to, nebegalės skųstis, kad ji esanti izoliuota nuo viso pasaulio ir visų boikotuojama.

Protokolą pasirašant Maskvoje, susitiks prie vieno stalo rusai su atstovais Rumanijos, su kuria jie seniai turi nesusipratimų del Besarabijos, ir lietuviai su lenkais, tarp kurių santykiai yra įtempti del Vilniaus. Be abejonės, bus mėginta prie šitos progos surasti budų tiems nesusipratimams užglostyti arba juos išspręsti taikos keliu.

Mums rodosi, kad, jeigu į šitą grupę įeitų Suomija, vietoje Rumanijos, ir gal Vokietija, tai susidarytų tribunolas, kuris geriau sugebėtų teisingai išrišti Vilniaus klausimą, negu Tautų Sąjunga. Tečiaus vargiai galima tikėtis protingo darbo iš diktatoriškų valdžių. Rusijoje ir Lietuvoje šiandie viešpatauja diktatoriai, Lenkijos valdžia pusiau diktatoriška. Bet kai demokratija paims šitose šalyse viršų, tai aukščiaus paminėtoji valstybių grupė neras didelio keblumo susikalbėti. Taikos kiekviena jų trokšta.

Apžvalga

DIKTATURA IR DARBININKIŠKA DEMOKRATIJA

(Tęsinys)

Bet Apšvietietis mano, kad demokratija reiškia kapitalistų viešpatavimą, kadangi tenai, kur visi žmonės turi lygias teises, turtingoji klasė "subytina" neturtinguosius. Rinkimų kampanijoje piniguočiai išleidžia milionus dolerių agitacijai už kapitalistinių partijų kandidatus, ir žmonės už tuos kandidatus balsuoja. Valdžia patenka į buržuazijos rankas, ir todel "šiandie demokratiją ir demokratybę garbina visi kapitalistai — musų valdonai. Ji yra jų idėja. Demokratybės idėja kai įvyko į gyvenimą, tai įvyko tas, ką vadiname kapitalizmu."

"Aido" rašytojas stambiai klysta. Klysta, pirmiausia, **faktuose,** nes toli-gražu ne visi kapitalistai garbina demokratiją. Yra gana didelė valstybė Europoje, kur kapitalistai visoms keturioms remia žiaurią fašizmo diktaturą, butent: Italija. Ir Italijos fašizmas yra garbinamas visam pasaulyje; kai kur jisai uoliai sekamas ir pamėgdžiojamas (pav. Lietuvoje, Ispanijoje ir t. t.). Kasgi, ar ne kapitalistai ir kapitalistų pakalikai yra tie juodmarškinių despotizmo garbintojai?

"Aido" rašytojo nuomonė prieštarauja taip pat ir **istorijos** faktams. Stambioji buržuazija iškilo pasaulyje ne demokratijos dėka. Ji iškilo, eidama ranka už rankos su **absoliutiška** (neapribota) **monarchija,** kovoje prieš dvarininkų luomą. Tik tenai, kur buvo stipri miestų buržuazija, karaliai galėjo su jos pagelba nugalėti bajorus ir padaryti juos savo tarnais; o kur tokios buržuazijos nebuvo (kaip, pav. Lenkijoje), tenai karališka valdžia neturėjo kuo pasiremti ir pasiliko silpna.

Laikui bėgant, beje, buržuazija peraugo monarchiją ir paveržė galią iš jos rankų, bet tik apatinių visuomenės sluoksnių (savarankių amatninkų, smulkių biznierių ir darbininkų bei valstiečių) pastangomis karaliai tapo nuversti. O kur stambioji buržuazija buvo **stipresnė** už tuos sluoksnius, tenai monarchija buvo palikta (kaip, pav. Vokietijoje ir Austrijoje, iki 1918 m. revoliucijos) arba ji buvo vėliaus atgaivinta (Anglijoje, Francijoje, Holandijoje ir t.t.).

Ar gi Apšvietietis nežino, kad nė viena revoliucija, kurioje vadovavo buržuazija, nėra suteikusi demokratinės tvarkos (visuotino balsavimo, organizacijų laisvės ir t.t.); jos panaikindavo tik baudžiavas ir luomų skirtumus ir suteikdavo prekybos laisvę. Jau po revoliucijų reikėjo vesti ilgas **kovas** už demokratines teises, iki jos tapo pripažintos buržuazinėse valstybėse. Ir kas už jas kovojo: kapitalistai ar darbininkai?

Tiesa, kad kapitalizmo tvarkoje demokratija, bendrai imant, tolyn vis labiaus įsigali ir ateina prie to, kad net patys kapitalistai ima demokratiją "garbinti". Bet yra labai negudru iš to daryti išvadą, kad demokratija tai— "kapitalistų idėja". Ji yra tiek pat "kapitalistų idėja", kiek, sakysime, **pramoninis proletariatas.** Pramoninę darbininkų klasę pagimdė kapitalizmo sistemą, bet visai ne del to, kad to **norėjo** kapitalistai. **Ji yra neišvengiamas** kapitalizmo vaisius, ir kapitalistams nieko nebelieka daryti, kaip tik su ja skaitytis ir bandyt kaip nors su ja santykiauti. Laikui bėgant, kapitalistai buna priversti leisti darbininkams organizuotis į savo unijas ir daryti su jomis kolektyves sutartis; paskui kapitalistams tenka pildyti įvairius darbininkų reikalavimus del darbo valandų sutrumpinimo ir algų kėlimo; tenka sutikti, kad įstatymai reguliuotų darbo sąlygas dirbtuvėse, tenka pripažinti darbininkams ir teisę turėt balsą valstybės reikaluose.

Bet kuris sveiką galvą ant pečių nešiojąs žmogus sakys, kad aukščiaus nurodytieji faktai reiškia, jogei kapitalistai yra darbininkų unijų rėmėjai, darbo sąlygų pagerinimo šalininkai ir proletariato "garbintojai"?

Apšvietiečiui "leninizmas" protą sumaišė ir akis aptemdė. Nepaisant to, kad beveik kiekviena diena atneša ryškiausių pavyzdžių, kaip kapitalistai visomis savo pajėgomis **priešinasi demokratijai** ir kur galėdami ją **naikina,**—jisai tvirtina, kad ji esanti "kapitalistų idėja"! Ir iš to, kad kapitalistai, negalėdami demokratiją sunaikinti, **stengiasi panaudoti ją savo tikslams,** jisai daro "išvadą", kad ji esanti kenksminga darbininkams! Šitaip "galvojant", tai juk darbininkai turėtų atmesti beveik viską, ką turi kulturingos šalys: ir **laikraščius** — kadangi laikraščius kapitalistai panaudoja savo tikslams, ir **mokyklas**— kadangi ir jas kapitalistai panaudoja savo tikslams, ir **mokslą** ir t.t.

"Aido" bendradarbis prasimano gryną humbugą, kada jisai tvirtina, jogei "Naujienų" redaktorius del tos stojąs už demokratiją, kad jisai "nuo karo laikų atsižadėjo darbininkų klesos kovos prieš buržuaziją". Visi, kad skaito "Naujienaos", žino, kad jų redaktorius stojo už demokratiją prieš karo laikus taip pat, kaip jisai stoja už ją dabar. Ir jisai tuomet taip pat, kaip ir dabar, stojo už "bendrąją", t. y. **visiems lygią,** o ne kokią kitokią demokratiją.

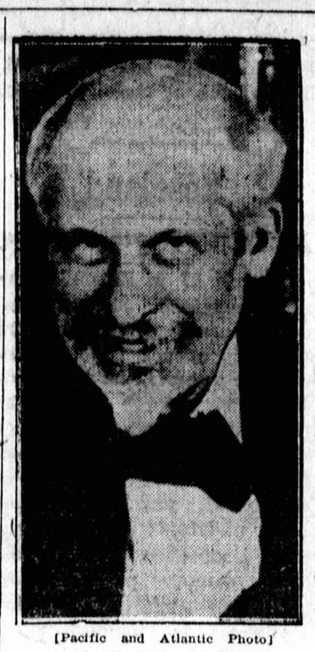

[Pacific and Atlantic Photo]

Emil Fuchs, žymus New Yorko skulptorius, kuris šiomis dienomis nusižudė.

"Darbininkišką demokratiją" statyt **prieš** "bendrąją demokratiją" yra absurdas. Bendroji demokratija pavirsta **"darbininkiška"** tuomet, kai darbininkai atsistoja jos priešakyje: kai jie, dėka savo skaitlingumo, susiorganizavimo ir susipratimo, pakreipia į savo pusę **daugumą žmonių** ir, kaipo daugumos valios vykintojai, paima į savo rankas **valdžią.** Jeigu gi darbininkai nemoka pasinaudoti savo politinėmis teisėmis ir užleidžia demokratinėje valstybėje pirmą vietą kapitalistams, tai bendroji demokratija yra "kapitalistiška" (kapitalistams tarnauja, kapitalistų idejas skelbia ir t.t.).

Apšvietietis, pasirodo, to ir bijosi, kad del darbininkų nesusipratimo "bendroji demokratija" nepavirstų kapitalistų įrankiu (kas su ja, deja, dažna atsitinka). Tai nelaimei išvengti, jisai siulo atimti kapitalistams teises ir palikti balsą **tiktai darbininkams,** —kaip kad Rusijoje padarė bolševikai. Vadinasi, jeigu darbininkai neturi **smegenų** kraštui valdyti, tai jie privalo vartoti smurtą! Ir su šitokia darbininkų klase tas kairusis komunistas tikisi galėsiąs sukurti **daug aukštesnę** visuomenės sistemą, negu kapitalizmas! Vadinasi, turime puikią komunistišką taisyklę: Socializmo steigimui smegenų nereikia — pakanka turėt lazdą!!

"Aido" rašytojui neateina į galvą, kad darbininkų klasė **negali** paliuosuoti save, jeigu ji atims teises kitiems visuomenės sluoksniams. Negali del tos paprastos priežasties, kad **tarp ekonominių klasių nėra aiškių ribų.** Atimdami teises kitoms klasėms, darbininkai neišvengiamai atims teises ir **daliai savo klasės** (jau nekalbant apie skaitlingas "tarpklasines" grupes buržuazinėje visuomenėje), ir tuomet bus darbininkų pavergimas darbininkais, —kas visą darbininkų klasę gali tik **sudemoralizuoti.** Kad tai tiesa, geriausia parodo bolševikiškos Rusijos pavyzdys, kur viena darbininkiška partija kiša į kalėjimus ir šaudo kitų darbininkiškų partijų narius; kur net tos pačios partijos viena frakcija naikina kitas frakcijas!

Kapitalistai **gali** pasiliuosuot, kitas klases pavergdami; bet darbininkai negali! Kuomet darbininkai bando kitas klases pavergti, tai jie užsideda jungą patys sau (kaipo klasei). Atskirų iš darbininkų klasės išėjusių asmenų arba grupių diktatura yra ne demokratija, darbininkiška ar kokia kitokia, bet—despotizmas.

Sveikatos Dalykai

Proto higiena

Kaip daugeliui kilnių ir naudingų dalykų, taip jau ir proto higienai pamatą tiesti pradėjo gerų norų žmonės. Gailėjo, mat, jiems, nelaimingųjų, tai jie ir bandė sušelpti juos. O dalintis su pasigailėjimo vertais žmonėmis jiems nebuvo sunku, nes pakaktinai ištekliaus turėjo. Ir tokius gailestingų troškimų žmones paprastai vadiname filantropais arba ir altruistais.

Tai buvo visgi geri žmonės. Tačiaus jie vadovavosi, kaip dar ir šiandie daugelis tokių tebesivadovauja, tiktai žmoniškumo principais ir obalsiais, kurie beveik išimtinai plaukia, taip sakant, tiktai iš minkštos bei jautrios širdies. Šalto proto, kuriuo juk tik ir tegalima rimtai, tiksliai bei nuosakiai painias ir svarbias gyvenimo problemas išrišti, jie, nevartojo tada, nevartoja, tiesą sakant, ir šiandie. Taigi jiems ir nerupėjo kaip reikiant atsakyti į klausimus: Kodel nekurie žmonės menkas proto jėgas teturi, už buvį kovoti nepajėgia, prie gyvenimo aplinkybių prisitaikyti nesugeba, kitaip sakant, šitame pasaulyje išgyventi negali? Jie apgailestavo nenormalių kudikių, nesusivaldančių vaikų ir užaugusiųjų, alkoholikų, kriminalistų, valkatų, prostitučių, prietaruose paskedusių, silpnapročių bei bepročių, ir t.t. ir t.t. Suieškoti betgi tikras priežastis, kodel tie nelaimingieji nelaimingais šitame pasaulyje atsirado, jie tarsi visai nebandė. Suprantama, kad tų priežasčių nepažindami, nėgi galėjo kaip nors pašalinti jas. Šiek tiek sušelpė nelaiminguosius, tai ir viskas. O del to, žinoma, tų nelaimingųjų vargai maža kiek tesumažėjo. Tiesa, vienas kitas gavo šiaip taip pavalgyti, apsirėdyti, už nusikaltimą bausmę sumažinti; bet tai vis tik laikinai, o kas toliau bus —Dievas tesižino! Viso to neemto gyvenimo priežastys nebuvo naikinamos, tiktai jų daviniai šiaip taip globojami. Tokiu budu, suprantam, kad tie daviniai, tie sugedusios sėklos, netikusių gyvenimo aplinkybių padariniai nė kiek nemažėjo, bet kaip tik priešingai, besidauginant žmonėms, ir jie proporcionaliai daugėjo. Kas blogiausia, kad nelaimingieji sparčiau daugėjo, negu laimingieji, žinoma, proporcionaliai imant. Ką šiandie juk ir matome: visur daugiau silpnapročių vaikų, pasileidusių jaunuolių, girtuoklių, valkatų, kriminalistų, prostutučių, veidmainių ir šiaip jau visokių niekšų, pagalios, silpnapročių ir bepročių.

Taigi, vien tik gerų norų neužtenka, juo labiau, kai jie tik dėka minkštos širdies ir jautrių jausmų pasirodo. Reikia šalto proto apsvarstymui ir nusprendimui darbą išpildyti. O tai reiškia, kad reikia padaryti planus, pateisinti pamatus ir paskui sistematingai varyti darbas pirmyn. Kaip tik taip ir padarė rimti visuomenės klausimų studijuotojai, rimti žmonių dvasios tyrinėtojai, žodžiu, su refleksija, su apsvarstymu, su griežtu nuosprendžiu mokslininkai, kurie ne su moteriškomis ašaromis žiuri į nelaiminguosius, bet su šaltu protu. Šitie žmonės ieškojo protiškai silpnų draugijos narių priežasčių, planavo, kaip jų išvengti, ir sistematingai dirbdami, sukurė visai naują ir labai svarbią bei naudingą mokslo šaką— **Proto Higieną.**

Ir matome dabar didelį skirtumą tarp palaido sentimentalizmo ir sistematingai suplanuoto bei organizuoto darbo ir jo davinių. Pirmiau tik gailestingi žmonės, be jokio plano, be menkiausios sistemos, be jokių principų bandė išrišti didžiausias šios draugijos ydas,— nenormalius kudikius, nesusivaldančius vaikus, alkoholikus, kriminalistus, valkatas, prostitutes, silpnapročius ir bepročius,—dabar paėmė darbą dirbti gyvi mokslininkai ir rimti visuomenės darbuotojai. Jie išdirbo planus, patiesė pamatą, ir, tarsi rumą kokį, sudarė naują mokslą, kuris jau yra dėstomas daugelyje mokyklų ir kuri butinai reikėtų dėstyti kiekvienoje mokykloje!

Per tukstančius metų kiekvienam apšviestam žmogui buvo žinoma kuno higiena, bet tik šiandie ir tai labai menka saujalė apšviestų žmonių pradeda susipažinti su proto higiena. Tarytum tik kunas reikalauja švaraus, padoraus, tikslaus arba sveiko užlaikymo, o protas ne. Bet kaip yra butinas reikalas apsaugoti kuną nuo ligų ir laikyti jį sveiku, tai jau butinai reikalinga apsaugoti ir protą nuo visokių ligų ir palaikyti jį ko geriausioje sveikatoje. O **proto higiena kaip tik ir reiškia apsaugoti protą nuo ligų ir palaikyti jį sveiku.**

—Dr. Margeris.

MARGUMYNAI

Prieš kiek laiko sugrįžo į Bremeną Dr. Trinklero ekspedicija iš Himalajų kalnų. Tuose kalnuose ekspedicija praleido trylika mėnesių. Ji surado ten daug senovės rankraščių, meno kurinių ir šventovių. Ekskursijos geologai surado ledų gadynės pėdsakus. Jie sako, jog prieš keletą desėtkų tukstančių metų Azija buvo ledynų apdengta.

* * *

Jokioj kitoj šalyj nėra tiek tituluotų ponų, kaip Italijoj. Visokių grafų, baronų, markizų ir donų ten yra tiek daug, kad su jais, kaip yra sakoma, nors gatves grįsk.

Kai kurie tų "skaistybių ir šventenybių" yra tikri, o kiti tituluojasi del unoro, neturėdami tam teisės. Fašistų valdžia sumanė peržiurėti tiulų rekordus ir paskelbi visų tituluotų ponų sąrašą. Titulus nešioti galės tik tie žmonės, kurių pavardės bus įtrauktos į tą sąrašą.

Rekordų peržiurėjimo išlaidas turės padengti patys titulų savininkai. Už titulų užtvirtinimą reikės mokėti sekamai:

Kunigaikštis	$3,000
Markizas	$1,500
Grafas	$1,250
Baronas	$750
Donas	$400

Manoma, kad tie mokesniai žymimi sumažins tituluotų ponų skaičių. Tuo labiau, kad tie žmonės, kurie nešios savo titulus "neužtvirtinę" jie bus baudžiami,—turės užsimokėti $250.

—K.

GYVENIMAS
Mėnesinis Žurnalas
900 W. 52nd Street
CHICAGO

Prenumerata metams	$1.50
Pusei metų	$1.00
Kopija	10c

Tėmykit! Nuo Naujų Metų "Gyvenime" telpa daugiau raštų ir daug gražių paveikslų. Reikalaukit tuojau "Gyvenimo", vieną numerį prisiųsime veltui.

CHICAGOS ŽINIOS

Banditai žino savo amatą

Du banditai sustabdė Earlą Denny, pasiuntinį, prie įėjimo elevatoriaus stotin ties Wabash ir Madison gatvėmis. Pagrumoję revolveriais pasiuntiniui, jie nusivarė jį į trobėsį prie Van Buren ir Wells gatvių. Čia įsivedė komfortą kambarin ir apsvaiginę blackdžekiu atėmė 900 dolerių, kuriuos pasiuntinys nešė. Banditai dingo.

Teisėjo grumojimas paveikė

Krimianliniame teisme teisėjas Comerford klausė bylą Ralfo Tardi ir James Cozzi. Šie du jauni vyrai buvo kaltinami tuo, kad pagauti vogtame automobiliuje. Kai kaltinimai prieš juos buvo išdėstyti, jų advokatai pareiškė, kad jie pastatysią savo liudininkus. Delei to pareiškimo teisėjas Comerford paliepė beilifui pakviesti teismo stenografę — girdi, jei pasirodys kreivų prisiekų, tai kaltininkai tapsią nubausti. Po tokio teisėjo pareiškimo kaltinamieji prisipažino kaltais esantys ir susilaukė bausmės kaleti nuo 1 iki 20 metų kiekvienas.

Organizuojasi iškovoti pigesnius telefonus

Kai kurių Chicagos priemiesčių piliečiai, mokantys dabar 10 centų už kiekvieną telefonavimą Chicagon, pradėjo organizuotis kovai, idant sumažinus telefono lėšas iki 5 centų už kiekvieną telefonavimą.

Aldermanas kaltinamas butlegeryste

Prasidėjo teismas aldermano Titus A. Haffa (43 wardos) ir keturių kitų vyrų. Visi jie kaltinami operavimu šnapso sindikato, kurio turtas siekęs $5,000,000.

Gubernatorius reikalauja gasolino taksų

Gubernatorius Emmerson išleido paaiškinimą, kodel jis reikalauja uždėti po 3 centsu taksų ant kiekvieno galiono perkamo gasolino. Pinigai anot jo, eisią kelių taisymui. Jo sumetimais gasolino taksomis bus surinkta apie $21,000,000 metuose, o palaikymas mašinerijos taksoms kolektuoti kaštuosiąs apie $150,000 metams.

B.R. PIETKIEWICZ & CO.
CONTRACTORS
REAL ESTATE
Malonus ir teisingas patarnavimas
2608 W. 47th St.

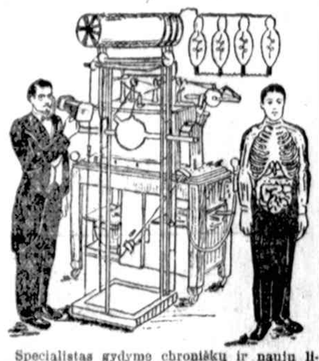

Specialistas gydyme chroniškų ir naujų ligų. Jei kiti negalėjo jumis išgydyti, atsilankykit pas mane. Mano pilnas išegzaminavimas atidengs jusų tikrą ligą ir jei aš apsiimsiu jus gydyti, sveikata jums sugryš. Eikit pas tikrą specialistą, kuris neklaus jusų kur ir kas jums skauda, bet pats pasakys po galutino išegzaminavimo—kas jums yra.

Dr. J. E. Zaremba
20 W. Jackson Blvd., netoli State St.
Kambarys 1016
Imk elevatorių.
CHICAGO, ILLINOIS

Ofiso valandos: nuo 10 ryto iki 1 po pietų, nuo 5 iki 7:30 vakaro. Nedėlioj nuo 10 ryto iki 1 po pietų.

Legislaturos nariai užima vietas neteisotai

Circuit teismo teisėjas Arnold įsakė Illinois legislaturos nariams parodyti, kokiomis teisėmis remdamiesi jie užima ofisus. Adv. Lane, kuris atstovauja skundėją Fergusą, nurodė teisme, kad 1871 metų valstijos konstitucija reikalavusi kas dešimtis metų išnaujo paskirstyti valstiją į 50 senatorių distriktų pasiremiant valdžios žiniomis apie gyventojų skaičių. Pasak Lane, valstijos legislatura to konstitucijos reikalavimo nepildžiusi, ir todej kiekviena legislatura jau nuo 1911 metų ekzistavusi neteisetai.

Nebeleis balsuoti bonus

Kalbėta ne mažai, kad ateinančiais aldermanų balsavimais vasario 26 d. miesto taryba ketinanti vėl patiekti balsuoti piliečiams sumanymą išleisti $17,150,000 bonų. Bet miesto taryba (aldermanai) sakoma galutinai nutarę bonų išleidimo sumanymą padėti į šalį. Dalykas tokis, kad pereitais balsavimais tas sumanymas buvo atmestas, tai nužiurima, jog ir šį kartą jis nepraeis.

Ieško daktaro

Išduotas varantas Dr. J. A. Harteriui areštuoti. Daktaras gyveno 2517 W. Marquette Rd., o ofisą turėjo 1001 W. 63rd St. Jisai kaltinamas, kad padaręs operaciją 16 metų merginai Mary Strugnell, del kurios ji mirusi. Merginą prieš mirtį buk pareiškusi, kad operaciją ji pati padariusi.

DANIELIUS A. JOGMINAS

Persiskyrė su šiuo pasauliu, vasario 4 dieną, 8:30 valandą vakare, 1929 m., sulaukęs 61 metų amžiaus, gimęs Kauno rėdybos, Raseinių apskr., Kaltinėnų parapijos, Butkaičių dvaro. Amerikoj išgyveno 38 metus. Paliko dideliame nuliudime brolį Petrą A. Jogminą, seseris — Viktoriją Rusgis, Oną Rusgis ir Juzefą Metrikienę, o Lietuvoj Zofiją Žieringienę. Kunas pašarvotas randasi 1411 S. Halsted St., Chicago Heigts, Illinois.

Laidotuvės įvyks pėtnyčioj, vasario 8 dieną, 9 val. ryto iš namų į Švento Kazimiero parapijos bažnyčią, kurioje atsibus gėdulingos pamaldos už velionio sielą, o iš ten bus nulydėtas į Šv. Kazimiero kapines.

Visi A. A. Danieliaus Jogmino giminės, draugai ir pažįstami esat nuoširdžiai kviečiami dalyvauti laidotuvėse ir suteikti jam paskutinį patarnavimą ir atsisveikinimą.

Nuliudę liekame,
Brolis, Brolienė ir Seserys.

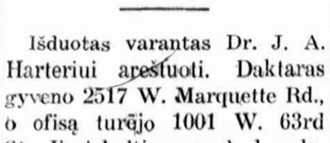

JUOZAPAS JOCIUS

Persiskyrė su šiuo pasauliu vasario 5 dieną, 2:30 valandą po pietų, 1929 m., sulaukęs apie 46 metų amžiaus, gimęs Lietuvoj, Kauno rėd., Raseinių apskr., Nemakščių parapijos, Ligensis kaimo. Paliko dideliame nuliudime brolį Antaną Jocių Amerikoje, Lietuvoje paliko dvi seseris — Veroniką Sandarienę ir Oną Jarmuškienę ir du brolius — Franciškų ir Konstantą Jocius. Kunas pašarvotas randasi Masalskio koplyčioje, 3307 Auburn Ave.

Laidotuvės įvyks pėtnyčioje, vasario 8 dieną, 10 val. ryte iš koplyčios į Lietuvių Tautiškas kapines.

Visi A. A. Juozapo Jociaus giminės, draugai ir pažįstami esat nuoširdžiai kviečiami dalyvauti laidotuvėse ir suteikti jam paskutinį patarnavimą ir atsisveikinimą.

Nuliudę liekame.
Antanas Jocius ir Giminės.

Laidotuvėse patarnauja graborius A. Masalskis, Telefonas Boulevard 4139.

Pinigai išmokėti Lietuvoje PER KOPERACIJOS BANKĄ

Pinigus gavo:

23822—Kun. Vincui Jurgilui
23440—Anast. Brodziuvienei
13472—Zosei Vambutaitei
13649—Zofijai Mikalauskienei
23804—Domicelei Plačiukienei
23809—Agotai Pelaitienei
23443—Ipoliui Sirbikui
13641—Povilui Guokui
23819—Jonui Jaraminui
13466—Antanui Žiurui
13630—Liudvikai Večineitei
13469—Antanui Latuzui
13648—Konst. Mikalauskienei
23811—Barborai Votkienei
23818—Juozapui Adomėnui
13640—Mykolui Erciui
23444—Juozapui Brosauskui
3147—Antanui Jonušui
23451—Anelijai Stamcienei
23456—Barborai Virtelaitei
23834—Jonui Česnuliui
23835—Adomui Petrauskui
23839—Jonui Braždžioniui
23459—Elzbietai Zamarienei
23461—Mikolui Jakubauskui
23833—Rapolui Vasiliauskui
23860—Eližbietai Daukšienei
23870—Petronelei Valiukienei
23885—Onai Lukšienei
23865—Juozui Gedgaudui
23868—Marijai Markelionienei
23866—Kastinui Kiršui
23867—Mar. Marmakevičienei
23935—Onai Kirbilienei
23936—Danieliui Mažeikai
23915—Kotrinai Bitinienei
23477—Izidoriui Ostaševskiui
23467—Onai Kuršauskienei
13484—Kaziui Runkelai
23924—Jonui Mikalajunui

KAZIMIERAS MASIULIS

Persiskyrė su šiuo pasauliu vasario 4 dieną, 8:30 valandą ryto, 1929 m., sulaukęs 50 m. amžiaus, gimęs Lietuvoj, Kreivėnų kaime, Kupiškio valsč., Panevėžio apskr. Paliko dideliame nuliudime dukterėčią Karoliną Paberelytę-Mickienę ir draugus, o Lietuvoj gimines. Kunas pašarvotas, randasi J. Radžiaus koplyčioj, 3238 So. Halsted St.

Laidotuvės įvyks ketverge, vasario 7 dieną, 1:30 val. po piet iš Radžiaus koplyčios bus nulydėtas į Tautiškas kapines.

Visi A. A. Kazimiero Masiulio giminės, draugai ir pažįstami esat nuoširdžiai kviečiami dalyvauti laidotuvėse ir suteikti jam paskutinį patarnavimą ir atsisveikinimą.

Nuliudę liekame,
Giminės ir Draugai.

Laidotuvėse patarnauja graborius J. Radžius, Tel. Victory 4088.

PRANEŠIMAI

Pagal įsakymą didžio perkuno šiuom skelbiu, kad Vaidilos renkasi rytuose, vasario 7 d., saulei nusileidus. Kriviai renkasi prieš durių uždarymą. —**Sargas.**

North Sides Draugijų Sąryšio delegatų susirinkimas įvyks seredoje, vasario 6 d., Liuosybės svet., 1822 Wabansia Ave. Pradžia 8 val. vakare. Visų Draugijų delegatai kurie esat išrinkti ant 1929 metų malonėkit atsilankyti, tai bus svarbus susirinkimas. Sekr. **A. Vilis.**

20to Wardo Lietuvių Politikos ir Pašelpos Kliubo susirinkimas atsibus trečiadieny, vasario 6 d., 8 val. vakare Bagdono svet., 1750 So. Union Ave. Malonėkite pributi visi laiku, nes kliubas savo nariam apdovanos po gražią dovaną, taip seniems taip naujiems ir atsiveskite naujų narių del prisirašymo. **A. Zellon,** prot. rašt.

Universal Restaurant
Musų varškiečiai, dešros ir kopustai primena mamytės valgius
A. A. NORKUS, sav.
750 West 31st St.

Graboriai

Phone Boulevard 4139
A. MASALSKIS

Musų patarnavimas laidotuvėse ir kokiame reikale visuomet esti sąžiningas ir nebrangus todel, kad neturime išlaidų užlaikymui skyrių.

3307 Auburn Ave.
CHICAGO, ILL.

J. Lulevich
Lietuvis graborius ir balsamuotojas
Automobilių patarnavimas teikiams visokiems reikalams.
Moderniška koplyčia veltui.
3103 S. Halsted St., Chicago, Ill.
Tel. Victory 1115

S. D. LACHAVICZ

Lietuvis Graborius ir Balzamuotojas
2314 W. 23rd Pl.
Chicago, Ill.

Patarnauja laidotuvėse kuopigiausiai Reikale meldžiu atsišaukti, o mano darbu busite užganėdinti.
Roosevelt 2515-2516

J. F. RADZIUS
PIGIAUSIAS LIETUVIS GRABORIUS CHICAGOJ

Laidotuvėse patarnauju geriau ir pigiau, negu kiti todel, kad priklausau prie grabų išdirbystės.
OFISAS:
668 W. 18th Street
Tel. Canal 6174
SKYRIUS:
3238 S. Halsted St.
Tel. Victory 4088

Martinas Oslapis

Persiskyrė su šiuo pasauliu vasario 3 dieną, 8:10 val. vakare, 1929 m., nelaiminga mirčia — tapo gatvekario užmuštas, su laukęs apie 34 metų amžiaus, gimęs Lietuvoje, Panevėžio apskričio, Smilgių parapijos, Celkių kaimo. Paliko dideliame nuliudime seserį Amilią ir švogerį Aleksandrą Žemaičiunus ir Žemaičiunų dukteris Franciška 20 metų ir švogerį Albertą Strissel ir Amiliją 13 metų Amerikoje. Lietuvoje paliko seną motinėlę ir 3 seseris — Marijoną ir Elzbietą Dalnaravičienę ir Oną. Kunas pašarvotas randasi Masalskio koplyčioje 3307 Auburn Ave.

Laidotuvės įvyks ketverge, vasario 7 dieną, 8:30 val. ryte, iš koplyčios į Šv. Jurgio parapijos bažnyčią, kurioje atsibus gėdulingos pamaldos už velionio sielą, o iš ten bus nulydėtas į Šv. Kazimiero kapines.

Visi A. A. Martino Oslapio giminės, draugai ir pažįstami esat nuoširdžiai kviečiami dalyvauti laidotuvėse ir suteikti jam paskutinį patarnavimą ir atsisveikinimą.

Nuliudę liekame,
SESUO, ŠVOGERIS IR VISI GIMINĖS.

Laidotuvėse patarnauja graborius A. Masalskis, Tel. Blvd. 4139.

Phone Boulevard 7314
LOVEIKIS
KVIETKININKAS
NUSKINTOS KVIETKOS
Pristatome į Visas Miesto Dalis
Vestuvėms, Bankietams ir Pagrabams
Vainikai
3316 S. Halsted St. Chicago.

Liet. Ryt. Žvaigždės Paš. ir Pas. Kliubas laikys mėnesinį susirinkimą, vasario 7 d., 1929 m. Kliubauzėj, 1652 North Damen Ave., 8 val. vak. Draugai malonėkite atsilankyti ant šio susirinkimo ir atsivesti naujų narių, nes yra daug svarbių reikalų.
Rašt. M. Chepul.

SLA. 335 kp. mėnesinis susirinkimas įvyks trečiadieny, 7:30 val. vakare, vasario 6 d., Mark White Square Park svet., prie So. Halsted ir W. 30th St. Visi nariai susirinkit laiku. —**Valdyba.**

Vilniaus Vadavimo Komitetas turės savo susirinkimą ketverge, vasario 7 d., 8 val. vakare, "Sandaros" svet., 3331 S. Halsted St. Kviečiami visi nariai butinai susirinkti, nes šiame susirinkime bus renkama nauja valdyba.
Komitetas.

Lietuvės Akušerės

Vidikas-Lulevičienė
3103 South Halsted Street
Telephone Victory 1115
CHICAGO, ILL.

Baigusi akušerijos kolegiją Pennsylvanijoj.
Jau 16 metų kaip praktikuoja ant Halsted St.
Dovanai patarimas moterims ir merginoms visokiuose reikaluose.
Valandos nuo 8 iki 2 po pietų ir nuo 6 iki 9 val. vakare.

Akių Gydytojai

Tel. Victory 6279
DR. G. SERNER
Lietuvis Akių Specialistas

Valandos: nuo 1 iki 8 vakare
Nedėlioj nuo 10 iki 1
3265 So. Halsted St.

Pastaba: Mano ofisas dabar randasi naujoj vietoj

DR. VAITUSH, O. D.
LIETUVIS AKIŲ SPECIALISTAS
Palengvins akių įtempimą, kuris esti priežastimi galvos skaudėjimo, svaigimo, akių aptemimo, nervuotumo, skaudamą akių karšti, atitaiso kreivas akis, nuima kataraktą, atitaiso trumparegystę ir toliregystę. Prirengia teisingai akinius. Visuose atsitikimuose egzaminavimas daromas su elektra, parodančia mažiausias klaidas. Specialė atyda atkreipiama į mokyklos vaikus. Valandos nuo 10 iki 8 val. Nedėlioj 10 iki 12 val. po pietų.
4712 South Ashland Ave.
Phone Boulevard 7589

ŽMOGAUS AKIS
Yra taip dalikatnas sudėjimas, jog maža dalis žmonių supranta apie jos veikimą. Didelė daugybė akių sugadinta pigiais ir prastai pritaikintais akiniais. Bukite daug atsargesni, kada siulo už dyką egzaminavimą, pusė kainos, arba pedleriai siulo akinius vaikščiodami iš namų į namus. Praktikuoju ant akių, perleidžiau daugiau 20 tukstančių ypatų ir turiu 20 metų patikimos.
Jei abejoji apie savo akis, ėik pas
Dr. A. R. BLUMENTHAL
OPTOMETRIST
Phone Boulevard 6487
4649 S. Ashland Ave. ir 805 E. 47 St.
Phone Kenwood 1752

25 Metų Patyrimo
Pritaikyme akinių del visokių akių
John Smetana, O. D
OPTOMETRISTAS

Ekspertas tyrimo akių ir pritaikimo akinių
1801 South Ashland Avenue
Platt Bldg., kamp. 18 St. 2 aukštas.
Pastebėkit mano iškabas
Valandos nuo 9:30 ryto iki 8:30 vakaro. Nedėliomis nėra skirtų valandų. Room. 8.
Phone Canal 0523

Lietuviai Gydytojai

DR. A. J. KARALIUS
Gydytojas ir Chirurgas
3147 S. Halsted Street
Tel. Calumet 3294
Nuo 9 iki 12 val. dienos ir nuo 6 iki 9 valandai vakaro

3421 So. Halsted St.
Val.: nuo 12 iki 3 po pietų, nuo 6 iki 8 vakare.
Sekmadieniais nuo 10 iki 12.
Phone Boulevard 8483
Dr. Margeris
Gydytojas ir Chirurgas

Lietuviai Gydytojai

A. L. Davidonis, M. D.
4910 So. Michigan Ave.
Tel. Kenwood 5107
Valandos:
nuo 9 iki 11 val. ryte;
nuo 6 iki 8 val. vakare
apart šventadienio ir ketvirtadienio

A. MONTVID, M. D.
1579 Milwaukee Avenue, Room 209
Kampas North Ave. ir Robey St.
Val.: 1 iki 3 po pietų, 6 iki 8 vak.
Tel. Brunswick 4983
Namų telefonas Brunswick 9597
Ultravioletinė šviesa ir diathermia

Ofiso ir Res. Tel. Boulevard 5913
DR. A. J. BERTASH
3464 South Halsted Street
Ofiso valandos nuo 1 iki 3 po pietų ir nuo 6 iki 8 val. vakare
Res. 3201 South Wallace Street

DR. J. J. KOWARSKAS
GYDYTOJAS IR CHIRURGAS
2403 W. 63rd St., Suite 3.
Prospect 1028
Res. 2359 S. Leavitt St., Canal 2330
Ofiso valandos 2 iki 4, 7 iki 9
Nedėlioj pagal sutartį

Res. 6660 South Artesian Avenue
Phone Prospect 6659
Ofiso Tel. Canal 0257
DR. P. Z. ZALATORIS
GYDYTOJAS IR CHIRURGAS
1821 South Halsted Street
Chicago, Ill.

Office Boulevard 7042
DR. C. Z. VEZELIS
LIETUVIS DENTISTAS
4645 South Ashland Avenue
Ant Žaleskio Aptiekos
CHICAGO, ILL.

A. K. Rutkauskas, M. D.
4442 South Western Avenue
Tel. Lafayette 4146
Valandos:
nuo 9 iki 11 v. ryto
nuo 6 iki 9 val. vak.

Phone Boulevard 1401
DR. V. A SIMKUS
GYDYTOJAS IR CHIRURGAS
3343 So. Halsted St.
VALANDOS:
nuo 2 iki 4 P. M. nuo 7 iki 9 P. M.
Nedėlioj nuo 10 iki 12 A. M.

DR. M. T. STRIKOL
GYDYTOJAS IR CHIRURGAS
4601 South Ashland Avenue
Telefonas Boulevard 7820
Res., 6641 South Albany Avenue
Tel. Prospect 1930
Valandos 2-4, 6-8 Nedėlioj 10-12

DR. S. BIEŽIS
Phone Canal 6222
Gydytojas ir Chirurgas
2201 West 22nd Street
(Cor. Leavitt St.)
Val.: 1—3 ir 7—8; Ned. 10—12 ryto
Rezidencija 6640 S. Maplewood ave.
Tel. Republic 7868
CHICAGO, ILL.

Phone Lafayette 5820
DR. J. A. PAUKŠTYS
DENTISTAS
X-RAY
4193 Archer Ave.,
Chicago, Ill.

Tel. Brunswick 0624
DR. A. J. GUSSEN
LIETUVIS DENTISTAS
1579 Milwaukee Ave.
kambarys 206
Valandos: 9—12, 1—5, 6—8:30
Sekmadieniais pagal susitarimą.

Įvairus Gydytojai

Ofiso Tel. Victory 6893
Rez. Tel. Drexel 9191
DR. A. A. ROTH
Rusas Gydytojas ir Chirurgas
Specialistas moteriškų, vyriškų vaikų ir visų chroniškų ligų
Ofisas: 3102 S. Halsted St., Chicago arti 31st Street
Valandos: 1—3 po pietų, 7—8 vak.
Nedėliomis ir šventad. 10—12 dieną

Telephone Yards 0994
DR. MAURICE KAHN
4631 South Ashland Avenue
Ofiso valandos:
Nuo 10 iki 12 dieną, 2 iki 3 po piet 7 iki 8 vak. Nedėl. nuo 10 iki 12
Res. Telephone Plaza 3200

DR. CHARLES SEGAL
Praktikuoja 20 metai
Ofisas
4729 South Ashland Ave., 2 lubos
Chicago, Illinois
Specialistas džiovos
Moteriškų, Vyriškų ir Vaikų ligų
OFISO VALANDOS:
Nuo 10 iki 12 val. ryte, nuo 2 iki 4 val. po pietų ir nuo 7 iki 8:30 val vakaro. Nedėl. nuo 10 iki 12 v. dieną
Phone Midway 2880

DR. M. J. SHERMAN
GYDYTOJAS IR CHIRURGAS
1724 So. Loomis Street
Kampas 18th St.
Val. 2—4 po piet ir 7—9 val. vakare
Telefonas Canal 1912
Residence Tel. Fairfax 6352

Įvairus gydytojai

DR. HERZMAN
— IŠ RUSIJOS —
Gerai lietuviams žinomas per 25 m. kaipo patyręs gydytojas, chirurgas ir akušeris.
Gydo staigas ir chroniškas ligas vyrų, moterų ir vaikų pagal naujausius metodus X-Ray ir kitokius elektros prietaisus.
Ofisas ir Laboratorija:
1025 W. 18th St., netoli Morgan St
Valandos: nuo 10—12 pietų ir nuo 6 iki 7:30 val. vakare
Tel. Canal 3110
Jeigu neatsišauks, tai šauk South Shore 2238 ar Randolph 6800

GYDO
Kraujo, odos, chroniškas
slaptas ligas vyrų ir moterų senas žaizdas, ligas rectal
Dr. J. W. Beaudette
VIRŠUJ ASHLAND STATE BANKO
1800 S. Ashland Ave.
VALANDOS:
Nuo 2 iki 4:30 ir nuo 7 iki 10
Nedėlioj nuo 2:30 iki 4:30
valandai po pietų.
Telefonas Canal 0464

Phone Armitage 2822
DR. W. F. KALISZ
1145 Milwaukee Avenue
Valandos: 12 iki 2 ir 6 iki 8 P. M.
Seredos vakare uždaryta
Nedėlioj pagal sutartį

Advokatai

John Kuchinskas ir Balys F. Mastauskas
Lietuviai Advokatai
2221 W. 22nd St.
Arti Leavitt St.
Telefonas Canal 2552
Valandos 9 ryto iki 8 vakare
Seredoj ir Pėtnyčioj nuo 9 iki 6

JOHN B. BORDEN
(Jonas Bagdžiunas Borden)
LIETUVIS ADVOKATAS
105 West Adams St., Room 2117
Telephone Randolph 6727
Vakarais 2151 W. 22nd St. nuo 7-9
Telephone Roosevelt 9090
Namų Telefonas Republic 9600

A. A. OLIS
ADVOKATAS
11 S. La Salle St., Room 2001
Tel. Randolph 1034 — Val. nuo 9-4
Vakarais
3241 South Halsted St.
Tel. Victory 0562
7—9 val. vak. apart Panedėlio ir Pėtnyčios

A. A. SLAKIS
ADVOKATAS
Ofisas vidurmiestyje
Room 1502
CHICAGO TEMPLE BLDG.
77 West Washington Street
Cor. Washington and Clark Sts.
Ofiso Tel. Central 2978
Namų Tel. Hyde Park 3395

J. P. WAITCHUS
ADVOKATAS
Nuo 9:30 iki 1 val.
127 N. Dearborn St.
Room 928
Tel. Franklin 4177
Nuo 3 iki 9 vakare
10756 So. Michigan Ave.
Pullman 5950

Albin A. Peters
(Albin A. Petroshius Peters)
ADVOKATAS
Room 852 Otis Bldg.
10 South La Salle Street
Tel. Randolph 3322
Gyvenimo vieta 6456 S. Whipple St.
Hemlock 4080

V. W. RUTKAUSKAS
ADVOKATAS
29 So. La Salle St. Room 730
Tel. Central 6390. Val. 9—4.
Rezidencija 6158 S. Talman Av
Tel. Prospect 3525.

Phone Franklin 2460
Leonas S. Mikelonis
Advokatas
10 So. La Salle Street
Vakarais nuo 6 iki 9 val.
3315 So. Halsted Street

K. GUGIS
ADVOKATAS
Miesto Ofisas
127 N. Dearborn St., Room 1111
Telefonas Central 4411
Valandos: nuo 9 ryto iki 4 po pietų
Gyvenimo vieta
3323 South Halsted St.
Tel. Boulevard 1310
Val.: nuo 6 iki 8 val. kiekvieną vakarą, išskyrus ketverga
Nedėliomis nuo 9 iki 12 ryto

Naujienų Koncertas

Tai bus iškilmė, kokia tik retai pasitaiko, o šį kartą bus pirma į 15 metų. Tai bus

NAUJIENŲ
15 metų sukaktuvės

ir tai įvyks

Nedėlioj, Vasario 10,

Wicker Park Svet.
2040 W. North Ave.

Kaip jau buvo pranešta ir rašyta, šioje iškilmėje yra rengiama dvigubas programas, kuris užganėdintų sielas senų ir jaunų. Viršutinėje svetainėje programas susidės iš dainų, muzikos ir klasiškų šokių, kurį išpildys dideli artistai, dideli chorai ir dainininkai — del didelių žmonių, "Naujienų" skaitytojų, draugų ir rėmėjų; o žemutinėj svetainėj visą programą išpildys jaunuoliai ir del jaunuolių, "Naujienų" platintojų ir augančiosios musų gentkartės.

Iš to galima numanyti ir matyti, kad tai bus labai įdomus vakaras, įspudingas ir ilgai atmintinas parengimas. Taip bus delto, kad "Naujienos" kaip ir paprastai rupinasi tinkamai palinksminti savo draugus — rėmėjus, skaitytojus ir prietelius, kurie gausiai lankosi į Naujienų parengimus ir, svarbiausia del to, kad šiais metais sukanka "Naujienoms" 15 metų.

Kviečiame kiekvieną

Tegul kiekvienas "Naujienų" skaitytojas ir skaitytoja, kiekvienas draugas ir rėmėjas, kiekvienas profesionalas ir biznierius pribus į šį parengimą ir kartu su visais pasilinksmins. Žodžiu, "Naujienos" kviečia kiekvieną!

Naujienos

Tarp Chicagos Lietuvių

Brighton Park

Apvogė lietuvį statybos kontraktorių

P-nas Juozas Vilimas, 4558 So. Washtenaw Ave., stato šiuo laiku didžiulį trobėsį — penkių apartmentų —namą prie 46-tos ir Rockwell gatvių. Namas jau baigiamas statyti. Pereito sekmadienio vakarą, taip apie 10 valandą ar vėliau, vagiliai apkraustė statomą namą. Jie išvežė fikčerius. Nuostolių p-nui Vilimui padaryta daugiau kaip 200 dolerių. Duota žinoti apie vagystę policijai.—**Reporteris.**

Senmergėms $2,000,000

Mrs. Suzanne King Bruwaert, mirdama, paliko fondą $2,000,000 įrengimui ir užlaikymui namų, kuriuose galėtų gyventi senyvos ir neištekėjusios moterys.

—o—

—o—

BIZNIO Rodyklė

Jusų patogumui, žemiau telpa vardai ir adresai firmų, kurios suteiks jums gerą patarnavimą.

ACCORDIONS

Augštos rųšies visokio išdirbimo armonikos.
R. CARBONARY AND SONS
760 Taylor St.
Monroe 6977

ACCOUNTANTS

KLOOSTER AND COMPANY
100 North La Salle St.
State 6397
Auditing, Dalį laiko, Knygvedystė, Income Tax.

BUSINESS BROKERS

UNITED BROKERAGE CO.,
145 North Clark St.
Dearborn 3840
Parduos, išmainys jusų biznį, greitai; partneriai parupinami.

ELECTRICAL CONTRACTORS

COMMERCIAL LIGHTING WKS.,
Incorporated
3524 Roosevelt Rd.
Nevada 6566
Elektros ir fixturių kontraktoriai. traktoriai.

FURNITURE

COHEN BROS.
1401—9 So. Halsted St.
Canal 0300
Visokeriopi namų rakandai; mes parduodame pigiausia.

PATENT ATTORNEYS

B. PELECHOWICZ
2300 W. Chicago Ave.
Brunswick 7187
Patentai, copyrights, išradimai visokios rųšies.

PHONOGRAPHS

KOZLOWSKI MUSIC SHOP
914 Milwaukee Ave.
Haymarket 2121
Mes parduodame, taisome fonografus; paimame, pristatome

RADIO

BOB'S RADIO SHOP
1539 So. Crawford Ave.
Rockwell 9460
Fried Eisemann, visokio išdirbimo, radio aptarnavimas

REAL ESTATE

J. H. SCHAFFER and CO.
8003 Ridge Ave. — Wilmette
Tel. Wilmette 364
North Shore farmos, lotai, akrai ir namai.

ROOFING

CONSUMERS ROOFING WKS.
4345—50 Harrison Street
Tel. Kedzie 5111
Visokios rųšies stogų dengimas atliekamas nebrangiai.

SASH AND DOORS

ALBERT J. ANTHONY
3129 W. 39th Place
Lafayette 4789
Duryz, storm, sash, garažiai, sieteliai, etc.

SEWING MACHINES

WM. ROCHE
4251 Cottage Grove
Oakland 1367
Senos ir naujos siuvamos mašinos; jusų priimamos mainui.

SIGNS

AVERS SIGN SERVICE
1338 Roosevelt Rd.
Monroe 3829
Visokios rųšies iškabos. Abelnas iškabų kontraktorius.

STATIONARY

MERCHANTS ASS'N INC.
3610 So. Hoyne Ave.
Virginia 2074
Visokios rųšies rašomieji daiktai. Biznio kortos $2.95 už tukstantį. Sempeliai.

TIRES

HALSTED TIRE SHOP
1449 So. Halsted Street
Canal 2019
Nauji tairai, vulkanizavimas, bateręjų čardžinimas, taisymas.

CLASSIFIED ADS.

Educational
Mokyklos

MOKINKIS BARBERYSTĖS AMATO Dienomis ar vakarais. Del informacijų šauk arba rašyk INTERNATIONAL BARBER COLLEGE. 672 W. Madison

REIKIA VYRŲ IŠSIMOKINIMUI AUTOMOBILIŲ AMATO
Praktiškos instrukcijos, darbas kol mokinsitės ir dar geresnis kaip išmoksite. Mokykla dienomis ir vakarais. Atsilankykit arba reikalaukit aplikacijos.
FEDERAL AUTO ENGINEERING SCHOOL
2040-42 Washington Blvd.

GREITAI IR PIGIAI
IŠMOKINAME ANGLŲ KALBOS gramatikos, sintaksės, aritmetikos, knygvedystės, stenografijos, ir kitų mokslo šakų. Musų mokyklos nauja sistema stebėtinai greitai užbaigiama pradinį mokslą į devynis mėnesius; aukštesnį mokslą į vienus metus. Amerikos Lietuvių Mokykloje jau tukstančiai lietuvių įgijo mokslus. Ateikite įsirašyti šiandien ir jums padėsime įsigyti abelną mokslą. Savo buvį žymiai pagerinsite, kai busite abelnai ir visose mokslo šakose apsišvietę.

Amerikos Lietuvių Mokykla
J. P. OLEKAS, Mokytojas
3106 So. Halsted St., Chicago, Ill.

Miscellaneous
Įvairus

KNYGOS
IR
GINTARAI

Musų knygų ir gintarų sankrovoj yra didžiausias pasirinkimas įvairiausių knygų kokios tiktai randasi lietuvių kalboje bei kokių knygų lietuviams yra reikalinga. Kitas irgi ypatingai yra platus gintarinių prekių pasirinkimas, kaip tai: karolių, spilkų, sagučių, plunksnakočių, cigarnyčių cigarams ir cigaretams, pypkių, branzalietų ir kitų įvairenybių iš tikro gintaro padarytų. Nuoširdžiai kviečiami — vyrai ir moteris, reikale knygų ir gintarų atsilankyti į musų krautuvę. Pas mus taipgi galite gauti pasipirkti pavieniais numeriais laikraščių einančius Amerikoje ir Lietuvoje.

Knygynas "Lietuva"
3210 So. Halsted St.
Tel. Victory 1266

Business Service
Biznio Patarnavimas

GERIAUSIA vieta pirkti pečiai, pertaisyti katilai ir furnisai, grotos — vandenio įtaisos. American Stove Repair Works, 3110 Wentworth Ave. Tel. Victory 9634

10% PIGIAU UŽ VISĄ DARBĄ CONSUMERS Stogų Darbas. Greitai taisome stogus visokios rųšies, bile kada ir bile kur. Dykai apskaitliavimas. Mes atliekame geriausį darbą mieste. Kedzie 5111.

PRIDĖK vieną ekstra kambarį prie savo namo. Uždaryk atdarus porčius arba pabudavok naujus su nedideliais kaštais. 2 metai išmokėjimui.
REX CONSTRUCTION CO.
1608 W. 35th St.,
Lafayette 7150

GENERALIS KONTRAKTORIUS IR REAL ESTATE
Statau namus nuo bungalow iki didžiausio apartmentinio namo.
J. A. GURSKY BROS.
4309 West 63rd Street
Phone Republic 7869

KAS NORIT pirkt, parduot arba mainyti namus, farmas, lotus, arba biznius, mainau namus ant farmų, lotus ant namų.

Kas norit greito ir teisingo patarnavimo, važiuokit pas Lucas, arba telefonuokit.

F. G. LUCAS & CO.,
4108 Archer Ave.,
Phone Lafayette 5107.

SUTAISOM ir sujungiam gaso pečius taipgi apartmentinių budinkų katilus, fornisus, pečius mieste arba priemiesčiuose. Visi orderiai atliekami kuogreičiausia. Šauk H. GADEKE, Kedzie 1393.

MES darome pirmos klesos karpenterio, plumberio ir apšildymo darbus: 24 mėnesiai išmokėjimui. Visas darbas garantuotas. Mes einam visur Chicagoj ir priemiesčiuose.
2604 North Halsted Street
Tel. Buckingham 5037

CLASSIFIED ADVERTISEMENTS

Business Service
Biznio Patarnavimas

Bridgeport Painting and Hardware Co.
Malėvojam ir popierucjam. Užlaikom malevų, popierą, stiklų ir tt.
3149 S. Halsted St.
Phone Victory 7261
J. S. RAMANČIONIS, Sav.

AUTOMOBILIŲ DIRBTUVĖ
Geriausia mechaniškų darbų atlikimui, už pigias kainas.
MORGAN STREET AUTO REPAIR SHOP
3407 So. Morgan St.,
Tel. Boulevard 9421

GENERALINIS KONTRAKTORIUS
Statau namus mažus ir didelius. Taipgi taisau senus. Visokius patarimus apie statymą ir taisymą namų suteikiu dykai. Duodu morgičius ant namų.
A. KAIRIS
3230 So. Union Ave.
Phone Victory 2740

KRIAUČIŠKA firma sukirps ir padarys jums siutą už $20. Jus tik turite parupinti materiją. Užganėdinimas yra garantuojamas. J. W. Svoboda, 1620 Devon ave. Tel. Hollyct. 0506.

Financial
Finansai-Paskolos

Morgičiai pirmi ir antri
6 nuošimčiais padaromi į 24 valandas
Musų išlygos bus jums naudingos
Kreipkitės pas
M. J. KIRAS,
3335 So. Halsted St.

5½% ir 6% nuošimčiai ant 1mų morgičių paskolos. Tiktai 4% komiso ant 2-rų morgičių paskolos. Mes skolinam privačiai pinigus. Greitas ir patikėtinas patarnavimas.

HELBERG BROS.
Room 607
192 N. Clark St.

Paskolos suteikiama į vieną dieną
2-RI MORGIČIAI
3-TI MORGIČIAI
6 Nuošimčiai
Mes perkame real estate kontraktus
INTERNATIONAL INVESTMENT CORPORATION
Kapitalas $500,000.00
3804 So. Kedzie Ave.
Tel. Lafayette 6738-6716

Mes paskolinsime jums pinigų
$100 iki $2,000
ant mažų mėnesinių išmokėjimų.
PETRZILEK BROTHERS
1647 West 47th Street

Be Komiso ir Išlaidų
Mes paskoliname jums $100, $200 arba $300, imame legalį nuošimtį. Pinigus gausite į 12 valandų.
Industrial Loan Service
1726 W. Chicago Ave.
Kampas Hermitage Ave.

MES DAROME 1, 2 ir 3 morgičius
Eighteen Bond & Mortgage Co.
1618 West 18th Street
I. F. Dankowski, prez.
C. T. Dankowski, ižd.

PASKOLINSIM nuo $50 iki $300 už 2½ nuošimčio ir lengvais išmokėjimais. Paskolas suteikiam į 24 valandas. Be jokio komišo.
S. OSGOOD,
2231 West Division St., "upstairs"
Tel. Armitage 1199

SIMANO DAUKANTO SKOLINIMO IR BUDAVOJIMO DRAUGIJA
Skolina pinigus ant lengvų išmokėjimų
BEN. J. KAZANAUSKAS,
Raštininkas
2242 W. 23rd Place
Phone Roosevelt 8887

Furnished Rooms

TURIU paranduot vieną kambarį del vaikino, 6803 S. Rockwell St. 2nd floor.

Furnished Rooms

KAMBARYS rendon, moderniškas del vaikinų arba merginų prie mažos šeimynos. 6609 So. Campbell Ave., Tel. Hemlock 0010.

KAMBARIAI renda i vaikinams, apšildomi, naujai išdekoduota — gera prieiga ir švariai užlaikomi, 4449 So. Halsted St.

For Rent

FLATAS rendon. 4 šviesųs garu šildomi kambariai, elektra, gazas, patogioj vietoj, 2640 W. 69 St.

RENDAI 3 flatai po 6 kambarius $30 į mėnesį, taipgi 4 kambarių flatai po $20, pečiais apšildomi, elektra, maudynės ir toiletai. — Dovanai renda iki balandžio 1-mai.
1626 W. 14th St.,
Kreipkitės
1011 N. Ashland Ave.
Tel. Humboldt 4441

IŠSIRENDUODJA štoras su kambariais ar be kambarių ir garažas. Savininkas antros lubos iš užpakalio, 5455 So. California Ave.

RENDON štoras, geras del restauranto arba kitokio biznio. Gera vieta, pigi renda, 4127 Archer Ave. Tel. Sunnyside 6358.

Help Wanted—Male
Darbininkų Reikia

Susilauk pasisekimo su Chevrolet

Energiški ir sumanus vyrai gali rasti progą padidinimui uždarbio ir pažengimui pirmyn, pardavinėjant nepaprastus naujus 6 cilinderių Chevrolet, kurie buvo rodomi Pure Oil trobėsy, prie Wacker Drive ir Wabash Ave. nuo guodžio 1 iki 6 d. Ypač reikalinga vyrų teritorijose Worth, Stickney, taipjau tarp Stock Yards ir Michigan Ave. Turi kalbėti lietuviškai, lenkiškai, čechiškai ir angliškai.

Priimti aplikantai bus trumpą laiką lavinami dykai konstrukcijos šių karų ir geriausių budų juos pardavinėti.

Kreipkitės kas dieną nuo 10 iš ryto iki 4 val. po pietų.

Chevrolet Vertelgų Susivienijimas
Gossard Building
Room 301
Rush and Ohio Sts.

ORLAIVININKISTĖJ brangiai apmokami darbai. Jauni vyrai gali mokintis bile šakoj orlaivininkistės darbą. Gali pradėt bile laiku dienoms arba vakarais. Ateikit arba rašykit. Aviations Service & Transport, Inc., 2137 So. Cicero Ave.
Atdara nuo 10 iš ryto iki 9 vakare.
Mr. Zomotny, Mgr.

—o—

REIKALINGAS darbininkas ant ukės, mokantis milšti ar norintis išmokti Kreipkitės po 6 valandai į 1036 N. Richmond St., 3 fl. Phone Armitage 9065.

1721 Union ave. Reikalingas duonkepis prie lietuviškos duonos ir kitokios, saldžių keksų ir bisketų. Pirmarankis ir antrarankis. Turi but patyręs.

Help Wanted—Female
Darbininkių Reikia

REIKALINGOS patyrusios storų siuvėjų matrasų dirbtuvėj. Pastovus darbas, F. Hyman, 1329 Clybourn Ave.

Furniture & Fixtures
Rakandai-Įtaisai

STORAŽO RAKANDAI
Turiu parduot už rendą
$150 Seklyčios setas $37.00
$175 Miegamojo kamb. setas $39.00
$60 Wilton karpetas $17.00
$25 Breakfast setas $8.00
AVIALABLE STORAGE
7732 Stoney Island
Atdara vakarais ir nedėliomis

PINIGAI PERKA BARGENUS
Nauji sampeliniai rakandai, gražus seklyčios setas $67.00. Riešuto valgomojo kambario setas $57. Riešuto miegruimio setas 3 kavalkų $79. Bargenai šimtuose kavalkų. Atsinešk šį apgarsinimą su savim, bus vertas jums $5.00.
VICTOR FIREPROOF BLDG.,
4809 Lake Street
Atdara iki 9:30 val. vakare.
Nedėlioms iki 5 p pietų

PARSIDUODA rakandai visai pigiai, 3 pieces parlor setas, karpetas, dišės ir gesinis pečius, 2862 W. 38 Street.

PARSIDUODA restauracijos fixturiai, visai gerame stovyje — parduosiu už $200, 4449 So. Halsted St.

Musical Instruments
Muzikos Instrumentai

LIETUVIŲ RADIO DIRBTUVĖ
Išdrba aukščiausios rųšies radios. Mechanizmas pilnai garantuotas. Išveizda jų artistiška. Klauskit pas radio pardavėjus, o jeigu jie neturi, tai kreipkitės pas mus. B. and J. Electrical and Radio Engineering Laboratories, Inc., 6819 S. Western Ave., Chicago, Ill. Hemlock 9140.

PARDUOSIU savo $750 grojiklį pianą, suoliuką, volelių kabinetą už $105.00 — $25.00 įmokėti, o likusius po $15.00 į mėnesį. Paul Rocheler, 6136 So. Halsted St.

Radios

EXPERTAI Radio aptarnautojai. Radios taisom visų išdirbisčių, agentura del Crossley ir Howard Radios. Lengvi išmokėjimai. Vigons Radio Shop, 1025 Leland. Ardmore 3873.

RADIO aptarnavimas $2; pataisymas garantuojamas.
Northwest Town Radio
3812½ W. North Ave.
Telephone Capitol 1361

MES mokame $1 už jusų seną A.C. tube į mainus ant naujo A.C. tubo. Atnešk ar prisiųsk, 39 W. Adams St. kamb. 30, 1 klesos Radio aptarnavimas, labai prieinamas. Šauk Webster 7339.

FABRIKO APTARNAVIMAS
Už $1.50 mes sutaisysime jusų Radio jusų namuose, kada tik noresite per fabriko inžinierius, su fabriko garantija.
PEERLES RADIO MFG. CO.
Philco aptarnavimas
tik $1.00
Tel. Hyde Park 8296

—o—

VISI elektrikiniai 7 tubų Radio už $89 pridedant A.C. Tubas ir kalbėtuvą demonstravimas dovanai. Už pinigus arba ant išmokėjimo. Duodama gera kaina ant jus seno seto. Phantom Radio Mfg. Co. 6440 Cottage Grove Ave. Tel. Midway 6312.

—o—

—o—

RADIOS, STALAI IR CONSOLES PILNAI — $25 ir augščiau
Ateikite del nemokamos demonstracijos ant naujo Allelec D. C. Howard, Zenith ir Brunswick. Atsjnešk šį apgarsinimą, jis vertas jums $5.00. Lengvi išmokėjimai,
10 E. Oak St.,
Sup. 8741

Automobiles

SPECIALIS BARGENAS
'28 Studebaker Dict. sed. geram stovy $595
'28 Pontiac Landau sed., mažai vartotas $595
'27 Chandler sed., big six, geram padėjime $595
'28 Essex sed. kaip naujas $595
'26 Buick sed. 2 durų mast $450
'27 Hudson brougham, geram stovy $495
'27 Dodge sed, velouru išmuštas $325
'26 Chandler special 6 ..... $295
'26 Jewett Coach su naujais tajerais, bargenas $250
'24 Hudson Coach bėga gerai, bargenas $95
50 kitų karų pasirinkimui.
McDERMOTT MOTOR SALES CO.
7136 So. Halsted St. Triangle 9330

Miscellaneous for Sale
Įvairus Pardavimai

GARSŲS radium mine run anglys, dideli šmotai, pristatomi už $6.50; labai mažai dulkių; lump, nut ir eggs pristatomi už $7.50.
Tel. Boulevard 1036

Business Chances
Pardavimui Bizniai

GREITAM pardavimui kendžių, smulkmenų, cigarų ir cigaretų krautuvė, nebrangiai. Geras biznis, 2024 So. Western Ave.

GROSERNĖ, bučernė, fruktų ir daržovių krautuvė, parsiduoda greitai, augančioj apielinkėj, piet-vakarių daly miesto. Turi but parduota tuojaus iš priežasties ligos šeimynoje. Uždėta 10 metų atgal. Parduosiu su namu ar be namo. Daromo $10,000 biznio į mėnesį. Namas $75,000, o biznis $15,000. Galėčiau imti ką nors į mainus ir pinigais. Atsišaukit per laiškus tiktai, jeigu manot daryt biznį.
J. DARGIS,
7643 So. Honore St.
Chicago, Ill.

PARDAVIMUI soft drink parlor, pirmos klasės, ant biznio gatvės, netoli dirbtuvių. 4432 S. Western ave.

Farms For Sale
Ukiai Pardavimui

44 AKERIŲ arti Elgin, prie bulvaro, gera žemė, visi budinkai, sykiu su 8 kambarių moderišku namu. Parsiduoda pigiai, tik $5,000 įmokėti.

210 AKERIŲ arti gelžkelio ir lengvo kelio, visi įtaisymai yra — gazas, elektra ir t. t. Moderniškas namas, gera žemė; puikiausias bargenas.

J. H. Schafer and Co.
803 Ridge ave., Wilmette, Ill.
Wilmette 364
Taipgi North Shore lotai ir įtaisyta taip ir kitos farmos.

$100 ĮMOKĖTI
Nupirks 80 akrų farmą ir miško žemę šiauriniame Wisconsine. Kaina $600, 2 mylios nuo miesto. Gera vieta žuvauti, medžioti, gaudyti žvėris, nedirbama žemė. Turiu parduoti tuojaus. Didelis bargenas.
2627 N. Washtenaw Ave.
Armitage 1349

Farms For Sale
Ukiai Pardavimui

PUIKIAUSIA proga. Geriausis pirkinis Chicagoj. Jeigu imsit tuojaus. Jeigu jus norite farmos, matykit mane apie šias. Parduosiu ar mainysiu ant nebrangios pelną nešančios nuosavybės Chicagoje dvi farmas, 25 akrų ir kita 10 akrų. Pilni du setai budinkų, vienas visai naujas. 4 mylios nuo Benton Harbor. Prie cementinio kelio. Pusė farmos pašvesta vaisiniams medžiams. Tai yra geriausias bargenas, kokis buvo pasiulytas. Gali buti parduotas su pelnu bile laiku. Nevilkinkit. Rašykit, ar kreipkitės tuojaus prie savininko. Gaukit mano kainas tuojaus. Neatidėliokit.
Mr. E. B. BELDING, 1729 W. 106 St.

Real Estate For Sale
Namai-Žemė Pardavimui

GRAŽUS kampas — 3 flatų, garu šildomas — 2 karų garažas, visi flatai išrenduoti—2061 Birchwood kampas Hoyne Ave. Tel. Hollycourt 1913.

PIGIAI parduosiu murinį 5 kambarių moderišką bungalow, furnasu apšildomas, gatvė ištaisyta, $5,800; lengvais išmokėjimais. Pamatyk namą 3519 W. 38th Pl. Tel. Belmont 2738.

NORWOOD PARK
Didelis bargenas, viskas įrengta ir išmokėta. 6 kamb. bungalow šiltu vandeniu apšildoma, garažas; $9250. Taipgi 5 kambarių murinis $9300; 5 kamb. bungalow, lotas 50x165 pėdos, kaina $7300; 2 flatai, 2 karų garažas $9500. Visi yra 2 ir 3 blokus nuo stoties. H. J. THORSEN, 6015 Nina Ave., Newcastle 0571.

TURIU parduoti tuojaus L pavidalo 4 flatų—4-4 kambarių, verta daug daugiau. Moderniškas namas ant Marquette Bulvaro, 1½ bloko į vakarus nuo Western Ave. Visi išrenduoti — garu apšildomi, arti lietuvių bažnyčios ir mokyklos, ofisų, krautuvių ir t.t. Lotas 35x125. Šauk tuojaus Mr. Sorenson. ENEVOLD REALTY CO., 3211 West 63rd Street.

Namai ir Farmos ant Mainymo
Gali išsiskirti sau kokį pats reikalauji. Turime visokios rųšies namų, cottages, bungalows, 2 flatų, 3 flatų, 4 flatų, 6 flatų, 10 flatų; muro ar medžio, didesnių ir mažesnių. Taipgi turime pasirinkimui gerų farmų. Kurie nori mainyti ar namų Chicagoj, nelauk jei turi ką mainyti; ateik į musų ofisą, gausi gerą mainą ir teisingą patarnavimą.
M. J. KIRAS & CO.
Real Estate, Mortgages and Insurance of all kinds
3335 So. alsted St.

MES PERKAM, parduodam ir mainom, namus, lotus, farmas ir tt. Darom pirmus ir Antrus morgečius. Del greito ir teisingo patarnavimo kreipkitės prie
M. ROZENSKI & CO.
REAL ESTATE
6542 So. Western Ave.
CHICAGO, ILL.
Tel. Prospect 2102

MODERNIŠKA 5-kių kambarių; $50—$52.50; 4448 So. Homan. Mr. Yahraus. Saulės kambarys, įmurytos maudynės, lašų maudynės ir gražiausi pečiai.
Arti Archer ir Kedzie aves. Phone Lake 5418.

HELBERG BROS.
192 N. Clark St.
Dearborn 4020

DIDELIS BARGENAS

12 kambarių, presuotų plytų rezidencija, puikiai ištaisytas vidus, tile maudynės kambarys; 4 karų garažas, side drive, lotas 37 ir pusės pėdų pločio, daug didelių medžių — žodžiu, rezidencija gera ir patogi iš visų pusių. Verta apie $12,000, parsiduoda už pirmus morgičius ir kaštus — $7,500; įmokėti reikia $1500 ar daugiau. Šis namas turi but parduotas greitai ir kas nori uždirbti, tam yra geriausia proga. Randasi prie Garfield Blvd. ir Halsted. Pamatykit tuojaus!
EDW. BAKS,
4392 Archer Ave.
Tel. Virginia 0055.

SU $500.00
Galite nupirkti naują — dar baigiamą bungalow, viskas moderiškai įtaisyta, karštu vandeniu šildoma, platus lotas. Kaina $8,500, — lengviausios išmokėjimo sąlygos. Randasi Brighton Park. Kam reikalinga tokio 5 kambarių bungalow, kreipkitės tuojaus. Ed. Baks ir Rev. Bartz, 4392 Archer ave. Tel. Virginia 0055.

TIK UŽ PUSĖ KAINOS
Bizniavi lotai ant Archer ave. prie Kedzie, 100 pėdų pločio arba 4 lotai parsiduoda po $250 pėda — verta $500. Šalip stovi Buick Sales Room už $750,000. Ši proga tik trumpam laikui. Kas nori uždirbti pinigų, kreipkitės tuojaus. Ed. Baks-Rev. Bartz, 4392 Archer ave. Tel. Virginia 0055.