The First and Greatest Lithuanian Daily in America

NAUJIENOS
THE LITHUANIAN DAILY NEWS
PUBLISHED BY THE LITHUANIAN NEWS PUB. CO., INC.
1739 South Halsted Street, Chicago, Illinois
Phone Roosevelt 8500 Nigth Phone Roosevelt 3073
Pirmas ir Didžiausias Lietuvių Dienraštis Amerikoje

NAUJIENOS
The Lithuanian Daily News

Entered as second-class matter March 7, 1914 at the Post Office at Chicago, Ill., under the Act of March 3, 1879

THE LIBRARY OF THE
FEB 2 3 1929
UNIVERSITY OF ILLINOIS

The First and Greatest Lithuanian Daily in America

NAUJIENOS
THE LITHUANIAN DAILY NEWS
PUBLISHED BY THE LITHUANIAN NEWS PUB. CO., INC.
1739 South Halsted Street, Chicago, Illinois
Phone Roosevelt 8500 Nigth Phone Roosevelt 3073
Pirmas ir Didžiausias Lietuvių Dienraštis Amerikoje

VOL. XVI | Kaina 3c. | Chicago, Ill., Penktadienis, Vasario-February 22 d., 1929 | 437 | No. 45

Meksika įspėja savo spaudą neremti maištininkų

Ispanija atleidžia iš tarnybos 2,000 artilerijos karininkų.--Vokietijai gresia valdžios krizis del Trockio

Meksikos prez. įspėja spaudą nuo išnaudojimo laisvės

Kai kurių laikraščių tarnavimas klerikalų maištininkų interesams nebebus toleruojamas

MEKSIKOS MIESTAS, vas. 21. — Respublikos prezidentas Gil įspėjo kai kuriuos Meksikos laikraščius, kad jie per toli išnaudoja valdžios pakantumą. Jis sumini ypačiai tris Meksikos Miesto laikraščius Exelsior, El Universal ir La Prensa, išspausdinusius praeitą antradienį San Luis Potosi vyskupo Miguel de la Mora pranešimą, kuriuo tas vyskupas bando nuginti, kad katalikų kunigai nedalyvauja maištuose prieš esamąją krašto valdžią, nei tokiuose smurto žygiuose, kaip kad išsprogdinimas prezidento traukinio vasario 10 dieną.

Įspėjimas baigiamas taip:

"Dabar paskutinį kartą vyriausybė pareiškia, kad tiek vedėjai, tiek asmens atsakingi už skelbimą raštų, kuriais kiršinami žmonės, arba turima tendencijos kelti neramumą visuomenėje, arba kurstomi maištai, bus griežtai baudžiami, kadangi tuo budu jie sąmoningai laužo įstatymus ir piktiems tikslams išnaudoja laisvę, kurią valdžia jiems teikia."

Apie vyskupą de la Mora pranešime sakoma, kad valdžia laiko jį atviru maištininku, kadangi "ji dagi nežino, kur jis slapstosi. Jis veikiausia yra vienas vyriausiųjų ginkluotų katalikiškų fanatikų maištų vadų San Luis Potosi valstijoje."

Trockininkai ruošę revoliuciją prieš Stalino diktatūrą

Jaroslavskis paskelbia tariamų dokumentų, parodančių neva Trockio šalininkų sąmokslą

BERLYNAS, vas. 21. — Paskiausiame žurnalo "Bolševik" sąsiuvinyje Jaroslavskis, centralinio kontrolės komiteto galva, vėl aitriai puola Trockį ir jo draugus. Savo straipsny Jaroslavskis paduoda ištraukų iš dokumentų, kurie buvo "čekos" suimti darant pastarasias kratas ir areštus Trockio šailninkų tarpe.

Štai keletas tokių gana interesingų ištraukų:

Trockininkas Smirnov, buvęs sovietų pašto ir telegrafo komisaras, rašo, kad "Stalino diktatura diktatoriauja dengdamos sovietų valdžios iškaba. Ta iškaba yra tik akims dumti. Iš tikrųjų ta diktatura jau panaikino sovietų valdžią ir yra priešingai nusistačius proletariatui. Darbininkų klasė dabar turi kovoti, ir kovos, su ta diktatura del tikros sovietų valdžios." džios."

Paduodamoj ištraukoj iš kito trockisto laiško sakoma:

"Mes turime tęsti nelegalės partijos organizavimą. Turime daryt įtakos nepartiniams elementams (nekomunistams). Reikia organizuoti streikai ir propaguoti slaptų rinkimų ir slapto balsavimo reikalavimai. Reikia rengtis pilietiniam karui."

Dar kitas Trockio šalininkas rašo:

"Ne šiandie — rytoj sovietų Rusijoje gali kilti pilietinis karas. Musų priedermė yra nesibaidyti jo, bet stengtis aprupinti darbininkus ginklais busimai kovai."

Ar paduodamos ištraukos yra tikros, ar ne, tai jau kitas dalykas. Baigdamas savo straipsnį Jaroslavskis bando įtikinti, kad trockizmas smunkąs ir kad daugelis buvusių jo šalininkų dabar metą ji.

Iš Honolulu praneša, kad Kilauea ugniakalnis vėl pradėjęs smarkiai veikti.

Prokuroras Keyes už kyšius nuteistas kalėti

LOS ANGELES, Cal., vas. 21. — Distrikto prokuroras Asa Keyes, kuris buvo kaltinamas del korupijos ir kyšių ėmimo iš nusikaltėlių, prieš kuriuos jis turėjo vesti bylas, tapo nuteistas nuo 1 iki 14 metų San Quentino kalėjimo.

Ed. Rosenberg, kuris buvo kaltinamas del sumokėjimo prokurorui Keyes $125,000 kyšių ryšy su Julian Petroleum korporacijos švindėliais, gavo taipjau nuo 1 iki 14 metų kalėjimo.

2 žandarai, 4 banditai krito kautynėse

BUCHARESTAS, Rumanija, vasario. 21. — Chaule, netoli nuo Bucharesto, įvyko kautynės tarp žandarmerijos ir banditų bandos. Du žandarai ir keturi banditai buvo nukauti. Batalija traukėsi dvi valandas.

Motina ir penki vaikai žuvo liepsnose

ALTOONA, Pa., vas. 21. — Carrolltowne, netoli nuo čia, gaisre, kuris sunaikino jų namus, žuvo Mrs. Leo Mangold ir jos penki maži vaikai.

ORAS

Chicagai ir apielinkei federalinis oro biuras šiai dienai pranašauja:

Bendrai gražu ir šalčiau; vidutiniai, daugiausiai žiemių vakarų vėjai.

Vakar temperaturos buvo tarp 14° ir 29° F.

Šiandie saulė teka 6:38, leidžiasi 5:30. Mėnuo leidžiasi 6:22 ryto.

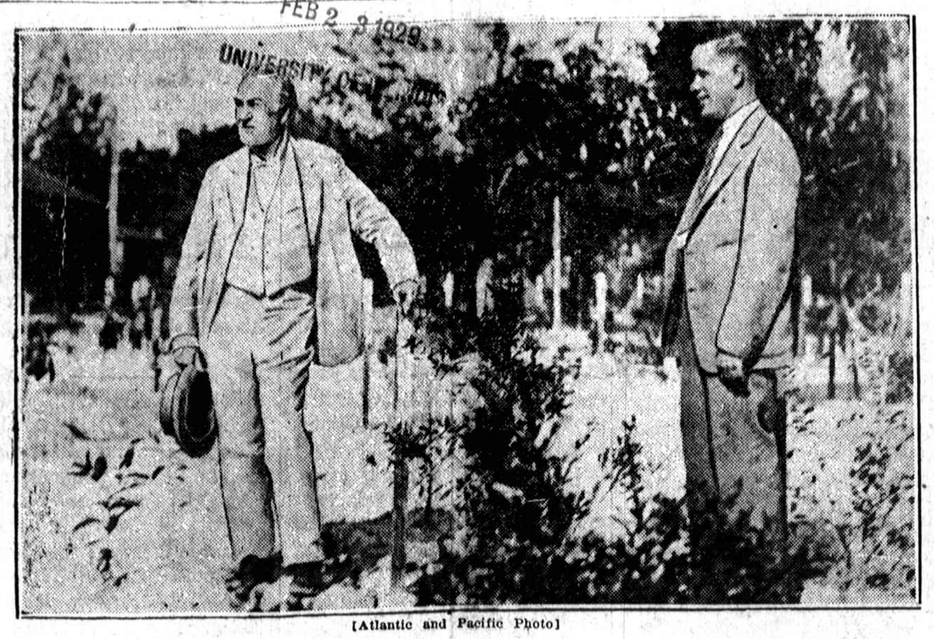

[Atlantic and Pacific Photo]

Thomas A. Edison apžiurinėja gumos plantaciją Fort Myers, Floridoj. Kartu su juo yra W. A. Benny, plantacijos prižiurėtojas.

2000 Ispanijos karininkų genami lauk iš armijos tarnybos

Visas artilerijos korpusas, del maišto prieš valdžią, likviduojamas; kai kur įvykę neramumų

MADRIDAS, Ispanija, vas. 21. — Karaliaus Alfonso pasirašytu ir paskelbtu dekretu artilerijos korpusas, kurio dalys dalyvavo pastaraįame sukilime Valencijoj ir Ciudad Reale, likviduojamas.

Visi artilerijos korpuso karininkai atleidžiami iš tarnybos be algos ir be teisės nešioti karišku uniformas.

Karališkos artilerijos akademijos Segovijoj, netoli nuo Madrido, studentai taipjau paleidžiami.

Tikras paleidžiamu karininkų skaičius nežinomas, bet jų bus, tur but, apie 2,000.

Visi paprastieji artilerijos kareiviai tapo uždaryti barakuose tuo tarpu, kaį artilerijos postų komandą perima kitų ginklų rųšių karininkai.

Del aštrios cenzuros ir žvalgybos yra visai negalimas daiktas patirti, kaip šitą dekretą pasitiks karininkai. Įvairiuose garnizonuose apie Madridą atrodo viskas ramu. Kituose tačiau centruose, kaip girdėt, įvykę neramumų.

Dekrete sakoma, kad kai kurie oficierai, — tur but tie, kurie vadovavo sukilimui, — busią umai ištremti.

Rockefelleris padovanojo Yale mokyklai $2,000,000

NEW HAVEN, Conn., vas. 21. — Senis John D. Rockefeller padovanojo Yale Medicinos Mokyklai $2,000,000 naujai medicinos laboratorijai įsteigti.

3 asmens užmušti tramvajui užgavus autą

BLUFFTON, Ohio, vas. 21.— Netoli nuo čia tarpumiesčių tramvajui užgavus automobilį, buvo užmušti trys nepažįstami žmonės.

Angliakasys užmuštas

PETERSBURG, Ind., vas. 21. — Mažose vietos anglies kasyklos, sprogdinant anglis buvo užmuštas angliakasys Archie Hamm, 57 metų amžiaus.

Kinų policininkai Pekine paskelbė streiką

PEKINAS, Kiani, vas. 21. — Kadangi tarptautinės koncesijos administracijos taryba atsisakė išpildyti atkartotinus koncesijoj tarnaujančių policininkų reikalavimus, jų tarpe reikalavimą didesnės algos, tad dabar policininkai paskelbė streiką.

Streikininkų vietas užėmė Jungtinių Valstybių, Anglijos, Francijos Japonijos ir Italijos jureiviai.

Darbininkai Leningrade gina privatinį fabriką

RYGA, vas. 21. — Leningrade prasidėjo nepaprasta byla, kur vienos nenacionalizuotos įmonės darbininkai gina privatinius jos vedėjus ir savininkus.

Ta įmonė yra britų Morgan Crucible Works, gaminanti tirpintuvus. John Wolfman, latvis, kurs jau per dvidešimt šešerius metus buvo įmonės vedėjas, tapo čekos apkaltintas del prasikvietimo dviejų inžinierių, kad jie pirktų jo fabriko gamintus tirpintuvus.

Metai atgal, kai Wolfmanas buvo areštuotas, jo darbininkai paskelbė streiką, reikalaudami, kad jis tuojau butų paleistas. Streikininkai laimėjo. Jie pasirašė Wolfmano kauciją ir priėmė rezoliuciją, kuria pasmerkė sovietų vyriausybės žingsnį ir reikalavo, kad fabrikas ir toliau operuotų kaip privatinė įmonė.

Latvių konsulariniai agentai, kurie dalyką tyrinėjo, sako, kad ta byla esąs tipingas "čekos" sąmokslas. Jie sako, kad Morgano įmonė gaminanti geriausius Rusijoj tirpintuvus, kuriems ji vartojanti importuotą Ceilono grafitą, ir sovietų panašus fabrikas, kuris prieš penkerius metus buvo įsteigtas Lugoj, Leningrado apygardoj, neįstengiąs konkuruoti su Morgano gaminiais.

Latvijos vyriausybė pasiuntė į Leningradą savo ministerį Maskvai, Karlą Ozolį, stebėti bylos eigą.

Smarkus ugniakalnio išsiveržimai Guatemaloj

GUATEMALOS MIESTAS, vas. 21. — Santa Maria ugniakalnis ėmė smarkiai veikti, mesdamas daugybę smiltiės ir pelenų ant apielinkės kavos plantacijų. Išsiveržimus lydi žemės supurtymai.

Del Trockio Vokietijai gresia ministerių kabineto krizis

Liaudies partija nutarė atšaukti Stresemanną iš kabineto, jei Trockį įsileis į Vokietiją

BERLYNAS, vas. 21. — Formalis Trockio prašymas vizos atvykti į Vokietiją gresia Vokietijai kabineto griuvimu.

Po to, kai Berlyne buvo gautas Trockio prašymas, Vokiečių liaudies partija sušaukė nepaprastą susirinkimą ir beveik vienu balsu nutarė atšaukti savo vadą, užsienio reikalų ministerį Stresemanną, iš kabineto, jeigu tasis leis buvusiam sovietų karo komisarui atvykti į Vokietiją gyventi.

Dauguma kabineto narių yra linkę Trockį įsileisti.

Vokiečių monarchistai šiaušiasi prieš Hindenburgą

BERLYNAS, vas. 14. — Monarchistų Plieno Šalmo organizacijos vadai jau kelia maištą ir prieš patį buvusį feldmaršalą Hindenburgą, respublikos prezidentą.

Formaliu laišku plienašalmių vadams prezidentas Hindenburg reikalavo, kad jie mestų savo nusistatymą prieš respubliką, pripažintų ją ir ištikimai tarnautų jai.

Vietoj tiesioginio atsakymo prezidentui, plienašalmių vadas Franz Seldte dabar paskelbė laikraštį Der Tag straipsnį, kuriame jis sako, kad Plieno Šalmo kantrumas jau išsibaigęs ir kad ta organizacija dabar imsianti valyti kraštą nuo netikusių vadų ir pakeisianti juos tokiais, kuriems tėvynės labas esąs pirmas ir aukščiausias įstatymas.

Rado $14,000; gavo radybų vieną "ačiu"

NEW YORKAS, vas. 21. — Long Islando buso šoferis Theodore Schmitt rado savo buse pamestą pakietą, kuriame buvo $9,000 gyvais pinigais ir $5,000 bonais. Atsišaukė pakieto savininkas — moteriškė, kuriai turtas buvo grąžintas. Jo radėjui ji tik trumpai padėkojo: "thank you."

Sąžiningam šoferiui pati busų kompanija, kuriai jis tarnavo, davė $25.

Didelė ir stipri žiema Lietuvoje

[Naujienų korespondento]

LIETUVA. — Seniai tokia didelė, gili ir šalta žiema buvo Lietuvoje, kaip šiemet. Kaip pradėjo nuo Kalėdų, tai štai jau du mėnesiai laikosi žiema kaip didžiausias muras. Šaltis labai retai ir tai tik trumpam laikui nupuola ligi 2—3 laipsnių, o taip tai šąla ligi 25 laipsnių.

Sniego daugybė prikritę, upės užšalusios. Keliai kuoaukščiausiai iškilę — rogių važiuotė kuopuikiausia. Bet automobiliams tai pasilsys. Jie nė nosies nebegali iškišti, tuoj pusnyne paskęsta. Taipgi ir traukiniai turi daug daugiau darbo, nors del pusnynų kartais vėlinasi.

Po tiek daug be sniego ir šalčio žiemų, Lietuvos gyventojams gera žiema — tikras atsigavimas. Nuo kelių metų užsigulėjusius ukio produktus — grudus, linus — lengvai galės išvežti, miško parsivežti ir tt.

Gražu žiurėti, kaip visa Lietuva giliame baltame sniege paskendusi, tartum ilsisi.

—Jokubas.

Ispanė ant karto pagimdė 5 vaikus

MADRIDAS, Ispanija, vas. 21. — Praneša, kad viena Olmedo moteriškė, Sofija Molpeceres, vienu kartu pagimdė penkis kudikius. Naujagimiai tečiau tuojau mirė.

Bandė nudurti lenkų generalinį konsulą

VARŠUVA, vas. 21. — Telegrama iš Paryžiaus praneša, kad ten vienas lenkas, kurio pavardė dar nesužinota, bandė nudurti lenkų generalinį konsulą Paryžiuje, Karolį Poznanskį. Konsului pavyko ištrukti. Puolikas areštuotas.

Britai nori įstatymo nesveikiems sterilizuoti

LONDONAS, vas. 21. — Tam tikra Piliečių sąjunga pasiuntė sveikatos ministerijai prašymą, kad butų išleistas įstatymas neleisti Didžiojoj Britanijoj vesti silpanpročiams ir šiaip nesveikiems asmenims. Prašytojai nurodo reikalą legalizuoti tokių ligonių ir silpnapročių sterilizavimą.

LIETUVOS ŽINIOS

Kauno advokatai pasielgė vyriškai: atmetė togas

KAUNAS. — Sausio 20 d. apygardos teismo rumuose įvyko prisiekusiųjų advokatų susirinkimas. Susirinkusieji advokatai nepritarė togų dėvėjimui teisme.

Nuspręsta teismo metu vilkėti vizitiniais drabužiais.

Be to, susirinkime skaitytos kelios paskaitos ir išrinkta nauja taryba. Tarybos pirmininku išrinktas prof. Leonas, nariais: pris. adv. Stašinskas, Bulota, Sleževičius, Toliušis ir Fridmanas.

Sunki šiaurės Lietuvos studentų padėtis

KAUNAS. — Sausio 17 d. įvyko I Universiteto rumuose šiauriečių studentų susirinkimas. Susirinkime buvo svarstoma sunki šiaurės Lietuvos buklė del praeitų metų nederliaus. Nukentėjusiųjų studentų tėvai ne tik negali užmokėti paskirto mokesčio už mokslą, bet ir leisti vaikus Lietuvos universitetan. Tad esant tokiai sunkiai padėčiai, nukentėjusieji nutarė kolektyviu prašymu prašyti švietimo ministerijos atleisti nuo mokesčio už mokslą ir suteikti stipendijų šiaur. Lietuvos studentams. Tam tikslui išrinkta komisija. Komisija išrinkta iš kiekvieno nukentėjusio apskričio po vieną asmenį, butent: Šiaulių, Biržų, Panevėžio ir Rokiškio.

Kauno konkės likvidavimas

KAUNAS. — Miesto valdyba galutinai susitarė su tramvajaus — konkės koncesininkais del tos įmonės likvidavimo, kuris turi įvykti ne vėliau gegužės 15 dienos.

Paskolos Šiaulių ir Panevėžio miestams

KAUNAS. — Ministerių kabinetas nutarė išduoti Šiaulių miesto savivaldybei 150 tukstančių litų paskolą 5 metams be procentų viešiems darbams organizuoti.

Taip pat nutarė išduoti Panevėžio miesto valdybai ligi 100 tukstančių litų paskolą tokiomis pat sąlygomis, tiems patiems tikslams,

Naujienų Pinigų Siuntimo Skyrius

Suteikia jums sekamą patarnavimą:

Pasiunčia pinigus Lietuvon telegramu ir pašto perlaidomis;

Pasiunčia pinigus į visas pasaulio dalis;

Parduoda laivakortes į Lietuvą ar iš Lietuvos;

Parupina ir sutvarko dokumentus keliaujantiems;

Padaro įgaliojimus del pervedimo ir ieškojimo turto Lietuvoje.

NAUJIENOS

1739 So. Halsted St. Chicago, Ill.

KORESPONDENCIJOS

South Boston, Mass.

Lietuvos Nepriklausomybės iškilmė

Vasario 17 d., Lietuvių svetainėj, įvyko prakalbos, kurias surengė šandariečiai su socialistais, tikslu apvaikščioti 11 metų Lietuvos Nepriklausomybės sukaktuves.

Buvo trys kalbėtojai — F. J. Bagočius, J. G. Gegužis ir Paulauskas.

Susirinkimas liko atidarytas su muzika. Lietuvių orkestras puikiai sugrojo trejetą dalykėlių, jų tarpe ir Lietuvos Himną.

Pirmas kalbėjo J. G. Gegužis, paskui Paulauskas. Po to Bulskis puikiai padainavo "Leiskit į tėvynę". Orkestras gi vėl puikiai sugrojo net 6 dalykėlius ir publika jam aplodismentų nesigailėjo. Po to padaryta pertrauką ir aukų rinkimas. Aukų surinkta $40.25.

Kaip paprastai, paskutinis kalbėjo adv. Bagočius, kuris puikiai apibudino Lietuvos padėtį pirmiau ir dabar. Priminė kaip prie caro valdžios Lietuvos ponija ir kunigai lenkino lietuvius ir kaip Prusų lietuviai liko suvokietinti po Vokietijos valdžia. Tečiaus nežiurint visų pastangų išnaikinti lietuvius, Lietuvos liaudis, Lietuvos žmonės išlaikė lietuvių kalbą ir papročius. Paprasti ukininkai ir jų vaikai siapta gabeno iš Prusų lietuviškas knygas ir jas platino po visą Lietuvą. Jie nešė kontrabandą, nors nuolatos jiems grumojo pavojus netekti gyvasties, arba bent mažiausia, patekti kalėjiman, ar likti ištremtam į tolimąjį Sibirą. Taip Lietuva kovojo už savo likimą ir jos liaudis išlaikė lietuvių kalbą per ilgus metus — iki pasaulinio karo. Po karo gi Lietuva, per Lietuvių Tarybą pareikalavo sau nepriklausomybės ir ją po sunkių kovų laimėjo. Po sunkių ir kruvinų kovų Lietuva atgavusi nepriklausomybę, pasak Bagočiaus, pergyveno tris periodus — tris valdžias — krikščionių demokratų, paskui liaudininkų ir socialistų ir dabartinę tautininkų Smetonos, Voldemaro, Plechavičiaus ir kitų smurtininkų ir naktinių banditų. Šią smurtininkų valdžią adv. Bagočius griežčiausia smerkė, tečiaus patarė publikai nenusiminti, nes rytoj ar poryt, už metų, ar už 5 metų vistiek Lietuvos žmonės pareikalaus iš tų smurtininkų atskaitos; tąsyk, sakė kalbėtojas, "aš nenorėčiau buti jų vietoje". Nors ne ilgai adv. Bagočius kalbėjo, bet ne tik daug, ale viską pasakė, už ką jam publika gausiai plojo, o niekurie net ir ašarojo.

Ant galo, Bagočius perskaitė rezoliuciją, kurią publika vienbalsiai priėmė ir kuri bus pasiųsta Lietuvos valdžiai, Lietuvos atstovybei Washingtone ir Lietuvos ir Amerikos lietuvių spaudai.

Žmonių buvo prisirinkusi pilnutėlė svetainė, net visi pasieniai buvo pilni stačių žmonių.

Kitoje, miesto, svetainėje, tą patį vakarą įvyko katalikų surengtos prakalbos. Bet kiek ten buvo publikos ir kokios buvo pasekmės, patirti neteko.

Raulinaitis.

Saliuninninkų vargai

Pereitą rudenį čia buvo užpuolę sausieji federaliniai agentai ir suėmė daug vietinių soft drinks parlor savininkų. Šiomis dienomis visi jie buvo pašaukti stoti į federalinį teismą Superior, Wis., ir visi jie liko nuteisti 90 dienų Milwaukee House of Correction. Tarp pakliuvusių yra ir poras lietuvių.

Sudegė lietuvis farmeris

Jonui Bielskiui iš Woodboro, kurį pažysta ir niekurie chicagiečiai, kurie lankosi atostogoms, sudegė stuba ir rakandai. Viskas žuvo ugny. Bemaž ir vienas vaikas nežuvo liepsnose. Bielskis su motere yra labai susikrimtę, žiemos laiku likę be namų.

Čia gyvena 264 lietuviai

Mes priskaitom, kad čia randasi jau 264 lietuviai. Žinoma, į tą skaičių įeina ir jaunuoliai. Čia gyvenančių lietuvių cenzas buvo padarytas pora mėnesių atgal, kad surinkti tikras žinias del leidžiamos knygos apie Amerikos lietuvius. Todel ir prisiėjo padaryti smulkmenišką visų lietuvių surašymą, kad nustatyti tikrą šioj apielinkėj gyvenančių lietuvių skaičių.

Darbai eina gerai.

Čia randasi 8 dirbtuvės, kurių mažiausioj dirba 12 darbininkų, o didžiausioj—500. Visos jos dirba pilną laiką ir seni darbininkai, gerai pažystą savo amatą, yra gerai apmokami. Vyriausia dirbtuvė yra popieros—paper mill. Po jos seka refrigeratorių dirbtuvė. Trečia didumu yra veniro. Visos kitos yra mažesnės.

Lietuviai gerai sugyvena

Kadangi čia Maskvos komisarų nesiranda, tai nėra kam piudyti ir erzinti žmones. Nėra ir Romos dušių ganytojo. Todel čia lietuviai vienas kito nesibijo susitikti ir visi gražiai sugyvena. Jei kada ir atsibaladoja kokis komunistiško plauko žmogelis, tai buvusieji lumber džekiai jį pasigauna ir prie naminėlės greitai peršventina savo tikybon. Komisarai irgi neatsibaladoja aukų kaulyt ,nes jie žino, kad čia nieko nepelnys, nes jei farmeris ir duotų jiems auką, tai ir iš jų paprašytų ar karves pamelšti, ar nors kiaules pašerti—nieko uždyką negautų. Gal todel jie ir neatvažiuoja.—**M. A. S.**

Rockford, Ill.

Kaip visur, taip ir pas mus be paliovos yra rengiamos įvairiausios parės, lig kokie iškilmingi jomarkai (tiesa, daugelis parių tikrai į jomarką ir panašios buna). Vienos iš parių yra rengiamos bizniškais pagrindais, kitos asmeniniais, ar medžiaginiais išrokavimais, o didelės daugumos, tai tik vieni sumanytojai težino kokiems tikslams tos parės yra rengiamos. Todel nestebėtina, kad tokių parių svečiai išsineša gana menkus įspudžius.

Tečiaus vieną nejučių parė pilnai užsitarnauja paminėjimo, kaipo savo tvarkumu ir mieriu išsiskiriantį iš visų kitų. Tai vasario 10 d. surengta nejučių parė p. p. Yvanauskams, paminėjimui jų 25 metų šeimyninio gyvenimo sukaktuvių— sidabrinių vestuvių. Viskas buvo prirengta labai tvarkiai ir atlikta pavyzdingai. Apie 7 val. vakare, visai netikėtai, vienu kartu sumaršuoja skaitlinga "armija", iš kokių 30 asmenų, į p. p. Yvanauskų namus—jų kaiminai, giminės ir draugai. Ir tai ne tuščiomis, nes svečiai prisineša pastebėtinai puikiai priruoštų skanių valgių. P-niai Širvinskienei vadovaujant, skubiai buvo paruošti ir valgiais nukrauti stalai ir visi susėdo vakarieniauti. Po vakarienės buvo pasakyta visa eilė trumpų prakalbėlių su geriausiais linkėjimais p. p. Pvanauskams. P-ia Širvinskienė savo kalboje pabrėžia, kad p. p. Yvanauskai per 25 metus savo ženybinio gyvenimo išauklėjo du sunu—Kazį, 24 m. ir Stasį, 20 m., kurie nors šioje šalyje yra gimę, bet yra geri lietuviai, rimti vyrai, kuriais kiekvienas tėvas ir kiekviena motina tik gali gerėtis. O p. Yvanauskas nuo savęs ačiavo visiems dalyviams už taip gražų ir malonų susirinkimėlį.

Pas visus svečius upas buvo linksmiausias ir laikas bėgo nenuobodžiai. Skambinta pianas, dainuota dainelės ir nė nepajusta kaip prisiartino vėlyvas naktįes laikas. Besirengiantys svečiai į namus, visi sustoję sudainavo Lietuvos himną ir atsisveikinę vienas kitą išsiskirstė, kupini gražių įspudžių.

Kadangi šios nejučių parės sumanytojai ir dalyviai buvo kuone išimtinai moterys, tai reikia jas pagirti už tokią gražią ir rimtą sueigą, ypač p-ia Širvinskienė užsitarnauja didelio pagirimo. P. p. Yvanauskams gi liko įteiktas virtuvės baldų setas, kaipo dovana.

—**Selemutė.**

Philadelphia, Pa.

Richmondiečių Lietuvos nepriklausomybės 11 m. apvaikščiojimas

Lietuvių Muzikalė B-vė ir SLA. 135 kuopa, 17 d. vasario surengė Lietuvos nepriklausomybės 11 metų paminėjimą.

Apie trečią valandą po piet, Lietuvių M. B-vės pirm. Munkelevičius atidarė susirinkimą pareikšdamas susirinkimo tikslą ir pristatė tvarką vesti p. J. Grinių. Pastarasis užčėmęs vietą apipasakojo anų laikų, po caro valdžia, darbuotojus už Lietuvos nepriklausomybę ir kaip daug jie tuomet nukentėjo, aukodami savo triusą ir net gyvastis. Toliaus pareiškė, kad nors Lietuvos nepriklausomybė yra iškovota, tačiaus už Lietuvos laisvę kova da nėra baigta. Viena, reikia vesti kovą už Vilniaus atvadavimą iš po Lenkijos jungo, o antra, reikia kovot už vidujinę Lietuvos laisvę, atsteigimą demokratijos ir paliuosavimą politiškų kalinių iš kalėjimų.

Po maždaug šitokios kalbos, J. Grinius perstatė sekančius kalbėtojus: adv. M. M. Šliką, Dr. E. G. Klimą ir P. Biržį. Visi trys kalbėtojai, kaip kad daugelis korespondentų sako, "atliko savo užduotis" sulig reikalu. Da pribuvo du iš Lietuvos sportininkai-keliauninkai, Rubinai, kurių tikslas yra apeiti pasaulį į penkis metus laiko. Vienas iš tų keliauninkų kalbėjo, pasisakydamas savo kelionės tikslus ir tuo patim sveikino susirinkusią publiką su Lietuvos nepriklausomybės apvaikščiojimu. Kalbami keleiviai, Rubinai, yra jauni nedidelio ugio, vyrukai, Lietuvos žydai.

Toliaus sekė jaunų vaikelių ir mergelių delklamacijos, dainos ir kitoki muzikališki pamarginimai. Regis, kad juos visus tam tikslui sutvarkė, ir prirengė vietos jaunas darbuotojas p. Vaivada. Ant scenos buvo puikiai papuoštas Lietuvos vėliavom Dr. Basanavičiaus paveikslas. Šitą taip puikų darbą atliko senas vietos darbuotojas ir buvęs anų laikų "aušrininkas" p. Stasys Masiackas.

—**"Naujienų" Repor.**

---

kad pačios Naujienos vra naudingos. Skelbimai Naujienose duoda naudą delto,

Vaikų Sveikata

Tyras, sušvelninantis, lengvai virškinamas cold-liver aliejus, vis daugiau ir daugiau yra vartojamas, kad užlaikyt vaikus gerai valgančius, linksmus ir sveikus.

SCOTT'S EMULSION

per daugiau kaip penkiasdešimt metų yra mylimiausias cold-liver aliejaus tonikas, daug reiškiantis augančiam vaikui, ypatingai per žiemą.

Užlaikyk vaiką sveiku ir stipriu—duodant jam Scott's Emulsion. Jis turtingas vitaminais.

Scott & Bowne, Bloomfield, N.J. 28-15

Jaučiasi gerai ant nugaros

Red Cross Kidney Plaster

Jaučiasi gerai ant nugaros

Sol Ellis & Sons

PLUMBING & HEATING

Geriausias materiolas, pigiausios kainos. Greitas patarnavimas. Kreditas visiems.

2118—20—22 S. State St.
Tel. Victory 2454
4506—08 W. 22nd St.
Tel. Cicero 130

B. R. PIETKIEWICZ & CO.
CONTRACTORS
REAL ESTATE

Malonus ir teisingas patarnavimas
2608 W. 47th St.

Naudokitės Proga!

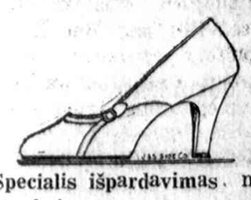

Specialis išpardavimas nupiginta kaina

$3.95, $4.95, $5.95

Universal Shoe Store
3265 South Halsted Street
CHICAGO, ILL.

ILGAS MIEGAS PADARĖ VAIKĄ VĖL LINKSMĄ

"Musų kudikis pažadindavo mus keletą kartų per naktį, iki mes pradėjom duoti jam po biskutį Castoria po jo paskutinio maitinimo", sako Iowa motina. "Jis tvirtai miegojo nuo pirmosios nakties ir jis dabar išrodo ir jaučiasi daug geriau." Vaikų specialistai pataria Fletcher's Castoria; ir milionai motinų žino kaip šis grynai augalų nekenksmingas preparatas pagelbsti kudikiams ir vaikams nuo dieglių, konstipacijos, šalčių, viduriavimo ir t. t. Fletcher parašas visuomet yra ant pakelio tikros Castoria. Šalinkis imitacijų.

Turkiškos, Rusiškos
Sulfurinės Vanos Ir Elektrikinis Gydymas

Treatmentai visokių ligų, reumatizmo, nervų atitaisymo, šalčio ir taip toliaus, su elektriniais prietaisais. Violetiniai Saulės Spindulių treatmentai.

Mineralinės, sulferinės vanos duoda didžiausią kraujo cirkuliaciją, kuomi galima išsigelbėti nuo visokių ligų.

Moterų Skyrius atdaras Utarninkais nuo 8 iki 12 val. nakties. Kambariai del pergulėjimo.

A. F. CZESNA
1657 W. 45th St.
Kampas Paulina Street

Nuo 8 v. ryto iki 1 v. nakties. Nedėliomis iki 2-ros val. po pietų.
Phone Boulevard 4552

Rusiškos ir Turkiškos Vanos
12th STREET
Tel. Kedzie 8902

3514-16 Roosevelt Rd.
arti St. Louis Ave.
CHICAGO, ILL.

AR JUMS REIKIA PINIGŲ?
1-2 ir 3 MORGIČIAMS
Eighteenth Bond & Mortgage Organization
1618 West 18-ta Gatvė
I. F. Dankowski, pres. C. J. Dankowski, ižd.

"Tegul Lojikas atlieka 'lojimą' ...visi kiti gi rukykime OLD GOLDS"

DOUGLAS FAIRBANKS, JR. ir DOROTHY MACKAILL naujausiame First National-Vitaphone triumfe... "The Barker".

"'Lojimas" ne vietoj kalbančiuose paveiksluose 'talkies'.. net ir paveikslę pavardintame 'The Barker'... padaro jus tiek nepopuliariu, kaip ir užsilipimas ant vadovaujančios žvaigždės šlebės. Ką direktoriai mano kai jus sukosėjat, tai nors ausis užsikimšk.

"Tad mes, 'jaunoji gentkartė' Hollywoode, kurios ateitis yra kalbančiame ekrane, tiek pat atsargiai saugome savo balsą, kaip ir gyvosios scenos žvaigždės. Tai

(Pasirašo)

reiškia, suprantama, kad senosios dienos rukymo visko kas papuolė, nuėjo į šiukšlyną, kartu su direktoriaus megafonu.

"Dauguma mano Hollywood draugų ruko OLD GOLDS, taipjau ir aš pats. Delto, kad mes mėgstame jų švelnų malonų skonį. Ir taipjau delto, kad tai reiškia 'išėjimą' gerklės kutenimui ir 'įėjimą priekyn' aiškiam, be kosulio, balsui".

Douglas Fairbanks Jr.

P. Lorillard Co., Est. 1760

Kodel nesukosėsi ir visą vežimą išrukęs?

OLD GOLDS Cigaretai yra padaryti iš ŠIRDINIŲ LAPŲ tabako, puikiausių kokius gamta užaugina . . . Parinktų del jų šilko švelnumo ir minkštumo nuo pat tabako augalo vidurio . . . Sendintų ir nokintų nepaprastai ilgai vidurio liepos saulėtos dienos temperaturoj, kad užtikrinti tą medaus švelnumą.

Valgykit Šokoladą ... Užsirukykite OLD GOLD... Pasiskaninkit Abiejais

Next meeting at the home of Eugenie Roges

The Students' Corner

Published Semi-Monthly By The Lithuanian Students' Association Of America

Youn do not have to be a member to Contribute

Volume VII February 22, 1929 Number 2

THE STUDENTS' CORNER

Published Semi-monthly by the Lithuanian Students' Association of America

JOAN SIRUTIS EDITOR
1909 South Halsted Street
EUGENIE ROGES ASSOCIATE EDITOR
3308 Evergreen Ave., Belmont 3512
HENRY BRIEDIS CIRCULATION MANAGER

A page whose purpose is to dispense joy, to serve as an inspiration, and to serve as a forum for student-opinions, ideas and activities.

"If you have knowledge, let others light their candles at it".
— Fuller.

Reading For Experience

The most common advice given in regard to reading is to read, and also what to read. Occassionally it is said that too much reading is not healthy for the mind; it does not develop thinking. Schopenhauer says that "reading is thinking with some one else's head instead of one's own."

Reading and thinking are so closely connected that without reading, our thoughts would most likely be of the primitive kind. The primitive man learned from experience and unfortunately, could not then transmit his sum of experiences in some visible form. The modern man has libraries at his command — libraries of the experiences of his forefathers. He may enter a library, open a book, and read therein what some man has spent years to write and what some race perhaps has lived centuries to create material for.

Many do not appreciate the wealth that lies in the literary coffer. Yet it is those who are least conscious of it that are going through unpleasant and painful experiences at first hand. Since fiction is a portrayal of life one may see life through fiction.

Some say that experience is the best school; it is also an expensive school and one whose best scholars are either fools or innocents. As a school it is overvalued.

In other affairs, the shortest path is praised, but when it comes to knowing how to profit by the mistakes of others, experience — the system by which one makes the mistakes himself — is praised.

It would be satisfactory if all those who did not read, thought. But the objection is that the best readers are the best thinkers and those who do not think with some one else's head, do not use their own in its place.

Why So Pale and Wan?

Why so pale and wan, fond lover?
Prithee, why so pale?
Will, when looking well can't move her,
Looking ill prevail?
Prithee, why so pale?

Why so dull and mute, young sinner?
Prithee, why so mute?
Will, when speaking well can't win her,
Saying nothing do 't?
Prithee, why so mute?

Quit, quit for shame! This will not move;
This cannot take her.
If of herself she will not love,
Nothing can make her:
The devil take her!

— Sir John Suckling.

Dancing

There are many forms of amusement existing in this world at the present age. All the books concerning different methods of enjoying oneself in leisure hours or in company would fill several libraries. Dancing is one of the most popular forms of entertainment, not only in this day and age but has been so ever since the beginning of creation. Dancing is a regulated and graceful movement of the feet and body to a rhythmical musical accompainment. If we go back to the early history of dancing and even in about the seventeenth and early part of the eighteenth century we would find that dances were performed in groups; to-day people do not dance in groups, but in couples.

Group dancing is a thing of the past. Most people do not go to the dances for the mere sake of dancing. Sex appeal draws them to the dance halls. In fact, a lot of people do not even know how to dance well. For the younger folks, these dance halls prove to be a means of bringing new acquaintances and friends in a most easy manner.

At a dance, a young man does not necessarily have to be introduced to any certain young lady. If he desires to meet her, it is considered perfectly proper for him to come up to her and ask her for a dance. Then if the young lady has no objections, she will accept him and thus perhaps many a friendship or love affair has begun. Some young people, in fact, a great number of them, attend dances because they get a sort of thrill from the proximity of themselves to one another. Probably these are the only times they have such opportunities.

There have been many cases to show that this fact is true. For example, one seldom sees two girls dancing together.

The only reason why they dance together, when they do, is either because there are not enough of the other sex or because they wish to attract attention to themselves by dancing something out of the ordinary. Another reason why women are so anxious to go to dances is because there they have an opportunity to display their gowns and forget about the everyday drudgery of life.

Under the mellow glow of low lights and amidst rustling silks, gay colors, handsome men, and pretty women they forget who they really are and live for a few hours in happiness and laughter.

— Lucille Norak.

Logicians are more set upon concluding rightly, than on right conclusions.

John Henry Newman.

A Little Bit Off

It was said of a certain young writer of verses that she had ascended the stairs of the Art Institute one midnight and had gazed about her in all directions for nearly an hour. The narration of this strange incident brought the response that she was probably "a little bit off."

It is a phrase often used by an ordinary person of common sense to describe someone whose actions he cannot understand. Perhaps the people so called are a little bit off, but their being so should not imply that there is something low, degrading, or childish about them. Many novel plots have been founded on misunderstanding. The husband does not understand his wife, she does not understand him, and so it goes, someone misunderstanding someone else and being misunderstood in turn. The more one is misunderstood by his fellow men, the more likely is he to be called a little bit off. In fact, there are few of us who are not a little bit off at some time or another, much as we hate to admit it even to ourselves.

When a man speaks of beauty in the abstract with his whole soul behind his words, we say he is a little bit off. When a musician refuses to accept a position in a theatre orchestra although he needs the money, we say he is a little bit off. When a man will fight for a high ideal with genuine persistency, we say that he also is a little bit off. Napoleon, Rafael, many great men who have caused a stir in this little world were "a little bit off" if not more.

It is the common people who tread with practical step from one safe place to another. The unusual people leap from mountain top to mountain top and though they fall at last into the dark valley of death with curses ringing in their ears, they live longer and deeper in the minds of men than the practical people who die sanely in their beds. Many a shepherd of the common herd has been said to be a little bit off.

Once an old man, lying in a hospital ward, began to wiggle his fingers over his cover as if he were playing a piano. The men next to him looked at each other, winked with sage wisdom and pointed their fingers at their foreheads—the conventional sign for "little bit off". They did not see the white and black keys, they saw only the coverlet; they did not hear the melody that the old man heard, they could not even imagine that these were there, for they were practical men, filled to the brim with common sense.

Imagination ought not to be a child's toy, to be used only for creating green dragons and fairy queens. It ought to exist in the adult as a virtue and not "fade into the light of common day" as "shades of the prison house begin to close."

We pride ourselves on having good, practical, common sense and perhaps it is a thing to be proud of, but are we then to despise those whose lack of common sense is made up of something we do not understand? Alas, it will always be so. It is often difficult to know whether we really hate a thing or whether we do not understand it. So it will be always answered, when poets gaze at stars while those of common sense are asleep, that the poets are "a little bit off."

The Substitute

Johnny did not like the substitute teacher. No indeed. She didn't act like old Miss Hannan. Old Miss Hannan, who wore a wig and glasses, never gave them work like this. He was supposed to write a whole exercise, and such a long one too. He clutched his pencil tightly, for he would not submit to the Palmer method of writing where one moved the whole arm and made such wobbly circles and rows of uneven lines. He clutched his pencil and wiggled it to form the letters of the exercise.

Such tiresome work! Copy, copy, copy! And for a boy as smart as he was too. His mother didn't even have to give him a note when she sent him to the grocery store; he could remember everything. He was so smart and yet had to do this uninteresting work.

His hand began to hurt a little from the tightness of his grip about the pencil. But he continued to hold the pencil tightly: under no circumstances would he use the Palmer method. He paused in his writing and looked up to where the substitute sat at Miss Hannan's desk. She had smooth brown hair and it was not a wig. Johnny felt that he was an authority on wigs. "No, that's her own hair" he said to himself, wearing a thoughtful frown. Around her shoulders she wore a bright green scarf and as she read, one hand played with the knot of this scarf.

Johnny wondered whether she wasn't one of those teachers who were just learning to be teachers. Several weeks ago some of his friends from another room had told him that they had had a young teacher who wasn't a real teacher yet, but was going to be one after a while. Maybe this teacher was one of those — just going to be a teacher.

The more he considered this theory the more true it seemed to him. He began to feel superior and experienced. She wasn't a teacher yet, he could see that. He knew the difference between a real one and a fake one just as he knew a head of real hair from a wig. He had had quite a few teachers—"in his day" he added, as he had often heard his father say, quite a few teachers, "in his day".

Miss McQue raised her eyes as she saw Johnny coming forward. She turned to him with interest as he came to her side. He looked at her with a sad little face and held up his right hand. "Teacher," he said in a high soft voice, "my hand hurts." Miss McQue looked at the hand. It hung there in mid-air, dangling loosely from the wrist. On every limp and dirty little finger there was a blot of ink. Miss McQue's face took on a serious expression. Johnny assumed a serious face too. All in all, this was a very serious situation.

Then Miss McQue asked a funny question. She asked him how his left hand felt. Johnny had to think quickly. She might ask him to write that exercise with his left hand. "Well, that one don't feel so good either," he replied and to prove the fact he hung it up in the air beside its mate.

Miss McQue wrinkled her forehead. Johnny took this as a sign of deep thought and felt sure of success. "He knew women"—another expression from his home. Miss Hannan would have laughed at him and have said that he was lazy, but Miss McQue took it seriously. In fact, she was worried.

Suddenly Miss McQue turned to him, her face lit with an idea. "I'll tell you what we'll do," she said, taking Johnny into her confidence, "We'll let you do baby work for a while. Your hand wont get tired on that."

Johnny's mouth opened. Baby work! How that phrase stung him—baby work! He who was several grades above kindergarten and who could bring the groceries home without a note. But of course he had to continue with the deception. He couldn't say that his hands were well after he had just said that they hurt.

So Johnny sat down and began to copy the word cat which Miss McQue had written on the board in a large round hand. "Let me know when your hand gets better," she said to him sympathetically.

Johnny was puzzled. Cat, cat, he wrote. What kind of a teacher was she anyhow? Cat. She wasn't a very smart teacher, cat, he could see that much, cat, she had believed everything he said. Cat. He could have told her a lot of things that were not true, cat, and she would have believed them. Cat, cat. He who could bring the groceries, cat, cat, cat, he who — —.

Two minutes later Miss McQue raised her eyes once more and saw Johnny coming down the aisle. He stopped at her desk but did not raise his hand. For a moment he stood there silent, biting his lower lip. "I think," he began, looking straight into Miss McQue's eyes. He paused. Dropping his eyes, he said, "I think my hand is better now." — J. S.

On Racial Difference

Everywhere we hear of the vaunted superiority of American and European civilization over that of the primitive man, or the so called savages, inhabiting various parts of the world. This matter, of course, depends upon the meaning given the word "civilization" or rather the definition we give it.

But as to the primitive himself whom most people term "savage"), there is no fundamental difference in his powers of sensory acuity and sensory discrimination than from that of civilized man, so-called. Further, there is no proof of any difference in memory between them.

In temperament there is the same variations in primitive as in civilized communities. Among them is to be found the indolent, the cheerful, the energetic, the staid, the flighty, the hot-tempered, and even the philosophical individual.

A grossly common error is the notion that primitive man is freer than civilized man and that his conduct is less under control. On the contrary, the primitive man is probably far more hidebound than we are by social regulations. His life is one continious round of adherence to the demands of custom. Upon birth of children, he may be compelled to hand them over to others; traditional laws may strictly limit his choice of a wife; he may not be permitted to speak to certain of his relatives; and at every turn there are ceremonies to be performed and presents to be made by him that misfortune may be safely averted.

As to the control which primitive folk exercises over their conduct, this varies enormously among different peoples; but there are among them many instances of self-control which would put to shame the members even of our most civilized communities.

—A. D.

ADDRESS ALL CORRESPONDENCE RELATING TO THE L. S. A. A. TO
EUGENIE ROGES CORRESPONDENT SEC'Y
3308 EVERGREEN AVE., CHICAGO, ILL.

I wonder:

Why Frances is so very busy. Is it that research work is so interesting that she's saving our doings for years to come?

How that dusty looking spot could turn into such a beautiful moustache. I did think it was the roads out there, but now I guess it's merely a new barber, or could it be???

Why Anthony doesn't attend meetings. Is it because he does not want to argue with the women? No fear, our vice-president is a man.

Why little Tony was seen on N. S. not long ago. Weren't you afraid the Indians would get you?

If a derby was Stanley's "suppressed desire" all along. I must ask his mama for the first signs.

Why Billy always picked out some petite school marm. Do they have them in Iowa too?

Why Berenice B. does not write to us. Oh, those men, (that man) how can one keep them (him) away?

How our little editor enjoyed herself at the Kulturos dance. She seemed terribly busy.

What our new member thought of our meeting. Rather a peppy bunch, huh, Ann—especially those men?

Why Ell Ess is so active as a member in other clubs and so quiet in ours. Has Eff Ess something to do with it?

How our treasurer keeps her affairs to herself. Yup! She's a dandy swimmer and a future M. D.

Why Aldona does not visit anymore. Aw come on, we were kidding when we said you lived too far out. But, gee, it does take a fella all day to get there.

Whether all school teachers say "huh" instead of "I beg your pardon, fellow member."
— Just Me.

And it is also wondered why Gene's parlor rug is all littered with confetti.

English Proverbs

Better have one plow going than two cradles.

* * *

He that hath no children doth bring them up well.

* * *

A cool mouth and warm feet live long.

* * *

A book that remains shut is but a block.

* * *

One hair of a woman draws more than a team of oxen.

* * *

The thief is sorry that he is to be hanged, not that he is a thief.

* * *

The tongue of a fool carves a piece of his heart to all who sit near him.

* * *

Discreet women have neither eyes nor ears.

* * *

When wine sinks, words swim.

* * *

When drums beat, laws are dumb.

* * *

Change of weather is a discourse of fools.

The heart is commonly reached not through the reason, but through the imagination, by means of direct impressions, by the testimony of facts and events, by history, by description. Persons influence us, voices melt us, looks subdue us, deeds inflame us. Many a man will live and die upon a dogma: no man will be a martyr for a conclusion.

John Henry Newman.

* * *

The farther off we place our aim, and the less we desire to ourselves the witnesses of what we have laboured for, the more wide and rich will be the measure of our success. Men cannot benefit those that are with them as they can benefit those who come after them; and of all the pulpits from which human voice is ever sent forth, there is none from which it reaches so far as from the grave. —John Ruskin.

* * *

The question of compulsory education is settled so far as Nature is concerned. Her bill on that question was framed and passed long ago. But, like all compulsory legislation, that of Nature is harsh and wasteful in its operation. Ignorance is visited as sharply as wilful disobedience T incapacity meets with the same punishment as srime. Nature's discipline is not even a word and a blow, and the blow first; but the blow without the word. It is left to you to find out why your ears are boxed.

Thomas Henry Huxley

NAUJIENOS

The Lithuanian Daily News

Published Daily Except Sunday by the Lithuanian News Pub. Co., Inc.
1739 South Halsted Street
Chicago, Ill.
Telephone Roosevelt 8500

Editor P. GRIGAITIS

Subscription Rates:
$8.00 per year in Canada.
$7.00 per year outside of Chicago.
$8.00 per year in Chicago.
3c per copy.

Entered as Second Class Matter March 7th, 1914, at the Post Office of Chicago, Ill., under the act of March 3rd, 1879.

Naujienos eina kasdien, išskiriant sekmadienius. Leidžia Naujienų Bendrovė, 1739 So. Halsted St., Chicago, Ill. — Telefonas: Roosevelt 8500.

Užsisakymo kaina:

Chicagoje — paštu:

Metams	$8.00
Pusei metų	4.00
Trims mėnesiams	2.00
Dviem mėnesiam	1.50
Vienam mėnesiui	.75

Chicagoj per išnešiotojus:

Viena kopija	3c
Savaitei	18c
Mėnesiui	75c

Suvienytose Valstijose, ne Chicagoje, paštu:

Metams	$7.00
Pusei metų	3.50
Trims mėnesiams	1.75
Dviem mėnesiams	1.25
Vienam mėnesiui	.75

Lietuvon ir kitur užsieniuose [Atpiginta]:

Metams	$8.00
Pusei metų	4.00
Trims mėnesiams	2.50

Pinigus reikia siųsti pašto Money Orderiu kartu su užsakymu.

PRIEŽASTIS AR PASEKMĖ?

Gindamas prohibiciją Jungtinių Valstijų senate, garsusis Idaho oratorius Borah be ko kita pavartojo šitokį argumentą. Jisai papasakojo apie Velšių princo lankymąsi vargingose Anglijos mainierių trobelėse, kur po 12 vyrų, moterų ir vaikų gyvena vienam kambaryje "miegodami daikte, kaip kiaulės, apsieidami be visko, kas yra gražesnio gyvenime". Ir senatorius Borah apkaltino del tų kiauliškų gyvenimo sąlygų — degtinę!

Girdi, pareina tėvas namo ir parsineša 17 centų kišeniuje. Kada jo paklausė, kur jisai padėjęs kitus pinigus, nes jisai uždirba per dieną 50 centų, tai jisai atsakė, kad praleidęs juos degtinės krautuvėje. "Ar jųs manote", tęsė toliaus senatorius Borah, "kad valdžia neturi pareigos ir galios apsaugoti alkanus kudikius, kurie laukia, kad tėvas parneštų 50 centų maistui nupirkti?"

Išeina, sulig to iškalbingojo senatoriaus logika, kad jei Anglijos mainieriai, uždirbdami po 50 centų per dieną, negertų degtinės, tai jie galėtų su savo šeimomis gražiai gyventi ir but laimingi. Tuo gi tarpu kiekvienas gali suprasti, kad per dieną išmaitinti save ir savo šeimą, nusipirkt rubus ir kitas gyvenimo reikmenas penkioms dešimtims centų yra visai neįmanoma. Darbininkams, kurie tik tiek teuždirba ir nėra prieinamas kitoks gyvenimas, kaip tas, kurį savo akimis matė Anglijos karalaitis.

Girtuokliavimas yra tokio skurdo pasekmė!

"LIETUVIŠKOS" LIGONINĖS VEDĖJAI

Galų gale "Draugas" paskelbė, kaip tvarkysis ta "Lietuvių šv. Kryžiaus Ligoninė", apie kurią jisai bubnijo per keletą mėnesių, ragindamas žmones duoti aukų. Pirmiausia, kas yra vyriausia ligoninės galva? Pasirodo, vyriausia galva yra **kardinolas Mundelein.**

Kai dar tik buvo prasidėjęs "vajus" aukoms rinkti, "Naujienos" statė klausimą apie tai, kam priklausys ligoninė: lietuviams, ar airių kontroliuojamai bižnyčios vyriausybei. Aiškaus atsakymo į tą klausimą nebuvo duota. Dabar gi iš "Dr." pranešimo patiriame, kad kardinolas Mundelein yra visiškas ligoninės "bosas". Jisai **paskyrė** ligoninei visus viršininkus, vedėjus, daktarus ir t. t.; jisai, vadinasi, gali kiekvieną jų, kada nori, ir pašalinti. Žmonės, kurie dėjo pinigus ligoninės reikalams, šitam dalyke neturi jokio balso.

Ką gi Mundeleinas paskyrė šios "lietuviškos" ligoninės viršininkais, vedėjais ir gydytojais?

Į ekzekutyvį komitetą jisai paskyrė du lietuvių kunigu (Vaičiuną ir Albavičių), dvi seseris kazimierietes (jos bus vedėjos), du lietuviu daktaru (Jovaišą ir Biežį) ir penkis daktarus svetimtaučius. Keturi iš šitų svetimtaučių daktarų yra katalikiško Loyolos universiteto profesoriai. Atrodo, kad ligoninė bus kontroliuojama Loyolos universiteto štabo.

Nuolatinis ligoninės gydytojų štabas sudarytas iš apie 40 daktarų, kurių tarpe paskelbta tik penkių lietuvių daktarų pavardės. Kiti yra svetimtaučiai. Gydytojų štabo sekretorius yra Dr. J. F. Ruzic, kroatų tautos žmogus.

Paskui dar paduota "lankančiųjų gydytojų" sąrašas, kuriame iš 26 žmonių tik 7 yra lietuviai. Daktarų sąraše — nei nuolatiniam štabe, nei tarpe lankančių daktarų — nesimato Dr. Brenzos nei daugelio kitų lietuvių daktarų.

Lietuvių visuomenės darbuotojai, kurie aukojo ligoninei, agitavo už ją ir t. t., jokios vietos ligoninės vyriausybėje negavo. Jų ir vardai nebeminimi. Tai yra grynai kunigų ir minyškų vedama įstaiga, kuri savo srityje gal ir bus naudinga, bet lietuviams ji bus taip pat "artima", kaip daugelis kitų ligoninių, kuriose dirba vienas-kitas lietuvis daktaras.

KOMUNISTIŠKA "LITERATURA"

Del straipsnio, tilpusio "Naujienose" vasario 16 d., brooklyniškė "Laisvė" rašo:

"Smalavirių 'Naujienos' užgieda sekamai: 'Galima pasidžiaugti, kad lietuvių tautos, ypatingai josios liaudies, troškimas gyventi nepriklausomu valstybiniu gyvenimu jau yra išsipildęs! Tai džiaugsmas lietuviškų menševikų. nisterijos del kun. V. Mirono.

Mironas, senas "pažangiečių" (tautininkų) šulas, yra tikybų departamento direktorius, bet prieš kiek laiko vyskupas Kukta uždraudė jam, kaipo savo diocezcijos kunigui, pasilikti valstybės tarnyboje. Mironas įteikė savo tiesioginiam viršininkui, švietimo ministeriui, atsistatydinimo prašymą. Ministeris atsisakė prašymą priimti, rasdamas, kad "niekas iš šalies neturi teisės reikalauti tą ar kitą respublikos pilietį išeiti iš valstybės tarnybos".

Kadangi tečiaus Mironas negali priešintis savo dvasiniam viršininkui, tai valdžia sugalvojo duoti jam atostogas, iki konfliktas tarp ministerijos ir vyskupo bus išspręstas. "L. A," rašo:

"Kadangi vyskupas Kukta kun. Mironui yra uždraudęs eiti valstybės tarnybos pareigas, kadangi, iš kitos pusės, švietimo ministeris nerado pagrindo jį iš tų pareigų paleisti, tai, kol dalykas išsiaiškins, kun. Mironui yra duotos atostogos."

Bet kam tautininkų valdžia skiria kunigus į valstybės tarnybą? Kunigai mokinasi "dušias ganyti", jie turėtų tuo darbu ir užsiimti.

Ypatingai, girdi, liaudis, tai yra, darbininkai ir valstiečiai, gali pasidžiaugti, kad jų troškimas išsipildė! Liaudis badauja, liaudis kraują lieja, liaudis ašarose plusta, liaudis kalėjime pudoma, liaudis nakties tamsumoje galabojama, liaudis negali pasijudinti, kad neatsirėmus į štikus ir kardus kruvinų fašistų — bet 'Naujienos' džiaugiasi, kad tos liaudies troškimas išsipildė! Ta liaudis, vadinasi, pati to viso troško!.."

"Naujienose" buvo rašyta apie Lietuvos žmonių troškimą, kad susidarytų **nepriklausoma Lietuvos valstybė**, o "Laisvės" redaktorius (matyt, "pats" Bimba) primeta mums, kad mes sakę, jogei Lietuvos liaudis troško badauti, lieti savo kraują, but pudoma kalėjime ir but galabijama fašistų štikais ir kardais! Šitaip tas komunistų organas "šviečia" savo skaitytojus.

"Naujienų" straipsnyje, be to, **buvo kalbama** ir apie fašizmo diktatūrą, kaipo apie liudną dalyką, prieš kurį Lietuvos žmonės kovos, iki bus atsteigta demokratinė tvarka. Tenai buvo tarp kitko pasakyta. **"Dar liudniau yra, kad Nepriklausomos Lietuvos gyventojams tapo atimta laisvė, kurią jie tikėjosi turėti, pasiliuosavę nuo svetimo jungo."** Bet Bimba, to neveizint, tvirtina, kad "N-os" pasakiusios, jogei Lietuvos žmonės trokško tos tvarkos, kurią jie šiandie turi. Argi komunistai jau yra pavirtę tokiais **aklais** fanatikais, kad jie gali pakęsti šitokius besąžiniškus falsifikavimus savo spaudoje?

ATĖJO "Kulturos" No. 1. Galima gauti "Naujienose". Kaina 45 centai.

PRANUKAS. O kur Milda?
ALDONA. Serga. Negalėjo ateiti.
PRANUKAS. Bet ji nieko apie tai nerašė man.
ALBERTUKAS. Kad ir butų rašiusi, tu nebutum supratęs... Lietuvoj angliškai škulėse nemokina.
PRANUKAS. Aš nevisai suprantu tave, Albertuk. Bet Milda labai gražiai lietuviškai rašo. Sako, išmokusi kokioj tai lietuviškoj mokykloj.
ALDONA. Ji dabar hospitolyj.
PRANUKAS. O kas tas hospitalis?
ALDONA. Tokie namai, kur ligonius laiko.
ALBERTUKAS. It spells h-o-s-p-i-t-a-l.
PRANUKAS. Tu tokis juokingas, Albertuk. Lietuvoj tave į teatrą pastatytų.
ALBERTUKAS. Ar Lietuvoj ir teatrų yra?
PRANUKAS. O, visko yra: teatrų, muzikos, radio, mokyklų, krautuvių, tik tokių didelių miestų nėra.
ALBERTUKAS. Ar ir automobilių yra?
PRANUKAS. Yra. Tik mažiau.
ALBERTUKAS. Ar kendžių ir ice cream galima gauti?
PRANUKAS. Aš nesuprantu.
ALBERTUKAS. (Eina prie stalo ir rodo.) Nugi šitokių. O ice cream yra šaltas ir gardus ir parduoda drug štoriuose ir candy stores.
PRANUKAS. Aš nesuprantu, ką tu kalbi, bet šituos (rodo saldainius) pas mus vadina saldainiais, o tą šaltą daiktą vadina šaltakoše.
ALBERTUKAS. Paimk vieną piece ir pasakysi, ar pas mus ar pas jus geresnės.
PRANUKAS. Aš nesuprantu, ką tu sakai...
ALDONA. Paragauk musų saldainių. Visi imkite saldainių. (Nešioja ir dalija. Visi valgo. Kiek palaukus). Gal norite krekerių? (Dalija sausainius.).
PRANUKAS. Šituos pas mus vadina sausainiais, (Rodo vaisius) o šituos vaisiais.
ALDONA. (Visiems) Dabar imkite patys! (Visi renkasi prie stalo ir ima kas ką nori).
ALBERTUKAS. Tai ir grammar pas jus mokina lietuviškai... ir teachers angliškai nemoka...
PRANUKAS. Aš nežinau, ką tu sakai. Ar neturite žodyno?
ALDONA. Dictionary? (Atneša Websterio žodyną.). Čia viską rasite.
PRANUKAS. (Sklaidydamas knygą) Iš šitos knygos. .
ALBERTUKAS. It spells t-e-a-c-h-e-r.
PRANUKAS. Nekalbėk su manim angliškai. Aš da nemoku.
ALBERTUKAS. Aš nekalbu, o sakau kaip spelinti.
PRANUKAS. Aš nežinau, kas yra spelinti.
ALBERTUKAS. Sakau, kaip žodis rašosi.
PRANUKAS. Pasakyk man raides lietuviškai.
ALBERTUKAS. Aš nežinau ,kaip jas lietuviai vadina. Aš galiu parašyti (Rašo).
PRANUKAS. Reiškia t-e-a-c-h-e-r. Duokit man angliškai lietuvišką žodyną. Aš rasiu. (Aldona atneša žodyną. Pranukas radęs žodį.) Reiškia mokytojas. (Pauza) Taip, musų mokytojai dėsto viską lietuviškai, kaip pas jus angliškai. Kaip jusų mokytojai nekalba lietuviškai, taip musų—angliškai.
ALDONA. Ar teisybė, Pranuk, kad lietuviai išmoksta parašyti bile žodį be spelinimo?
ALDONA. Rašosi s-p-e-ll.
PRANUKAS. O kas yra tas spelinimas?
PRANUKAS. Parašyk man. (Aldona parašo. Pranukas randa žodyne). Reiškia pasakyti visas žodžio raides iš eilės. (Pauza). Taip, lietuviai gali parašyti bile kokį žodį.
ALBERTUKAS. O kodel tu negali. Liepi mums parašyti...
PRANUKAS. Lietuvių kalboj aš bile ką parašysiu ir man nereikės klausti, kaip rašosi. Anglų kalbos taisyklių aš nežinau.
ALBERTUKAS. Kas yra taisyklė?
PRANUKAS (Ieško žodyne. Randa.) Skaityk!
ALBERTUKAS. Rule.
ALDONA. Užteks apie kalbas. Pasakyk mums gerau, Pranuk, kaip tu atvažiavai.
PRANUKAS. Nieko ypatingo. Važiavome iš namų arkliais, paskui traukiniu iki prieplaukos, o toliau laivu iki Amerikos. Kliučių daug, vargo nemaža, bet nieko ypatingo.
ALDONA. O kaip ten Lietuvoj? Žmonės sako, ten labai gražu... visokių paukščių, gėlių...
PRANUKAS. (Visi susirenka klausytis). Lietuvoj gražu. Pievos, paupiai pilni įvairių gėlių. Yra didelių girių—laužynų, pušynų, eglynų. Žmonės renka grybus ir uogas juose. Nerasi tokios vietos, kad kokis nors paukščiukas tau nečiulbėtų. Tuli gieda stebėtinai gražiai. Net paprastame karklyne, krumuose, laukuose randi čiulbančių paukštukų. Pavasarį gegutės kukuoja, garniai, pempės parlekia. Rudenį matome, kaip laukinės žąsys, gervės ir kiti paukščiai į svetimus kraštus lekia. Paukščius girdime ir matome visi, nes jų tiek daug. Veversiai nuo pat ryto keliasi augštyn ir augštyn oran ir gieda taip gražiai, kad artojams muzikos užtenka. Laukai, kada javai suauga, banguoja kaip juros. Vakarais stebėtina tyla, žvaigždučių ant dangaus daugybė. Sudainuoja kur bernas išjojęs arklius ganyti, suloja kur šuo, griežlė kur girgžda...
ALDONA. O oras ar ten geras?
PRANUKAS. Puikus. Dulkių ir dumų nėra. Miestuose gal ir yra, bet aš mažai miestų mačiau. Lietuvoj jų mažai ir nedideli. Beveik visi žmonės gyvena ukiuose.
ALBERTUKAS. Tai kodel Mildos neveža į Lietuvą? Gal ji ten pasveiktų...
ALDONA. Pervėlu. Daktarai sako, kad Milda mirs. Jos mama ir pinigų neturi į Lietuvą važiuoti.
PRANUKAS. Kas jai yra?
ALDONA. Turi consumption .
PRANUKAS. (Ima žodyną) Kas yra tas consumption? Parašyk man. (Aldona parašo. Pranukas suranda žodį.). A, tai džiova! Aš norėčiau ją atlankyti.
ALDONA. Gerai, Pranuk. (Deda dėžuten saldainių ir sausainių.) Jos mama šiandien važiuoja į hospitalį. Galėsi važiuoti sykiu. Nuveši jai kendžių ir krekių. Pasakyk jai, kad mes visi ją labai mylime. Pranuk, ji tokia graži, gražesnė už mus visas! Taip dailiai ji rėdydavos. Gali dainuoti.. O, kokį malonų balsą ji turi! Net kada ji kalba —taip smagu klausytis. She used to play piano, and violin and sing for us! Piano ir smuiką ir... Kada jos tėvas mirė, motina vis leido ją mokintis ir muzikos ir dainuoti ir į lietuvišką škulę ji ėjo.
(Įeina Ruta nešina gėlių pluoštą.)
RUTA. Aš atėjau paklausti, ar nenori kas važiuoti pas Mildą. Jos mama ir aš važiuojame.
ALDONA. Ruta, tu ne visus pažįsti. Čia Pranukas. Jis angliškai kalbėti nemoka. Jis tik dabar iš Lietuvos.
PRANUKAS. (Priėjo artyn.) Kokios gražios gėlės!
RUTA. Taip, gražios. Ir Lietuvoj, turbut, turite gražių gėlių.
PRANUKAS. Taip, gėlės gražios visur.
ALDONA. Je, Pranuk. Bet Milda gražesnė ir už gėles. (Pauza) Ar žinote ką? Ir mes turime pasiųsti Mildai gėlių. Pranukas nuneš. Sumeskime visi po kiek kas gali.
BALSAI. Gerai. Gerai.
(Aldona renka pinigus. Suskaitliuoja ir paduoda Rutai).
ALDONA. Ruta ir Pranukas nueis pas floristą ir nupirks.
PRANUKAS. Kas tas floristas? (Ima žodyną žiurėti.)
ALDONA. Nežiurėk. Ruta žino. Eikite!
(Ruta ir Pranukas išeina)
VINCUKAS. He's funny boy. Kaip pradėjo apie Lietuvą kalbėti, aš ir pusės nesupratau. Visokių ten paukščių ir daiktų. Gerai da, kad žodyną turėjome. Aš prašysiu papės, kad ir man nupirktų angliską ir lietuvišką dictionary.
ALDONA. Iš žodyno neišmoksi.
ALBERTUKAS. (Į Vincuką) O tu sakei, kad taip daug žinai. Tu nieko nežinai!
VINCUKAS. Nesikarščiuok! Tu neini į lietuvišką mokyklą, o aš jau einu.
ALDONA. Į kokią mokyklą?
VINCUKAS. Į tą, kurią Milda lankė. Mus mokina lietuviškai kalbėti, skaityti, rašyti, deklamuoti. Kitas mokytojas mokina dainuoti. Greitai turėsime koncertą, paskui teatrą.
ALDONA. Kodel tu man nieko nesakei apie tai?
VINCUKAS. Aš maniau, jųs nenorite. Žinau, Albertukas geriau strytais mėgsta bėgioti. Jis sakė, kad lietuviškos kalbos jam nereikia, o dabar norėtų pasigirti, kad už mane daugiau žino.
ALDONA. Aš irgi norėčiau lankyti. Ar visus priima?
VINCUKAS. Visus.
ALDONA. Ką ten mokina?
VINCUKAS. Aš sakiau. Dabar mokinamės linksniuoti. Mat, lietuvių kalboj yra septyni linksniai. Paimame žodį, sakysime, sniegas ir sakome, sniegas, sniego, sniegui, sniege, sniege!, sniegu, sniege ir taip toliau.
ALBERTUKAS. Tu man nesakei, kad eini į škulę. Aš irgi bučiau ėjęs.
VINCUKAS. Gerai, visi galėsime eiti.
(Grįžta Ruta ir Pranukas su gėlėmis)
ALDONA. O, kokios gražios!
(Visi renkasi, uosto gėles ir žiuri į jas).
RUTA. Mes pasakėm, kad tai Mildai ir gavome pigiai. Už pusę kainos gavome.
PRANUKAS. Aš nesakiau. Aš visai nesupratau, ką Ruta kalbėjo.
ALBERTUKAS. Iš kur tu ištraukei tą žodį "kainos"?
RUTA. Aš lietuvišką mokyklą lankau.
ALBERTUKAS. Don't act so smart! Ir aš, ir Aldona ateisim į tavo mokyklą.
RUTA. Labai malonu. Musų choras taip gražiai jau dainuoja! Lietuviškos gramatikos visi daug pramokome. Mes turime koncertų, teatrų, balių, į miškus išvažiuojame...
ALDONA. Ir Milda su jumis visada buvo?
RUTA. O, Milda visur buvo pirmutinė! Ji buvo aktorė, muzikantė, dainininkė. Mes visi ją mylėjome.
ALDONA. Pranuk, paimk kendes ir gėles ir eikite su Ruta. Jos mama laukia. Kad nepasivėlintų... Pasakyk Mildai, kad mes visi ją mylime.
(Ruta ir Pranukas ruošiasi eiti).
VANDA. (Įeina apsiverkšlenus. Šluosto akis). Aš noriu matyti Aldoną.
ALDONA. (Priėjus) O kas?
VANDA. Milda mirė...
(Visi vaikšto šen ir ten ir šluosto ašaras).
ALDONA. Ir gėlės liko...
PRANUKAS. Ir aš nemačiau Mildos! Ir Milda nematė manęs!..
(Uždanga)

Apžvalga

FORDAS STATYS DIRBTUVĘ RUSIJOJE

Automobilių fabrikantas Henry Ford pareiškė United Press atstovui, kad jisai rengiąsis statyti milžinišką dirbtuvę sovietų Rusijoje. Toje dirbtuvėje busią gaminama daugiausia traktoriai. Jei ši įmonė turės pasisekimo, tai Fordas ketina taipjau investuoti pinigų į kasyklas, kelių tiesimą ir kitokius dalykus Rusijoje. Jisai norįs Rusijai padėti, kadangi jisais esąs "internacionalistas".

Detroito kapitalistas, kuris dabar gyvena Floridoj, sako, kad vieną jo planą dirbtuvės statymui Rusijoje sovietų valdžia atmetusi "per nesusipratimą". Dabar esąs įteiktas Maskvai kitas, smulkiaus išdirbtas planas.

KUN. MIRONAS ATOSTOGOSE

"Lietuvos Aidas" rašo apie kilusį konfliktą tarp Kaišedorių vyskupo Kuktos ir švietimo mi-

Dr. A. Montvidas

Mildos Mirtis *

Vienveiksmis veikalėlis vaikams.

Vieta: Jungtinių Valstijų didmiestis.
Laikas: Ruduo 1928 m.

Asmens:
Aldona
Pranukas
Albertukas, Aldonos brolis
Vincukas
Ruta
Vanda.

SCENA I

Aldonos namuose. Valgomasis kambarys. Viduryj didelis stalas, aplink jį daug kedžių, ant jo saldainiai, sausainiai ir vaisiai. Priešakyj du langu. Kairėj durys, dešinėj plati durių vieta, papuošta portjerom. Kairėj arti durių indų šėpa. Asloj divonas. Sekmadienio popietis rudenį. Uždangai pakilus mergaitės ir berniukai vaikštinėja ir kalbasi. Aldona triusia prie stalo.

ALDONA. (Pažvelgus į laikrodį). Tuoj jis čia bus. Turėsime visi kalbėti lietuviškai, nes angliškai jis nė žodžio nemoka.
ALBERTUKAS. Keista. Ar Lietuvos škulėse angliškai visai nemokina?
ALDONA. Sako, high-škulėse mokina, bet škulėj kalbos neišmoksi.
ALBERTUKAS. O kaip aš išmokau? Mama sako, kad aš angliškai nė vieno žodžio nemokėjau.
ALDONA. Visi išmokome. Ir škulėj, ir visur kitur tik angliškai kalba. Kožnas durnius gali išmokti.
ALBERTUKAS. O musų papė ir mama gyvena Amerikoj per 20 metų — ir neišmoko. Vincuko tėvas tik keikti angliškai moka.
VINCUKAS. Tu nesi tokis smart, kaip manai. Žinai kelis angliškus žodžius ir viskas. Webster's dictionary yra tiek žodžių, kad tu ir pusės niekad nesuprasi.
ALBERTUKAS. Ir tu nesuprasi.
VINCUKAS. Aš ir nesigiriu. Bet ir lietuviškų ir angliškų žodžių aš žinau daugiau už tave.
ALBERTUKAS. Gerai. Pažiurėsime. Kur yra Webster's dictionary? (Eina ieškoti).
ALDONA. Visai nereikia! Čia ne škulė. (Skambutis subirzgia. Visi nutyla ir žvalgosi. Aldona atidaro duris. Pranukas įeina.
ALDONA. Hello, Pranuk? Mes tavęs čia seniai laukiame. Pasidėk kotą ir kepurę.
PRANUKAS. Ką sakai?
ALDONA. Pasidėk kotą ir kepurę.
PRANUKAS. Kepurę ir ploščių aš padėsiu, bet jokio koto man niekas neliepė atsinešti. (Jis nusivelka ir viską padeda ant kedės).
ALDONA (Veda jį supažindindama). Čia mano brolis Albertukas, čia Vincukas, čia Klara, čia Dora...
(Vieni rimtai laikosi, kiti šaiposi ir į pašonės kits kitam bado.)

*) Tėvams, kurių vaikai dalyvauja vaidinimuose, patartina šis veikalėlis iš laikraščio išskirpti.

IMPERFECT IN ORIGINAL

Tarp Chicagos Lietuvių

Ką matė ir nugirdo Reporteris

(Aldermanų rinkimams artinantis)

"Jei norite, kad jusų taksos butų numažintos, tai atsilankykit į susirinkimą."

"Musų aldermanas — Smitas ar kitas — pastatė mokyklą, išvalė alejas, pataisė gatves," etc.

"Lietuviai, eikime į politiką, musų vienybėje galybė!"

"Ilgai mus engė sveitmtaučiai. Gana to. Subruskime, stokime politikon visų musų naudai"...

Tokie ir panašųs obalsiai girdėti šiandien, aldermanų rinkimams artinantis Tokiais ir panašiais šauksmais kviečia demokratų ir republikonų kliubai mus į susirinkimus.

Suprantate: jeigu norite, kad jusų taksso butų sumažintos, tai dalyvaukite šaukiamam susirinkime! Suprantate: jeigu jusų apielinkėje pastatė mokyklą, tai dėkingi turite buti aldermanui! Suprantate: jeigu eisime į demokratų politiką kaip lietuviai, tai busime galingi! Suprantate: iki šiol lietuviai mažai dalyavvo republikonų ir demokratų politikoje, todel juos išnaduojo svetimtaučiai.

Teisybė, čia tik politikierių šauksmai. Jų mažai paisome. Bet kiek juose bliofo, kiek pasityčiojimo arba nežinios!

Na, ar ne bliofas yra pasakymas apie taksų sumažinimą, apie aldermaną, kuris pastatė mokyklą, apie tai, kad ėjimas demokratų ir republikonų politikon bus naudingas visiems lietuviams? Ar tai nėra pasityčiojimas, nes jis taikomas mažiausia išmanantiems apie politiką žmonėms? Gal kai kas iš lietuviškų politikierių ir pats tiki šauksmais, kuriuos skleidžia. Tai rodytų jo nežinią.

Aršiausia gi šituose šauksmuose išrodo tai, kad grynai asmeniški kai kurių politikierių ir jų bendrų siekiai stengiamasi "parduoti" piliečiams kaip jų pačių, piliečių, nauda.

Sutinku, kad geri aldermanai, geri valdininkai yra pageidaujami Chicagai, kaip ir bet kuriam kitam miestui. Bet kuomet tie kandidatai nebuvo "geri"? Kada jie neprižadėjo aukso kalnų? Kuomet kandidatas aldermano ar kitai vietai neparodė kruvų "nuopelnų"? O tuo tarpu, kad ir pačioje musų Chicagoj, pasilieka viskas "kaip danguj, taip ir ant žemės." Nes taip republikonai, kaip demokratai, žiurėjo ir žiuri į valdvietes, kaip į priemones gauti algų, dažnai lengvo darbo ir... kyšių.

Kai žiuri į musiškių, lietuvių politikierių siekius, tai irgi tenka pasakyti, kad jie ne daug skiriasi nuo kitataučių. Atsiranda lietuvis politikierius. Prašo džiabo iš didesnių bosų. Tie atsako: "Deliver the goods," kitaip sakant, prikinkyk prie musų vežimo savo tautos žmones. Na, ir pradeda musiškis politikierius darbuotis "lietuvių tautos" labui. Jau tuomet jusų balsavimas už Smitą, Crowe ar ką kitą bus "kėlimu lietuvių tautos."

Nejauku darosi, kada žmogus matai, jogei grynai asmeniniai tų ar kitų žmonių interesai vaizduojami kaip "visų lietuvių", kaip "tautos" labas. Ba tai rodo tvirkinimą politikierių ir tvirkinimą žmonių.

Reporteris.

12th Street Krautuvė Pasididino

Šeštadieny, vasario 23 d., bus atidarymas ir didelis išpardavimas.

Gerai žinoma lietuviams krautuvė, The 12th Street Store, pribudavojo naują budinką prie dabartinio ir padidino krautuvę apie 33,000 ketvirtainių pėdų. Šeštadienio ryte bus šio naujo budinko celebracija ir po to seks didelis išpardavimas nupigintomis kainomis.

Visos prekės yra žymiai nupigintos ir savo kainomis patraukiančios, taip kad kiekvienas atsilankiusis rastų sau ko reikia, sutaupydamas pinigų. Krautuvė bus atdara ir nedėlioj nuo 9 ryto iki 4 po pietų. Tai yra labai retas atsitikimas. Tai yra daroma delto, kad norima duoti galimybių žmonėms pributi iš tolimesnių Chicagos apielinkių, kaip tai Gary, Hammond, Indiana Harbor, Harvey, Melrose Park ir iš kitur.

J. Phillipson daugelis metų atgal pabudavojo šešių augštų namą ant kampo 12-tos ir Halsted gatvių. Krautuvei tada buvo naudojama tik pirmas ir antras augštas, o kituose augštuose talpinosi sandelis ir olšelio skyrius. Jis nė nesapnavo apie įrengimą krautuvės, kuri tarnautų visam Chicagos miestui, kadangi tai buvo ne vidurmiesty, bet ant Halsted gatvės. Apie porą metų vėliau krautuvę atpirko pagarsėjęs advokatas p. J. Weissenbach ir Henry Isaacs, abu gabųs biznieriai. Po jųdviejų vadovyste krautuvė pradėjo sparčiai augti: netrukus tapo užimti trečias, ketvirtas, penktas ir, pagalios, šeštas augštai. Kiekvienas kampelis buvo užpildytas prekėmis ir vietos vis truko.

Tas darėsi delto, kad krautuvė davė geras prekes už žemas kainas ir gerą patarnavimą. Tą jie galėjo duoti tik del savo gabumų supirkti þrekes didelėmis apštimis, ir pirkdami tiktai tokias prekes, kurias publika labiausia mėgsta — kitaip sakant: mokėdami pirkti pigiai ir pataikindami į žmonių skonį.

Publikos užsiganėdinimas šia krautuve nuolat augo. Kas mėnesis dauginosi pirkėjų-kostumerių skaičius ir priėjo prie to, kad esamasis namas pasidarė perankštas. Dabar pribudavojus naują budinką krautuvė galės dar labiau plėtotis ir duoti publikai dar geresnį pasirinkimą.

Rytoj "Naujienose" tilps didelis skelbimas įvairių bargenų — skaitykit kiek tai naudingų prekių bus galima nusipirkti sutaupant pinigų.

Biznio Rep.

CHICAGOJE ATIDARYTA LUMBERIO INSTITUTAS

Chicago Retail Lumber Dealers Association įkurė naują patarnavimo biurą.

Chicagos Lumberio Institutas, nauja organizacija, sukurta Chicago Retail Lumber Dealers Association naudai architektorių, statytojų, lumberio vartotojų, namų savininkų ir abelnai publikai užinteresuotai, tapo atidarytas prie 30 N. La Salle St. Jo atidarymo paskelbimas sudomino lumberio pramonę, taipjau ir visą statybos industriją.

Vienas vyriausių instituto tikslų yra surinkti visą galimą datą, pritaikinti ją geriausiai Chicagos yardų praktikai, kad suteikti publikai centralinį patikimų žinių šaltinį apie lumberį ir jo vartojimą.

Naujoji organizacija yra prisirengusi rekomenduoti ypatingą lumberį kiekvienam atsitikimui, kad susilaukus geriausių statybos pasekmių. Ji kooperuos su architektoriais ir statytojais, kad pakelti namų kokybę. Ji kooperuos su lumberio pardavėjais ir jų darbininkais, kad suteikti pilną ir geresnį patarnavimą budavojančiai publikai. Ji parupins vietą išstatyti visokį lumberį ir paaiškinti tinkamą jo vartojimą. Tai bus vieta, kur kiekvienas užinteresuotas gaus ekspertų pagelbą rišime jo statybos problemų.

Ši organizacija nėra biznio įstaiga ir jokis fabrikantas nieko bendra su ja neturės. Ji bus palaikoma vien tik Chicago Retail Lumber Dealers Association ir jos patarnavimas bus teikiamas dykai. Chicago Retail Lumber Dealers Association yra viena iš didžiausių šios rųšies organizacijų šioje šalyje.

Pasak National Lumber Manufacturers Association, prie kurios priklauso 800 tartokų, pereitą mėnesį minkšto medžio pareikalavimas viršijo 11 nuoš. gamybą, o kietojo medžio pareikalavimas viršijo gamybą 3 nuoš. Todel tukstančiai užsakymų liko neišpildyta.

Pereito mėnesio šaltis ir sniegas laikinai sutrukdė medžių kirtimą ir tartokų veikimą palei Pacifiką.

Pareikalavimas Chicagoje minkštojo medžio lumberio padidėjo. Tikimąsi, kad šalčiams praėjus žymiai padidės statybos lumberio pareikalavimas. Kainos yra pastovios. Visi yardai stengiasi apsirupinti lumberiu, kad galėjus patenkinti pavasario pareikalavimą. Kieto medžio daugiausia reikalauja automobilių industrija, bet pereitą savaitę pradėjo ateiti didesni pareikalavimai ir iš rakandų dirbtuvių.

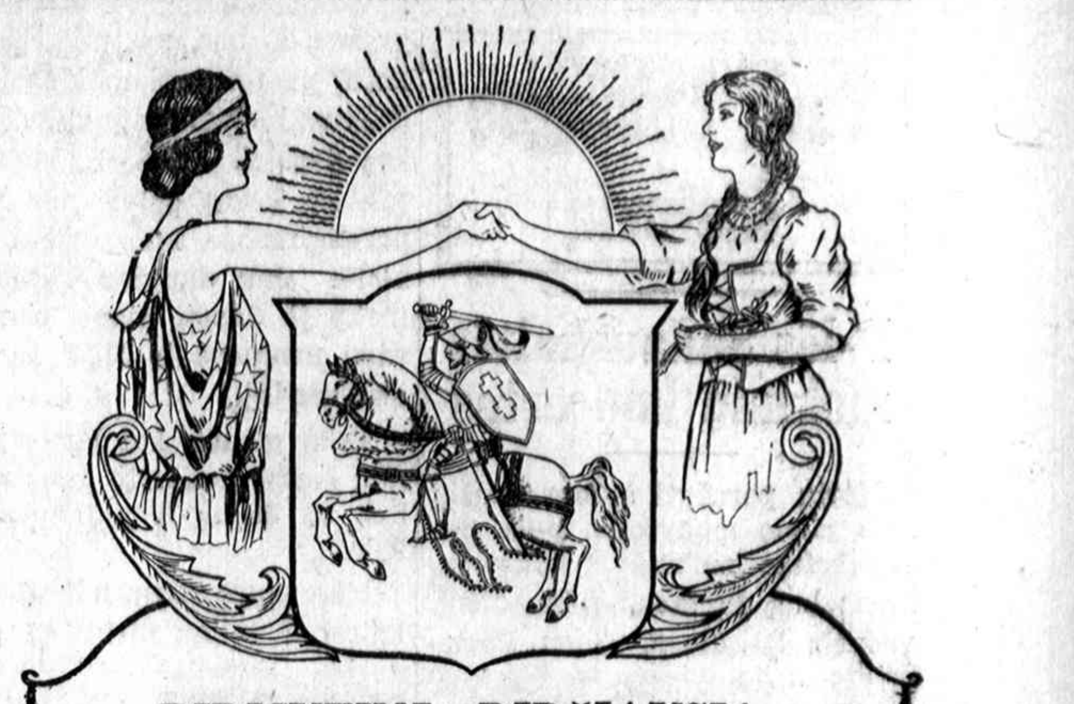

PIRMUTINĖ DIDŽIAUSIA

VIENŲ LIETUVIŲ EKSKURSIJA TIESIAI Į LIETUVĄ PER KLAIPĖDĄ

—: RENGIA :—

Visi Amerikos Lietuvai Laivakorčių Agentai

S. S. "LITUANIA"

GEGUŽĖS 18 DIENĄ, 1929 M.

Garbės dalyvis vice-konsulas P. Daužvardis

Palydovai bus pritYrę ir gabųs bei žinomi lietuviai laivakorčių agentai. Svarbu vietas užsisakyti tuoj, išanksto!

Del informacijų ir kitko, kreipkitės į Baltic Amerika Linijos agentus. Jie suteiks jums pilnas ir puikias informacijas, taipgi pagelbės paruošti kelionės dokumentus.

BALTIC AMERICA LINE

8 BRIDGE STREET NEW MORK

IŠPLAUKIMAI LAIVŲ IŠ NEW YORKO

LITUANIA — — Kovo 2	POLONIA — — Kovo 26
ESTONIA — — Kovo 16	LITUANIA — — Bal. 6

JUSTICE ELECTRIC LIETUVIAI KONTRAKTORIAI

Vedame dratus į naujas ir senas stubas pigiau negu kiti. Parduodam fixtures ir viską elektrišką.

4104 Archer Av.
Lafavette 3533

GARSINKITĖS "NAUJIENOSE"

To our EMPLOYEES No 2 FEBRUARY, 1929 A.D.

American Standard Lumber — *what it means to you and your customers*

Keletą metų atgal labai mažai buvo standarizacijos lumberio industrijoj. Didumas, rųšys ir pavardinimai buvo visai skirtingi įvairiose apygardose. Lumberio vartotojai tankiai turėdavo didelio vargo iki gaudavo ką jie nori. Bet 1926 m. . . . ačiu Herbert Hoover didžiąjam darbui, kaipo Prekybos Sekretoriui, vadovaujančiame Amerikos Lumberio Kongrese . . . liko formaliai priimti aiškųs nacionaliai standardai kontroliuojantys lumberio gamybą. Pagalios, Amerikos žmonės gali buti tikri del kokybės ir dydžio pirkdami Amerikos Standard Lumberį. Dabar jusų samdytojas, kaip ir kiekvienas kitas narys Chicago Retail Lumber Dealers Association užlaiko Amerikos Standard Lumberį.

Ką tai reiškia jums ir jusų kostumeriams?

Pirma, jųs galite parduoti Amerikos Standard Lumberį su pilniausiu tikrumu, kad kada jis bus pristatytas, jis bus lygiai tokis, kokį jį esant užtikrinta.

Antra, vardai ir rųšys yra visur vienodos ir nesikeičiančios. Dabar nustatyti vardai ir rųšys turės tą pačią kokybę rytoj ir daugelį busiančių metų, kaip kad jos yra šiandie.

Trečia, dydis visuomet bus akuratiškas. Trumpai sakant, Amerikos Standard Lumberis užtikrina jusų kostumeriams geriausias galimas statybos pasekmes. Jo nuolatinė augšta kokybė ir akuratiškas paskirtimas sulig rųšimis suteiks pilną pasitenkinimą. Jis padaro budavojimą labai ekonomišką, iki minimum pašalindamas eikvojimą. Protingai naudojant jis praktiškai garantuoja ilgą gyvenimą ir užtikimą tarnavimą.

CHICAGO LUMBER INSTITUTE Trademark Reg. U.S. Pat. Office

KAD dar geriau pagelbėti budavojančiai publikai, CRLDA įkurė CHICAGOS LUMBERIO INSTITUTĄ. Vienas iš svarbiausių uždavinių šios naujos organizacijos bus yra prirengti rekomendacijas kokį lumberį vartoti kiekvienam atsitikime. Tik Amerikos Standard Lumberis bus pripažintas šiose rekomendacijose.

Jųs lengvai galite matyti kaip tas bus naudinga jums ir jusų kostumeriams. CHICAGO LUMBERIO INSTITUTAS pasakys jums kokios kokybės, didumo ir rųšies lumberis turi buti vartojamas tam tikriems tikslams . . . ir Amerikos Standard Lumberis kiekvienoje smulkmenoje atitiks specifikacijai. Daugiau to, CRLDA garantuoja kiekvieną pėdą lumberio, nupirkto ir vartoto sulig CHICAGOS LUMBERIO INSTITUTO rekomendacijomis.

CHICAGO RETAIL LUMBER DEALERS ASSOCIATION

30 NORTH LA SALLE STREET, CHICAGO

CRLDA GUARANTEED LUMBER ©1929, C.R.L.D.A.

"BAYER ASPIRIN" YRA SAUGUS

Imkite be Baimės kaip pasakyta "Bayer" Pakeliuose

BAYER

Does not affect the Heart

Jeigu jus nematot "Bayer Kryžiaus" ant pakelio ar ant plyskelės, jus tada negaunate tikro Bayer Aspirino kurio saugumą prirodė milionai žmonių ir kurį gydytojai prirašinėja per virš penkis metus nuo

Šalčio,	Galvos skausmo
Neuritis,	Lumbago,
Dantų skausmo,	Reumatizmo,
Neuralgijos.	Skausmo Skausmo.

Kiekvienas neišardytas "Bayer" pakelis turi pritirtus nurodymus vartojimui. Patogios dėžutės iš dvylikos plyskelių kainuoja kelis centus. Aptiekininkai taipjau parduoda bonkutes iš 24 ir 100 plyskelių.

Tėmykite

1) APDRAUDA (Insurance: Nuo Ugnies, Langų, Automobilių; Gyvasties (Life) ir kitokią atlieku per didelias ir geriausias kompanijas.

2) REAL ESTATE: Turių gerų bargenų visose Chicagos dalyse

V. MISZEIKA
Naujienos
1739 So. Halsted St.
Tel. Roosevelt 8500

Į VISUR
Chicagos Apygardoje

CHICAGO AURORA AND ELGIN RAILROAD

Tiesioginiai į gražiausius priemiesčius į vakarus nuo Chicagos ir Fox upės Klonyje.

Aurora	**Lombard**
Elgin	**Villa Park**
Batavia	**Elmhurst**
Geneva	**Westmore**
St. Charles	**Warrenville**
Wheaton	**West Chicago**
Glen Ellyn	**Wayne**

Motoriniai busai susijungia per Western Coach Co. (Marigold Linijos) su

Naperville	**La Grange**
Downers Grove	**Ontarioville**
Hinsdale	**Bloomingdale**
Addison	

Tiesioginiais traukiniais ar motoriniais busais susijungia su Exposition Park, Mooseheart, Yorkville, Oswego, Dundee, Carpentville, Yoeman City of Childhood, Elgin State Hospital, St. Charles School for Boys, Rockford, Belvidere ir daugeliu kitų vietų.

NORTH SHORE LINE

Puikiausias patarnavimas į visus miestus ir miestelius palei gražųjį šiaurinį ežero pakraštį ir Skokie Klonį.

Milwaukee	**Highwood**
Racine	**Highland Park**
Kenosha	**Ravinia**
Zion	**Glencoe**
Waukegan	**Hubbard Woods**
Great Lakes	**Winnetka**
Lake Bluff	**Kenilworth**
Lake Forest	**Mundelein**
Fort Sheridan	**Libertyville**

Reguliariai vaigščiojantys busai sujungia North Shore Line traukinius patogiose vietose su

Fox Lake	**Lake Zurich**
Channel Lake	**Woodstock**
McHenry	**Northbrook**
Antioch	**Wauconda**
Lake Villa	**Gurnee**
Deerfield	**Techny**

Iš Kenosha motoriniai busai eina į Powers Lake, Silver Lake, Paddocks Lake, Twin Lakes ir Lake Geneva.

SOUTH SHORE LINE

Aptarnauja industrinę apygardą į pietus nuo Chicago, Duneland ir Indianos ir pietinio Michigan ežero rezortų miestus.

South Bend	**Tremont (the Dunes)**
New Carlisle	**Gary**
Hudson Lake	**East Chicago**
Michigan City	**Hammond**

Motoriniai busai susijungia per Shore Line Motor Coach Co. iš Michigan City stoties su

Benton Harbor	**Lakeside**
St. Joseph	**Union Pier**
Bridgman	**New Buffalo**
Sawyer	**Grand Beach**

Tiesioginiais traukiniais ar motoriniais busais susijungimai su Chicago Heights, Valparaiso, Flint Lake ir Hobart.

Telefonuokit Traffic Dept., Central 8280, del pilnų informacijų

Geriausias Patarnavimas į visur Chicagos Apygardoje

Greiti plieniniai traukiniai, akmenimis išlygintas kelias, patyrę ir mandagųs traukinių aptarnautojai, daug patogių stočių, 24 valandų tankiai vaigščiojančių traukinių aptarnavimas, reguliari susijungimai su po visą šalį vaigščiojančių busų keliais, valgomųjų ir parlor-observotion karų patarnavimas — tai yra puikus aptarnavimas elekttrinių traukinių, operuojančių iš Chicagos vidurmiesčio į visur, kur tik jus panorėtumėt važiuoti. Švarųs — nėra dulkių, dumų ar cindrų. Atvažiuokit ir išvažiuokit kata tik norite. Nėra jokio susigrudimo, stabdomųjų šviesų ar parkinimo rupesnio. Jus galite pasisamdyti karą, traukinį ar motorinį busą del visos partijos, jei norite. Planuodami kokį nors išvažiavimą kreipkitės į Outing and Recreation Bureau (dykai), kad jis pagelbėtų jums, 72 W. Adams St., State 0080.

Tarp Chicagos Lietuvių

P-lės Sadauskaitės mokinių koncertas

Noriu parašyti keletą žodžių apie piano mokytojos p-lės Sadauskaitės mokinių koncertą, kuris bus duotas sekmadienį, vasario 24 dieną, Gage Parko salėje, prie 55-tos ir Western gatvių.

Bus ne jos pačios, bet jos mokinių pasirodymas. Tai yra gražus darbas, nes p-lė Sadauskaitė ne tik pati mokinasi, bet ir kitus mokina ir auklėja muzikos dvasiai. P-lė Sadauskaitė yra ne kartą dalyvavusi musų parengimuose kaip solistė pianistė. Jau daugiau kaip porą metų ji duoda piano pamokas savo namuose ir Miss Eggerts akademijoj.

Teko girdėt, kai kurie mokiniai šiame koncerte gaus medalius už darbą ir gabumus moksle.

Nuo savęs veliju p-lei Sadauskaitei ir toliau dirbti tą gražų darbą. Apie jos mikinių pasirodymą galėsime spręsti atsilankę į jų koncertą.

Įžanga veltui; programas prasidės 3-čią valandą po pietų. Programą išpildyti padės kita mokytoja, p-lė Mary McGrath.

—Zosė.

Susivienijimo Jaunuolių pasilinksminimo vakaras

Šis vakaras įvyks kovo 16 d. Gage parko salėje, prie 55-tos ir Western Ave. Bus proga suaugusiems ir jaunuolių kuopų nariams bendrai pasilinksminti ir susipažinti. Šį vakarą privalėtų remti senesnieji musų veikėjai ir veikėjos, kad pridavus noro jaunajai kartai darbuotis ir ateityje užimti jų, senesniųjų vietas, nes paskutiniuoju laiku prie Susivienijimo prisirašė ir vis dar rašosi gražaus jaunimo.

Bus gera muzika ir užkandžiai, taip kad visiems atsilankusiems jaunuoliams yra užtikrintas smagus vakaras.

—Nežinomas jaunuolis.

Ką matė Pasaulio Vergas

Aną dieną einu Madison gatve vidumiestyj. Matau, prie "Union Trust Building" burys žmonių. Sustojau ir aš.

Lange pridėta ilgų ir trumpų šautuvų. Kitoje pusėje iškabinta trylika policininkų žvaigždžių ir surašyti vardai policininkų, žuvusių Chicagoje 1928 metais kautynėse su banditais.

Toliaus seka atsišaukimas į gyventojus, kad jie duotų daugiau policijos turtui ir gyvasčiai apsaugoti.

Pasaulio Vergas taip supranta šį žiaurų banditų veikimą Chicagoje: ne policijos kiekis panaikins banditus, nes pati šios gadynės kapitalizmo sistema išauklėja daugelį banditų. Reikia naujos socializmo tvarkos, kuri panaikins išnaudojimą ir taipjau tas priežastis, kurios pastumia daugelį žmonių į banditų eiles.

Turime pripažinti, kad del taip didelio banditų veikimo Chicagoje yra kaltės ir pačių valdininkų. Bet didžiausia kaltė puola ant dabartinės išnaudojimo sistemos, kuri gamina banditus.—Pasaulio Vergas.

Art. Pilkos vaidinime bus įdomu

Sekmadienio vakare rengiamės eiti į Goodman teatrą žiurėti Petro Vaičiuno naujo veikalo "Sudrumsta ramybė." Vaidintojai, kiek teko patirti, žada duoti "hot work," nes ne vienas veikalas dar jiems tiek galimybių neduoda, kiek toji "Sudrumsta ramybė." Tad juoksimės, žiurėsime, matysime, verksime, o gal ir labai įdomaus vaidinimo susilauksime. Beje, prašom atminti: pradžia ne lietuviškai, bet amerioniškai — lygiai 8 val. vak. Rep.

Lietuvis saliuninin-kas užmuštas

Maikis Ragaišis, savininkas užeigos adr. 5151 Archer Ave., nušautas. Jį nušovė jo partneris, su kuriuo jisai turėjo kartu užeigą, Walteris Lewdickis. Ragaišis buvo 35 metų amžiaus.

Sakoma, kad Ragaišis sugrįžęs namo jau po dvyliktos dikčiai įkaušęs. Supykęs deliai ko ten, jisai, su peiliu rankoje, vijęs savo žmoną Ceciliją ir vyresniąją dukterį 15 metų mergaitę, į kiemą. Tuo laiku, kai Ragaišis vijosi moterį ir dukterį į kiemą, Lewdickis pagavęs šautuvą ir šovęs. Taip aiškinas Lewdickis tą nušovimą.

Vieša padėka

Dėkavoju Joniškiečių kliubui, kuris surengė man vakarą sausio 12 dieną, 1929, ir komitetui — pp. Gasparaičiui, Butaučiui ir Rimdžiui — už pasidarbavimą tam vakarui. Taipjau dėkavoju korespondentui už garsinimą to vakaro, p-nams Saboniams ir p-lei Gricaitei už išpildymą gražaus programo. Ačiu visiems darbininkams, kurie pasidarbavo vakare, ir visai publikai, kuri atsilankė.

Aš manau, kad Chiagoje nėra nė vieno kliubo, kuris taip rupintųsi savo nariais, kaip Joniškiečių Labdarybės ir Kulturos Kliubas. Jie nepamiršta aplankyti ir suraminti savo sergančius narius, nežiurint kaip ilgai jie serga. Jie rupinasi sergančiais, mirusiais ir šelpia moksleivius. Aš patarčiau visiems chicagiečiams priklausyti Joniškiečių kliubui.

Barbora Briedienė.

Laiškai Pašte

Šie laiškai yra atėję iš Europos. Kam jie priklauso, tegul nueina į vyriausįjį paštą (Clark ir Adams gatvių) atsiimti. Reikia klausti prie langelio, kur padėta iškaba "Advertised Window" lobėj nuo Adams gatvės, pasakant laiško NUMERĮ, kaip kad šiame sąraše pažymėta. Laiškus paštas laiko tam tikrą laiką, o paskui sunaikina.

3 Bambeuka Andrej
5 Butkini G A
6 Butkis Anton
9 Gedrolis Frank
10 Glinanska Josefina
16 Kaisaitem A
17 Kazuk Anna
19 Knizeris Jo
24 Lendraitis Sam
32 Radnis Matausas
42 Urbai Jeronimui

GERB. Naujienų skaitytojos ir skaitytojai prašomi pirkinių reikalais eiti į tas krautuves, kurios skelbiasi Naujienose.

Biblijos Studentai

Kalbės per Radio

Ned., Vas. 24, 1929

Iš Stoties W-O-R-D

202 meters, 1480 kilocykles

Pradžia lygiai nuo 2 val. iki 4 po pietų (Standard Time). Bus malonu pasiklausyti linksmos muzikos, giesmių ir kalbų. Kalbės F. ZAVIST, tėmoje:

Teismo Diena

Ir bus pasikalbėjimas, Naujadienio su šviesanėšių.

Saugokitės 'Flu'

ĮSPĖJA SVEIKATOS AUTORITETAI

Šimtai naujų susirgimų kasdien pranešama. Saugokis. Daug lengviau tos ligos išvengti, negu ją pagydyti. Jei nesirupinai savo vidurių valnumų, tai neatidėliok to ilgiau. Net jei viduriai ir nėra užkietėję, tai pilnas jusų sistemos apvalymas yra tikrai naudingas. Visi daktarai sako, kad nieko svarbesnio apsisaugojimui nėra.

Už pusvalandžio prieš sekantį valgį išgerk šaukštą Trinerio Kartaus Vyno, kad paakstinti virškinimą ir pagerinti pilną pašalinimą atmatų. Tas malonus sutaisymas iš kaskaros ir kitų žolių paakstina visą virškinimą ir tokiu budu sustiprini prieš slogas ir "flu". Venk smarkių gyduolių, kurios silpnina.

Visose aptiekose, po $1.25.

TRINER'S BITTER WINE

Trial Bottle Free

Mail to Jos. Triner Company, 1333 So. Ashland Ave., Chicago, for free sample.

Name .....

Address .....

City ..... State .....

Pirmu sykiu Amerikoje!

Dviejų metų didelis pasisekimas Kauno scenoje

Sekmadienio Vakare

Vasario 24, 1929

Goodman Teatre

(East Monroe St., prie Art Institute of Chicago)

artistas

STASYS PILKA

turi garbės parodyti

Petro Vaičiuno

lietuviškos dabarties keturių veiksmų veikalą

"SUDRUMSTOJI RAMYBĖ"

Dalyvauja (scenon pasirodymo eilėje): pp. M. Balsienė, B. Vaitekunas, Stasys Pilka, P. Milerienė, A. Zavistaitė, Dr. K. Kliauga, J. J. Zolp, J. Kemėšis, K. Širvis, J. Puišis ir Br. Liutkevičius.

Pradžia 8 valandą vakare.

Įžanga: 75c., $1.00,, $1.50 ir $2.00

— Bilietai nuo 6:30 v. v. — teatro kasoje —

Automobiliams prie teatro už dyką parking ir apsauga.

Žymiausio šiandieninio lietuvio dramaturgo veikalas

Vienintėlis art. St. Pilkos vaidinimas

Kovo-March 9, 1929

Lietuvių Auditorijoj

Komp. A. Vanagaitis

Išsižios į chicagiečius su gerkle, rankoms ir kojoms

Dalyvauja pianistas

M. Juozavitas

Sekite garsinimus

Velykas Praleiskite LIETUVOJE

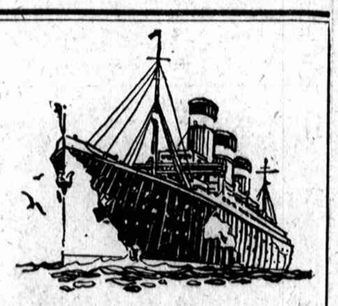

Planuokite jau dabar grįžti Tėvynėn, atlankyti gimines, senus draugus, pažįstamas vietas.

VELYKINĖS EKSKURSIJOS

Asmeniškai prityrusių jusų kalba kalbančių kelionės žinovų vedamos.

S. S. AMERICA ..... Išplaukia kovo 2
S. S. PRES. HARDING ..... Išplaukia kovo 13
S. S. LEVIATHAN ..... Išplaukia kovo 20

S. S. Leviathan—didžiausias pasauly laivas, plaukia per Cherbourg, pristatys jumis ant sauszemio taip kad lengvai gimtinę pasieksite pirm švenčių.

Kiti United States Lines Laivyno laivai, plaukdami tiesiai į Bremen, taipgi leis jums buti savo gimtinėse vietose pirm Velykų.

Išsipirkite laivakortę ten ir atgal.

Del smulkių informacijų ir kainų klauskite jusų vietos agentą, arba rašykite:

United States Lines

110 So. Dearborn St., Chicago, Ill. 45 Broadway, New York City

PIRMAS METINIS BALIUS

— Rengia —

12th Ward Lithuanian American Democratic Organization

Del pagelbėjimo išrinkimą aldermano

BRYAN HARTNETT

Subatos vakare, vasario 23 d., 1929

Liberty Hall Svetainėj

4609-13 So. Mozart Street

Pradžia 7:30 val. vakare — Įžanga 50c ypatai

Visi Chicagos pažangieji esate kviečiami. gražiausiai porai, kuri pašoks Black Bottom. — Dovanų bus $5.00

Nauja 8 Tubų Elektriškai Dinamiška

ATWATER KENT RADIO

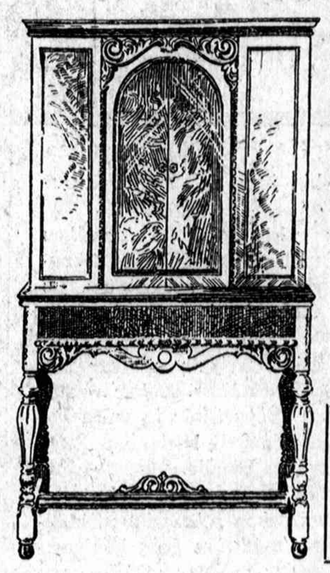

Naują 8 tubų elektriškai dinamišką Atwater Kent Radio Modelis 46, galima gauti Karaliaus Jokubo mados kabinete, parodytam kairėj pusėj, visa su įtaisytu Atwater Kent elektriškai dinamišku kalbėtuvu, antena ir nemokamu įtaisymu už

$136.25

Be tubų.

$10 įmokėjus ir mažą sumą pridėjus už knygų vedimą, pristatom į namus Modelį 40 arba Modelį 46.

Likusiai sumai sąlygos sulig išgalės.

1929 metų Modelis 40, 7 tubų, visa elektrinė Atwater Kent, galima gauti Karaliaus Jokubo mados kabinete, parodytam augščiau, su viskuo, įtaisytu kalbėtuvu, tubomis, antena ir nemokamu įtaisymu už

$129.00

Nemokamas Demonstravimas Namuose.

Jei nori pasiklausyti savo namuose, telefonuok Boulevard 4705. Jums bus malonu pasiklausyti naujos elektriškai dinamiškos Atwater Kent Radios be jokios prievolės iš jusų pusės.

Mes taipgi įgalioti pardavinėti: Majestic, Bosch, Eveready, R. A. C. Radiolas, Zenith, Freshman, Sparton, Colonial, Freed Eisemann.

Musų krautuvė vakarais kasdien atdara iki 9 valandos

Jos. F. Budrik, Inc.

3417 So. Halsted St. Tel. Boulevard 4705

CHICAGOS ŽINIOS

Žaisdamas nušovė moterį

Keturiolikos metų vaikas, Leon Murphy, žaisdamas revolveriu, iššovė jį ir pataikė į kaktą p-iai Ruth Bouvin, gyv. 1101 N. La Salle st. Moteriškė mirė vietoje.

Senam amžiui pensijos

Illinois valstijos legislaturos narys, R. G. Soderstrom, įnešė legislaturon bilių, kuris, jei taptų įstatymu, suteiktų seniems žmonėms, susilaukusiems 70 metų, po 5 dolerius savaitėje paramos iš valstijos, jei jie nebegalėtų dirbti. Teisių komisija, kuriai buvo pavesta su šiuo biliumi susipažinti ir del jo išnešti rekomendaciją, didžiuma 15 balsų prieš 9 užgyrė bilių. Bilių tarpe kitų remia John Walker, Illinois Darbo Federacijos prezidentas.

Paliuosavo denaturuoto alkoholiaus pardavėją

Prohibicijos agentai buvo areštavę Walterį Mathisą, hardware krautuvės savininką, 1412 W. Madison st., už tai, kad jis pardavinėdavęs pabastoms denaturuotą alkoholį, kurį šie paskiau gerdavę. Mathis pardavinėdavo alkoholį bonkose su antrašte "Nuodai". Teisėjas Mathisą paleido. Jisai pareiškė, kad girdi, įstatymai leidžiantys krautuvėms pardavinėti denaturuotą alkoholį.

Penki vaikai sudegė

Hammonde, Ind., kilo gaisras Ooms šeimynos namuose. Penki vaikai, amžiuje nuo 4 metų iki 14, žuvo. Keturi jų žuvo liepsnose, vienas mirė ligoninėj. Ooms namas buvo 335 School St. Tėvai ir viena duktė apdegė ir guli šiuo laiku ligoninėj kritiškoj padėty.

Jusų saugumui

Policijos komisionierius Wm. F. Russell, šios savaitės biuletene perspėja:

"Dabokitės piktadarių, kurie vagia aizbaksius!

Daug raportų paskutiniuoju laiku pasiekė policijos departamentą, jogei buvę pavogti aizbaksiai, todel kad jie nebuvo tinkamai įtaisyti ir apsaugoti.

Ledui skrynios, kurios yra pripildomos iš oro pusės, turi buti tvirtai prirakintos prie grindžių arba prie sienų, taip kad negalima butų jų pajudinti iš vietos.

Joms apsaugoti naudokite tvirtus šriubus. Prirakinkite ledui skrynias taip, kad jų negalima butų išjudinti iš vietos ir nustumti nuo durų arba lango, per kurį ledas į skrynias yra sudedamas.

Apsaugokite duris iš kiemo pusės tvirtu užraktu ir laikykite jas visuomet užrakintas arba uždarytas velke. Padėkite Chicagos policijos departamentui apsaugoti jus, turėdami omenėje ir pildydami aukščiau išreikštus patarimus."

Chicago Peoples Symphony Orchestra

Ateinantį sekmadienį 2:45 v. po pietų Chicagos liaudies orkestras duos koncertą Eighth Street teatre, 711 So. Wabash Ave.

Programas bus tokios solistai — Ethel Reed, soprano; Ezra Hartman cellistas; orkestro programas susidarys iš kurinių šių kompozitorių: Mozart, Thomas, Sibelius, Boellman, Čaikovski, Hayden, Strauss.

Biletų kainos eina nuo 50 entų ypatai iki $1.50. Kaip del symfonijos orkestro koncerto, tai biletų kainos ne paprastai pigios. Ir todel patartina visiems, kas gali, buti koncerte.

—Rep.

The English Column

Diphtheria

Dr. I. E. Makar

Diphtheria is an acute infectious disease of the nose and throat caused by a small germ or plant called the Diphtheria Bacillus. It is a disease of childhood occuring most often between the ages of 2 and 7 years but grown persons are not safe from its ravages. This is one of the diseases that may attack the same person twice.

When these germs (Diphtheria Bacillus) get into the nose and throat of the person susceptible to the disease, they multiply so rapidly that millions of them are grown in a few hours. The germs grow in masses in the nose and throat; it is these masses that make up the white patches on the tonsil called the membrane. These germs produce a poison, which is absorbed into the system giving the symptoms of the disease.

It is very contagious. In 3 or 4 days after a person has been exposed to another case of the disease, symptoms of diphtheria appear. The patient first complains of a sore throat. It gradually gets worse and a mild fever appears and feels very weak. In certain cases, sickness of the stomach and vomiting are the first symptoms of the infection. Croup was regarded in former years as distinct from diphtheria, but now in modern times croup is regarded as diphtheria. In nine cases out of ten, croup is found to be diphtheria. To be safe every case of croup must be treated as diphtheria and save the child from possible death.

Diphtheria is more numerous in winter and spring. Infection is spread by direct contact of other sick patients, by inhaling the air in the sick room, by domestic animals especially cats, and various other modes of infection. The disease is spread mainly from mouth to mouth. Everything touched by the mouth or by the discharges from nose, throat or mouth, is quite liable to be of infected material, and will likely be the means of spreading the disease.

When once introduced, diphtheria is apt to spread widely and rapidly. The assembling together of children in schools, Sunday schools, public entertainments or play grounds etc., is a means by which diphtheria and other diseases of like character are spread.

When Diphtheria is present in a community there should be a daily examination of every school pupil. When found or suspected of having diphtheria he is sent home to be treated by his family physician.

Diphtheria is readily known by the symptoms and with the help of the laboratory. Any competent physician or nurse can take a cotton swab, rub it on the throat of the child suspected of diphtheria, send it to the proper laboratory or hospital and in 12 to 24 hours, be informed whether the swab contained any diphtheria germs.

One of the greatest discoveries of modern times is the antidote to diphtheria poison known as the antitoxin. The prompt use of the antitoxin will not only aid in saving the life of the patient but will prevent its spread. In small doses it is used to immune the patient for some time and in large doses it cures. The earlier it is given the less of it is needed and more rapid its action. Given promptly antitoxin saves nearly every case, given late antitoxin save many, but not all. No ill effects are experienced from the use of the antitoxin but if produced they are only temporary. Let your physician use antitoxin to save your child.

10478 Michigan Ave,
Roseland, Ill.

PRANEŠIMAI

Joniškiečių L. K. Kliubo mėnesinis susirinkimas įvyks ateinantį sekmadienį, vasario 24 d., J. Grigaičio svet., 4456 So. Western Ave., 1 val. po pietų. Visi Joniškiečių Kliubo nariai maloněkite atsilankyti į šį susirinkimą ir neužmirškite užsimokėti metinius mokesčius, taip pat ir posmertines.

A. Ančiutė, sekr.

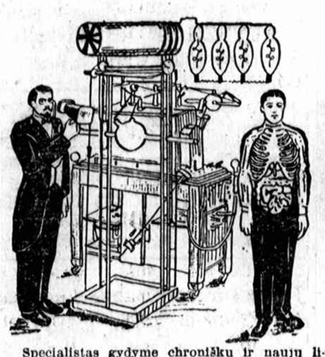

Specialistas gydyme chroniškų ir naujų ligų. Jei kiti negalėjo jumis išgydyti, atsilankykit pas mane. Mano pilnas išegzaminavimas atidengs jusų tikrą ligą ir jei aš apsiimsiu jus gydyti, sveikata jums sugrįš. Eikit pas tikrą specialistą, kuris nekliaus jusų kur ir kas jums skauda, bet pats pasakys po galutino išegzaminavimo—kas jums yra.

Dr. J. E. Zaremba
20 W. Jackson Blvd., netoli State St.
Kambarys 1016
Imk elevatorių.
CHICAGO, ILLINOIS
Ofiso valandos: nuo 10 ryto iki 1 po pietų, nuo 5 iki 7:30 vakaro. Nedėlioj nuo 10 ryto iki 1 po pietų.

Universal Restaurant
Musų virtieniai, dešros ir kopustai primena mamytės valgius
A. A. NORKUS
750 West 31st St.

Graboriai

Phone Boulevard 4139
A. MASALSKIS
Musų patarnavimas laidotuvėse ir kokiame reikale visuomet esti sąžiningas ir nebrangus todel, kad neturime išlaidų užlaikymui skyrių.
3307 Auburn Ave.
CHICAGO, ILL.

J. Lulevich
Lietuvis graborius ir balsamuotojas
Automobilių patarnavimas teikiams visokiems reikalams.
Moderniška koplyčia veltui.
3103 S. Halsted St.,
Chicago, Ill.
Tel. Victory 1115

S. D. LACHAVICZ

Lietuvis Graborius ir Balzamuotojas
2314 W. 23rd Pl.
Chicago, Ill.
Patarnauja laidotuvėse kuopigiausiai Reikale meldžiu atsišaukti, o mano darbu busite užganėdinti.
Roosevelt 2515-2516

J. F. RADZIUS
PIGIAUSIAS LIETUVIS GRABORIUS CHICAGOJ

Laidotuvėse patarnauju geriau ir pigiau, negu kiti todel, kad priklausau prie grabų išdirbystės.
OFISAS:
668 W. 18th Street
Tel. Canal 6174
SKYRIUS:
3238 S. Halsted St.
Tel. Victory 4088

TIKIETAI Į ART. ST. PILKOS VAIDINIMĄ

Į pirmą syki Chicagoje statomą veikalo "Sudrumstoji ramybė", vasario 24 d., Goodman teatre vaidinimą, bilietus iš anksto galima gauti:
"NAUIENŲ" ofise.
UNIVERSAL STATE BANKE, (pas p. Stungi).
KNYGYNE "LIETUVA"
F. L. SAVICKO OFISE (726 W. 18th St.), o tai pat pas atskirus šio vaidinimo rėmėjus, bei nuo 9-10 val. iš ryto šaukiant telefonu Plaza 1100, room 334. Tikietai nuo 75c. iki $2.00.

Pirmyn Mišrus Choras rengia draugišką vakarėlį subatoj, vasario 23 d., Liuosybės svet., 1822 Wabansia ave. Pradžia 7:30 val. vakare. Kviečiam publiką atsilankyti ir paremti musų chorą. **Komitetas.**

Kun. M. X. Mockus pradžioj kovo apleis Chicagą, tai jo nedėlinė prakalba bus paskutinė ateinantį sekmadienį, 24 vasario (Feb.), 2:30 po pietų, Mildos svet., 3142 S. Halsted St. Kalbės temoj: "Jėzus Pustynėj, Petras ir Šetonas". Čia paaiškės, kas atsitiko Jėzui pustynėje ir kokis buvo pirmasis popiežius. Rengia Liet. Laisv. kuopa. Kviečia visus Komitetas

Jei nori išmokti gerai rašyti — nusipirk typewriterį

Lietuvės Akušerės

Vidikas-Lulevičienė
3103 South Halsted Street
Telephone Victory 1115
CHICAGO, ILL.

Baigusi akušerijos kolegiją Pennsylvanijoj.
Dau 16 metų kaip praktikuoja ant Halsted St.
Jovanai patarimas moterims ir merginoms visokiuose reikaluose.
Valandos nuo 8 iki 2 po pietų ir nuo 6 iki 9 val. vakare.

Akių Gydytojai

Tel. Victory 6279
DR. G. SERNER
LIETUVIS AKIŲ SPECIALISTAS

Valandos: nuo 1 iki 8 vakare
Nedėlioj nuo 10 iki 1
3265 So. Halsted St.

Pastaba: Mano ofisas dabar randasi naujoj vietoj

DR. VAITUSH, O. D.
LIETUVIS AKIU SPECIALISTAS
Palengvins akių įtempimą, kuris esti priežastimi galvos skaudėjimo, svaigimo, akių aptemimo, nervuotumo, skaudamą akių karštį, atitaiso kreivas akis, nuima kataraktą, atitaiso trumparegystę ir toliregystę. Prirengia teisingai akinius. Visuose atsitikimuose egzaminavimas daromas su elektra, parodančia mažiausias klaidas. Specialė atyda atkreipiama į mokyklos vaikus. Valandos nuo 10 iki 8 val. Nedėlioj nuo 10 iki 12 val. po pietų.
4712 South Ashland Ave.
Phone Boulevard 7589

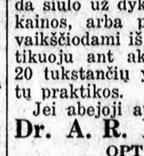

ŽMOGAUS AKIS
yra taip dalikatnas sudėjimas, jog maža dalis žmonių supranta apie jos veikimą. Didelė daugybė akių sugadinta pigiais ir prastai pritaikintais akiniais. Bukite daug atsargesni, kas da siulo už dyką egzaminavimą, pusę kainos, arba pedleriai siulo akinius vaikščiodami iš namų į namus. Praktikuoju ant akių, perleidau daugiau 20 tukstančių ypatų ir turiu 20 metų praktikos.
Jei abejoji apie savo akis, eik pas
Dr. A. R. BLUMENTHAL
OPTOMETRIST
Phone Boulevard 6487
4649 S. Ashland Ave. ir 805 E. 47 St.
Phone Kenwood 1752

Lietuviai Gydytojai

DR. A. J. KARALIUS
Gydytojas ir Chirurgas
3147 S. Halsted Street
Tel. Calumet 3294
Nuo 9 iki 12 val. dienos ir nuo 6 iki 9 valandai vakare

Phone Boulevard 8483
DR. MARGERIS
Gydytojas ir Chirurgas
3421 So. Halsted St.
Valandos: nuo 12 iki 3 po pietų, nuo 6 iki 8 vakare.
Sekmadieniais nuo 10 iki 12.

A. MONTVID, M. D.
1579 Milwaukee Avenue, Room 209
Kampas North Ave. ir Robey St.
Val.: 1 iki 3 po pietų 6 iki 8 vak.
Tel. Brunswick 4983
Namų telefonas Brunswick 0597
Ultravioletinė šviesa ir diathermia

Lietuviai Gydytojai

DR. P. Z. ZALATORIS
GYDYTOJAS IR CHIRURGAS
1821 So. Halsted Street
CHICAGO, ILL.
Rez. 6660 South Artesian Avenue
Phone Prospect 6659
Ofiso Tel. Canal 0257

Ofiso ir Rez. Tel. Boulevard 5913
DR. A. J. BERTASH
3464 South Halsted Street
Ofiso valandos nuo 1 iki 3 po pietų ir nuo 6 iki 8 val. vakare
Rez. 3201 South Wallace Street

A. L. Davidonis, M. D.
4910 So. Michigan Ave.
Tel. Kenwood 5107
VALANDOS:
nuo 9 iki 11 valandai ryte;
nuo 6 iki 8 valandai vakare
apart šventadienio ir ketvirtadienio

DR. J. J. KOWARSKAS
GYDYTOJAS IR CHIRURGAS
2403 W. 63rd St., Suite 3.
Prospect 1028
Rez. 2359 S. Leavitt St., Canal 2330
Ofiso valandos 2 iki 4, 7 iki 9
Nedėlioj pagal sutartį

Office Boulevard 7042
DR. C. Z. VEZELIS
LIETUVIS DENTISTAS
4645 South Ashland Avenue
Ant Zaleskio Aptiekos
CHICAGO, ILL.

A. K. Rutkauskas, M. D.
4442 South Western Avenue
Tel. Lafayette 4146
VALANDOS:
nuo 9 iki 11 valandai ryto
nuo 6 iki 9 valandai vakaro

Phone Boulevard 1401
DR. V. A. SIMKUS
GYDYTOJAS IR CHIRURGAS
3343 So. Halsted St.
VALANDOS:
nuo 2 iki 4 P. M. nuo 7 iki 9 P. M.
Nedėlioj nuo 10 iki 12 A. M.

DR. M. T. STRIKOL
GYDYTOJAS IR CHIRURGAS
4601 South Ashland Avenue
Telefonas Boulevard 7820
Rez., 6641 South Albany Avenue
Tel. Prospect 1930
Valandos 2-4, 6-8, Nedėlioj 10-12

Phone Canal 6222
DR. S. BIEŽIS
GYDYTOJAS IR CHIRURGAS
2201 West 22nd Street
(Corn. Leavitt St.)
Val.: 1—3 ir 7—8; Ned. 10—12 ryto
Rezidencija 6640 S. Maplewood Ave
Telefonas Republic 7868
CHICAGO, ILL.

Phone Lafayette 5820
DR. J. A. PAUKŠTYS
DENTISTAS
X-RAY
4193 Archer Ave.
CHICAGO, ILL.

Tel. Brunswick 0624
DR. A. J. GUSSEN
LIETUVIS DENTISTAS
1579 Milwaukee Ave.
kambarys 206
Valandos: 9—12, 1—5, 6—8:30
Sekmadieniais pagal susitarimą

Įvairųs gydytojai

Telephone Yards 0994
DR. MAURICE KAHN
4631 South Ashland Avenue
Ofiso valandos:
Nuo 10 iki 12 dieną, 2 iki 3 po piet, 7 iki 8 val. Nedėl. nuo 10 iki 12
Rez. Telephone Plaza 3200

DR. CHARLES SEGAL
Praktikuoja 20 metai
OFISAS
4729 South Ashland Ave., 2 lubos
CHICAGO, ILL.
SPECIALISTAS DŽIOVOS
Moteriškų, Vyriškų ir Vaikų ligų
OFISO VALANDOS:
Nuo 10 iki 12 val. ryte, nuo 2 iki 4 val. po pietų ir nuo 7 iki 8:30 val. vakaro. Nedėl. nuo 10 iki 12 v. dieną
Phone Midway 2880

DR. M. J. SHERMAN
GYDYTOJAS IR CHIRURGAS
1724 So. Loomis Street
Kampas 18th St.
Val. 2—4 po piet ir 7—9 val. vakare
Telefonas Canal 1912
Residence Tel. Fairfax 6352

Ofiso Tel. Victory 6893
Rez. Tel. Drexel 9191
DR. A. A. ROTH
Rusas Gydytojas ir Chirurgas
Specialistas moteriškų, vyriškų, vaikų ir visų chroniškų ligų
Ofisas: 3102 S. Halsted St., Chicago arti 31st Street
Valandos: 1—3 po pietų, 7—8 vak.
Nedėliomis ir šventad. 10—12 dieną

Įvairųs Gydytojai

Phone Armitage 2822
DR. W. F. KALISZ
1145 Milwaukee Avenue
Valandos: 12 iki 2 ir 6 iki 8 P. M.
Seredos vakare uždaryta
Nedėlioj pagal sutartį

GYDO
Kraujo, odos, chroniškas
slaptas ligas vyrų ir moterų senas žaizdas, ligas rectal
Dr. J. W. Beaudette
VIRŠUJ ASHLAND STATE BANKO
1800 So. Ashland Ave.
VALANDOS:
Nuo 2 iki 4:30 ir nuo 7 iki 10
Nedėlioj nuo 2:30 iki 4:30 p. po piet
Telefonas Canal 0464

DR. HERZMAN
— IŠ RUSIJOS —
Gerai lietuviams žinomas per 25 metus kaipo patyręs gydytojas, chirurgas ir akušeris.
Gydo staigias ir chroniškas ligas vyrų, moterų ir vaikų pagal naujausius metodus X-Ray ir kitokius elektros prietaisus.
Ofisas ir Laboratorija:
1025 W. 18th St., netoli Morgan St.
Valandos: nuo 10—12 pietų ir nuo 6 iki 7:30 val. vakare
Tel. Canal 3110
Jeigu neatsišauks, tai šauk South Shore 2238 ar Randolph 6800

Advokatai

K. GUGIS
ADVOKATAS
MIESTO OFISAS
127 N. Dearborn St., Room 1111
Telefonas Central 4411
Valandos: nuo 9 ryto iki 4 po pietų
Gyvenimo vieta
3323 South Halsted Street
Tel. Boulevard 1310
Val.: nuo 6 iki 8 val. kiekvieną vakarą, išskyrus kentvergą
Nedėliomis nuo 9 iki 12 ryto

John Kuchinskas ir Balys F. Mastauskas
Lietuviai Advokatai
2221 W. 22nd St.
Arti Leavitt St.
Telefonas Canal 2552
Valandos 9 ryto iki 8 vakare
Seredoj ir Pėtnyčioj nuo 9 iki 6

A. A. OLIS
ADVOKATAS
11 S. La Salle St., Room 2001
Tel. Randolph 1034 — Val. nuo 9-6
Vakarais
3241 South Halsted Street
Tel. Victory 0562
7-9 val. vak. apart Penedėlio ir Pėtnyčios.

A. A. SLAKIS
ADVOKATAS
Ofisas vidurmiestyje
Room 1502
CHICAGO TEMPLE BLDG.
77 West Washington Street
Cor. Washington and Clark Sts
Ofiso Tel. Central 2978
Namų Tel. Hyde Park 3395

JOHN B. BORDEN
(Jonas Bagdžiunas Borden)
LIETUVIS ADVOKATAS
105 West Adams St., Room 2117
Telephone Randolph 6727
Vakarais 2151 W. 22nd St. nupo 7-9
Telephone Roosevelt 9090
Namų Telefonas Republic 9600

ALBIN A. PETERS
(Albin A. Petroshius Peters)
ADVOKATAS
Room 852 Otis Bldg.
10 South La Salle Street
Tel. Randolph 3322
Gyvenimo vieta 6456 S. Whipple St.
Hemlock 4080

V. W. RUTKAUSKAS
ADVOKATAS
29 So. La Salle St. Room 730
Tel. Central 6390. Val. 9—4
Rezidencija 6158 S. Talman Av.
Tel. Prospect 3525.

Phone Franklin 2460
Leonas S. Mikelonis
Advokatas
10 So. La Salle Street
Vakarais nuo 6 iki 9 val.
Phone Boulevard 3697
3315 So. Halsted Street

J. P. WAITCHUS
ADVOKATAS
Nuo 9:30 iki 1 val.
127 N. Dearborn St.
Room 928
Tel. Franklin 4177
Nuo 3 iki 9 vakare
10756 So. Michigan Ave.
Pullman 5950

ZUZANA KIPŠIENĖ
Po tėvais Kigaitė

Persiskyrė su šiuo pasauliu vasario 21 dieną, 7:30 valandą ryte, 1929 m., sulaukus 33 metų amžiaus, gimus Šiaulių aps., Joniškių parap. Amerikoj išgyveno 6 metus. Paliko dideliame nuliudime vyrą Kazimierą, pusseserę Andrijuniene, švogerį Kazimierą Andrijuną ir gimines, o Lietuvoj motinėlę Barborą. Kunas pašarvotas, randasi 1410 So. 49th Ct., Cicero, Ill. Del platesnių žinių kreipkitės 1245 So. Cicero Ave. Tel. Cicero 2886.

Laidotuvės įvyks Panedėlyj, vasario 25 dieną, 8 val. ryte iš Eudeikio koplyčios į Švento Antano parapijos bažnyčią, kurioje atsibus gėdulingos pamaldos už vėlionės sielą, o iš ten bus nulydėta į šv. Kazimiero kapines.

Visi A. A. Zuzanos Kipšienės giminės, draugai ir pažistami esat nuoširdžiai kviečiami dalyvauti laidotuvėse ir suteikti jai paskutinį patarnavimą ir atsisveikinimą.

Nuliudę liekame,
Vyras, Pusseserė, Švogeris ir Giminės.

Laidotuvėse patarnauja graborius Eudeikis, Tel. Yds 1741.

Laidotuvės Atidėtos
STANISLOVAS RUŠKIS

Persiskyrė su šiuo pasauliu vasario 17 dieną, 8 valandą vakare, 1929 m., sulaukes 50 metų amžiaus, gimęs Marijampolės mieste, Suvalkų rėd. Paliko dideliame nuliudime brolį Antaną, kuris gyvena Baltimore, Md. Kunas pašarvotas, randasi S. P. Mažeikos koplyčioj, 3319 Auburn Ave.

Laidotuvės įvyks subatoj, vasario 23 dieną, 2 val. po pietų bus nulydėtas į Tautiškas kapines.

Visi A. A. Stanislovo Ruškio giminės, draugai ir pažistami esat nuoširdžiai kviečiami dalyvauti laidotuvėse ir suteikti jam paskutinį patarnavimą ir atsisveikinimą.

Nuliudę liekame,
Brolis ir Draugai.

Laidotuvėse patarnauja graborius Mažeika, Tel. Yards 1138.

BRONISLOVAS JONAITIS

Persiskyrė su šiuo pasauliu vasario 20 dieną, 10:30 val. ryte. 1929 m., sulaukęs 37 metų amžiaus, gimęs a. a. Bronislovas Chicago, Ill. Paliko dideliame nuliudime sunų George, tėvą Petrą, motiną Uršulę, seserį Bernice, 2 brolius Earnest ir Hipolitą, dėdę Juozapą Kizą, brolienę Oną ir gimines. Kunas pašarvotas, randasi 3128 Union Avenue.

Laidotuvės įvyks subatoj vasario 23 dieną, 8 val. ryte iš namų į šv. Jurgio parapijos bažnyčią, kurioje atsibus gėdulingos pamaldos už vėlionio sielą, o iš ten bus nulydėtas į šv. Kazimiero kapines.

Visi A. A. Bronislovo Jonaičio giminės, draugai ir pažistami esat nuoširdžiai kviečiami dalyvauti laidotuvėse ir suteikti jam paskutinį patarnavimą ir atsisveikinimą.

Nuliudę liekame,
Sunus, Tėvas, Motina, Sesuo, Broliai, Dėdė, Brolienė ir Giminės.

Laidotuvėse patarnauja graborius S. P. Mažeika, Tel. Yards 1138.

MOTIEJUS RAGAIŠIS

Persiskyrė su šiuo pasauliu vasario 21 dieną, 12 valandą naktį 1929 m., sulaukes 33 metų amžiaus, gimes Vilniaus rėdyboj, švenčionių apskr., Vidiškių parap., Kanešių kaimo. Amerikoj išgyveno 16 metų. Paliko dideliame nuliudime moterį Ceciliją, po tėvais Rokaitė, podukrę Heleną ir gimines, o Lietuvoj tėvelius ir brolį Kazimierą. Kunas pašarvotas, randasi 5151 Archer Ave.

Laidotuvės įvyks Subatoj, vasario 23 dieną, 8 val. ryte iš namų į šv. Kryžiaus parapijos bažnyčią, kurioje atsibus gėdulingos pamaldos už vėlionio sielą, o iš ten bus nulydėtas į šv. Kazimiero kapines.

Visi A. A. Motiejaus Ragaišius giminės, draugai ir pažistami esat nuoširdžiai kviečiami dalyvauti laidotuvėse ir suteikti jam paskutinį patarnavimą ir atsisveikinimą.

Nuliudę liekame,
Moteris, Podukrė ir Giminės.

Laidotuvėse patarnauja graborius Eudeikis, Tel. Yards 1741.

Tarp Chicagos Lietuvių

Naujienų Bendrovės Susirinkimas

Ateinantį šeštadienį, vasario 23 d., įvyks Naujienų Bendrovės šėrininkų visuotinas susirinkimas Northwestern Masonic Temple, 1547 N. Leavitt St. Visi Bendrovės nariai yra kviečiami ateiti be pasivėlinimo, kad susirinkimas galėtų prasidėti lygiai 7:30 val. vakaro.

North Side

Lietuvių vaikas pateko bėdon.

Lietuvių, pp. Makevičių (gyv. 1847 W. North Ave.) vaikas, Vincas Makevičius (bernaitis kokių 15—16 metų), išėjo pasivaikščioti. Gatvėje jisai pastebėjo keletą pažįstamų vaikų, kurie mėgino pradėti važiuot Yellow Taxi Cab automobilį, bet nemokėjo. Makevičiukas, sakoma ,norėjęs pasirodyti, kad jis nusimano apie autus, ir ėmęs duoti patarimų, kas reikia daryti, stovėdamas šalygatvy. Tuo laiku pasirodė policija, kurią pašaukė kaimynai, matydami vaikų triusą apie autą. Ši areštavo vaikus, kartu ir Makevičiuką. Vėliau Makevičiuką paleido po kaucija. Kaltina jį už mokinimą. Teismas bus kovo 15 dieną.

Vietinis.

SPORTAS

Požėla risus su Marvinu

Kovo 25 d. Coliseume Karolis Požėla risis su St. Louis čempionu Marvinu. Marviną lietuviams jau teko matyti Ashland Auditorijoj, kuomet jis įveikė Banevičių. Tai yra jaunas ir labai geras ristikas. Nėra tad abejonės, kad jo ristynės su Požėla bus labai įdomios.

Vyriausioj poroj tą vakarą ris pasaulio čempionas Sonnenberg su Stasiaku. Be to, dar bus trys geros poros ristikų.

Artinasi Sharkey-Striblingo kumštynės

Ateinantį ketvirtadienį, vasario 27 d., Miami Beach, Floridoj, lietuvis Sharkey-Žukauskas susikibs su Striblingu.

Kas išeis laimėtoju, žinoma, sunku pasakyti. Sprendžiant iš "betų" atrodo, kad Sharkey turėtų laimėti. Kad Sharkey laimės, "betuojama" 6 prieš 5. Tačiau ne visuomet "betais" galima remtis. Sakysime, kai Tunney sumušė Dempsey, tai dauguma "betavo" už Dempsey.

Prieš porą dienų buvo pranešta, kad Sharkey besitreniruodamas susižeidęs pirštą. Apie tą susižeidimą tačiau dabar nieko nebekalbama. Matyti, nėra rimtas ir Sharkey galės faituotis.

Iš politikos lauko

BRIGHTON PARK

Amerikos Lietuvių Piliečių Kliubas rengia ekstra susirinkimą sekmadienį, vasario 24-tą, 1 val. po pietų, Gramanto salėj, 4535 So. Rockwell St. Susirinkiman šaukiami ne vien kliubo nariai, bet visi lietuviai piliečiai, kurie įdomauja šiais aldermanų rinkimais. Susirinkiman atsilankys ir patys kandidatai. Jie kalbės. Bus taipjau kalbėtojų iš šalies. Taigi visiems bus įdomų pasiklausyti, ir kartu pasitarsime, už kurį kandidatą geriau balsuoti. Nes kokį aldermaną išbalsuosime, tokį ir turėsime. Taigi aldermano išrinkimas priklauso nuo musų pačių ir musų vienybės. Todel kviečiame visus Brighton Parko lietuvius atsilankyti į susirinkimą, išgirsti kandidatų kalbas ir susipažinti su Kliubo nariais, ir gal kada nors kokiame reikale galėsime pagelbėti.

Kliubo korespondentas.

Iš politikos lauko

Melrose Parko lietuviai pradėjo aktyviai dalyvauti politikoje. Politikos reikalais rupintis kiek laiko atgal tapo suorganizuotas kliubas. Šio kliubo vardas yra: Amerikos Lietuvių Politikos Kliubas Provaiso Apielinkės.

Kliubo tikslas yra rupintis politikos reikalais ir raginti lietuvius, kiek galint, eiti į politiką. Jisai stato sau tikslu rupintis ateinantiems miestelio valdininkų rinkimams, kurie įvyks kitą mėnesį. Visiems lietuviams patartina dėtis prie šio kliubo ir bendromis jėgomis stengtis pagerinti miestelio reikalus, o tuo patimi ir savo pačių reikalus.

Vietinis.

(Apgarsinimas)

Ald. A. J. Prignano

Vertas Paramos Kandidatas.

20-to Wardo Lietuviai balsuotojai, žinokit, kad ateinantį antradienį, Vasario 26-tą bus Aldermanų rinkimai. Dabartinis šio Wardo Aldermanas **A. J. PRIGNANO** ir vėl yra kandidatu, ir vėl ieško balsuotojų paramos idant galėjus be pertraukos darbuotis šio Wardo piliečių gerovei.

Aldermanas Prignano yra pilnai užsitarnavęs jusų paramos. Jis dirbo šio Wardo gerovei per 2 metus ir išpildė visus savo prižadėjimus duotus jums pereitais rinkimais. Jo pastangomis tapo sudėtos šviesos Halsted Gatvėje ir kitose vietose; jusų ėlės buvo užlaikomos švariai, jusų skundai buvo išklausyti ir visi jusų teisingi reikalavimai buvo aprupinti.

Prignano rekomenduoja visos žmonių gerbuviu besirupinančios organizacijos, kaip tai Municipale Balsuotojų Lyga, Chicago Safety Council, Halsted Street Business Men's Association ir kitos, kurių nariai — piliečiai nori geresnės valdžios.

"Aldermanas A. J. Prignano yra geriausis Aldermanas, kokio 20-tas Wardas neturėjo per daugelį metų"—pasakė Municipal Voters League Viršininkai; ir tai nėra perdėta. Jusų pereiga yra, kad šis vyras vėl butų jusų Aldermanu!

ATIDUOKIT SAVO BALSĄ UŽ

Ald. A. J. Prignano

Rinkimuose Vasario 26 d.

Užmuškit Tą Šaltį

Apsisaugokite nuo Influenzos ir Plaučių Uždegimo

Nešpsaukite su šalčiais. Vartokite išbandytus ir saugius metodus kovai su "flu" ir šalčiais.

Medikalį viršininkai išleido persergėjimus prieš pasikartojimą nesenai siautusi "flu" epidemijos, panašios į antrą bangą, kuri sekė baisiąją 1928 m. rykštę. Jie pataria kiekvienam nešposauti su paprastais šalčiais, nežiurint kaip mažas jis nė rodytųsi.

Atlikite prideramą dalyką dabar — išgerkite puoduką karštos Bulgariškos Žolių Arbatos du sykiu į savaitę laike šių pavojaus mėnesių. Tai pagelbės gamtai greitai nuveikti šaltį ir apsaugos jusų sistemą nuo "flu" pavojaus. Bulgariką Žolių Arbatą rekomenduoja visi aptiekininkai.

NAUJIENŲ
Pinigų Siuntimo Skyrius atdaras kasdie nuo 8 v. ryto iki 8 v. vakare. Nedėldieniais nuo 10 v. ryto iki 2 v. p. p.

KONTRAKTORIUS
P. KASPAR
5022 S. Western Av. Republic 4115
Taisyk dabar savo namą. Daug sučėdysi pinigų, nes pavasarį bus brangiau. Įmokėti mažai tereikia. Gali per 24 mėnesius po biskį išmokėti.

CLASSIFIED ADS.

Educational
Mokyklos

MOKINKIS BARBERYSTĖS AMATO Dienomis ar vakarais. Del informacijų šauk arba rašyk INTERNATIONAL BARBER COLLEGE. 672 W. Madison

Miscellaneous
Įvairus

KNYGOS
IR
GINTARAI

Musų knygų ir gintarų sankrovoj yra didžiausias pasirinkimas įvairiausių knygų kokios tiktai randasi lietuvių kalboje bei kokių knygų lietuviams yra reikalinga. Kitas irgi ypatingai yra platus gintarinių prekių pasirinkimas, kaip tai: karolių, spilkų, sagučių, plunksnakočių, cigarnyčių cigarams ir cigaretams, pypkių, branzalietų ir kitų įvairenybių iš tikro gintaro padarytų. Nuoširdžiai kviečiami — vyrai ir moteris, reikale knygų ir gintarų atsilankyti į musų krautuvę. Pas mus taipgi galite gauti pasipirkti pavieniais numeriais laikraščių einančius Amerikoje ir Lietuvoje.

Knygynas "Lietuva"
3210 So. Halsted St.
Tel. Victory 1266

Business Service
Biznio Patarnavimas

GERIAUSIA vieta pirkti pečiai, pertaisyti katilai ir furnisai, grotos — vandenio įtaisos. American Stove Repair Works, 3110 Wentworth Ave. Tel. Victory 9634

GENERALINIS KONTRAKTORIUS
Statau namus mažus ir didelius. Taipgi taisau senus. Permufinu į kitą vietą ir duodu patarimus dykai. Prirengiu morgičius ant namų.
A. KAIRIS
3230 So. Union Ave.
Phone Victory 2740

10% PIGIAU UŽ VISĄ DARBĄ CONSUMERS Stogų Darbas. Greitai taisome stogus visokios rųšies, bile kada ir bile kur. Dykai apskaitliavimas. Mes atliekame geriausį darbą mieste. Kedzie 5111.

GENERALIS KONTRAKTORIUS IR REAL ESTATE
Statau namus nuo bungalow iki didžiausio apartmentinio namo.
J. A. GURSKY BROS,
4309 West 63rd Street
Phone Republic 7869

KAS NORIT pirkt, parduot arba mainyti namus, farmas, lotus, arba biznius, mainau namus ant farmų, lotus ant namų.

Kas norit greito ir teisingo patarnavimo, važiuokit pas Lucas, arba telefonuokit.

F. G. LUCAS & CO.,
4108 Archer Ave.,
Phone Lafayette 5107.

Bridgeport Painting and Hardware Co.
Malėvojam ir popierucjam. Užlaikom malevų, popierą, stiklų ir tt.
3149 S. Halsted St.
Phone Victory 7261
J. S. RAMANČIONIS, Sav.

—o—

KRIAUČIŠKA firma sukirps ir padarys jums siutą už $20. Jus tik turite parupinti materiją. Užganėdinimas yra garantuojamas. J. W. Svoboda, 1620 Devon ave. Tel. Hollyct. 0506.

H. GADEKE
Generalis taisymas visokios rųšies gasinių pečių, furnisų, boilerių ir virimo pečių, taipjau abelnas darbas. Visi užsakymai mieste ir priemiesčiuose greitai atliekami. Šaukit tarp 5 ir 6 val. vak. 3216 W. Walnut St. Tel. Kedzie 1393.

Business Service
Biznio Patarnavimas

ATYDA BUDAVOTOJAMS
Ar jus manote apie statymą arba taisymą namo? Jeigu taip, tai susižinokit su mumis, mes atliekame visokius pataisymus, įskaitant plumbingą ir apšildymą. Tiktai biski įmokėti. Užganėdinimas garantuotas.
ABBOTT CONSTRUCTION CO.
5201 West Grand Ave.
Berkshire 1321
MR. PARIS.

MES darome pirmos klesos karpenterio, plumberio ir apšildymo darbus: 24 mėnesiai išmokėjimui. Visas darbas garantuotas. Mes einam visur Chicagoj ir priemiesčiuose.
2604 North Halsted Street
Tel. Buckingham 5037

Skelbimai Naujienose duoda naudą delto, kad pačios Naujienos yra naudingos.

Business Service
Biznio Patarnavimas

MUSŲ biznis yra aptarnauti radios — tai musų pasilaikymas remiasi tiktai ant gerumo darbo. Mes esame Chicagoj seniausi gyvuojanti aptarnavimo Co. Morrison Radio Co., Ravenswood 6355.

Financial
Finansai-Paskolos

5½% ir 6% nuošimčiai ant Imų morgičių paskolos. Tiktai 4% komiso ant 2-rų morgičių paskolos. Mes skolinam privačiai pinigus. Greitas ir patikėtinas patarnavimas.

HELBERG BROS.
Room 607
192 N. Clark St.

Mes paskolinsime jums pinigų
$100 iki $2,000
ant mažų mėnesinių išmokėjimų.
PETRZILEK BROTHERS
1647 West 47th Street

Be Komiso ir Išlaidų
Mes paskoliname jums $100, $200 arba $300, imame legalį nuošimtį. Pinigus gausite į 12 valandų.
Industrial Loan Service
1726 W. Chicago Ave.
Kampas Hermitage Ave.

MES DAROME 1, 2 ir 3 morgičius
Eighteen Bond & Mortgage Co.
1618 West 18th Street
I. F. Dankowski, prez.
C. T. Dankowski, ižd.

Paskolos suteikiama į vieną dieną
2-RI MORGIČIAI
3-TI MORGIČIAI
6 Nuošimčiai
Mes perkame real estate kontraktus
INTERNATIONAL INVESTMENT CORPORATION
Kapitalas $500,000.00
3804 So. Kedzie Ave.
Tel. Lafayette 6738-6716

Morgičiai pirmi ir antri
6 nuošimčiais padarcmi į 24 valandas
Musų išlygos bus jums naudingos
Kreipkitės pas
M. J. KIRAS,
3335 So. Halsted St.

PASKOLINSIM nuo $50 iki $300 už 2½ nuošimčio ir lengvais išmokėjimais. Paskolas suteikiam į 24 valandas. Be jokio komišo.
S. OSGOOD,
2231 West Division St., "upstairs"
Tel. Armitage 1199

Personal
Asmenų Ieškc

PAGERINK SAVO ANGLIŠKĄ KALBĄ. Patobulnk savo iškalbumą. Išsimokink gražiai rašyti ir kalbėti angliškai teisingai; per 3 arba 4 mėnesius galėsite vartoti kaip savo kalbą. Tokiu budu galėsite pagerinti savo buvį. Del vyrų ir moterų privatiškos valandos, kada kas nori dienomis ar vakarais.
AMERICAN SCHOOL OF ENGLISH
21 E. Van Buren St., 4 lubos. Valandos nuo 9 iki 9-tos. Užsirašykit dabar!

PAIEŠKAU savo brolį Kazimierą Puroną. Prašau greit atsišaukti; yra labai svarbus reikalas.
Jonas Puronas.
75 N. Broadway, Aurora, Ill.

PAIEŠKAU Mr. Victor or Mrs. Anna Bochulis. Kas žinote, malonėkite pranešti, busiu labai dėkingas. Praneškit į Naujienų ofisą.

For Rent

KAMPINIS štoras pasirenduoja del aptiekos; buvo aptieka per 40 metų. Niekad nebuvo tuščias pirmiau. 671 W. 14th St.

Furnished Rooms

PASIRENDAVOJA moderniškas kambarys del vieno arba 2 vyrų. 11156 Indiana Ave. 2 lubos. Pullman 8433.

Help Wanted—Male
Darbininkų Reikia

Susilauk pasisekimo su Chevrolet

Energiški ir sumanus vyrai gali rasti progą padidinimui uždarbio ir pažengimui pirmyn, pardavinėjant nepaprastus naujus 6 cilinderių Chevrolet, kurie buvo rodomi Pure Oil trobėsy, prie Wacker Drive ir Wabash Ave. nuo guodžio 1 iki 6 d. Ypač reikalinga vyrų teritorijose Worth, Stickney, taipjau tarp Stock Yards ir Michigan Ave. Turi kalbėti lietuviškai, lenkiškai, čechiškai ir angliškai.

Priimti aplikantai bus trumpą laiką lavinami dykai konstrukcijos šių karų ir geriausių budų juos pardavinėti.

Kreipkitės kas dieną nuo 10 iš ryto iki 4 val. po pietų.

Chevrolet Vertelgų Susivienijimas
Gossard Building
Room 301
Rush and Ohio Sts.

REIKALINGAS barberis ant skirtingų vakarų ir subatom po pietų. Patyręs. Atlyginimas geras. 1951 Canalport ave.

Help Wanted—Female
Darbininkių Reikia

LIETUVĖ pardavėja reikalinga, turinti patyrimo. Turi kalbėti lenkiškai ir angliškai. Midwest Dry Goods Store, 4173 Archer Ave.

REIKALINGA veiterka, Nedėldieniais nereikia dirbti. 553 W. 16 St.

REIKALINGA mergina lengvam namų darbui. Turi mėgti vaikus. Geri namai. Telefonuok Lawndale 9898.

Furniture & Fixtures
Rakandai-Įtaisai

PINIGAI PERKA BARGENUS
Nauji sampeliniai rakandai, gražus seklyčios setas $67.00. Riešuto valgomojo kambario setas $57. Riešuto miegruimio setas 3 kavalkų $79. Bargenai šimtuose kavalkų. Atsinešk šį apgarsinimą su savim, bus vertas jums $5.00.
VICTOR FIREPROOF BLDG.,
4809 Lake Street
Atdara iki 9:30 val. vakare.
Nedėlioms iki 5 p pietų

—o—

PARDAVIMUI rakandai, 4 kambariai, gerame stovyje. Važiuoju į Lietuvą. 4140 So. Albany ave. 2-ros lubos.

Musical Instruments
Muzikos Instrumentai

LIETUVIŲ RADIO DIRBTUVĖ Išdrba aukščiausios rųšies radios. Mechanizmas pilnai garantuotas. Išveizda jų artistiška. Klauskit pas radio pardavėjus, o jeigu jie neturi, tai kreipkitės pas mus. B. and J. Electrical and Radio Engineering Laboratories, Inc., 6819 S. Western Ave., Chicago, Ill. Hemlock 9140.

PARDUOSIU savo $800 Grojiklį Pianą su suoliuku, volelių šepuke už $105, $20 įmokėt, likusius po $10 kas mėnuo, 6136 So. Halsted St.

Radios

TIK pamislyk apie tai: $2.00 į savaitę permaino jusų baterinį setą ant šios dienos moderniško elektrikinio radio.
4184 Elston Ave.
Independ. 0329

MUSŲ biznis yra radio aptarnavimas. Musų pasilaikymas remiasi tiktai ant gerumo darbo. Mes esame Chicagoj seniausia gyvuojanti aptarnavimo co. Morrison Radio Co. Ravenswood 6355.

SPARTON RADIO 9 tubų $189.50 su Console ir garsiu kalbėtuvu, tubai ir tt., 3 mėnesiai už dyką aptarnavimas. Taipgi agentai del Crossley ir Howard radios. Radio aptarnavimas $2. Vigons Radio Shop 1025 Leland Ave., Ardmore 3873.

Automobiles

SPECIALIS BARGENAS

'28 Studebaker Dict. sed. geram stovy	$595
'28 Pontiac Landau sed., mažai vartotas	$595
'27 Chandler sed., big six, geram padėjime	$595
'28 Essex sed. kaip naujas	$595
'26 Buick sed. 2 durų mast	$450
'27 Hudson brougham, geram stovy	$495
'27 Dodge sed, velourų išmuštas	$325
'26 Chandler special 6	$295
'26 Jewett Coach su naujais tajerais, bargenas	$250
'24 Hudson Coach bėga gerai, bargenas	$95

50 kitų karų pasirinkimui.
McDERMOTT MOTOR SALES CO.
7136 So. Halsted St. Triangle 9330

Miscellaneous
Įvairus

VANOS

Patogios ir gerai įrengtos, 1635 So. Canal street.

Atdara kasdien nuo 12 val. ryto iki 9 val. vakare.

Miscellaneous for Sale
Įvairus Pardavimai

PRANEŠIMAS LIETUVIAMS
Mes neriam su mašinomis grynai vilnonius "sweaterius" ir juos parduodam už gana prienamą kainą. Taipgi parduodam vilnonias gijas neriniams. Kaina 4 uncijų gijos 38c, 40c ir 52c. Galima gauti pirkti materijos vilnonių skiaučių vyrams del kelnių, vaikams del kelnaičių ir mergaitėms del dresiukių. Atidara dienomis ir vakarais, taipgi nedėlioms po piet.
FRANK SELEMONAVICIUS,
504 W. 33 St., prie Normal, 1 lubos

Business Chances
Pardavimui Bizniai

PARDAVIMUI delicattessen ir groserně, sena, išdirbta įstaiga, kampinis biznis, 5258 So. Union Ave.

PARSIDUODA soft drink, su namu, gera vieta, geras biznis, Parsiduoda pigiai, priežastis pardavimo liga, negalių užžiurėti biznio. Atsišaukit į "Naujienas", Box 1062, 1739 S. Halsted St., Chicago, Ill.

PARSIDUODA groserně ir bučerně, lietuvių ir kitų tautų apgyventoj kolionijoj. Turiu parduoti greitu laiku iš priežasties ligos, 3001 So. Emerald Ave.

PARDUODU groserně ir saldainių biznį. Patirsit ant vietos. 3358 Auburn Ave.

PARDAVIMUI 2 kedžių barbernė. Visi fixtures, galima tuojaus iškraustyti. 2956 Van Buren St.

PARSIDUODA 2 krėslų barbernė su visais įrengimais. 3531 S. Halsted St.

PARDUOSIU savo išdirbtą biznį — kendžių ir mokykloms reikmenų krautuvę. Priežastis pardavimo — turiu du bizniu. Parduosiu už teisingą pasiulymą, nes noriu butinai laike trijų dienų šitą vietą parduoti — pirmutinis laimės. Nepraleiskite progos. Mr. Pralle, 3812 South Lowe Ave. Tel. Boulevard 2186.

PARSIDUODA groserně labai geroj vietoj; parduosiu pigiai kam butų reikalinga. Parduosiu forničius sykiu, yra 4 šviesųs ruimai. Yra visa vigada. Malonėkit kreiptis: 900 W. 37th St. Phone Boulevard 1233.

PARDAVIMUI Meat Market, cash biznis, ant biznio gatvės, pigiai. 4550½ So. Kedzie Ave. Lafayette 6083.

EXTRA Bargenas. Parsiduoda bučernė ir groserně. Savininkas eina į kitą biznį. 2638 W. 69 St.

PARDAVIMUI bučernė ir groserně. Parduosiu arba mainysiu ant automobilio ar loto. Aš turiu tris biznius. Atsišaukit greitai. Pirmas pasiulymas nebus atmestas. Chas. Radwell, 6110 S. State St.

Exchange—Mainai

MAINYSIU savo bizni, nameli 2 ar 3 flatų, ant farmos, loto, biznio, ar kitokios nuosavybės. 2031 W. 35th St., Lafayette 0909.

Farms For Sale
Ukiai Pardavimui

44 AKERIŲ arti Elgin, prie bulvaro, gera žemė, visi budinkai, sykiu su 8 kambarių moderniška namu. Parsiduoda pigiai, tik $5,000 įmokėti.

210 AKERIŲ arti gelžkelio ir lengvo kelio, visi įtaisymai yra — gazas, elektra ir t. t. Moderniškas namas, gera žemė; puikiausias bargenas.
J. H. Schafer and Co.
803 Ridge ave., Wilmette, Ill.
Wilmette 364
Taipgi North Shore lotai ir įtaisyta taip ir kitos farmos.

FLORENCE COUNTY
WISCONSIN
Farmos ir ežerų lotai prie ir arti 19kos ežerų — Vasarnamių įtaisymai, maudymos, žvejojimas ir tt. lengvi išmokėjimai.
MR. SHUIRMANN
MERTON R. FISH AND CO.
4119 Broadway,
Bittersweet 6180

CUMBERLAND COUNTY
313½ akrų apdirbamos ant didelio kėlio su 6 kambarių namu, 2 barnės, viena ant akmeninio fundamento, 2 daržinės, 14x48, vištininkas, kornams daržinė ir garažas. Dabartinis savininkas nėra farmeris, jis nori mainyti ant kitokios savasties, arba finansuos kurie pirktų geroms salygoms.
KAINA $55 UŽ AKERĮ.
Su $4,000 gali nupirkti.
A. J. PARKS,
2915 Irving Park

Real Estate For Sale
Namai-Žemė Pardavimui

PARSIDUODA namas arba mainysiu ant bučernės, 2 fl. po 5 kambarius, garu apšildomas, 2 karų garažas, netoli Marquette Park. 5931 S. Albany ave.

Real Estate For Sale
Namai-Žemė Pardavimui

MES PERKAM, parduodam ir mainom, namus, lotus, farmas ir tt. Darom pirmus ir Antrus morgečius. Del greito ir teisingo patarnavimo kreipkitės prie
M. ROZENSKI & CO.
REAL ESTATE
6542 So. Western Ave.
CHICAGO, ILL.
Tel. Prospect 2102

NORTH Central Park, arti North Ave., — 4 flatų murinis, 3 metų senumo; 4 furnasai įbudavoti. Šauk savininką Chesterfield 0155.

SAVININKAS turi parduoti tuoj puikų moderniška 6 ruimų bungalow lietuviškoj kolonijoj. Naudokis proga iš to—matyk vietą. Pigi kaina.
Savininkas
5742 Whipple Street
Tel. Republic 8768

NAUJAS 5 kamb. namas, arti Oak Forest. Plumbingas yra užbaigtas. Viršus su grindimis, 7½ pėdų konkryto beismentas. Skalbyklos, furnasu šildoma, arti R. I. R. R. stoties, 1 dubeltavas, kitas 4 karo garažas, 1½ akerio (150×302) ant cementuoto kelio, $9,000. V. Hendrickson, 10308 S. Western ave.

GRAŽUS kampas — 3 flatų, garu šildomas, kaina $28,000, 2 karų garažas, visi flatai išrenduoti, įplauku į metus $2,500, $8,000 įmokėt — 2061 Birchwood, kampas Hoyne Ave. Tel. Hollycourt 1913.

PRIIMTAS Į MAINUS

Tai turiu parduoti tuojaus 5 kambarių murinį bungalow, 3745 W. 61 Place. 3 metų senumo, furnasu apšildomas, stikliniai ir dratiniai porčiai, 2 karų garažas su šviesa ir vandeniu. Mainysiu ar parduosiu už pinigus. Jos. W. Hough and Son, 4213 S. Halsted St.

EXTRA MAINAI

IŠSIMAINO puikus bizniavas kampinis muro namas, namo parankumai vėliausios mados, parduosiu pigiai, arba mainysiu ant didelio apartment namo, bungalow, bizniavų lotų, furniture štoro, hardware štoro, arba kas ką turit.

IŠSIMAINO kampinis bungalow, furniso šiluma, parduosiu už $8,500 arba mainysiu ant seno namo senoj apielinkėj, arba ant lotų, nepaisant vietos, arba primsiu bučernę kaipo pirmą įmokėjimą.

IŠSIMAINO 2 namai, vienas bizniavas namas, antras private namas, namų kaina už abudu $11,500, mainysiu ant farmos ne toliaus nuo Chicagos kaip 50 ar 70 myliu.

IŠSIMAINO 2jų flatų puikus namas, 4 ir 5 kambariai su garažu, namo kaina nuženinta, priimsiu lotus, bučernę, restaurantą, automobilių kaipo pirmą įmokėjimą.

IŠSIMAINO 2jų flatų muro namas Brighton Parke, mainysiu ant bizniavo namo su bizniu, nepaisant apielinkės.

IŠSIMAINO 4rių flatų naujas muro namas su 4 karų garažu, Chicago Lawn, namo kaina labai nuženinta, mainysiu ant nedidelio bizniavo namo su bizniu, arba 2jų flatų ar bungalow.

IŠSIMAINO puikus lotas Aurora, Illinois, 50x155, mainysiu ant automobilio.

PROGA farmeriams, įsigyti puikią farmą, 40 akerių Wisconsino valstijoj, priimsiu nedidelį namą arba lotus kaipo pirmą įmokėjimą.

Su virš minėtais reikalais kreipkitės pas
F. G. LUCAS & CO.
4108 Archer Ave.
Phone Lafayette 5107

$500 įmokėk, gausi namą 4147 S. Princeton ave., dviejų flatų medinis, 6—6 kambarių, elektra ir maudynės — $3500. Normal 1900.

Atyda Biznieriams

Pardavimui bizniavas namas ant 71st ir Western ave. Štoras, ruimai užpakalyje ir 6 kambariai ant viršaus, tile bathroom, viskas vėliausios mados ištaisyta, garažas dviem mašinom. Kam reikalinga, tegul pasiskubina, nes tokia proga ilgai nesitęs.

2 FLATŲ muro namas, 6—5 kambarių, karštu vandeniu šildomas, murinis garažas 2 mašinom. Kaina $8,500.

5 RUIMŲ murinis bungalow, furnasu šildomas, kaina $7,200, $1,000 įmokėti.

5 RUIMŲ naujas murinis bungalow. Kaina $6,950, $500 įmokėti.

Taip pat turiu visokių mainų ir bargenų. Budavoju namus ant užsakymo. Kam reikalingas kontraktorius, kreipkitės pas mane, dykai duosiu aprokavimą.

John G. Mežlaiškis
2453 W. 71st Street
Republic 4537

PARDAVIMUI kampiniai štorai ir ofisai, 2028-30 So. Halsted St., kampas Canalport ave. Bargenas So. Chicago 0659.